FONDAT 1989, APARE LA ARAD, TEL. 0257/281.802, E-MAIL: REDACTIA.JURNALARADEAN@RUSSMEDIA.RO; PUBLICITATE.JURNALARADEAN@RUSSMEDIA.RO

Arădeanul Ovidiu Oancea, pe urmele lui Timo Boll
PAGINA 8

JURNAL ARĂDEAN
o marcă russmedia

Concurs pe postul dr. Laura Nicolescu, la DSP
PAGINA 5

LUNI
2 MARTIE 2015
ANUL XXVII, NR. 7271
12 PAGINI - 1,50 LEI

13° Temperaturile se vor situa între 5 şi 13 grade. Vântul va sufla cu 22 km/h.

DIMINEAŢA | AMIAZA | SEARA

Sentinţe pe debranşare

Judecătoria Arad a pronunţat primele sentinţe pentru arădenii care au contestat amenda primită pentru debranşare.

ARAD. Au fost date primele sentințe în procesele pe care arădenii le-au intentat Poliției Locale și Municipalității pentru procesele verbale de contravenție încheiate de Serviciul Disciplina în construcții din cadrul Poliției Locale Arad. Toate sentințele au fost date în favoarea arădenilor și au dus la anularea proceselor verbale, a amenzii și a obligativității de a readuce instalația de căldură la starea inițială. Judecătoria Arad a stabilit negru pe alb că cei care au dreptate sunt consumatorii, arădenii care au fost amendați pe nedrept în baza legii 50/1991 cu suma de 2.500 de lei. Amenzile au fost aplicate în toamna anului trecut, iar identificarea consumatorilor debranșați a fost făcută pe baza autodenunțurilor acestora depuse la CET Arad.

Din cei amendați, 30 au contestat în instanță procesul verbal de contravenție. Primele sentințe ale Judecătoriei au fost deja pronunțate și o parte au și fost atacate cu apel la Tribunalul Arad.

Cu siguranță, va mai fi mult până la o sentință definitivă și irevocabilă în aceste dosare, dar prima instanță a dat dreptate consumatorilor. /P.5

Flori şi mărţişoare pentru şoferiţe!

O primăvară frumoasă, fără incidente rutiere! Asta le-au urat polițiștii rutieri și inspectorii RAR șoferițelor care au trecut duminică dimineața cu mașinile prin fața Primăriei, de 1 Martie! Pe o zi ploioasă și mohorâtă, cei de la Poliția Rutieră Arad împreună cu inspectorii Registrului Auto Român – Arad au luminat ziua doamnelor și domnișoarelor de la volan, oferindu-le mărțișoare și flori de 1 Martie.
FOTO: IOANA COSTAŞ

90 de participanţi FOTO: JA

Primii clasaţi la ştiinte socio-umane

ARAD. Emoții sâmbătă dimineața pentru elevii participanți la olimpiada de științe socio-umane. Faza județeană s-a desfășurat la Colegiul Național „Vasile Goldiș" din Arad iar rezultatele au fost afișate pe site-ul IȘJ Arad în cursul aceleași zile. /P.5

Îşi prezintă produsele FOTO: V.F.

„Târg" cu firme de exerciţiu

ARAD. 25 de firme de exercițiu din 14 licee, cu profil servicii, au participat la a III-a ediție a „Târgului Județean al Firmelor de Exercițiu", care s-a desfășurat, zilele trecute, la Colegiul Particular „Vasile Goldiș" Arad. /P.5

Loto din 1 martie

6/49:	9, 46, 34, 11, 18, 35
6/49 extra:	21, 15, 27, 37, 29, 14
NOROC	4222317
Super Noroc	945472
Noroc Plus	768284
5/40:	31, 30, 8, 25, 4, 29
5/40 extra:	32, 36, 12, 19, 5, 39
JOKER	8, 24, 16, 22, 38/5
JOKER extra	20, 38, 41, 22, 32/11

Acasă

Majoritatea românilor locuiesc în case proprietate personală.

	%
proprietar	92
chiriaş	4
altă situaţie	3
nu răspund	1

sursa: Observator urban

Pasajul de la Curtici, o lucrare cu scandal

Pasajul peste calea ferată ridicat în Curtici nemulţumeşte pe toată lumea, inclusiv administraţia locală.

CURTICI. Proiectul european de modernizare a căii ferate frontieră-Curtici-Arad, a gărilor de pe traseu, dar și ridicarea unui pasaj peste calea ferată în orașul Curtici a fost văzut ca unul extraordinar. Și aproape că este extraordinar, ținând cont că este vorba despre o investiție de aproximativ 250 de milioane de euro, majoritatea fondurilor fiind nerambursabile. Numai că au început să apară nemulțumiri imediat după demararea lucrărilor la ridicarea pasajului de la Curtici. Motivul este reprezentat de faptul că, după finalizarea pasajului, tot traficul de pe drumul județean Arad-Curtici-Sântana va fi deviat prin oraș. Iar aici vorbim inclusiv de traficul greu. Un grup de locuitori din Curtici ne-a contactat la redacție pentru a sesiza faptul că proiectul a fost prost gândit de la început. Același lucru este susținut și de primarul orașului, Nicolae Aaniței.

Dacă reclamanții îl arată cu degetul pe primar, acesta din urmă spune că CFR este instituția care a creat această neînțelegere. De ce? Contestatarii, printre care se numără și consilierul local Răzvan Bulboacă, spun că primarul nu a făcut nimic pentru a muta pasajul. Iar, în acest sens, vin cu o adresă semnată de directorul general al CFR, Ionel Voicu, adresă în care se menționează faptul că au existat patru variante pentru amplasarea pasajului peste calea ferată, iar actuala variantă a fost aleasă după ce a fost prezentată și administrației locale. /P.6

Turnul palatului stă să cadă

ARAD. Turnul palatului Neumann cade în capul arădenilor! Cui îi pasă? Posibil doar celor care au amplasat o bandă roșie de avertizare, în zonă. Banda este legată între semafoarele pentru pietoni amplasate pe bulevardul Revoluției (direcția dinspre teatru spre Podgoria și dinspre strada Horia spre Primărie). /P.6

Zona a fost împrejmuită FOTO: I.C.

Mierea, vedetă la târg

Apicultori pasionați, consumatori de produse apicole au fost la acest sfârșit de săptămână la Expo Arad, acolo unde a avut loc prima ediție a târgului A(r)picultura. Peste 30 de operatori economici au fost prezenți cu standuri în târgul care s-a bucurat încă în prima zi de succes la public. Utilaje apicole, faguri artificiali, echipamente, stupi și multă miere, de diferite sortimente sau produse cosmetice pe bază de lăptișor de matcă, toate puteau fi găsite și cumpărate de la producătorii prezenți în târg. FOTO: JA

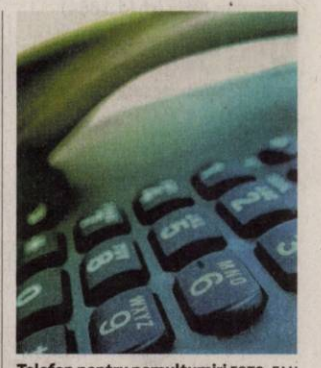

Telefon pentru nemulţumiri FOTO: FAN

Telefon pentru beneficiarii DGASPC

ARAD. Seria de articole privind activitatea DGASPC Arad, publicate în ultima perioadă de Jurnal arădean/ Aradon, a determinat conducerea Direcției să ia măsuri pentru îmbunătățirea relației cu beneficiarii. /P.5

Tragedia de la Caporal Alexa

CAPORAL ALEXA. O tragedie a zguduit Olariul în acest weekend. O tânără de 24 de ani, nimeni alta decât Grațiela Răuț, unul dintre copiii preferați ai localității, a decedat, vineri dimineața, în urma unui accident rutier pe drumul Caporal Alexa - Pâncota. /P.3

Fizidean, aproape de libertate

ARAD. Fizidean Ioan Vivi va afla, luna viitoare, dacă va ieși din închisoare, prima dată după ce a fost arestat în 2009. Astfel, Fizidean este cu un pas mai aproape de libertate! /P.6

Cuedan şi Piroş FOTO: FAN

Şoimii stau pe un „butoi cu pulbere"

PÂNCOTA. Înfrângerea rușinoasă de sâmbătă, cu Unirea Târlungeni (0-4), a pus „paie pe foc" la Șoimii Pâncota. Antrenorul Dan Cuedan este la un pas de demitere, acesta pierzându-și definitiv sprijinul pâncotanilor. În schimb, președintele Piroș îl apără. /P.7

9 771220 748010 15043

Remember: 2 martie

1716 Apare lucrarea lui Dimitrie Cantemir, Descriptio Moldaviae, prima monografie geografică la români, scrisă în limba latină

1820 S-a născut Multatuli, scriitor olandez (d. 1887)

1824 S-a născut Bedrich Friedrich Smetana, compozitor, dirijor ceh (d. 1884)

1895 S-a născut Eugen Relgis (Siegler), poet, anarhist, romancier, sociolog, eseist (d. 1987)

1925 S-a născut Edgar Cosma, compozitor şi dirijor

1930 A murit David Herbert Lawrence, prozator, eseist, poet englez (n. 1885)

1932 S-a născut Dumitru Chesa, actor de comedie

1949 S-a născut Rory Gallagher, chitarist, cântăreţ irlandez (d. 1995)

1950 S-a născut Karen Carpenter, membră a trupei The Carpenters (d. 1983)

1956 Marocul îşi declară independenţa faţă de Franţa

Jon Bon Jovi FOTO: FAN

1962 S-a născut **Jon Bon Jovi,** cântăreţ american

1966 S-a născut Emilia Popescu, actriţă

1969 Primul zbor al supersonicului franco-britanic de călători, Concorde 001, care va depăşi viteza sunetului la 1 octombrie 1969

1972 S-a constituit Asociaţia Scriitorilor din Bucureşti

1973 Începutul retragerii trupelor americane din Vietnam

1981 A murit Maria Andriescu, compozitoare (n. 1878)

Telefoane utile

☎ INFORMAŢII TELEFONICE: 118.932; ☎ROBOT: 1958; ☎APEL UNIC DE URGENŢĂ (SALVARE, POLIŢIE; Pompieri): 112; ☎PRIMĂRIA MUNICIPIULUI ARAD: Program de relaţii cu publicul (camera 5) luni-vineri între orele 8-20. Tel.: 0257/284.744; tel. centrală: 0257/281.850; ☎S.C. E.ON GAZ ROMÂNIA - Sucursala Arad - Dispecerat şi intervenţie telefon: 0357/403.321; ☎DERANJAMENTE CURENT ELECTRIC: 0257/929.

Sudoku

ÎNCEPĂTORI

REGULI:
În fiecare bloc sunt câteva cifre între 1 şi 9, stabilite dinainte. Acestea trebuie completate cu cifrele lipsă, în aşa fel încât fiecare număr să figureze o singură dată. De asemenea, cifrele de la 1 la 9 trebuie să figureze o singură dată atât pe rândurile orizontale cât şi pe coloanele verticale ale celor nouă blocuri luate împreună.

							1	
1			5		7			2
			8		2	5		6
9					4		2	
	4			8	5			
		1					9	8
4	8							7
6			2				4	
				9	6			

AVANSAŢI

				5	7			2
		4		9				
			2				9	5
	5				3		8	6
	4	7	5				2	
8					6			
		8	4				7	
3						6		
		9	1					

Soluţiile jocurilor din numărul precedent:

ÎNCEPĂTORI

6	5	8	2	7	3	4	1	9
3	1	4	5	9	6	8	2	7
7	9	2	4	1	8	6	5	3
2	4	3	7	5	1	9	8	6
1	8	7	3	6	9	2	4	5
5	6	9	8	2	4	7	3	1
9	3	6	1	4	2	5	7	8
8	2	5	9	3	7	1	6	4
4	7	1	6	8	5	3	9	2

AVANSAŢI

8	4	3	6	9	2	1	7	5
5	9	7	8	1	3	2	6	4
1	2	6	5	7	4	8	9	3
9	8	5	4	2	7	6	3	1
3	6	2	1	5	9	4	8	7
7	1	4	3	8	6	5	2	9
4	3	9	2	6	1	7	5	8
2	5	1	7	3	8	9	4	6
6	7	8	9	4	5	3	1	2

UNDE MERGEM în Arad

Cinema

CINEMA CITY ATRIUM

- **50 de umbre ale lui Grey, orele 14:30, 17:00, 18:15, 19:30, 20:50, 22:00**
- **Ascensiunea lui Jupiter -3D, orele 14:40, 17:10, 19:40, 22:10**
- **Băiatul din vecini -2D, orele 14:20, 16:30, 18:30, 20:20, 22:20**
- **Cei 6 super eroi -3D, ora 16:20**
- **De ce eu? -2D, orele 13:00, 15:40, 20:40**
- **Efectul Lazarus -2D, orele 13:20, 15:20, 17:20, 19:10, 21:00, 22:50**
- **Femeia în negru 2: Îngerul morţii, orele 18:30, 20:30, 22:30**
- **Focus -2D, orele 13:30, 15:40, 18:00, 20:10, 22:20**
- **Lunetistul american, ora 21:40**
- **Mielul Shaun, orele 14:40, 16:30, 18:30**
- **Nuntaşi de închiriat, orele 14:40, 19:50, 22:10**
- **Oraşul câinilor -2D, ora 19:20**
- **Pene galbene -3D, ora 14:20**
- **SpongeBob: Aventuri pe uscat -3D, orele 13:50, 15:50, 17:50**
- **The Imitation Game: Jocul codurilor, ora 16:50**

Daca persoana pe care o cautam esti chiar tu?

Manpower Romania angajeaza pentru Arad:

- Operatori productie
- Operatori depozit
- Stivuitoristi

Oferim:
- *Pachet salarial atractiv*
- *Tichete de masa*
- *Bonusuri si beneficii*
- *Ore suplimentare platite dublu*
- *Program flexibil (3 schimburi)*
- *Transport gratuit*

Inscrierea si angajarea sunt gratuite!

Cauti / Gasesti

Persoana de contact:
Ovidiu Iova
Tel: 0729.800.745
E-mail: ovidiu.iova@manpower.ro

(H-885739)

Manpower

Sănătate

- **CABINET GINECOLOGIC:** Cabinet ginecologic Arad, B-dul Decebal 11 (lângă Hotel Aradul), chiuretaj medicamentos, eco 4 D, test PAP.TEL: 0770823850, 0723643581
- **Policlinica DR. TURCIN, oferă:** Cardiologie (EKG, Ecografie cardiacă, Doppler vascular, Holter EKG si TA, Test de efort), Oftalmologie **(NOU - chirurgie pol anterior; CV computerizat; optică medicală)**, ORL (videoendoscopie), pneumologie, gastroenterologie, neuropsihiatrie, medicină de familie, ecografii generale. **Telefon: 0257/285510, www.policlinica-turcin.ro.**
- Farmacia GLYKON - UTA, Bl U 6 (vis-a-vis de biserica în construcţie). DESCHIS ZILNIC: LUNI-VINERI 07.00 -21.00 SÂMBĂTĂ şi DUMINICĂ 08.00-18.00. **Telefon: 0257/241197.**

Întreruperi de curent

Marţi, 3 martie 2015. În judeţ, h 8-16: Cristeşti; h 9-14: Ţela (p), Bulci.

Piete şi târguri

Astăzi este zi de piaţă la Curtici, Nădlac, Bocsig, Gurahonţ, Moneasa, Pilu, Vladimirescu. **Tot astăzi se organizează târg săptămânal la** Gurahonţ şi Bârzava.

Mâine, marţi, este zi de piaţă la Sebiş, Almaş, Apateu, Semlac, Sântana, Şilindia, Vârfurile.

Horoscop

BERBECUL (III.21.-IV.20.)
Dimineaţă sunteţi uşor confuz şi este posibil că la serviciu să va mişcaţi mai încet. Evitaţi discuţiile în contradictoriu cu şefii şi străduiţi-vă să recuperaţi întârzierile!

TAURUL (IV.21.-V.20.)
Plecaţi într-o delegaţie din care vă veţi întoarce cu satisfacţii deosebite. Spre seară, s-ar putea ca o rudă mai în vârstă să apeleze la ajutorul dumneavoastră.

GEMENII (V.21.-VI.21.)
Sunteţi nevoit să cheltuiţi o sumă importantă pentru a repara un obiect casnic. După-amiază, vă schimbaţi programul pentru a vă ocupa de problemele partenerului de viaţă.

RACUL (VI.22.-VII.22.)
S-ar putea să faceţi o greşeală la serviciu şi să fiţi nevoit să staţi peste program, ca să o îndreptaţi. Nu luaţi decizii în grabă şi nu vă ambiţionaţi să faceţi totul de unul singur!

LEUL (VII.23.-VIII.23.)
Nu este exclus să vă enervaţi din cauza dificultăţilor materiale. Dacă nu vă păstraţi calmul, riscaţi să faceţi o impresie greşită. Ar fi bine să amânaţi examenele şi călătoriile planificate pentru azi.

FECIOARA (VIII.24.-IX.23.)
Dimineaţă nu prea sunteţi în formă şi aveţi impresia că nu vă reuşeşte nimic. Cei apropiaţi vă ajută. Împreună cu partenerul de viaţă, puteţi să rezolvaţi o problema financiară.

BALANŢA (IX.24.-X.23.)
S-ar putea ca o problema de sănătate să vă împiedice să plecaţi într-o călătorie sau să ajungeţi la o întâlnire. Relaţiile cu partenerul de viaţă sunt puţin tensionate.

SCORPIONUL (X.24.-XI.22.)
Intenţionaţi să începeţi o nouă activitate, dar, din cauza nerăbdării, riscaţi să porniţi cu stângul. Evitaţi discuţiile în contradictoriu cu colegii şi încercaţi să terminaţi ce aţi început!

SĂGETĂTORUL (XI.23.-XII.21.)
Dimineaţă este posibil să aveţi probleme de comunicare. Fiţi prudent la serviciu sau în afaceri! Lipsa banilor nu ar trebui să vă îngrijoreze.

CAPRICORNUL (XII.22.-I.20.)
La serviciu, traversaţi o perioadă mai dificilă. Nu staţi prea bine cu banii, dar vă ajută un prieten. Dacă aveţi răbdare, veţi depăşi toate obstacolele.

VĂRSĂTORUL (I.21.-II.20.)
S-ar putea să nu vă iasă o afacere şi să ieşiţi în pierdere, probabil din cauza dificultăţilor de comunicare. Nu vă descurajaţi! În scurt timp se vor ivi şi alte posibilităţi de câştig. Nu luaţi decizii în grabă şi evitaţi speculaţiile!

PEŞTII (II.21.-III.20.)
O persoană mai în vârstă vă surprinde cu o propunere de colaborare. Ar fi bine să acceptaţi, chiar dacă vi se pare că nu veţi câştiga prea mult. Vă sfătuim să acordaţi mai multă atenţie partenerului de viaţă.

Citire apometre

Luni, 02.03.2015. Calea Timişorii, Gladiolelor, Gutuilor, Petalelor, Diaconu Coresi, Milan Tabacovici, Titan, Gustav Augustin, N. Dărăban, Ghe.I. Mureşan, Şt. Rene Mihăilescu, A. Lacu, I. P. Pincio, Basarab, Miraj, Maria Cunţan, C.D. Loga, N. Horga, C. Pavelescu, Bobâlna, Macului, Prislop, Lucernei, Măceşului, Furnicii, Posada, Movilei, Nalbei, Piersicilor, Ficusului, T. Mariş, Trifoiului, Muşcatei, Sunătoarei, Constituţiei, Câmpia Turzii, Coloniştilor, Luminii, S. Borlea, Spicului, Ogorului, Armoniei, Petuniei, Molidului, Viilor, Merişor, Bagdazar, Colţişor, Pinului, Ştefan cel Mare, Caransebeş, Gogol, Măgheran, Pandurilor, Bicaz, Păcii, Muncii, Semenicului, Sulina, Ostaşului, Orşovei, S. Dragu, Zimbrului, Crângului, Arinului, A.M. Guttenbrun, Lugojului, Cibinului, Castanilor, Popa Şapcă, Ana Ipătescu, Agricultorilor, Livezilor, Munteniei, Timişului, Arieşului, Olteniei, Albinelor.

Marţi, 03.03.2015. Calea Timişorii, Gladiolelor, Gutuilor, Petalelor, Diaconu Coresi, Milan Tabacovici, Titan, Gustav Augustin, N. Dărăban, Ghe.I. Mureşan, Şt. Rene Mihăilescu, A. Lacu, I. P. Pincio, Basarab, Miraj, Maria Cunţan, C.D. Loga, N. Horga, C. Pavelescu, Bobâlna, Macului, Prislop, Lucernei, Măceşului, Furnicii, Posada, Movilei, Nalbei, Piersicilor, Ficusului, T. Mariş, Trifoiului, Muşcatei, Sunătoarei, Constituţiei, Câmpia Turzii, Coloniştilor, Luminii, S. Borlea, Spicului, Ogorului, Armoniei, Petuniei, Molidului, Viilor, Merişor, Bagdazar, Colţişor, Pinului, Ştefan cel Mare, Caransebeş, Gogol, Măgheran, Pandurilor, Bicaz, Păcii, Muncii, Semenicului, Sulina, Ostaşului, Orşovei, S. Dragu, Zimbrului, Crângului, Arinului, A.M. Guttenbrun, Lugojului, Cibinului, Castanilor, Popa Şapcă, Ana Ipătescu, Agricultorilor, Livezilor, Munteniei, Timişului, Arieşului, Olteniei, Albinelor.

Vremea

Luni, 2 martie

www.aradon.ro

7° LA ORA 6 — temperaturile se vor situa între 6 şi 7 grade. Vântul va sufla cu 22km/h dinspre SV.

10° LA ORA 18 — temperaturile se vor situa între 9 şi 10 grade. Vântul va sufla cu 16km/h dinspre VSV.

Ziua precedentă

Arad	5–10	Umiditate:	85%
Lipova	5–10	Presiune:	1015.92mb
Chişineu-Criş	5–10	Precipitaţii:	70 %
Săvârşin	4–9	Vânt:	8 km/h
Sebiş	4–9	Direcţie vânt:	VSV

Azi

Temperaturile se vor situa între 5 şi 13 grade. Vântul va sufla cu 22 km/h, dinspre SV.

Soarele

Răsare: 07:13
Apune: 18:20

FAZELE LUNII

19.02 · 25.02 · 5.03 · 13.03

MARŢI	MIERCURI	JOI	VINERI
2° 10° parţial înnorat	3° 11° mai mult înnorat	2° 6° ploaie	1° 5° ploi/ninsori

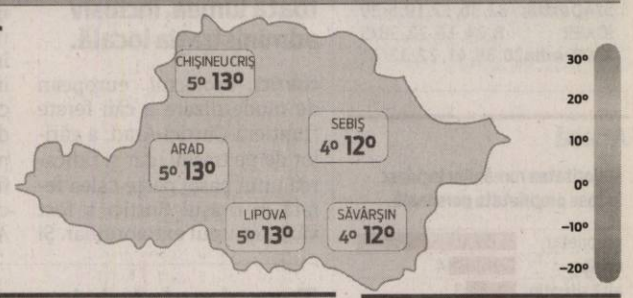

Calendar

Biserica ortodoxă: Sf. Sfinţit Mc. Teodot; Sf. Mc. Isihie şi Nestor (Post)
Biserica greco-catolică: Sf. ep. m. Teodot al Cirenei
Biserica romano-catolică: Sf. Angela a Crucii, călugăr

Prognoză pentru trei zile

Temperaturile minime vor fi cuprinse între 1 şi 3 grade, iar cele maxime între 5 şi 11 grade.

Temp.minime: 1-3°C
Temp.maxime: 5-11°C.

JURNAL ARĂDEAN
B-dul Revoluţiei nr. 62, Arad

BRAT Auditat de BRAT

Reclamaţii difuzare: 0257/212.032

Director de vânzări: Mircea Ţiscă (8427)
Secretariat: 0257.281802 (centrala), fax - 0257.212.012
Şef departament difuzare: Carmen Csordas
Marea publicitate: 0257.280904
Mica publicitate: 0257.210775; B-dul Revoluţiei, nr. 81
Tiparul executat la: Tipografia Russmedia Kft. Debrecen

Redactor şef: Adriana Barbu (8416) Responsabil de număr: Vasile Filip
Secretar general de redacţie: Gabriela Groza (8423); Departamente: Eveniment: Simona Butaru, Monica Ardelean (8405), Alin Gherasim (8417), Ioana Costaş (8414); Politic: Simion Todoca (8434); Economic: Andreea Pintea (8415); Cultură, Învăţământ: Vasile Filip (8421); Social: Diana Duţu (8413); Sport: Daniel Scridon (8424), Leo Sfăra (8422), Dan Lazăr (8406).
Tehnoredactare: Ghizela Şerban (8409), Munteanu Daniel (8411).
REDACŢIE: tel. 0257.281802 (centrala); fax 0257.212.012, 0257.228.592; e-mail:redactia.jurnalaradean@russmedia.ro, adevaruldearad@russmedia.ro, publicitate.jurnalaradean@russmedia.ro, publicitate.adevarul@russmedia.ro

ITM, cu ochii pe service-uri, vulcanizări şi spălătorii

Inspectorii de muncă arădeni, în inspecţie la service-uri, vulcanizări şi spălătorii auto.

ARAD. În scurt timp, se dă startul unei ample acţiuni de verificare a service-urilor auto, vulcanizărilor auto şi a spălătoriilor de maşini.

Conform unui comunicat al ITM Arad, la nivel naţional, se desfăşoară o acţiune de control în perioada martie - noiembrie - punându-se accent pe activităţile specifice de sezon, respectiv: schimbarea cauciucurilor iarnă/vară precum şi activităţile desfăşurate în perioadele cu temperaturi extreme. Acţiunea este intitulată generic „Verificarea modului în care se respectă prevederile legale în domeniul securităţii şi sănătăţii în muncă în cadrul unităţilor care au ca obiect de activitate întreţinere şi repararea autovehiculelor".

Acţiunea este adresată, îndeosebi, angajatorilor şi lucrătorilor care desfăşoară activităţi economice principale sau secundare de întreţinere şi reparaţii ale autovehiculelor (service-uri auto, vulcanizări auto, spălătorii auto).

„Lucrătorii implicaţi în activităţile de reparaţii şi întreţinere a autovehiculelor precum: mecanică auto; tinichigerie auto; vopsitorie auto; sudură auto; spălătorie auto; vulcanizare auto, pot fi expuşi unei multitudini de riscuri specifice acestor activităţi de natură: chimică, la contactul cu solvenţi, inhalarea de vapori de gaze şi particule rezultate din procesul tehnologic etc.; fizică, ca urmare a expunerii la zgomot şi vibraţii, a manipulării manuale a maselor etc.; mecanică, la utilizarea unor echipamente mecanice neconforme, ca urmare a mişcării autovehiculelor neasigurate etc", subliniază, într-un comunicat, Ecaterina Isac, inspector şef ITM Arad. **JA-S.B.**

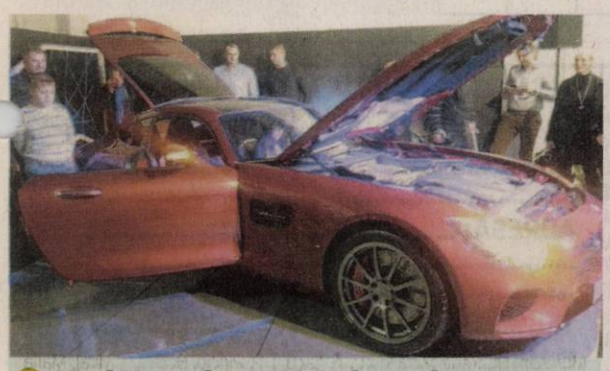

Noul Mercedes AMG GT la Arad

Vineri seara la Auto Schun au fost lansate două modele de bolizi: Mercedes noua clasă B şi noul Mercedes AMG GT, prezentat pentru prima dată în România, la Auto Schunn Arad. Un adevărat rege al automobilelor, perfect pentru cei care visează la o maşină de vis. Invitaţii serii au fost răsfăţaţi cu produse culinare tradiţionale svăbeşti în ambianţa creată de quartetul Improviso şi de ansamblul Cununiţa din Sântana. O seară specială pentru un moment special: 22 de ani de existenţă a centrului autorizat de vânzări şi service Mercedes Benz, Auto Schunn. FOTO: JA

Amendamente pentru Revoluţia de la Arad

ARAD. Cei doi deputaţi PSD, Flavius Măduţa şi Dorel Căprar, au preluat un amendament formulat de unii reprezentanţi ai revoluţionarilor arădeni pentru modificarea şi completarea Legii recunoştinţei faţă de eroii-martiri şi luptătorii care au contribuit la victoria Revoluţiei din decembrie 1989. Amendamentul propune modificarea art. 3, litera b, pct. 3, care va avea următorul conţinut: „Luptător cu rol determinant - atribuit celor care în perioada 14-22 decembrie 1989 au avut un rol determinant în declanşarea şi victoria Revoluţiei Române din Decembrie 1989, şi-au pus viaţa în pericol în confruntările cu forţele de represiune, au ocupat şi apărat obiectivele de importanţă deosebită care au aparţinut regimului totalitar, doar în localităţile în care, în urma acestor acţiuni şi confruntări au rezultat persoane ucise, rănite, reţinute sau s-a folosit armamentul din dotarea forţelor de represiune şi s-a executat foc împotriva demonstranţilor, până la fuga dictatorului".

Parlamentarii arădeni au depus amendamentul la comisiile de specialitate şi îl vor susţine în plen, la dezbaterea ordonanţei.

Un an de frumuseţe cu Eda Beauty Experience

ARAD. Eda Beauty Experience s-a aflat, sâmbătă, la ceas aniversar. A fost vorba de împlinirea unui an de când salonul de înfrumuseţare şi-a deschis porţile pe Calea Romanilor nr. 17-19. Un an care a fost greu, dar care a meritat sărbătorit alături de cei mai apropiaţi prieteni ai salonului. A fost încă un moment pentru responsabilii de aici să prezinte aparatele cu care salonul se mândreşte, cele mai moderne din Arad, prin intermediul cărora frumuseţea e ca şi asigurată. Dar şi ocazia perfectă pentru a trage la sorţi câştigătorul concursului organizat de Eda Beauty Experience pentru a marca prezenţa pe piaţa arădeană timp de un an: o excursie la Praga. Fericita câştigătoare a premiului oferit de Eda Beauty Experience este clienta Georgeta Cuzman, care va pleca în curând spre unul dintre cele mai frumoase oraşe ale Europei. **JA- A.B.**

Premiile de fidelitate Jurnal arădean

Abonaţii ziarului Jurnal arădean pe luna **martie 2015** sunt rugaţi să completeze cu litere de tipar talonul alăturat, să-l introducă într-un plic şi să-l expedieze până la data de **18 martie a.c.**, pe adresa: Redacţia Jurnal arădean, Bulevardul Revoluţiei nr. 62, etajul II ap. 22 sau să-l depună personal în urnele ziarului amplasate la sediul ziarului şi pe B-dul Revoluţiei nr. 81, biroul Mica Publicitate.

Pe plic, abonaţii sunt rugaţi să facă menţiunea „Pentru premiile de fidelitate".

Talon pentru luna martie JURNAL ARĂDEAN

NUME: .....

PRENUME: .....

ADRESĂ .....

NR. TELEFON .....

SERIA SI NR. CHITANŢEI ABONAMENT: .....

Taloanele primite vor participa, în data de **19 martie a.c.**, la tragerea la sorţi în cadrul căreia vor fi oferite abonaţilor zece premii de fidelitate în valoare de 150 lei fiecare.

Lista abonaţilor câştigători va fi publicată în ziarul nostru din **20 martie a.c.**, iar premiile vor fi ridicate **25 martie a.c., ora 11.00**, de la sediul redacţiei Bulevardul Revoluţie nr. 62, etajul II, pe baza buletinului/cărţii de identitate şi a chitanţei abonament.

Atenţie: în plic va fi introdus doar talonul alăturat, chitanţele - abonament rămânând la abonaţi.

Tragedia de la Caporal Alexa

O tânără de 24 de ani a decedat, vineri dimineaţa, în urma unui accident rutier pe drumul Caporal Alexa - Pâncota.

Impactul a fost devastator FOTO: V.OBŞITOŞ

CAPORAL ALEXA. O tragedie a zguduit Olariul în acest weekend. O tânără de 24 de ani, nimeni alta decât Graţiela Răuţ, unul dintre copiii preferaţi ai localităţii, a decedat, vineri dimineaţa, în urma unui accident rutier pe drumul Caporal Alexa - Pâncota. Tânăra se afla singură în autoturism şi se deplasa din direcţia Caporal Alexa spre Pâncota, iar la un moment dat a pierdut controlul asupra direcţiei, a pătruns pe contrasens, unde a intrat în coliziune cu un camion care circula regulamentar. Şoferul camionului a scăpat nevătămat în urma impactului. Acesta a spus că maşina tinerei trecea de pe o bandă pe alta, semn că pierduse controlul asupra direcţiei. „Am luat-o din plin. Am frânat. Se văd frânele. N-am mai avut cum să o evit. Când am văzut-o că intră în balans, când a ieşit din curbă, atunci am frânat prima dată. Am lăsat să curgă maşina uşor că am văzut că a trecut pe banda ei şi când am fost aproape de ea a sărit din nou pe banda mea. Am luat-o frontal", a spus şoferul camionului. Acesta este cercetat penal de poliţişti.

Cine a fost tânăra?

Moartea Graţiana Răuţ a şocat întreaga comunitate. I-a lăsat în lacrimi pe prietenii şi cunoscuţii fetei. Pagina de facebook a tinerei a devenit un imens necrolog lăsat de prieteni: era plină de viaţă, frumoasă, avea un suflet pur şi generos. Mereu activă în cadrul comunităţii în care trăia, prietenii tinerei spun despre ea că trecea peste orice greutate cu zâmbetul pe buze şi că avea o atitudine pozitivă dezarmantă. Sosit la locul accidentului, primarul Şiriei, cu lacrimi în ochi şi cu sufletul plin de durere, a spus că tânăra era iubita fiului său: „Cum să nu o cunosc? A fost prietena fiului meu. A fost angajată la GAL (Grupul de Acţiune Locală)". Valentin Bot a spus că de dimineaţa a primit un telefon în care i se spunea că iubita fiului său a avut un accident. I s-a spus doar că starea fetei este gravă, nu şi că aceasta decedase. Când a ajuns la locul accidentului... „Mi-a spus că a avut accident Graţiana. A avut accident şi e rău. Am venit imediat aici şi m-a anunţat că a decedat. În situaţia în care a fost maşina nu cred că avea şanse de supravieţuire, chiar dacă ar fi fost la 5 minute descarcerarea aici, la faţa locului", a spus primarul Şiriei cu lacrimi în ochi. **JA-I.C.**

Înmormântată de 1 martie

Anunţul cu data şi ora înmormântării – 1 martie - a fost postat pe pagina de facebook a primarului din Şiria, Valentin Bot, cel care o considera deja fiica lui. Alături de acest mesaj alte zeci de mesaje de condoleanţe au fost postate de prieteni şi cunoştinţe.

BE COOL BE FIT
BE ACTIVE
ACTIV CLUB
CLUBUL CELOR CARE ÎŞI RESPECTĂ VALOAREA!
facebook // Activ Club Arad
www.activclub.ro

aradjob.ro

Hemoroizi? Fisuri Anale?
Tratament modern fără operatie!
Experienţă internaţională, posibilitate plata în rate.
10% reducere la tratament pentru pensonari
Varice? Ulcer Varicos?
Tratament modern şi eficient!
Fără intervenţie chirurgicală!
Artroză? Osteoporoză?
Inovaţia anului 2014 în Germania
Tratamentul prin Rezonanţă Magnetica:
Recomandat în: MedTec
• osteoporoză, artroză, dureri de spate cronice, afecţiuni ale meniscului, vătămări dupa accidente, etc.
Alte Specialităţi:
• Dermato - Venerologie • Gastroenterologie •
• Chirurgie Generală • Urologie • Medicină Internă •
Arad: LaurusMedical clinics MBST medical
0257 213 888 www.laurusmedical.ro
(873126)

Lansare de carte la Librăria „Corina”

ARAD. Librăria „Corina” îi așteaptă pe toți iubitorii de poezie - luni, 2 martie, ora 17 - la lansarea volumului „Sălașul avatarilor” de dr. Mihaela Muraru-Mândrea.

„Scriu sau pictez cu pasiune din iubire pentru cunoaștere - mărturisește autoarea în postfața cărții(...). Având noi Chipul și fiind asemănători cu Dumnezeu, mă întreb ce urmează după călătoriile avatarice?”

Volumul dr. Mihaela Muraru-Mândrea va fi prezentat de prof. univ. dr. Anton Ilica și prof. Antoniu Martin. **JA-V.F.**

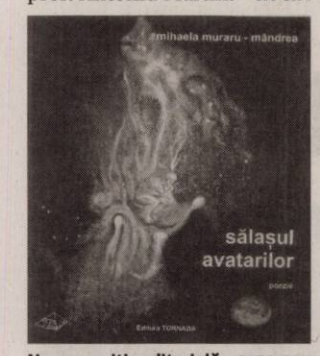

Noua apariție editorială FOTO: FAN

„Distorsiuni” în sala „Clio”

Artistul fotograf Ionel Onofraș a deschis, vineri seara, la sala Clio, expoziția persoanlă „Distorsiuni”.

ARAD. Artistul ieșean a venit la Arad la invitația președintelui FotoClubPro Arad, Nelu Scripciuc. .

Este un fotograf apreciat la nivel național. Criticul de artă Valentin Ciucă afirmând că: „Distorsiunile, cu accente expresioniste, nu pledează pentru un fel de îmbufnată antiestetică, ci doar pentru un exercițiu de a vedea lumea prin lentilele deformate ale unor ochelari picassieni, unde totul este permis dacă asigură forme, fie ele și rebele, de expresivitate. Asocierea cu acest mare artist are, în contextul de față, sensul de a sesiza un gest nonconformist, după ce, în prealabil, Ionel Onofraș a servit ideea de armonie și inefabil ca un sensibil și deghizat poet al lumii formelor și al spiritului. Fotografiile nu se povestesc. Ele trebuie văzute și asumate fără prejudecăți și, mai ales, fără rezerve. Intri în jocul dialogului vizual și, finalmente, vei recunoaște că a fost frumos. Cu siguranță, exercițiile de imaginație ale lui Ionel Onofraș nu pot lăsa indiferent pe nimeni. Salut, de aceea, cu evidentă cordialitate un Artist, un Prieten al celor care lansează cu har SOS-uri pentru salvarea planetei numită OM... ”.

Expoziția a fost deschisă de către președintele clubului arădean, Nelu Scripciuc, de președintele onorific al Asociației Pro Urbe, Bujor Buda și președintele Patronatului Român, filiala Arad, Ioan Marin Crișan. **JA-C.A.**

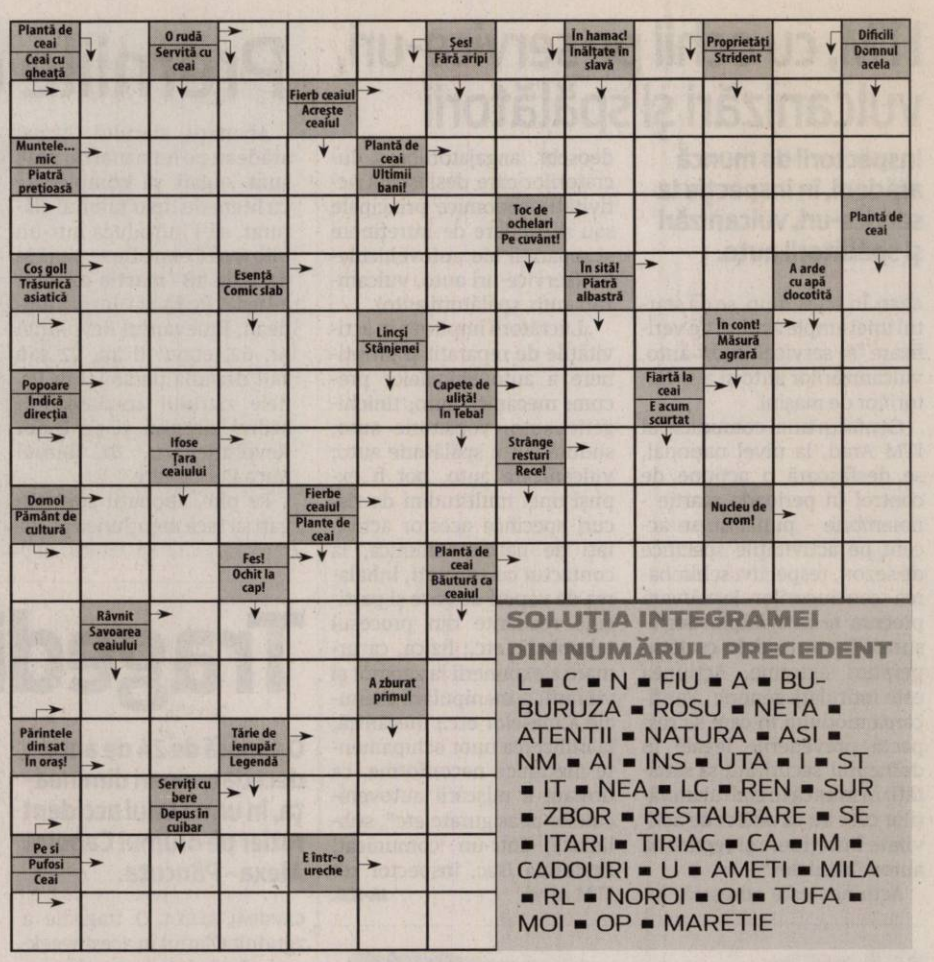

SOLUȚIA INTEGRAMEI DIN NUMĂRUL PRECEDENT

L ■ C ■ N ■ FIU ■ A ■ BU-BURUZA ■ ROSU ■ NETA ■ ATENTII ■ NATURA ■ ASI ■ NM ■ AI ■ INS ■ UTA ■ I ■ ST ■ IT ■ NEA ■ LC ■ REN ■ SUR ■ ZBOR ■ RESTAURARE ■ SE ■ ITARI ■ TIRIAC ■ CA ■ IM ■ CADOURI ■ U ■ AMETI ■ MILA ■ RL ■ NOROI ■ OI ■ TUFA ■ MOI ■ OP ■ MARETIE

Rețeta zilei

Fursecuri cu fistic şi ciocolată amăruie

INGREDIENTE. 140g de fistic, 250g de zahăr pudră, 2 ouă. **Crema:** 100g de brânză dulce, 25g de ciocolată neagră 70%

MOD DE PREPARARE. Amestecă fisticul împreună cu 25g din zahărul glazurat într-un robot de bucătărie până capătă o consistență fină. Toarnă compoziția într-un vas mare și adaugă încă 175g de zahăr pudră. Bate albușurile de ou până se întăresc, adaugă 50g de zahăr pudră și continuă să bați până ce amestecul devine dens și omogen. Toarnă acest amestec peste crema de fistic. Pune toată compoziția într-un săculeț de decorat cu o deschidere de 1cm și așază compoziția în fursecuri mici de mărimea unei nuci, la distanță una de alta. Cu degetul umezit poți aplatiza vârfurile țuguiate. Dacă nu ai un săculeț de ornat, poți folosi o pungă de plastic căreia i-ai tăiat vârful.

Lasă-le să se usuce timp de 30 de minute, iar apoi coace-le timp de 12-15 minute până cresc. Răcește-le pe o hârtie de pergament. Bate crema de brânză cu ciocolată și pune-o între fursecuri. Se păstrează timp de 1 zi, dacă sunt umplute și 3 zile fără cremă, într-un recipient acoperit/vidat.

Concursul „Cuvinte norocoase”

COMPLETEAZĂ INTEGRAMELE DIN PERIOADA **2-13 MARTIE A.C.** TRIMITE CELE 10 INTEGRAME (ÎNTR-UN SINGUR PLIC ŞI CU UN SINGUR TALON) PÂNĂ ÎN **18 MARTIE A.C.** LA REDACȚIA **JURNAL ARĂDEAN, ARAD B-DUL REVOLUȚIEI NR. 62, ETAJUL II, AP. 22** SAU DEPUNE-LE PERSONAL ÎN URNA DE LA SEDIUL ZIARULUI SAU ÎN CEA AMPLASATĂ LA BIROUL MICA PUBLICITATE DE PE B-DUL REVOLUȚIEI NR. 81. POȚI CÂȘTIGA UN APARAT ELECTROCASNIC. EXTRAGEREA VA AVEA LOC ÎN **19 MARTIE A.C.**

ABONAT: ☐ DA ☐ NU

JURNAL ARĂDEAN

NUME: .....

.....

ADRESĂ: .....

.....

.....

TEL .....

E-MAIL: .....

.....

SC TEXTILE MEDICALE SRL
Arad, ZONA INDUSTRIALA VEST, Str. III, nr. 1

angajeaza:

- **Operatori confectioneri la masini de cusut industriale;**
- **Mecanici masini de cusut industriale;**
- **Electrician;**
- **Electromecanic;**
- **Tehnician tricotat**

Cerinte:

- Experienta profesionala relevanta in domeniu
- Seriozitate si spirit de echipa
- Disponibilitate program de lucru pe schimburi

Oferim:

- Conditii optime mediu de lucru
- Salarizare avantajoasa conform competentelor
- Prima de prezenta
- Prima de productie in functie de performantele obtinute
- Tichete masa
- Transport asigurat (inclusiv decontare abonamente transport)

Informatii suplimentare :
CV-urile se depun la sediul societatii sau fax **0257 274 200**
Informatii suplimentare se pot obtine la telefon : **0722 670 036** sau **0257 467 609,** persoana de contact : Alina Caras (906851)

Anunț de mediu

SC La Feroneria & Accesoria cu sediul în Arad str. Banu Mărăcine nr. 27-29, tel/ fax: 0257/210041, dorește să obțină autorizație de mediu pentru punctul de lucru din Arad, str. Calea Aurel Vlaicu nr. 275, unde se desfășoară activitatea de tăierea și rindeluirea lemnului (1610), fabricarea de mobilă pentru birouri și magazine (3101), aplicare cant ABS, în scopul prestări de servicii și producției de mobilier.

Măsurile de protecție a factorilor de mediu:

Apă: toaletă ecologică
Aer: exhaustare
Sol: platformă betonată
Observațiile publicului formulate în scris privind potențialul impact asupra mediului se depun sau pot fi consultate la sediul Agenției pentru Protecția Mediului Arad, Splaiul Mureșului FN, tel. 0257/280331, 0257/280996, în timp de zece zile lucrătoare după data publicării prezentului anunț. (915710)

Mediasoft
Arad, Bdul Decebal nr. 6
Tel/fax 0257-255886, 0734 225 612
www.mediasoftarad.ro

Organizează CURSURI autorizate

1. Manager de proiect (COR 242101) - 06.03.2015
2. Operator calculator (COR 413201) - 16.03.2015
3. Secretară (COR 412001) - 16.03.2015
4. Formator (COR 241401) - 06.03.2015
5. Viticultor (COR 6115.1.3) - 06.03.2015
6. Limbi moderne (engleză, germană, italiană) - 02.03.2015
7. Contabil (COR 331302) - 03.03.2015

Diplome MECT

(386 - H 917664)

CONSILIUL DE ADMINISTRAȚIE al SA AGROVICTORIA, invită membrii asociați ai societății la ADUNAREA GENERALĂ, care va avea loc la data de 07.03.2015, orele 10:00, în sala mică a Căminului Cultural din loc. Nadlac. (383 - H 917629)

DRAGI CITITORI CREDINCIOȘI!

A sosot din țara sfântă exclusiv Maica MARIA, atestată de mai marii manăstirii și vine în ajutorul dvs., a celor care se află la necaz și în pragul disperării. Maica Maria vă poate ajuta în orice problemă chiar și prin telefon de la mii de km distanță pe baza numelui de botez, data nașterii, a zodiei. Maica Maria poate dezlega cununiile legate, scoate argintul viu din corp, aduce spor și câștig, liniște în familie. maica maria deține cele mai puternice slujbe, rugăciuni și masluri sfinte.

Iata ce spun cei care au apelat la maica Maria.

Mă numesc Silaghi Ioan din Arad - Aflând de maica Maria amj apelat la dansa pentru că eram intr-o situație disperata. Am divorțat de soție de doi ani. Printr-un singur apel telefonic, prin rugăciunile sfinte ale maicii suntem din nou împreună și mai fericiți ca niciodată. Mii de mulțumiri și putere de muncă.

Sabău Maria din Arad - mulțumesc maicii Maria din toată inima. Aveam vârsta de 41 ani și nu mă puteam căsătorii. Imi pierdusem orice speranță. Am apelat la maica Maria care mi-a dezlegat cununiile iar acum sunt căsătorită și fericită pentru că în curând o să devin mămică. Mulțumesc din suflet pentru ajutorul dat.

Zoltan din Oradea și mulțumesc maicii Maria pentru că mi-a salvat firma din pragul falimentului.

Rozalia din Satu-Mare - mii de mulțumiri maicii Maria cre printr-o singură rugăciune telefonicămi-a readus liniștea sporul și sănătatea.

Cei care știți că sunteți blestemați, că nu aveți noroc apelați la maica sfântă Maria și vă veți convinge de harul și puterea ei.

Tel. 0751/502811

(840283)

Magazin de vopsele auto

angajam

vanzator

tel. ***0744577050***, colorplus@clicknet.ro (916529)

Vând **UTILAJ DE PRODUCȚIE PAVAJ, BORDURI, BOLȚURI VIBRO PRESAT.**
Presa, Malaxorul costă 10.000 E iar 10 matrițe pentru 8 pavaje, 2 bolțuri cîte 1000 E bucata. Se vând numai împreună. Ofer Consultanță la producție și desfacere pe raza orașului Arad.
Informații la tel: **0754-562.048**. (384 - H 917638)

www.aradon.ro

EVIDENȚIAZĂ-TE!

Talon valabil până în 31 martie 2015

Text: **DATA apariției:**.....

.....

.....

.....

.....

.....

.....

Date personale:

Nume şi Prenume:

Telefon:

Buletin de identitate:

TALON + PREȚUL CATEGORIEI AFERENTE

Anunțurile se preiau zilnic, la ghișeu, până în ora 16[00], după această oră, se pot prelua doar prin intermediul sistemului online de preluare al anunțurilor disponibil pe www.jurnalaradean.ro . Anunțurile de mică publicitate din Jurnal Arădean se publică pe baza talonului din ziar
Redacția nu își asumă responsabilitatea pentru conținutul anunțurilor de mică publicitate!

JURNAL ARĂDEAN

RECLAME

Concurs pe postul dr. Nicolescu

ANFP organizează concurs pentru ocuparea postului de director al Direcţiei de Sănătate Publică Arad.

ARAD. Doi ani a durat interimatul dr. Laura Nicolescu la conducerea Direcției de Sănătate Publică (DSP) Arad. În martie 2013, ea a fost promovată temporar pe postul de director executiv, din funcția de consilier superior în cadrul Compartimentului Asistență Medicală și Programe al DSP Arad. Numirea dr. Nicolescu în fotoliul de director a venit la scrut timp după ce Ministerul Sănătății a suspendat-o din funcție pe dr. Gabriela Țârle, proaspăt trimisă în judecată la acea vreme pentru comiterea infracțiunii de conflict de interese (ulterior condamnată la un an de închisoare cu suspendare).

Criteriul politic

Deşi nu e specificat nicăieri, este arhicunoscut: cel mai important criteriu pentru declararea câştigătorului concursului constă în susţinerea politică pe care acesta reuşeşte să o atragă. Să vedem dacă dr. Laura Nicolescu va reuşi...

Nu e glumă: 1 aprilie

Iată că acum, Ministerul Sănătății organizează concurs pentru ocuparea funcției vacante de director al DSP Arad. Anunțul a fost făcut public la sfârșitul săptămânii trecute, de Agenția Națională a Funcționarilor Publici. Concursul ar urma să aibă loc la 1 aprilie 2015, candidații interesați de acest post având la dispoziție 20 de zile pentru depunerea dosarelor de înscriere. Printre condițiile pe care trebuie să le îndeplinească viitorul director al DSP se numără: *studii universitare de licență absolvite cu diplomă, respectiv studii superioare de lungă durată, absolvite cu diplomă de licență sau echivalentă în științe economice, științe juridice sau ramura de științe medicină; *vechime în specialitatea studiilor necesare exercitării funcției publice de minim 3 ani. **JA-D.D.**

Dr. Laura Nicolescu FOTO: DIANA DUȚU

Telefon pentru beneficiarii DGASPC Arad

Conducerea Direcţiei a decis să îmbunătăţească relaţia dintre instituţie şi beneficiari.

ARAD. Aveți de făcut vreo reclamație privind activitatea Direcției Generale de Asistență Socială și Protecția Copilului Arad? Doriți vreo informație din partea instituției? Nimic mai simplu: sunați la numărul de telefon 0257-253721!

„Numărul de telefon se află la dispoziția beneficiarilor noștri, pentru orice solicitare sau sesizare. Un angajat va prelua apelul acestora în timpul programului de lucru - zilnic (de luni până joi-n.r.) între orele 8.00-16.30, vineri între orele 8.00-14.00 - pentru a nota într-un registru și direcționa spre serviciile din cadrul Direcției, competente în soluționarea problemelor semnalate. Cei care apelează acest număr trebuie să lase datele reale de identificare, sesizările anonime nefiind luate în considerare" - a precizat vineri, în cadrul unei conferințe de presă, Erika Stark, director al DGASPC Arad. Numărul de telefon este disponibil și după încheierea programului de lucru, mesajele beneficiarilor urmând a fi preluate de un robot telefonic.

Conducerea Direcției a mai anunțat o altă măsură prin care dorește să îmbunătățească procedura de preluare a dosarelor de la beneficiari. „Aceasta se va face zilnic (de luni până joi-n.r.), între orele 8.00-16.30 și vineri între 8.00-14.00. În plus, atașat la certificatele de încadrare în grad, se va anexa un fluturaș ce va conține informații utile pentru cei care obțin certificat de încadrare, pentru a preveni situațiile în care aceștia își pierd drepturile cuvenite, dar și pentru respectarea termenelor legale, precum și pașii pe care beneficiarii îi au de urmat pentru înțelegerea și îndeplinirea procedurilor legale" - a mai spus Erika Stark. **JA-D.D.**

Optimism înainte de intrarea în sala de examen FOTO:V.F.

Primii clasaţi la olimpiada de ştiinte socio-umane

ARAD. Emoții sâmbătă dimineața pentru elevii participanți la olimpiada de științe socio-umane. Faza județeană s-a desfășurat la Colegiul Național „Vasile Goldiș" din Arad, acolo unde de la orele 10.00 au fost date subiectele la cele 7 probe de concurs (filosofie, logică, economie, sociologie, psihologie, cultură civică și educație civică).

Au intrat în competiție peste 90 de elevi din ciclul primar, gimnazial și liceal, singurii care au concurat pe echipe fiind cei de la probele de cultură și educație civică.

Rezultatele au fost afișate în cursul după amiezii pe site-ul ISJ. Primii clasați, înainte de contestații, au toate șansele să meargă la faza națională care se va desfășura anul acesta la Mangalia. La filosofie, cea mai mare notă a fost obținută de Francesca Filip (9,60), clasa a XII-a, la Colegiul Național „Moise Nicoară" (prof. Ovidiu Toderici), la psihologie s-a calificat Simina Dragoș (9,60), clasa a XI-a, Colegiul Național Preparandia „Dimitrie Țichindeal" (prof. Nicoleta Popa), la sociologie, Avram Melania Olimpia (9,00), Colegiul Național Preparandia „Dimitrie Țichindeal" (prof. Cristian Bocancea), iar la economie, Tisu Filip (C.N. „Moise Nicoară") nota 9,50. Nota maximă, adică 10.00 a fost obținută la logică de către Gianina Mălina Lăzărescu (clasa a XI-a), de la Liceul Teoretic din Pâncota, prof. Zorel Nicoară Sârb.

La probele de cultură civică și educație civică lupta s-a dat pe echipaje. Cele mai bine clasate au fost echipajul de la Școala Gimnazială nr.5 (nota 9,10) compus din elevele Coșeri Diana și Wesselink Paula (clasa a VII-a), la proba de cultură civică și echipajul de la Colegiul Național „Vasile Goldiș" format din Carla Trifan și Alexandra Negru (clasa a III-a) care au obținut nota 9.90. După finalizarea contestațiilor, se va decide cine sunt cei care vor reprezenta Aradul la Naționala de științe socio-umane. **JA-M.A.**

„Târg" cu firme de exerciţiu

ARAD. Aflat la a III-a ediție, „Târgul Județean al Firmelor de Exercițiu" s-a desfășurat, vineri, la Colegiul Particular „V. Goldiș" Arad.

Metodă interactivă de învățare pentru dezvoltarea spiritului antreprenorial, Firma de exercițiu oferă elevilor posibilitatea de a simula activitățile unei firme reale, de a învăța să inițieze o afacere, să facă tranzacții, să negocieze, să realizeze materiale publicitare și oferte, să țină evidența contabilă a activității unei firme. Târgurile firmelor de exercițiu au rolul de a crea și dezvolta abilități antreprenoriale și manageriale în rândul elevilor care studiază în clase cu profil servicii.

„Patroni de firme"

După deschidere, cei prezenți au vizitat standurile firmelor de exercițiu participante, iar elevii „patroni de firme" au efectuat tranzacții comerciale virtuale.

Deschiderea oficială

La deschiderea festivă au participat: prof. univ. dr. Aurel Ardelean, președintele Fundației Universitare „Vasile Goldiș", rector fondator al Universității de Vest „Vasile Goldiș", reprezentanți ai UVVG, ai Inspectoratului Școlar Județean, reprezentanți din partea Primăriei Municipiului Arad, agenți economici, directori ai școlilor implicate, elevi.

„Au răspuns invitației de a participa la acest eveniment 25 de firme de exercițiu din 14 licee, cu profil servicii, a precizat prof. Claudia Tărniceriu, director al Colegiului Particular „V.Goldiș". Chiar dacă este târg județean, salutăm și prezența unei firme de exercițiu timișorene, fapt care nu poate decât să ne bucure".

Prof. univ. dr. Aurel Ardelean a declarat: „Salut această acțiune cu dragoste, fiindcă vedem în ea punerea în aplicare a unui principiu pedagogic esențial, legarea cunoștințelor teoretice învățate de activitatea practică. Târgul Județean al Firmelor de Exercițiu, organizat de Colegiul Particular «Vasile Goldiș» este o acțiune interactivă de maximă eficiență". **JA-V.F.**

„Firmele" şi-au prezentat oferta FOTO: V.F.

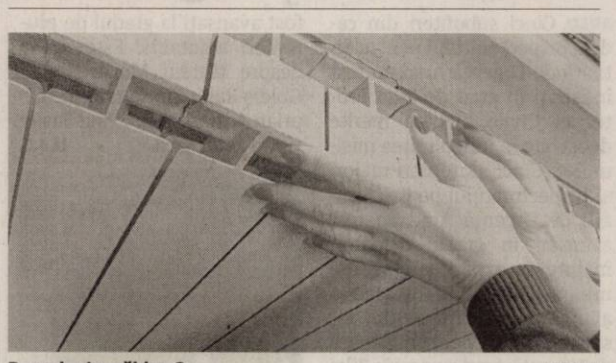

De unde vine căldura? FOTO:JA

Sentinţe pe debranşare

Judecătoria Arad a pronunţat primele sentinţe în dosarele arădenilor care au contestat în instanţă amenda primită pentru debranşare.

ARAD. Reprezentanții Serviciului disciplina în construcții susțineau că, pentru a renunța la sistemul centralizat de încălzire și a se introduce, spre exemplu, un sistem de încălzire pe gaz (termotecă) este nevoie de un aviz special, pentru că presupune modificarea vechii instalații de încălzire.

Articolul invocat de reprezentanții Poliției Locale pentru susținerea demersului lor a fost art.26 care face referire la „executarea sau desființarea, totală sau parțială, fără autorizație a lucrărilor prevăzute la art.3", adică lucrări de modificare a construcțiilor, precum și a instalațiilor aferente acestora. În acest fel, arădenii s-au trezit la ușă cu reprezentanții Serviciului disciplina în construcții și cu procesul verbal de contravenție, semnat și de către un reprezentant al Primăriei Arad (viceprimarul Levente Bognar) care îi obliga să plătească suma de 2.500 de lei.

Această sumă se adăuga la amenda (de la 500 la 1.000 lei) dată pentru debranșarea de la CET, în baza legii 325/2006, de către Serviciul societăți comerciale din cadrul Primăriei, care se reducea la jumătate dacă era plătită în 24 de ore. În acest fel, suma plătită de către un arădean pentru că a decis să opteze pentru un alt furnizor de căldură în propria locuință ajungea până la 3.000 lei. O sumă probabil menită să îi sperie pe cei care s-ar putea gândi să renunțe la serviciile oferite de CET, o politică de protejare a principalului furnizor de căldură al orașului, care pierde tot mai mulți clienți în fiecare an. **JA-M.A.**

EUROSMART SOLUTIONS

EUROSMART I.P.U.R.L. - lichidator judiciar al S.C. PRIVATE CONSULTING S.R.L. VINDE PRIN NEGOCIERE DIRECTĂ URMĂTORUL ACTIV:

TEREN ARABIL EXTRAVILAN 41.050 mp. Arad, DN 69,
la ieşirea din ARAD spre TIMISOARA pe partea dreaptă, la KM 7
înscris în CF nr. 309175 ARAD, nr.TOP.384.2870/14 = 2000 mp şi
CF. nr. 309136 ARAD, lot 1 nr. cad. 13280 = 39050 mp

Cei interesaţi sunt invitaţi să depună oferte la sediul **EUROSMART IPURL din ARAD 310087 str. Ion Georgescu nr. 4 A, jud. Arad.** Ofertele trebuie să conţină datele de identificare ale ofertantului, preţul oferit şi detalii de contact.

Informaţii suplimentare se pot obţine la sediul EUROSMART IPURL ARAD 310087 Ion Georgescu nr. 4 A.
Tel. 0257-257143; 0357-100134; 0744-530649; E-mail: office@eu-smart.ro (380 - H 917628)

EUROSMART SOLUTIONS

EUROSMART I.P.U.R.L. - lichidator judiciar al S.C. SG BRAND S.R.L. VINDE PRIN LICITAŢIE PUBLICĂ URMĂTORUL BUN IMOBIL:

TEREN INTRAVILAN „CALE ACCES" cota 1.000 mp/8.297 mp
Arad, Cartierul Verde, DN 79/KM 7, Judeţul Arad, înscris în CF NR 339311/Arad
PREŢ: 2.403 Euro
Notă: cu privire la regimul TVA se vor aplica prevederile legale în vigoare

Licitaţia se ţine în data de 11.03.2015 orele 11.00 la sediul EUROSMART IPURL Arad, str. Dr. I. Georgescu nr. 4A. În caz de neadjudecare licitaţia se va repeta în aceleaşi condiţii în data de 25.03.2015 ora 11.00.
Înscrierea la licitaţie se face până în 10.03.2015 respectiv 24.03.2015 ora 14.00.
Cei care doresc să participe la licitaţie trebuie să achite garanţia de participare, care este 10% din valoarea bunului/bunurilor.

Informaţii privind condiţiile de participare la licitaţii şi caietul de sarcini se pot obţine la sediul EUROSMART IPURL ARAD 310087, str. Dr. I. Georgescu nr. 4 A.
Tel. 0257-257143; 0357-100134; 0744-530649; E-mail: office@eu-smart.ro (382 - H 917626)

Fizidean, cu un picior afară din închisoare

ARAD. Fizidean Ioan Vivi este cu un pas mai aproape de libertate! Este după gratii de la începutul anului 2009, când „clanul Împăratul" din care făcea și el parte, a fost destructurat de DIICOT Arad. A fost condamnat la 15 ani și 6 luni de închisoare. În ultima perioadă, Fizidean a depus la Tribunalul Arad mai multe cereri de eliberare, toate respinse de judecători. Ultima cerere, din decembrie 2014, i-a fost respinsă de Judecătoria Arad. Fizidean a depus contestație la hotărârea Judecătoriei, iar, în 2 februarie 2015, ea a ajuns pe mâna judecătorilor de la Tribunalul Arad. Și aici s-a decis respingerea contestației lui Fizidean. Deși, la înfățișarea din decembrie 2014, Judecătoria Arad a decis că respingă cererea de eliberare condiționată formulată de Fizidean, judecătorii vor rediscuta situația condamnatului în luna martie. Ceea ce ar putea însemna că Fizidean Ioan Vivi să iasă de după gratii. Potrivit soluției dată de Judecătoria Arad în decembrie: „Respinge cererea de liberare condiționată formulată de petentul Fizidean Ioan Vivi, aflat în PRMS Arad, și fixează termen pentru rediscutarea situației petentului la data de 10.03.2015". Dacă va fi eliberat, Fizidean se va alătura celorlalți foști „locotenenți ai Împăratului" care au ieșit deja din închisoare: Dragoman Marius, Misăraș Edmond zis „Edy Conan", Drăgulescu Daniel, Suciu Viorel, Covaci Ioan zis „Bilă" și Moisă Constantin Florin. **JA-I.C.**

Cinci subofițeri ai ISU Arad, avansați în grad

ARAD. Cinci subofițeri din cadrul Inspectoratului pentru Situații de Urgență Arad au fost înaintați în grad de Ziua Protecției Civile, pentru merite deosebite în îndeplinirea misiunilor. Cinci plutonieri majori ai Inspectoratului pentru Situații de Urgență Arad au fost avansați în gradul următor, înainte de expirarea stagiului minim. Avansarea în grad a avut loc, vineri, la sediul Inspectoratului pentru Situații de Urgență Arad cu ocazia Zilei Protecției Civile, sărbătorită în fiecare an în 28 februarie. Cei cinci foști plutonieri majori au fost avansați la gradul de plutonieri adjutanți. Este vorba despre Mateiu Moise Vasile, Goldiș Radu Ciprian, Bupte Ciprian Adrian, Varga Paul Vasile și Anișorac Nicu. **JA-I.C.**

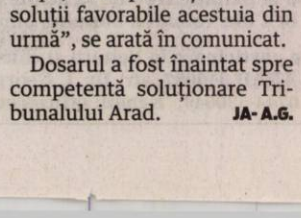

Și-au primit avansările cu mândrie

Cade turnul palatului

ARAD. Turnul palatului Neumann cade în capul arădenilor! Cui îi pasă? Posibil doar celor care au amplasat o bandă roșie de avertizare, în zonă. Banda este legată între semafoarele pentru pietoni amplasate pe bulevardul Revoluției (direcția dinspre teatru spre Podgoria și dinspre strada Horia spre Primărie). Banda roșie îi împiedică, practic, pe pietoni să treacă prin zona palatului Neumann, atenționând asupra faptului că turnul din vârful clădirii - probabil - se repară. Spunem asta pentru că atât pe partea de pe strada Horia a turnului, cât și de pe partea cu Bulevardul Revoluției se observă ieșind din geamurile turnului niște... scânduri. Ca o concluzie... nu știm dacă turnul se repară, însă cu certitudine se dărâmă. **JA-I.C.**

Perimetrul a fost asigurat pentru a evita un eventual incident FOTO: I.C.

A fost trimis în judecată polițistul de la Curtici

ARAD. Procurorii din cadrul Parchetului de pe lângă Tribunalul Arad au dispus, prin rechizitoriul din data de 25.02.2015, trimiterea în judecată a inculpatului Costea Ovidiu pentru săvârșirea infracțiunii de trafic de influență. Omul legii, un polițist de la Curtici, a pretins și primit, spun procurorii, suma de 1.000 euro pentru a obține o soluție favorabilă în cazul unui accident rutier. „În cursul lunii noiembrie 2013, inculpatul a pretins și primit suma de 1.000 euro de la denunțătorul H. N., susținând că va interveni pe lângă procurorul de la Pachetul de pe lângă Judecătoria Arad care a fost desemnat pentru a supraveghea cercetările într-un dosar penal privindu-l pe denunțător, având ca obiect o infracțiune de vătămare corporală din culpă, în scopul obținerii unei soluții favorabile acestuia din urmă", se arată în comunicat.

Dosarul a fost înaintat spre competentă soluționare Tribunalului Arad. **JA- A.G.**

Imaginea unei nemulțumiri FOTO: JA

O lucrare cu scandal

Pasajul peste calea ferată ridicat în Curtici nemulțumește pe toată lumea, inclusiv administrația locală.

CURTICI. De cealaltă parte, primarul Curticiului jură „cu mâna pe inimă" că proiectantul nu a purtat nicio discuție cu autoritățile și a acționat de capul lui. „Cei de la CFR mint. Nu ne-a întrebat nimeni niciodată despre locul în care să fie amplasat pasajul. Mai mult, nici măcar cei de la CFR nu au avut de a face cu întocmirea proiectului tehnic. Pentru că întreaga lucrare a fost gândită, proiectată și realizată sub coordonarea organelor Uniunii Europene", spune Nicolae Aaniței.

Dar să vedem de unde pleacă problema. Modernizarea liniei de cale ferată va face posibilă circulația trenurilor cu viteze de 160 de kilometri pe oră. Ca atare, actuala trecere la nivel cu calea ferată din zona Curtici va fi desființată, va fi închisă. Proiectantul a avut mai multe soluții de ridicare a unui pasaj suprateran, dar a ales-o pe cea de realizare a construcției cu coborâre chiar în inima orașului, în apropiere de balta Limboasa. O parte dintre locuitorii din Curtici nu sunt, însă, mulțumiți de această decizie. Și asta pentru că navetiștii care circulă cu mașina și locuiesc în zona cartierului nou de locuințe vor trebui să ocolească zilnic șase kilometri. Mai mult, ulterior finalizării pasajului, se are în vedere realizarea unei centuri ocolitoare a Curticiului. Iar, odată ridicat acest pasaj, centura va avea un traseu ciudat. Practic, imediat după coborârea de pe pasaj va fi realizată o curbă în ac de păr, la 180 de grade, drumul se va întoarce pe marginea căii ferate, va merge paralel cu șina aproape doi kilometri, după care va vira spre stânga, urmând să ocolească orașul și să se intersecteze cu drumul spre Sântana.

„Centura era mult mai ușor de realizat dacă pasajul era făcut chiar la intrarea în Curtici, înainte de cartierul nou. Șoseaua urma să aibă trei direcții: la dreapta - spre Sântana, înainte - spre centru și la stânga - spre Zona Liberă și Dorobanți", spune Răzvan Bulboacă. Acesta spune că primarul orașului și consiliul care era în funcție înainte de realizarea pasajului aveau puterea să intervină asupra locului în care a fost ridicat viaductul.

Primarul acuză CFR

De cealaltă parte, Nicolae Aaniței, primarul orașului, spune că acuzele îndreptate împotriva lui sunt nefondate. „Este aberant să susții că eu aș fi dorit un pasaj care să coboare în oraș și o centură ocolitoare atât de scumpă. Mai mult decât atât, în Planul Urbanistic General al orașului am prevăzut pasajul peste actuala trecere de cale ferată. Însă proiectanții nu au acceptat acest lucru pentru că legislația spune clar că un pasaj nu poate fi ridicat în curbă. Iar în acea zonă este o curbă largă ce se întinde pe o distanță de un kilometru și jumătate. Proiectanții nu ne-au prezentat nicio situație, nu ne-au solicitat niciun punct de vedere, ci doar ne-au pus în fața faptului împlinit", spune primarul. Acesta mai spune și faptul că nu a fost ținut la curent cu starea proiectării și a lucrării. Mai ales că lucrarea nu a depins deloc de vreun aviz dat de primărie. „Timp de trei ani de zile s-a vorbit despre faptul că pasajul va fi ridicat pe actualul amplasament al trecerii peste calea ferată. Acest lucru mi-a fost spus de cei care au întocmit proiectul. Dar ne-am trezit că lucrările au început la actualul amplasament. Nu am primit niciodată nicio adresă în care să ni se spună unde va fi ridicat viaductul sau în care să ne fie solicitat punctul de vedere", mai declară Aaniței.

Ce înseamnă centura?

Centura ocolitoare a orașului Curtici este, pentru moment, doar o idee pe hârtie, o idee care beneficiază și de un studiu de fezabilitate. Însă de aici și până la realizarea ei este o distanță mare. „Cu siguranță va mai dura o bună bucată de vreme până la întocmirea proiectului tehnic. Apoi vom încerca să identificăm surse de finanțare nerambursabilă. Pentru că valoarea lucrării este una foarte mare, pe care nu ne-o putem permite din bugetul local", spune primarul din Curtici. În cifre, potrivit studiului de fezabilitate, centura va avea 6,5 kilometri și va costa peste 21 de milioane de lei. Centura va trece prin apropierea căii ferate și, potrivit studiului, o casă de pe traseul șoselei va trebui dărâmată. Totodată, va trebui achiziționat teren privat aparținând curticenilor, estimându-se că numai pentru exproprieri va fi cheltuită suma de 5 milioane de lei.

ALIN GHERASIM
alin.gherasim@russmedia.ro

Proiect uriaș

Modernizarea căii ferate frontieră-Curtici-Arad și modernizarea gărilor din localitățile prin care trece linia ferată costă peste un miliard de lei vechi. Potrivit informațiilor furnizate de CFR, lucrarea este finalizată în proporție de peste 80 la sută. Însă, pentru moment, nu poate fi înaintat un termen referitor la finalizarea lucrării.

Sport

„Mă pun la dispoziţia clubului, îmi dau şi demisia dacă e necesar

Dan Cuedan, antrenor Şoimii Pâncota

4

goluri a marcat Naţional Sebiş în poarta Victoriei Zăbrani, în ultimul meci de verificare înainte de startul returului în liga a III-a. Pentru elevii lui Adrian Abrudean au marcat Călin, în prima repriză, Digbeu, I. Radu şi Roman, în partea secundă. Naţional nu i-a folosit pe Apostol, Mardare, Sulea, Bozian, Străuţ şi Bîrdan.

Meciul şi golul sub tricolor pentru Ad. Petre

KILMARNOCK. Utistul Adrian Petre face furori sub tricolor. El a înscris cele două goluri ale reprezentativei României Under 17 în dubla amicală cu Scoţia (1-2 şi 1-1), repetiţii finale înaintea Turneului de Elită din Birmingham (21-26 martie), unde fotbaliştii români caută calificarea la „Euro", împotriva Angliei, Sloveniei şi Norvegiei. Alături de Ad. Petre, Bogdan Vintilă a mai mizat pe doi arădeni: Ionuţ Tănase şi Răzvan Oaidă. **JA-D.S.**

A fost „măcel" la Pâncota: Tărlungeni a învins 4-0!

PÂNCOTA. Nici în cele mai negre visuri, pâncotanii nu credeau că o echipă care se antrenează de opt zile vine şi câştigă clar meciul cu Şoimii. A fost o adevărată umilinţă, căci oaspeţii au dat patru goluri, iar elevii lui Dan Cuedan nu au jucat nimic, cu excepţia începutului de meci.

Prima lovitură încasată de gazde a venit în min. 38, când Gavrilescu i-a pasat lui Chirciu, acesta a prelungit la S. Marin, mingea şutată de acesta fiind scoasă cu greu de Păşcălău. Din cornerul rezultat, Dâlbea a profitat de bâlbâiala apărătorilor pâncotani şi a făcut 0-1.

Repriza secundă a fost începută mai bine de pâncotani, dar golul a căzut în poarta lor. În min. 56, S. Marin a avertizat că Unirea vrea totul, trimiţând mingea în transversală, iar după doar două minute a fost 0-2: Păşcălău a degajat greşit, până la Chirciu, mingea a ajuns apoi la S. Marin, care - cu poarta goală - a fost stopat prin fault de Lengyel. Penalty-ul a fost transformat de acelaşi Dâlbea.

Acesta a reuşit hat-trikul, în min. 70, trimiţând mingea cu capul în plasă, după un corner. Umilinţa a fost maximă, în ultimul minut de joc, atunci când nou-intatul Mircescu a stabilit scorul final, 0-4, cu un şut sec din careu.

În tribune, spectatorii nemulţumiţi îi strigau „demisia" antrenorului Dan Cuedan.

Pâncota: Păşcălău - Suciu, Dubeştean, Lengyel, Siminic - Gavrilescu (Gâlcă), Fl. Cuedan, Issa, Dragalina - Sălăjan (Cioablă), Voinea (Polgar). Tărlungeni: Niczuly - Vlăsceanu, Forika, Istrofor, Iaru - Neculai, Dâlbea, Cristea, S. Marin (Marcăş), Brujan (Poenaru) - Chirciu (Mircescu). Arbitri: Fl. Mazilu (Satu Mare) - la centru, R. Despa şi C. Lucaci (ambii din Baia Mare) - asistenţi. Obs. FRF: I. Spătaru (Timişoara) şi M. Sârbu (Hunedoara). **JA – L.S.**

Pâncotanii nu au contat deloc în atac FOTO: LEO SFÂRA

Şoimii, un „butoi cu pulbere"

Piroş şi Cuedan, contra pâncotani! Preşedintele ar vrea să-l ţină pe antrenor, dar cei cu banii doresc schimbarea.

Preşedintelui Piroş i se explică faptul că Dan Cuedan nu mai are sprijinul pâncotanilor FOTO: LEO SFÂRA

PÂNCOTA. Finalul meciului dintre Şoimii Pâncota şi Unirea Tărlungeni nu a mai găsit niciun conducător al gazdelor la tribuna oficială. În schimb, cei vizaţi s-au adunat - parcă la comandă - în apropierea capătului culoarului ce duce de la tribună spre vestiare, acolo unde discutau aprins. Ce? Despre demiterea lui Dan Cuedan.

E nevoie de un şoc

Preşedintele Pavel Piroş - se ştie - este prieten, de foarte mult timp, cu tehnicianul şi ar vrea să-l menţină dacă se poate. „Să nu uităm ce a făcut profesorul Cuedan cu această echipă. El a promovat-o până în liga a doua. Suntem toţi vinovaţi, va trebui un şoc la echipă. Nu ştiu care va fi el: antrenor dat afară, jucători concediaţi, nu ştiu. Chiar şi eu am vrut să plec de la echipă, zilele trecute. Cuvântul de ordine acum, la noi, este ruşine. Nu speculaţi şi luaţi informaţii de peste gard sau de la târguri şi oboare (n.n. - cel mai probabil, preşedintele s-a referit la unii oameni din preajma echipei, care au legătură cu Piaţa de la Pâncota), eu sunt singura sursă oficială de informaţii" - a spus Piroş.

Îl vor plecat pe Cuedan

Pe de altă parte, însă, cei din Pâncota (adică cei care ţin această echipă, căci banii vin de la Primărie), se ştie de multă vreme, sunt împotriva lui Dan Cuedan. De la primul edil, Iosif Retter, continuând cu city-managerul Monel Pâncotan şi ajungând la Titi Negrilă, omul bun la toate la club, toţi ar vrea să-l vadă pe Cuedan plecat, ei fiind şi cei care i-au sugerat preşedintelui Piroş schimbarea antrenorului, chiar din timpul meciului.

Monel Pâncotan, care are - se pare - în mână rezultatul ecuaţiei ne-a declarat telefonic: „Sunt supărat, aşa cum e supărată toată suflarea pâncotană. Luni, sau cel târziu marţi se va lua o decizie în privinţa antrenorului. Eu sunt în Austria, dar când mă întorc vom avea o şedinţă a Consiliului de Administraţie şi vom rezolva această necunoscută".

LEO SFÂRA
leo.sfara@russmedia.ro

Au vrut demiterea în direct

Din câte se pare, Monel Pâncotan a discutat, telefonic, în timpul meciului, dar şi după, cu mai mulţi oficiali ai Şoimilor tocmai despre demiterea lui Dan Cuedan. Acesta şi-a asumat rezultatul, a spus că e cel mai prost meci făcut de echipa sa de când e pe bancă şi – ca niciodată – a declarat că-i dispus şi să demisioneze, însă doar după o discuţie cu conducerea clubului.

Izbândă categorică pentru „Poli" cu UTA

TIMIŞOARA. După Naţional Sebiş, a venit rândul UTA-ei să dea piept cu puternica echipă a Timişoarei, „Poli". Nu a fost 8-0, însă eşecul e tot usturător: 5-1. Meciul de pe stadionul „Dan Păltinişanu" a fost la discreţia elevilor antrenaţi de Dan Alexa, care au deschis scorul după 25 de minute, prin Popovici. După alte două ocazii imense, Bodea salvând de fiecare dată, timişorenii şi-au majorat avantajul, Popovici reuşind „dubla" (min. 40).

După odihnă, primii au marcat timişorenii, prin Doman (min. 64), dar patru minute mai târziu, Cl. Tudor a redus din handicap, înscriind din penalty: 3-1. Gazdele nu au stat mult pe gânduri şi Trandu a făcut 4-1 (min. 70), pentru ca în min. 90, Doman să stabilească scorul final, 5-1. Roland Nagy i-a folosit pe următorii: Bodea - Voicu, Botiş, Blănaru, Burlă - Strătilă, Chindriş, Tudor, Hlistei - Copil - C. Rus. Au mai jucat: Leucuţa, Piţ, Filaret, Suslak, Dobrean, Gueye, Ad. Popa, Gheorghiţă şi Cotoc. **JA-L.S.**

Fetele de gimnaziu se întrec în sportul rege

ARAD. Un număr de 19 echipe de fotbal feminin vor lupta pentru titlul de campioană a Aradului în Olimpiada Naţională a Sportului Şcolar, ciclul gimnazial, evoluând în trei turnee preliminare, găzduite, marţi, 3 martie (ora 10), de Chişineu Criş, Şiria şi Şc. Gim. „Regina Maria" (Gen. 12) Arad. Din fiecare grupă se califică în faza următoare primele două clasate, semifinalele şi finalele fazei judeţene disputându-se în data de 10 martie, ora 10, la sala de sport a Liceului cu Program Sportiv Arad. Echipa câştigătoare a etapei judeţene va reprezenta judeţul Arad la etapa de zonă, în perioada 27-29 martie, la Alba Iulia. **JA-D.L.**

Şi ele sunt pasionate de fotbal FOTO: FAN

Afișul competiției FOTO: FAN

Cupa Banzai la karate a împlinit 22 ani

ARAD. Sâmbătă, în Polivalenta arădeană, a avut loc ediția a 22-a a „Cupei Banzai" la karate. Un eveniment de excepție al sportului arădean, ajuns la o cifră impresionantă. Organizatori au fost FR de Karate WKC, World Union Karate Do Federation și CS Banzai Karate Club Arad, club condus de Dan Duma. O competiție la care au participat sportivi din Polonia, Slovacia, Ungaria, Serbia, Italia și România. **JA-D.S.**

36

de puncte au reușit voleibaliștii de la UVVG ProVolei Arad în ultimul joc al sezonului, 0-3 (-16, -13, -7), pe propriul teren, cu „U" Cluj, ardelenii câștigând cu scorul general de 2-0 seria din primul tur al play-off-ului Diviziei A2. Arădenii lui Radu Sabău au încheiat campionatul seriei de vest pe ultima poziție, a opta, cu 4 puncte acumulate.

Dublă înfrângere pentru „buburuze" sub panou

ARAD. Gruparea de baschet feminin LPS Univ. Goldiș ICIM Arad a ajuns la cinci înfrângeri, din 7 partide, în CN U16, după 68-72 cu KSE Tg. Secuiesc și 41-75 cu CSȘ Sf. Gheorghe, ambele în deplasare. În urma acestor insuccese, „buburuzele" pregătite de Ildiko Prisacariu ocupă locul 5 în Grupa 2, cu 9 puncte. Următorul joc are loc pe 8 martie, la Sala „Decebal", cu ultima clasată, CSȘ Ploiești. **JA-D.L.**

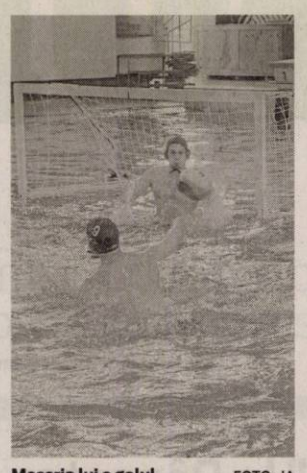

Meseria lui e golul FOTO: JA

Arădeanul Vancsik este golgeter în bazin

ARAD. Levente Vancsik este golgeterul grupării de polo AMEFA Arad la finalul sezonului regulat, elevul lui Cristian Cosma având 58 goluri marcate. El ocupă locul 6 în ierarhia celor mai prolifici jucători în bazinul Superligii, condusă de Tiberiu Negrean (CSM Oradea), care a marcat 118 goluri. Vancsik a avut 5 reușite în ultima rundă a returului, disputată în bazinul celor de la Crișul Oradea. **JA-D.L.**

Ultima joacă sub panou!

Învingând categoric pe U Cluj, fetele de la Univ Goldiș ICIM au încheiat sezonul regulat pe locul III.

Simmons (la minge) a fost coșgetera jocului cu „U" Cluj FOTO: XXX

ARAD. La doar 24 ore de la succesul cu CSU Alba Iulia, care le-a asigurat locul III înaintea play-off-ului, galben-albastrele de la Univ Goldiș ICIM au avut parte de o ultimă joacă oficială sub panou. Confruntarea cu U Cluj a fost una de antrenament, în care - excepție Andra Manea - toate componentele lotului și-au trecut numele pe lista marcatoarelor. Să mai spunem că Olena Samburska nu a jucat, fiind plecată la București, pentru formalități legate de obținerea vizei de Cehia în perspectiva Final Four-ului Ligii Europei Centrale (Nymburk, 7-8 martie).

A fost Univ Goldiș ICIM Arad - U Cluj 81-28. Punctele echipei pregătite de Jose Araujo au fost semnate de: Simmons 19, Plouffe 16, Engelman 10, Milovanovic 10, Nagy 8, Crăciun 4, Demeter 4, Mercea 4, Vidican 2, Brosovszky 2 și Broomfield 2.

Cu Timișoara, în sferturi

Chiar și învinse, 42-68, de campioana CSM Târgoviște, jucătoarele de pe Bega au încheiat sezonul pe locul 6, urmând a se duela în sferturi cu arădencele de la Univ Goldiș ICIM. Se va juca pe 19, 22 și, dacă va mai fi nevoie, 25 martie, cu Aradul având avantajul unui joc în plus pe teren propriu. Să mai spunem că în sezonul regulat, Monica Brosovszky și compania au câștigat de două ori: 61-47 și 82-65. **JA-D.S.**

Tabloul sferturilor

Iată programul sferturilor în Liga Națională: Sepsi Sfântu Gheorghe (1) - Olimpia Brașov (8), CSM Târgoviște (2) - Phoenix Galați (7), Univ Goldiș ICIM Arad (3) - BCM Timișoara (6) și CSU Alba Iulia (4) - Teleorman Alexandria (5).

Premieră atletică pe stadionul Gloria

ARAD. Printr-un comunicat de presă am aflat programul Campionatului Național de Iarnă la Aruncări Lungi, eveniment organizat de Federația Română de Atletism pe stadionul Gloria din orașul nostru în perioada 3-5 martie.

Marți, 3 martie (seniori și tineret): ora 10, ciocan (masculin); ora 11, ciocan (feminin); ora 12,30, disc (f); ora 13,30, disc (m); ora 14,30, suliță (f); ora 15,30, suliță (m).

Miercuri, 4 martie (juniori mari): ora 10, ciocan (m); ora 11, ciocan (f); ora 12,30, disc (f); ora 13,30, disc (m); ora 14,30, suliță (f); ora 15,30, suliță (m).

Joi, 5 martie (juniori mici și cadeți): ora 10,30, ciocan (m); ora 11,15, ciocan (f); ora 12,30, suliță (m); ora 13,15, suliță (f); ora 14, disc (m); ora 14,45, disc (f).

„Ne dorim ca această primă competiție națională de atletism găzduită de Arad să fie un succes. Fac un apel la profesorii de sport din județ și la toți iubitorii atletismului să vină în număr cât mai mare la stadionul Gloria, pentru a vedea la lucru prezentul și viitorul aruncătorilor din România" - a spus Viorica Graur, director de concurs.

Detalii suplimentare despre concursul atletic național care reprezintă botezul stadionului Gloria, vom afla luni, ora 13, când mai marii Federației Române de Atletism, în frunte cu președintele Sandu Ion, vor susține o conferință de presă la Hotel Coandi. **JA-D.S.**

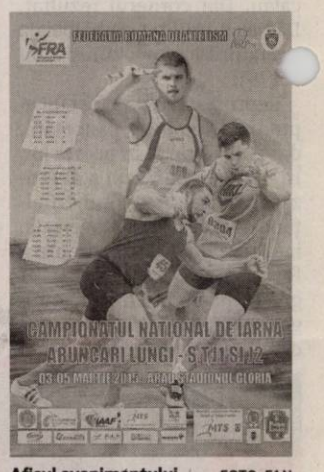

Afișul evenimentului FOTO: FAN

S-au stabilit campioanele

Colaj de imagini la fileul ONSȘ FOTO: JA

ARAD. Liceul Baptist „Alexa Popovici" și Liceul „Atanasie Marienescu" Lipova au câștigat faza județeană a Olimpiadei liceenilor la volei masculin, respectiv feminin.

Băieții de la „Baptist", coordonați de prof. Ovidiu Țăndău, au încheiat pe prima poziție a competiției la care au participat 8 formații, în ultimul act depășind Colegiul Național „E. Ghiba-Birta", scor 2-0 (25-19, 25-14). Lotul a fost format din: Vlad Sabău, Mihai Nădăban, Andrei Nica, Paul Cotta, Filip Tocoian (cel mai complet jucător), Claudiu Bășcărău (cel mai bun ridicător), Bogdan Beliban, Răzvan Varfa, Filip Botar, David Kocsis, David Iuga, Andrei Erdely și Timotei Medrea.

Varianta feminină a competiției, cu 6 echipe la start, a fost câștigată de Liceul „Atanasie Marienescu" Lipova, scor 2-1 (15-25, 26-24, 15-11) în finala mare cu Colegiul Economic. În componența echipei conduse de prof. Lucian Donțu au fost: Elisa Rancu (cea mai bună trăgătoare), Iasmina Cădar, Denisa Suciu, Denisa Suătean, Raluca Pandelea, Cristina Rădulescu, Georgiana Grozescu și Beatrice Ciosescu.

Cu alte premii speciale au fost recompensate, de către comisia de organizare condusă de prof. Mariana Tomescu: Vlad Druțău (Ghiba - cel mai bun trăgător), Sergiu Rodina (Moise Nicoară - cel mai tehnic), Lorena Rekican (Economic - cea mai bună ridicătoare) și Lorena Florincaș (Maniu - cea mai tehnică). **JA-D.L.**

Ploaie de medalii la Cupa Record

IZVIN. Cinci sportivi, egal 10 medalii. Aceasta este recolta obținută de CS Bushido Vladimirescu (sensei Lavinia Moraru) în localitatea timișană Izvin, la Cupa Record, competiție de karate cu 247 sportivi la start. Au făcut cunoscut, din nou, numele comunei următorii karateka:

Izabela Maria Creță-Buibaș - trei medalii de aur în probele de kata individual, kumite individual și o a doua categorie (superioară) de kumite; Ruben Pleșcuță - aur, la kata individual; argint, la kumite individual și bronz, la kumite echipe; Raul Olari - bronz, kata individual; Răzvan Gerdan - trei medalii de bronz, la kata individual, kata categorie superioară și kumite individual; Gabriel Sumanu - bronz, la kumite individual (rezultat onorabil, sportivul venind după o pauză de aproape 2 luni, din cauza unei accidentări la genunchi). „A fost un concurs de verificare foarte util. Felicitări sportivilor și mulțumiri părinților, fără de care nu ar fi fost posibile aceste rezultate. În săptămânile ce urmează ne vom pregăti intens pentru o prezență cât mai onorabilă la Campionatul Național de la jumătatea lunii martie" - spune sensei Lavinia Moraru. **JA-D.S.**

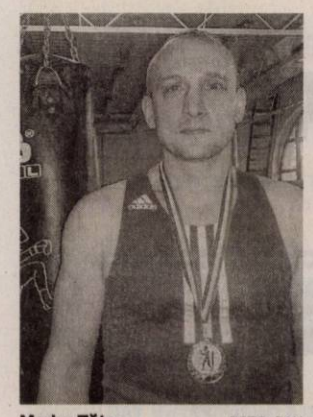

Marius Tătar FOTO: FAN

Omul cu mănuși de aur!

ARAD. Fost dublu campion mondial de karate, polițistul arădean Marius Tătar a intrat în urmă cu cinci ani între corzile ringului de box. L-a prins „microbul" și după un loc III la Cupa României în urmă cu doi ani, zilele trecute, a izbutit să obțină performanța carierei în sportul cu mănuși: câștigarea medaliei de aur în finala Cupei României de la Brăila, în limitele categoriei 91 Kg.

Maestrul Florian Barna, cel care îl pregătește la clubul Motorul „Silva Lazăr", are doar cuvinte de laudă la adresa lui Marius Tătar: „Este un stângaci veritabil, un pugilist puternic, care nu fuge de bătaie. Este un exemplu de ambiție și dăruire pentru mai tinerii colegi. Sper să obțină o medalie și la naționale. Dacă venea la box la 20 ani, cu siguranță, ajungea departe". **JA-D.S.**

Oameni obișnuiți cu pasiuni speciale

Pe urmele lui Timo Boll

ARAD. Atras de zborul mingii care până mai ieri era de celuloid iar acum din plastic, un tânăr arădean nu își dorește altceva decât să ajungă un mare campion al tenisului de masă. „Părinții m-au îndrumat spre acest frumos sport, unul care mă relaxează și pentru care aș da oricând orele petrecute la calculator sau în diferite alte activități", spune Ovidiu Eduard Oancea (14 ani), proaspătul campion în cadrul Olimpiadei Naționale a Sportului Școlar (ONSȘ), ciclul gimnazial. Titlu care a venit puțin neașteptat, dar pe deplin meritat, fiind rodul muncii și pasiunii pe care o depune lângă masa de ping-pong de 5 ani. „În prezent sunt legitimat la CS Municipal Arad, fiind antrenat de profesoara Livia Căruceru, dar sfaturi primesc și de la Arpad Kakas, primul meu antrenor, și Cristian Dodean. Idolul meu este neamțul Timo Boll. Nu cred că există practicant al tenisului de masă care să nu viseze să ajungă precum el", crede „Edy". Boll este unul dintre cei mai buni jucători europeni, fost lider mondial într-un sport dominat cu autoritate de către asiatici, recent neamțul duelându-se chiar și cu un... robot!

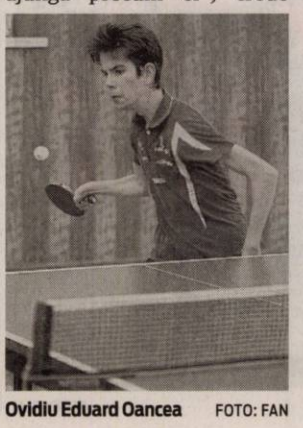

Ovidiu Eduard Oancea FOTO: FAN

Cucerit de o disciplină sportivă cu tradiție pe malurile Mureșului, una care necesită, pe lângă pregătire fizică, viteză, agilitate sau strategie, elevul renumitului Colegiu Național „Elena Ghiba-Birta" din Arad, unde îi descifrează tainele sportului prof. Olimpia Ancateu, va reprezenta Aradul la faza națională a Olimpiadei școlare, programată în perioada 16-19 aprilie, la Sibiu. Competiție unde speră să își îmbogățească vitrina cu o nouă medalie, reușind astfel un nou pas pe urmele celebrului neamț. **JA-D.L.**

NON-STOP MEDICA
îngrijiri medicale la domiciliu

0752 976 441 0727 637 439

Îngrijiri medicale la domiciliu

injecții perfuzii pansamente recoltare sânge la domiciliu

clisme, sonde urinare, puncții, măsurare tensiune, glicemie, kinetoterapie și alte servicii și proceduri la domiciliu.

www.nonstopmedica.ro office@nonstopmedica.ro (H-750275)

Laser System Centru Medical

SANATATEA DUMNEAVOASTRA ESTE IN MAINILE NOASTRE

Servicii Clinica

AMBULATORIU:
ALERGOLOGIE
CARDIOLOGIE
CHIRURGIE ESTETICA SI REPARATORIE
CHIRURGIE GENERALA
CHIRURGIE MAXILO-FACIALA
CHIRURGIE PEDIATRICA
CHIRURGIE RECONSTRUCTIVA DE SÂN
BALNEOFIZIOKINETOTERAPIE SI RECUPERARE MEDICALA
DERMATOVENEROLOGIE
DIABET ZAHARAT, NUTRITIE SI BOLI METABOLICE
GASTROENTEROLOGIE
ENDOCRINOLOGIE
MEDICINA DE FAMILIE
MEDICINA INTERNA
MEDICINA MUNCII
NEUROCHIRURGIE
NEUROLOGIE
NEUROPSIHIATRIE INFANTILA
OBSTETRICA-GINECOLOGIE
ORL
ORTOPEDIE PEDIATRICA
OFTALMOLOGIE
ORTOPEDIE-TRAUMATOLOGIE
PALIATIVE
PEDIATRIE
PNEUMOLOGIE
PSIHIATRIE
PSIHOLOGIE
STOMATOLOGIE
UROLOGIE

INVESTIGATII PARACLINICE - ECOGRAFII 3D, 4D, 2D-DOPPLER, TEST DE EFFORT, EKG, EEG, SPIROMETRIE, AUDIOGRAME, TESTAREA OSTEOPOROZEI

SPITAL:
CHIRURGIE GENERALA
CHIRURGIE MAXILO-FACIALA
CHIRURGIE ORTOPEDICA
CHIRURGIE PEDIATRICA
CHIRURGIE ESTETICA SI REPARATORIE
GINECOLOGIE

INTERVENTII OFTALMOLOGICE - CORECTAREA VICIILOR DE REFRACTIE PRIN LASER EXCIMER

SPITALIZARE DE O ZI SAU IN REGIM CONTINUU PENTRU PACIENTII CARE NECESITA INVESTIGATII MAI COMPLEXE, PENTRU SPECIALITATILE CHIRURGIE, INTERNE, ENDOCRINOLOGIE, OFTALMOLOGIE, GINECOLOGIE.

OPTICA MEDICALA

LABORATOR DE ANALIZE MEDICALE - IN CONTRACT CU CAS ARAD

FARMACIA LASER – SUNTEM IN RELATII CONTRACTUALA CU CAS ARAD, IAR PACIENTII CLINICII NOASTRE BENEFICIAZA DE UN DISCOUNT DE 10% LA RETETELE SIMPLE SI CELE COMPENSATE.

SPITAL CRONICI : CU SECTIILE DE INGRIJIRI PALIATIVE, RECUPERARE MEDICALA, PSIHIATRIE (BOLNAVI CU ALZHEIMER).

(H-751356)

Laser System Centru Medical

CENTRUL MEDICAL LASER SYSTEM
Arad, Str. Andrei Saguna, nr.14
Tel: 0257 - 213 211
Tel: 0257 - 230 882
Centru Medical Vladimirescu
Tel: 0257 - 708 340
Email: office@lasersystem.ro
Tel: 0257 - 213 138
Fax: 0257 - 213 112
www.lasersystem.ro

Paradisul Copiilor

LOC DE JOACĂ PENTRU COPII

Facebook: Paradisul Copiilor

Telefon: 0753 096 076

Micalaca - între Selgros si Diego.

(H-750211)

MAGAZIN SPECIALIZAT IN FINISAJE-CONSTRUCTII

ANGAJEAZA

VANZATOR (VANZATOARE) MAGAZIN.

SALARIZARE MOTIVANTA.

C.V. SE DEPUN LA ADRESA: VOPSELE@YAHOO.COM (916061)

ANIVERSĂRI

Fie ca Soarele şi Luna să-ţi călăuzească paşii spre Dumbrava Fericirii, cărarea vieţii să-ţi fie presărată cu flori, iar steaua norocoasă să-ţi lumineze calea, draga noastră,

SCRIDON DANIELA ANDREEA,

astăzi la împlinirea a 7 anişori.

Îţi dorim să rămâi la fel de veselă şi frumoasă, să te bucuri de fiecare clipă pe care o trăieşti şi să ţi se împlinească toate visele.

LA MULŢI ANI

Cei care te iubim!

GARSONIERE

• **Cumpăr garsonieră,** apartament 1 cameră, bănii jos, 0755.483.216, 0746.055.126. 842254

• **Cumpar Apartament** 1Camera- Garsoniera, 0742781651,0722273759 909616

AP.2 CAMERE-ARAD

• **Acum cumpăr apartament 2- 3 camere, garsoniere. Plata pe loc!!! 0752.510.776.** 842293

• **Cumpăr apartament** 2- 3 camere, plata pe loc, 0746.055.126, 0724.512.512. 842254

• **Cumpar apartament** 2- 3 camere platesc pe loc, 0752113316, 0722273759 909617

• **Vând apartament** 2 camere, Micălaca, zona 500, gresie, faianță, geamuri termopan, termotecă, et. I, 35.000 Euro. Telefon 0755.431.145. 877790

• **Vând apartament** 2 camere lângă Pedagogic, decomandat, utilat modern, parcare privată, 37.000 Eur/negociabil, ☎0744.559.668. 897725

AP.3 CAMERE-ARAD

• **Vând apartament** 3 camere, bucătărie, ultracentral, 169 mp, str. Horia nr. 3, etaj 2. Telefon 0757.914.298, 0721.979.092. 907872

APARTAMENT LA CASĂ

• **Vând urgent** apartament la casă, în curte, str.Ghiba Birta, 25.999 Eur/negociabil, ☎0728.144.898. 897736

CASE-ARAD

• **Vând căsuță** ștrand Arad, 1.200 Euro, 0745.026.406. 917678

• **Vând casă** țărănească, str. Tribunul Corcheș nr.25, cartier Gai, 29.000 Eur/negociabil, ☎0770.520.486. 915836

• **Vând casă** din cărămidă, toate utilitățile, tot confortul, Timișului 4 A (cartier Poltura), ☎0747.473.365, 0357/402539. 905871

CASE-JUDEȚUL ARAD

• **Vând (închiriez)** casă, pretabil spațiu comercial, Mândruloc, 70.000 Euro, 0723.600.510. 917680

• **Vând casă** la roșu, Livada, teren 300 mp, 17.700 Eur, ☎0742.157.445. 899125

• **Vând casă** 3 camere, bucătărie, 2 băi, cămară, pivniță, 2 coridoare, grădină 1.100 mp, 35.000 Eur/negociabil, Curtici, ☎0752.425.210. 895048

• **Vând casă** 4 camere, două holuri, bucătărie, baie, terasă+anexe, grădină 40 arii+40 arii arabil, 35.000 Eur/negociabil, sat Valea Mare, comuna Sâvârșin, ☎0748.308.641 876795

CASE DE VACANȚĂ-JUD ARAD

• **Vând casă** odihnă în localitatea Baraţca, 1.000 mp. Tel. 0744.621.260. 908698

VILE-ARAD

• **Vând vilă** în Vlaicu, zonă bună, toate utilitățile, ocupabilă imediat, preț 140.000 Euro, 0757.941.387. 876663

TERENURI LOCAL

• **Vând loc** casă Oituz 1.500 mp. Telefon 0744.350.815. 918780

• **Vând teren** extravilan2 ha, zona IAS Mureşul. Telefon 0748.451.766. 907869

• **Vând teren** sere 11.200 mp. Telefon 0744.350.815. 918779

TERENURI JUDEȚ

• **Vând teren** intravilan, loc. Horia, 500 mp, preț 3.600 Euro, 0743.325.339. 875637

• **Vând teren** intravilan, zona industrială, Lipova Timişorii 111, 0744.796.542. 877742

IMOBILE CHIRII

• **Închiriez apartament** 3 camere, zona Spitalului Județean. Tel. 0722.427.617, proprietar. 906892

• **Închiriez apartament** cu 3 camere în Vlaicu, etaj 1, contorizat, Bl. Z5, Sc. B, ap.7. Tel. 0770.247.379, 0357/423191. 907873

• **Închiriez apartament** central, 210 mp, 5 camere, etaj 1, mobilat- utilat, ☎0744.552.086. 908665

• **Închiriez apartament** 2 camere mobilat, contorizat, fără copii- Grădiște, 0747.819.615. 916578

• **Ofer cameră,** bucătărie, baie unei femei harnice sau tineri căsătoriți. Tel. 0746.019.940. 909696

• **Ofer spre** închiriere garsonieră confort 1, mobilată. Tel. 0725.958.218. 909672

SPAȚII COM-ARAD

• **Închiriez hală** pentru atelier auto sau depozit, str. Pădurii, 0745.026.406. 917679

• **Închiriez imobil,** UTA, P+1, 1.000 mp, sau parțial, renovat, ☎0723.324.880. 908663

• **Închiriez restaurant,** 650 mp, zona UTA, 400 persoane. Tel. 0723.324.880. 908660

• **Închiriez spațiu,** UTA, parter, 400 mp sau mai puțin, ☎0723.324.880. 908662

• **Inchiriez 6- încăperi,** pentru- birouri, ultramodern, 206- mp, demisol- PRIMĂRIE, 0722- 257409. 917618

SCHIMB LOCUINȚE-JUD ARAD

• **Ofer 5.000** Euro, schimb casă Călugăreni cu central Felnac, 0734.053.022. 906878

TEREN-ARAD

• **Cumpăr teren** pt. construcție (grădină) în Grădiște 350- 400 mp, ofer 15.000- 20.000 Eu. Tel. 0745.127.074. 917908

OFERTE LOCURI DE MUNCĂ

• **Angajăm șoferi** profesioniști C+E pentru comunitate. Tel. 0722.343.402.

• **Angajăm șoferi** tir (și echipaje), posesori card tahograf și atestat profesional pentru transport internațional marfă. Tel. 0729.039.058.

• **Angajăm brutari** cu sau fără experiență. Tel. 0730.030.106.

• **Angajăm brutari,** patiseri, șofer distribuție pâine, 0744.918.256, 0740.091.727, Pădurii 6

• **Angajăm confecționere** textile cu experiență, salariu atractiv și bonuri, 0760.256.100.

• **Angajăm persoană** pentru evidență contabilă primară cu experiență. CV- le: resurseumane@panpro.ro

• **Angajăm personal** pentru Germania la îngrijit bătrâni, animale. Telefon 0257/ 272325.

• **Angajăm personal** pentru fast- food. Telefon 0744.828.934.

• **Angajăm recepționeră,** femeie servici pentru sală sport. Telefon 0257/262622, 0721.777.024.

• **Angajăm vânzătoare** magazin prezentare pâine și patiserie, zona Micălaca, 0730.030.119.

• **Angajez șofer** pentru distribuție produse alimentare. Tel. 0257/252234, 0722.275.769.

• **Angajez spălători** auto cu experiență, Vlaicu. Salar 1.200 lei, ☎0741.198.923.

• **Brutărie angajează** vânzătoare stand pâine, Piața Fortuna (preferabil pensionară), ☎0740.024.281.

• **Firmă de** construcții angajează muncitori finisori. Telefon 0728.054.071.

• **Restaurant ultracentral** angajează bucătari și ospătari cu experiență. Telefon 0731.337.088.

• **SC angajează** șofer autocamion transport internațional. CV- uri: office@olimpictrans.ro. Telefon 0742.208.855.

• **Societate comercială** angajează mecanizatori agricoli posesori carnet conducere auto, ☎0756.162.285.

• **Societate comercială** angajează femeie pentru călcat. Telefon 0722.267.617. 917793

• **Societate comercială** angajează ospătari, bucătari, ajutori bucătari. Telefon 0740.237.728.

• **Societate pază** angajează urgent agenți pază în Arad. Tel. 0784.258.629.

PRESTĂRI SERVICII

• **Țin evidență** contabilitate primară. Informații tel. 0732.008.094, după ora 18. 916101

• **Acord garanție,** repar mașini spălat automate, frigidere, domiciliul clientului, 0745.395.282. 918774

• **Execut construcții** civile și industriale, finisaje, pavazări. Tel. 0722.931.320. 917686

• **Ore de** fitball 8- 11 zilnic, Bulevardul Revoluției 44 ap 10. 877718

EUROSMART SOLUTIONS

EUROSMART I.P.U.R.L. - lichidator judiciar al S.C. Trans MDM S.R.L.
VINDE PRIN LICITAȚIE PUBLICĂ

CASĂ CU TERENUL AFERENT
Situată în SÂNTANA, Str. Cloșca, Nr. 32, Județul Arad
Construcție - Suprafață Desfășurată 175 mp. Teren 765 mp,
înscrisă în CF. nr. 300399/Sântana, Nr.Top. 866, 867
PREȚ: 14.279 Euro

Notă: cu privire la regimul TVA se vor aplica prevederile legale în vigoare

Licitația se ține în data de 09.03.2015 ora 10.00 la sediul **EUROSMART IPURL** ARAD 310087 str. Ion Georgescu nr. 4 A. În caz de neadjudecare licitația se va repeta, în aceleași condiții, în data de **16.03.2015, 23.03.2015 respectiv 30.03.2015 la ora 10:00.**
Înscrierea la licitație se face până în **06.03.2015, 13.03.2015, 20.03.2015 și în 27.03.2015** ora **14:00.**

Cei care doresc să participe la licitație trebuie să achite garanția de participare, care este 10% din valoarea bunului/bunurilor.
Informații privind condițiile de participare la licitații și caietul de sarcini se pot obține la sediul EUROSMART IPURL ARAD 310087 Ion Georgescu nr. 4 A. Tel. 0257-257143; 0357-100134; 0744-530649; E-mail: office@eu-smart.ro

(381 - H 917627)

DECESE

Cu inimile frânte de durere şi cu tristeţe în suflete anunţăm că a trecut la cele veşnice,

la doar 64 de ani, cel care a fost

BONDEA ŞTEFAN,

soţul şi fratele nostru iubit, o inimă caldă, un sprijin de nădejde în momentele grele ale vieţii. Dumnezeu să-l odihnească în pace şi să-i vegheze somnul etern! Slujba de înmormântare va avea loc astăzi, 2 martie 2015, ora 14.00, la Capela Demian din Cimitirul Eternitate (UTA), iar înhumarea la Cimitirul din Grădişte.

Îndoliaţi: soţia Aurelia, sora Viorica cu soţul Petre şi fratele Nelu

---

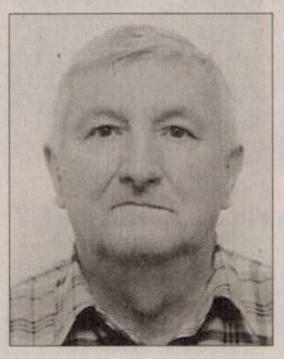

Cu adâncă durere în suflet, trişti şi înlăcrimaţi, ne despărţim de cel ce a fost soţ, tată şi bunic,

FILIPAŞ ŞTEFAN,

în vârstă de 58 ani.

Bunul Dumnezeu să-l odihnească în pace! Înmormântarea a avut loc duminică, 1 martie 2015 la Cimitirul din Grădişte.

Îl vom plânge mereu: soţia Titiana, fiul Ovidiu Ştefan, nora Ionela şi nepoata Diana Ştefania, fiul Cosmin Daniel şi nora Corina

---

O inimă bună a încetat să mai bată, un suflet bun s-a ridicat la cer lăsând în urmă o nemărginită durere şi un dor imens. Recunoştinţă veşnică celei ce a fost mamă, soacră şi bunică,

DANCIU

AURORA MARIA,

în vârstă de 58 ani.

Înmormântarea va avea loc astăzi, 2 martie 2015, ora 15,00 la Cimitirul din Sânicolaul Mic.

Familia îndoliată

Cu durere în suflet, anunţăm decesul celei care a fost soră şi mătuşă,

NEAMŢU FELICIA,

în vârstă de 82 ani.

Dumnezeu s-o odihnească în pace! Înmormântarea a avut loc duminică, 1 martie 2015.

Familia îndoliată

Cu durere în suflet anunţăm decesul scumpului nostru soţ, tată, socru şi bunic,

CONSTANTINESCU FLOREA,

în vârstă de 81 de ani după o scurtă suferinţă. Va rămâne veşnic în amintirea noastră! Odihna cea Veşnică dă-i-o lui Doamne şi lumina cea fără de sfârşit să-i strălucească în pace! Funeraliile vor avea loc astăzi, 2 martie, de la ora 13.00, la Cimitirul Eternitatea (UTA).

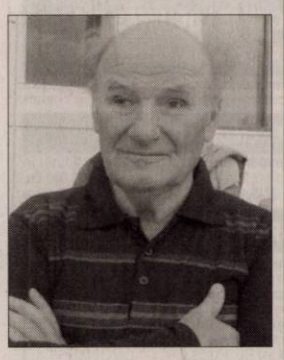

Familia îndoliată

SERVICII FUNERARE

(1-7498/18)

IN MEMORIAM

NON STOP!

KUKI - servicii funerare complete

Producător de sicrie - oferă sicrie la preţ de producător.

Pentru membrii C.A.R.P. transport gratuit atât în oraş, cât şi în judeţ.

GRATUIT rezolvăm actele la spital, primărie, casa de pensii şi C.A.R.P.

Transport intern şi internaţional ● Accesorii funerare.

Contact: Arad, Str. Mihai Eminescu nr. 4 (în curte), vis-a-vis de Cerbul Albastru.
Telefon: 0257/211929, mobil: 0723-343-964
www.inmemoriamkuki.com

Nou! Casă funerară - Strada Ştefan Ludwic Roth nr. 1 D, Grădişte

---

O inimă bună a încetat să mai bată, un suflet bun s-a ridicat la cer lăsând în urmă o nemărginită durere şi un dor imens. Recunoştinţă veşnică celui care a fost soţ, tată şi bunic,

MOGOŞAN LIVIU-VASILE.

Înmormântarea va avea loc astăzi, 2 martie 2015, ora 15,00 la Cimitirul din Ghioroc.

Familia îndurerată

CONDOLEANŢE

Consternaţi de plecarea prematură într-o altă dimensiune a vieţii, ne despărţim, cu mare durere şi o imensă tristeţe de iubitul nostru frate şi cumnat,

BONDEA ŞTEFAN

dorindu-i odihna binemeritată! Suntem sufleteşte alături de cumnata noastră Aurelia şi familia sa greu încercată în aceste momente. Întreaga compasiune şi cele mai sincere condoleanţe!

Sora Viorica cu soţul Petre şi fratele Nelu din America

Ieri am dansat împreună, azi plângem cu sufletul pentru

„balerina" noastră,

GRAŢIANA RĂUŢ

care a lăsat un gol imens printre noi, membrii formaţiei de dansuri populare „Zestrea Seniori" şi „Zestrea Juniori" din Şagu.

Suntem alături de familia îndurerată şi îi transmitem sincere condoleanţe!

Părinţii copiilor şi Primăria Comunei Şagu

Suntem alături de familia Răuţ în marea durere provocată de moartea fiicei

GRAŢIANA RĂUŢ.

Dumnezeu să vă fie mângâiere în aceste clipe de grea încercare!

Fam. Boghicevici

Suntem alături de familia Răuţ în greaua pierdere pricinuită de trecerea în nefiinţă a celei care a fost

GRAŢIANA RĂUŢ.

Sincere condoleanţe familiei îndoliate! Dumnezeu să o odihnească în pace!

Familia Bot Adriana şi Valentin

Suntem alături de familia Răuţ în greaua pierdere pricinuită de trecerea în nefiinţă a celei care a fost colega noastră

GRAŢIANA RĂUŢ.

Sincere condoleanţe familiei îndoliate! Dumnezeu să o odihnească în pace!

Valentin Bot, primarul Comunei Şiria, Consiliul Local Şiria, angajaţii Primăriei Şiria, angajaţii Grupului de Acţiune Local Şiria

---

Suntem alături de familia Răuţ în greaua pierdere pricinuită de trecerea în nefiinţă a celei care a fost colega noastră

GRAŢIANA RĂUŢ.

Sincere condoleanţe familiei îndoliate! Dumnezeu să o odihnească în pace!

Familia Popa Viorel şi Garofiţa

Sunt alături de familia Răuţ în greaua pierdere pricinuită de trecerea în nefiinţă a celei care a fost prietena mea dragă

GRAŢIANA RĂUŢ.

Sincere condoleanţe familiei îndoliate! Dumnezeu să te odihnească în pace!

Denis Bot

Suntem cu gândul şi cu sufletul alături de toată familia Răuţ în aceste momente de grea încercare când

GRAŢIANA

a părăsit această lume. Sincere condoleanţe!

Colectivul Primăriei Oraşului Sântana

Transmitem sincere condoleanţe şi întreaga noastră compasiune familiei Răuţ Petru, în aceste momente triste pricinuite de despărţirea de fiica lor dragă,

RĂUŢ MARIA GRAŢIANA.

Dumnezeu s-o odihnească în pace!

Familia Popa Viorel şi Garofiţa

S-a ridicat la cele veşnice o lumânare aprinsă ce s-a stins luminând. Vibrează încă în jurul nostru şi o vom păstra în inimi şi gând lumina ce o împărţea zâmbind. Dumnezeu să te ierte colega noastră dragă,

RĂUŢ MARIA GRAŢIANA.

Colectivul Gal Podgoria Miniş-Măderat

Când te întâlneşti cu Dumnezeu,/ Să-i spui că-s mânios şi plâng,/ Că nu e drept să mori când cânţi,/ Şi mai aveai de-adus atâta bucurie pe pământ. Rămas bun,

GRAŢIANA.

Să ai un drum de flori şi de lumină!

Ansamblul folcloric „Cununiţa U.V.V.G." Sântana – Arad

Un ultim omagiu pentru

RĂUŢ GRAŢIANA

din partea foştilor colegi de liceu şi a dirigintelui Musca Dinorel din cadrul Liceului Tehnologic Sântana. Nu te vom uita niciodată!

Un gând de mângâiere, compasiune şi sincere condoleanţe familiei RĂUŢ din Olari, în greaua durere pricinuită de plecarea prea curând în veşnicii a fiicei lor dragi.

Colectivul Centrului Cultural Judeţean Arad

Suntem alături de colega noastră Alexandra Toth, în durerea pricinuită de despărţirea de tatălui ei.

Din partea doamnei învăţătoare Stegar Adriana şi a colegilor din clasa a III- a a Şcolii Gimnaziale „Andrei Şaguna"

Suntem alături de Marinela Toth în durerea pricinuită de trecerea în nefiinţă a soţului ei.

Din partea colectivului de părinţi al clasei a III-a de la Şcoala Gimnazială „Andrei Şaguna"

CONSTRUCŢII

• **Aduc balast,** nisip, sort, pământ, lemne foc, ridic moloz, ☎0747.206.371. 867066

• **Aduc balast,** nisip, sorturi, lemne, ridic moloz, mraniţă, ☎0754.772.222. 907902

• **Vând lemne** foc tăiate, crăpate şi calitate. Telefon 0721.592.572. 909536

• **Vând stâlpi** din beton la 2,40 m şi lemne de foc, 0752.532.421. 917684

AUTO ROMÂNEŞTI

• **Vând Dacia** Solenza, an 2005, benzină, stare foarte bună, 63.000 km, unic proprietar. Preţ negociabil. Tel. 0747.016.845. 908707

AUTO STRĂINE

• **Vând VW** Passat 2.0 TDI, interior piele, navigaţie, DSG, 0749.197.142. 916568

ELECTRONIC PLUS

• **Vând frigider,** aragaz, cuptor (pretabil) patiserie cu 4 tăvi, aproape nou, ☎0722.837.714. 915841

• **Vindem/Reparăm electrocasnice** second, frigorifice, maşini spălat, uscătoare, aragaze, electrice, televizoare, anvelope, vitrine comerciale, termopane. Reducere pentru schimb, rate, Lipova. Tel. 0744.796.542. 830997

MOBIDOM

• **Vând dulap** aproape nou cu 4 uşi, negru- 700 Ron; mobilă bucătărie- 400 Ron, canapea- 350 Ron,☎0722.837.714. 915997

POŞTA LUI CUPIDON

• **Masaj erotic,** rafinament, eleganţă, 7 maseuze seducătoare şi discrete, ☎0720.411.562. 908681

PIERDERI

• **Ciobânesc German** dispărut în zona Grădişte. Răspunde la numele de Spot. Cei care au informaţii vă rugăm sunaţi la 0722.574.949. Se oferă recompensă mare!!! 906857

• **Pierdut anexă** cu activităţi autorizate la sediul social, eliberată de ORC Arad pentru Foresta SRL. O declar nulă. 917646

LOCURI DE VECI

• **Vând loc** de veci la Pomenirea, amenajat, ☎0771.503.584, 0357/401648. 915827

• **Vând 3** locuri de veci (bordură+ capac), Cimitirul Eternitatea, ☎0745.971.100. 906891

PLANTE-FLORI

• **Vând baloţi** lucernă. Tel. 0743.029.943, 0749.874.824. 887299

O rugăciune către Dumnezeu, o lumânare aprinsă şi gânduri pioase în ceasul despărţirii de cel ce a fost dragul nostru frate, cumnat şi unchi,

FILIPAŞ ŞTEFAN.

Dumnezeu să-l odihnească în pace!

Îl vom plânge mereu, sora Anişoara, cumnatul Vali, nepoţii Darius şi Andrei

Suntem profund îndureraţi la trecerea în nefiinţă a celui care a fost iubit cumnat şi unchi,

FILIPAŞ ŞTEFAN.

Dumnezeu să-l ierte şi să-l odihnească!

Cumnatul Leric Petru cu familia

Întregul colectiv al Liceului Teoretic „Jozef Gregor Tajovsky" din Nădlac este alături de domnul prof. Filipaş Ovidiu – Ştefan, în aceste momente de adâncă suferinţă pricinuite de pierderea tatălui. Un gând pios şi sincere condoleanţe familiei îndurerate. Dumnezeu să-l odihnească în pace!

Cu adâncă durere în suflet ne despărţim fulgerător de cea care a fost

DANCIU AURORA MARIA,

iubita noastră soră şi mătuşă. Nu te vom uita niciodată!

Sora Mariana şi nepoatele

Cu durere în suflet ne despărţim de cea care a fost

DANCIU AURORA MARIA,

în vârstă de 58 ani,

scumpa noastră cuscră. Dumnezeu să o odihnească în pace!

Cuscrii din Cicir

Regret profund dispariţia celei care a fost cumnata mea,

DANCIU AURORA-MARIA.

Dumnezeu să te odihnească în pace!

Cumnata Flory

Ne despărţim cu multă durere în suflet şi multe regrete de cea care a fost mătuşa,

DANCIU AURORA-MARIA.

O vor plânge mereu nepoata Andreea cu soţul Flavius şi fiul Robert

Un omagiu, o lacrimă şi o floare pentru fiinţa dragă, care a fost prietena mea,

NEAMŢU FELICIA (SABINA)

care după o nemeritată boală a plecat aproape de Dumnezeu. Tu n-ai murit, dar noi te plângem/ Tu ai plecat pe-un drum mai lung,/ Din urmă însă noi te-ajungem/ Că drumul vieţii e prea scurt. Sincere condoleanţe familiei!

O. Mariana

Prietenului meu de o viaţă

GHIŢĂ MOŢ

profunde omagii. Familiei, sincere condoleanţe!

Dan Budişteanu

MULŢUMIRI

Mulţumim din suflet celor care prin prezenţă, coroane şi flori, au fost alături de noi în clipele grele pricinuite de moartea dragei noastre

MARIA BĂTRÎN,

plecată mult prea devreme în veşnicie.

Familia îndoliată

Mulţumim tuturor celor care au fost alături de noi şi celor care l-au condus pe ultimul său drum pe cel mai iubit soţ, tată, ginere şi fiu,

BRÎNZAŞ DANIEL.

Soţia Laura şi fiul Paul

COMEMORĂRI

Astăzi, 2 martie 2015 se împlinesc 5 ani de când a plecat dintre cei dragi, cea care a fost mamă şi soţie,

JOLDEA ANA.

Dumnezeu să o odihnească!

Familia

Când în buchetul vieţii tale ar fi trebuit să adăugăm al 45-lea trandafir, în loc de „La Mulţi Ani" scumpa noastră trebuie să-ţi zicem: Dumnezeu să te ierte şi să te odihnească în pace,

DORINA MARIA RIVIŞ,

la 10 ani de când frumuseţea sufletului tău s-a ridicat la ceruri. Odihnă veşnică!

Te plâng mereu: ticu, mica, fiica, sora, fraţii, cumnaţii şi nepoţii

Au trecut şapte ani de durere şi lacrimi de când a plecat la cele veşnice, cel care a fost

TIMOC GRIGORE

din Şimand.

Un pios omagiu, o rugăciune la Bunul Dumnezeu să-i dăruiască linişte şi odihna veşnică!

Familia

În 2 martie se împlinesc 10 ani de când mama noastră,

EUGENIA MILITARIU

se odihneşte în fruntarii celeste. Un gând de neuitare şi o rugăciune pioasă.

Copiii Ana, Rodica şi Eugen

Duioase amintiri, dor nestins la împlinirea a 6 luni de când dragul nostru soţ, tată şi bunic,

ing. PUSTIANU NECULAI

nu mai este printre noi. Recunoştinţă veşnică!

Soţia Dorina, fiii Loredan şi Sergiu, cu nepoţii

Un dor infinit se aşterne în sufletul nostru, pentru că trebuia să-ţi spunem „La mulţi ani" draga noastră,

MERUŢA AURELIA

Bucuria care ai dat-o pământ să-ţi fie fericire Cerul Sfânt. Dumnezeu dea odihnă veşnică!

Pe veci nemângâiat ta Viorica cu soţul şi fiic

Un gând, o floare pentru doamna

învăţătoare

LAZEA VALERIA

plecată dintre noi de trei ani. Dumnezeu să vă odihnească!

Fam. Iolu

La 1 martie s-au împlinit 32 de ani de la trecerea în lumea umbrelor a

prof. GEORGETA

Dum ierte!

Soţul

SERVICII FUNERARE

CASĂ NERARĂ

str. **COLOR** nr. 27

(între cimitire tatea şi Pomenirea)

OFERĂ:
- GRATUIT SĂLI DE PR (capele).
- SĂLI PENTRU POME meniu la alegerea clientului.
- SICRIE şi RESPETE e de firma noastră, la PREŢ REDUS.
- GRATUIT pregătim d pentru ridicarea ajutorului de înmormâ

(795467)

tel. 0728 690 1 0728 690 121

ANIMALE-PĂSĂRI DOMESTICE

- **Vând tărâţe** şi făină. Telefo ☎0744.190.192.
- **Vând 100** baloţi lucernă 15 lei/ paie, fân 10 lei/balot, str.Andrei Ş nr.238.
- **Vând 100** baloţi paie curate, nep paie amestec fân, ☎0786.594.746.
- **Cumpăr vaci** slabe, grase, lip pentru abator. Telefon 0745.505.12 8615
- **Cumpăr 2** cai, 4 vaci pentru sac şi 6 viţei, ☎0741.134.368. 906889
- **Vând oi** ţigăi cu mie Telefon 0721.982.470. 918612
- **Vând scroafă** aproximativ 29, preţ foarte bun pentru sacrifica Telefon 0735.816.656. 907858
- **Vând 10** purcei de 3 luni, a carne, 0744.855.910, 0755.836.011. 918784
- **Vând 130** oi, localitatea lac. Tel. 0721.309.781. 909692
- **Vând 3** porci până în 110 7 lei/kg, ☎0741.621.126. 906819
- **Vând 4** căţei Ciobănesc de covina, original, talie mare, 0744.818.42 918783
- **Vând 8** grăsuni şi o scroaf pentru sacrificat, 0756.349.444. 917921
- **Vând găini** ouătoare tinere. Tel. 0741.391.909. 885770

MAŞINI,UTILAJE,INSTALAŢII

- **Vând combinator** 4M tractor case 1455, 145 CP mic îngrăşăminte- îfron, 0747.424.251. 917920

ÎMPRUMUTURI FINANCIARE

- **IFN acordă** credite bancare pensionarilor, salariaţilor, refinanţări. Informaţii: 0729.660.774.

DIVERSE

- **Cumpăr pene** noi şi vechi. Tel. 0748.912.117. 906890
- **Cumpăr pene** vechi- noi, fier vechi, caroserii, preţ bun, 0745.983.893. 905205
- **Vând convectoare** gaz, preţ foarte bun şi instant Junkers, 0756.877.416. 907836
- **Vând ieftin** căldări mai multe mărimi pentru magiun, jumări şi cazane pentru ţuică diferite mărimi, 0746.549.644. 917660
- **Vând 4 porci,** între 120 şi 140 kilograme, la Semlac. Preţ negociabil. Tel: 0257/534.329.

Publicitate mica: 0257/210.775 MARE: 0257/280.904

Anunţurile de deces se publică GRATUIT!

...uga propria identitate FOTO: FAN

...ebook şi autodefinirea

...lii. Reţeaua de socia... utook, care le oferea de... săi posibilitatea ...e re 58 de opţiuni nou... să introducă o nele... pentru persoa... aceste regăsesc în ... să se aucii putând ...tând uscă comple... a lansa... Facebook de gen... -a opţiune blank" (... fill in the pentru ... ă spaţiul), ... care nu sunt mulţumiţi de niciuna dintre celelalte 58 de opţiuni de gen. „Acum, dacă nu te identifici cu niciuna dintre genurile predefinite, poţi să îţi adaugi propria identitate", se spune într-un anunţ al Facebook. Ari Chivukula, programator la Facebook, consideră că această schimbare va conduce la creşterea gradului de toleranţă faţă de persoanele care nu se identifică drept bărbat sau femeie.

Vin Diesel ...AN

Tată penti... a treia oară

LOS ANGELES. Vin Die... veni tată pentru a t... soţia sa, Paloma Jime... mând să nască la sfâr... nii martie. Vin Diesel ... mai are doi copii cu Jin... Hania, de şase ani, şi Vi... în vârstă de patru ani.

Fumatul nu ajută la slăbit

LONDRA. Un studiu american a arătat că fumatul poate duce la creşterea greutăţii corporale prin accentuarea nevoii de zahăr şi mâncăruri bogate în grăsimi, contrazicând ideea că nicotina ajută la slăbit prin tăierea poftei de mâncare, potrivit dailymail.co.uk. Cercetarea a arătat că fumatul a atenuat abilitatea femeilor supraponderale de a simţi gustul zahărului şi al alimentelor bogate în grăsimi, ceea ce înseamnă că a dus la consumul mai multor calorii pentru a satisface nevoia de astfel de alimente. **SURSA: MEDIAFAX**

Primul contact cu lu... ală

Doi gemeni de urs polar, încă fără... dată afară din sala de maternitat... au ieşit pentru prima oară... din Rotterdam, Olanda. FOTO: EPA

200 de schele sub un supermarket d... Paris

PARIS. Peste 200 de schelete, aşezate atent în gropi comune, au fost descoperite sub un supermarket Monoprix din al doilea arondisment din Paris, construit pe locul unui fost cimitir al unui spital distrus în secolul al XVIII-lea, relatează Le Parisien, în ediţia electronică. Începând din ianuarie, arheologii Institutului naţional de cercetări arheologice preventive (INRAP) fac căutări sub clădirea unde odinioară se afla cimitirul spitalului Sfânta Tre... înfiinţat în secolul al XII... ar distrus la sfârşitul sec... al XVIII-lea.

„În cadrul reamenajării mag...lui, am decis să su... prim... zonă care se afla la nivel... inus doi, ceea ce a decla... verificări preventive", e... că Pascal Roy, directorul ...azinului. „Ne aşteptam să ...mas câteva oase în măsur... care acolo fusese un cim... dar nu să găsim gropi c...une", a adăugat el, foarte ...t. **SURSA: MEDIAFAX**

Au fost găsite opt gropi comune FOTO: FAN

Mărţişoare de la Rieu

BUCUREŞTI. Violonistul André Rieu, care va susţine mai multe concerte în Piaţa Constituţiei din Bucureşti, în iunie, a anunţat că a decis să sărbătorească o veche tradiţie din România, respectiv ziua de 1 Martie, oferindu-le mărţişoare doamnelor din orchestra sa. „Întrucât mă pregătesc pentru o mult-aşteptată serie de concerte în România, vreau să spun bun venit primăverii printr-o veche tradiţie românească. Le ofer mărţişoare doamnelor din orchestra mea, urându-le acestora un anotimp plin de iubire, speranţă şi fericire. Abia aştept să sărbătorim iubirea, muzica şi veselia, curând, împreună", a scris André Rieu pe contul său oficial de pe platforma de socializare Facebook. Postarea sa este însoţită şi de două fotografii care le prezintă pe doamnele din orchestra artistului purtând mărţişoare.

De 1 Martie FOTO: FAN

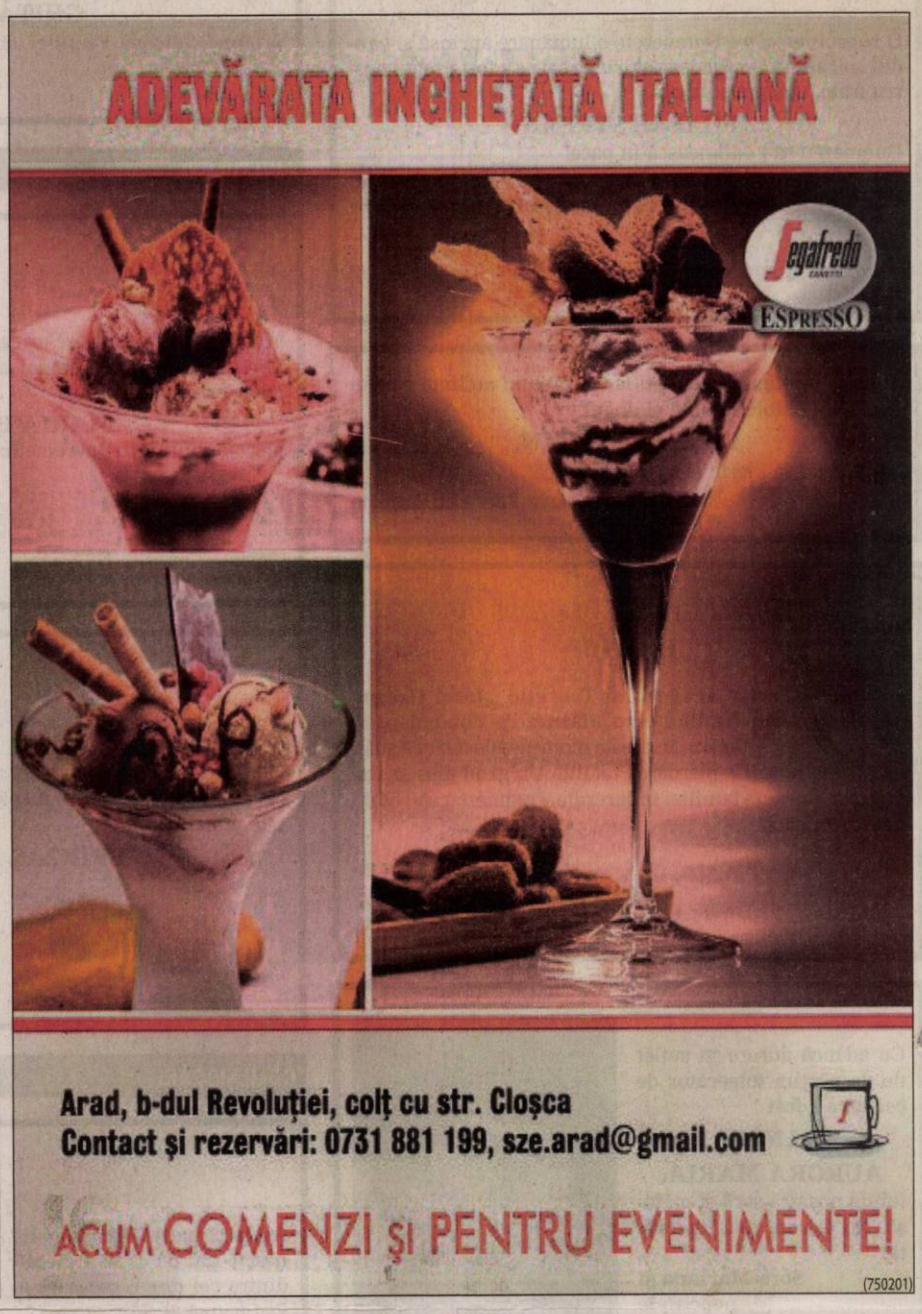

O oră de muzică pe zi!

Organizaţia Mondială a Sănătăţii avertizează că oamenii ar trebui să limiteze ascultatul de muzică.

Prea mulţi decibeli afectează auzul FOTO: FAN

LONDRA. Organizaţia Mondială a Sănătăţii (OMS) sfătuieşte populaţia să limiteze timpul de ascultare a muzicii la o oră pe zi, pentru protejarea auzului, în condiţiile în care 1,1 miliarde de adolescenţi şi tineri sunt în pericol de deteriorare permanentă a auzului, ascultând muzică „prea mult, prea tare". Potrivit unui raport al OMS, playerele audio, concertele şi barurile sunt „o ameninţare serioasă", transmite bbc.com. Cifrele publicate de OMS arată că 43 de milioane de oameni, cu vârste între 12 şi 35 de ani suferă de pierderea auzului, iar incidenţa acestei probleme este în creştere. În cadrul grupei de vârstă amintite, potrivit OMS, jumătate dintre oamenii din ţările bogate şi cele în curs de dezvoltare au fost expuşi unor niveluri periculoase ale volumului sunetului produs de dispozitivele personale de redare a muzicii. De asemenea, 40% din populaţia acestor ţări a fost expusă unor niveluri periculoase de zgomot în baruri şi cluburi. Proporţia de adolescenţi americani care suferă de pierdere a acuităţii auditive a crescut de la 3,5%, în 1994, la 5,3%, în 2006.

„Ceea ce încercăm să facem este să creştem gradul de conştientizare referitor la o problemă despre care nu se discută destul, dar care are potenţialul de a provoca daune care pot fi, de altfel, prevenite foarte uşor", a declarat, pentru BBC, doctorul Etienne Krug, director pentru prevenirea rănilor în cadrul Organizaţiei Mondiale a Sănătăţii.

„Pe lângă faptul că este important ca volumul sunetului să fie menţinut la niveluri joase, limitarea utilizării dispozitivelor muzicale personale la o oră pe zi ar putea ajuta foarte mult în ce priveşte reducerea expunerii la zgomot", se mai spune în raportul OMS. **SURSA: MEDIAFAX**

Al şaselea „Terminator"

LOS ANGELES. Actorul Arnold Schwarzenegger a confirmat faptul că va juca în cel de-al şaselea film din franciza „Terminator", care ar putea fi lansat pe marile ecrane în 2017. Al cincilea film din serie, intitulat „Terminator: Genisys", va avea premiera mondială pe 1 iulie. În acest film, Arnold Schwarzenegger, în vârstă de 67 de ani, joacă alături de Jai Courtney şi Emilia Clarke. Studiourile Paramount au anunţat recent că pelicula va fi lansată în cinematografe care dispun de tehnologia IMAX 3D.

Potrivit publicaţiei The Hollywood Reporter, starul american le-ar fi dezvăluit fanilor săi, cu ocazia unei vizite la Budapesta, că intenţionează deja să filmeze o continuare a acestei pelicule, în 2016.

Arnold Schwarzenegger FOTO: FAN

Adio, casă a copilăriei!

LIVERPOOL. Casa copilăriei lui Paul McCartney a fost vândută la o licitaţie pentru 150.000 de lire sterline (206.000 euro) la Liverpool, oraşul din nordul Marii Britanii care a fost fief-ul fostului Beatle şi a grupului său legendar.

Născut la 18 iunie 1942, Paul Mc Cartney a plecat în 1947, pe când avea şase ani, din această casă de cărămidă roşie cu terasă. Familia sa era cunoscută în cartier datorită ocupaţiei Mariei, mama lui Paul, care a fost moaşă.

Casa cu trei dormitoare a fost scoasă la licitaţie pentru 50.000 de lire sterline iar cumpărătorul care a dat o sumă de trei ori mai mare a rămas anonim. **SURSA: AGERPRES**

FONDAT 1989, APARE LA ARAD, TEL. 0257/281.802, E-MAIL: REDACTIA.JURNALARADEAN@RUSSMEDIA.RO; PUBLICITATE.JURNALARADEAN@RUSSMEDIA.RO

JURNAL ARĂDEAN

o marcă russmedia

Ionuţ Popa a venit la Şoimii Pâncota, în locul demisului Cuedan

PAGINA 7

Vasile Dan, despre „cutremurul" din Uniunea Scriitorilor

PAGINA 8

MARŢI
3 MARTIE 2015
ANUL XXVII, NR. 7272
12 PAGINI - 1,50 LEI

9° Temperaturile se vor situa între -1 şi 9 grade. Vântul va sufla cu 12-27 km/h.

DIMINEAŢA | AMIAZA | SEARA

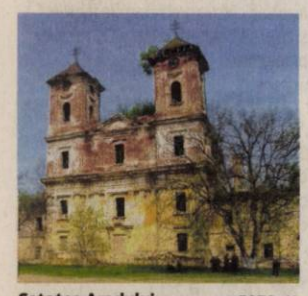

Cetatea Aradului FOTO: JA

La loc comanda, cu cetatea!

ARAD. Noi ne-am aşteptat la aşa ceva. Primarul, însă, nu. Noi am văzut în anunţul de luni al edilului doar o istorie tristă şi nicio noutate. Gheorghe Falcă, însă, s-a supărat. Că nu a primit nici de această dată Cetatea Aradului. **/P.3**

Percheziţii DIICOT la contrabandişti

ARAD. Procurorii DIICOT Timişoara împreună cu poliţişti din cadrul Inspectoratului Teritorial al Poliţiei de Frontieră Timişoara au efectuat, luni, 41 de percheziţii domiciliare pe raza judeţelor Arad, Timiş, Suceava, Hunedoara şi Maramureş. **/P.4**

Au anunţat evenimentele FOTO: A.G.

Peste 100 de evenimente

ARAD. Centrul Cultural Judeţean Arad va organiza, în acest an, peste 100 de evenimente culturale, artistice, sportive şi de recreere. **/P.6**

Aur
Marii deţinători de metal galben.

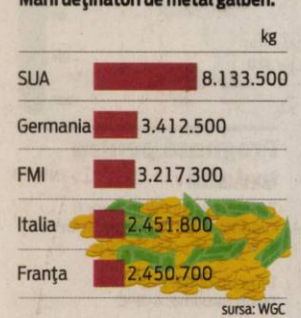

Fac graniţă pe autostradă

CNADNR a semnat contractul pentru realizarea punctului de trecere a frontierei pe autostrada Nădlac-Arad.

ARAD. Vin semne tot mai bune dinspre autostrada Nădlac-Arad. După ce lotul I al şoselei, cuprins între Pecica şi Nădlac, a fost dat circulaţiei în luna decembrie a anului trecut, acum vine un nou anunţ îmbucurător: se construieşte un punct de control la trecerea frontierei. Compania Naţională de Autostrăzi şi Drumuri Naţionale din România (CNADNR) anunţă că a fost semnat deja contractul pentru realizarea lucrărilor la frontieră. „CNADNR a semnat în data de 20 februarie contractul de lucrări Achiziţionare noi lucrări aferente soluţiei de amenajare punct de control la trecerea frontierei la km 0+500 şi a parcării de scurtă durată de la km 0+930", au anunţat drumarii. Aceştia mai spun că lucrările sunt necesare pentru finalizarea contractului care se referă la realizarea autostrăzii Nădlac-Arad.

Deoarece asocierea Astaldi-Max Boegl se află deja cu toate utilajele pe şantier, CNADNR a negociat direct realizarea lucrărilor mai sus-menţionate. Iar suma care va fi încasată de constructor nu este una deloc mică. 26.050.000 de lei vor încasa cei de la Astaldi şi Max Boegl pentru a realiza punctul de trecere a frontierei şi parcarea în care camioanele îşi vor aştepta rândul la control. 85 la sută din totalul fondurilor vor fi decontate de Uniunea Europeană, restul urmând să fie suportat de statul român. **/P.5**

A plonjat de pe pod!

Luni dimineaţă, un taximetrist a făcut o mică acrobaţie şi a ieşit în decor de pe pasajul de la Micălaca. A rupt gardul de protecţie de pe marginea podului şi a plonjat către linia de tramvai. Poate să fi fost de vină viteza, dar cum nimeni nu a cercetat nimic la faţa locului, şoferul va rămâne, probabil, cu paguba pentru avariile produse autoturismului şi cu sperietura de ceea ce se putea întâmpla dacă incidentul ar fi avut loc cu câţiva metri mai în spate şi maşina ar fi căzut de la o înălţime mult mai mare, dacă în maşină ar fi fost şi clienţi... FOTO: V.OBŞITOŞ

L-a călcat intenţionat cu maşina

MÎSCA. Un gest obscen şi câteva pahare de ţuică. Cum s-a ajuns la moartea unui bărbat şi la încarcerarea pentru următorii 10 ani a celui de-al doilea vom afla în rândurile de mai jos. Începem prin a spune că cei doi erau vecini şi locuiau în Mîsca pe aceeaşi stradă. În ultima perioadă, relaţiile dintre cei doi, aşa cum au povestit localnicii anchetatorilor, s-au degradat. A persistat o stare tensionată între aceştia, determinată de diverse neînţelegeri. În nenumărate rânduri, cei doi au intrat în conflict, certurile dintre ei fiind uneori auzite atât de ceilalţi vecini, cât şi de familiile celor doi. Conform declaraţiilor martorilor, ultima ceartă dintre cei doi a avut loc în 24 iulie 2012, cu două zile înainte ca victima T.M. să fie lovită de maşina vecinului său, cel care urma să devină, în cele din urmă, inculpat. Acesta, conform a doi martori, i-a spus că „o să i-o facă" odată când nu o să-l vadă nimeni.

După două zile, R.V., inculpatul, în vârstă de 57 de ani, s-a urcat la volanul maşinii sale, după ce a consumat ţuică, deplasându-se la o familie de prieteni care locuia la marginea satului, pentru a rezolva unele probleme personale. **/P.6**

S-a zis cu verdele!

A mai murit un spaţiu verde al Aradului. Unul situat chiat în centrul oraşului. Vizibil, ce-i drept, mai ales de sus, de prin clădirile istorice care înconjoară platoul din faţa Palatului Administrativ. E vorba de cele două zone verzi din faţa Primăriei Arad, astăzi ucise, fără doar şi poate, de târgurile care au pus peste florile şi plantele de aici lemn pentru căsuţe. Doar de câţiva ani a fost nevoie pentru a ucide tot ce era verde în faţa Palatului Administrativ. Astăzi, când târgurile nu acoperă, în întregime, cu produse mai mult sau mai puţin îndoielnice cele două spaţii verzi de la kilometrul zero al Aradului, în faţa ochilor nu mai vezi decât un gri mohorât de toamnă bacoviană. FOTO: A.B.

Graţiana Răuţ FOTO: FAN

O viaţă dedicată dansului

OLARI. Marişca şi Petru Răuţ, părinţii tinerei de 24 de ani care a murit, vineri, într-un cumplit accident de circulaţie, au povestit pentru Jurnal arădean/Aradon despre fiica lor, Graţiana, despre pasiunea ei pentru dansul popular şi despre implicarea sa în activitatea ansamblului „Spicul" din Olari. Totodată, îndureraţii părinţi doresc să le mulţumească tuturor celor care au fost alături de ei în această perioadă întunecată din viaţa lor. **/P.5**

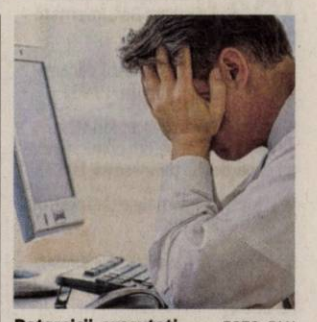

Datornicii, executaţi FOTO: FAN

Măsuri dure la Finanţele arădene

ARAD. Mai multă duritate, mai puţină îngăduinţă din partea inspectorilor fiscali arădeni în anul 2014 pentru agenţii economici care au înregistrat datorii către stat. **/P.8**

Final în războiul plafonului

ARAD. Pentru că Primăria a obţinut ce şi-a dorit în privinţa plafonului, se va vota bugetul în această vineri. **/P.3**

Au prezentat evenimentul FOTO: JA

Zboară obiecte pe stadionul Gloria!

ARAD. Timp de trei zile, de marţi până joi, pe stadionul „Gloria", se întrec cei mai buni aruncători de disc, ciocan şi suliţă. „Este o bucurie organizarea la Arad a Campionatului Naţional de aruncări lungi", declară Sandu Ion, arădeanul care este preşedintele Federaţiei Române de Atletism. **/P.7**

Prof. univ. dr. Adrian Streinu Cercel şi academicianul Ioanel Sinescu au vizitat UVVG

Cele două personalităţi au apreciat calitatea academică şi cercetarea ştiinţifică /P.5

(795351)

Remember: 3 martie

1693 S-a născut James Bradley, astronom englez (d. 1762)

1703 A murit Robert Hooke, astronom şi fizician englez (n. 1653)

1706 A murit Johann Pachelbel, compozitor german (n. 1653)

1847 S-a născut Alexander Graham Bell, inventatorul telefonului (d. 1922)

1863 A murit Iancu Văcărescu, poet (n. 1792)

1882 S-a născut Ion Mihalache, om politic, fondator al partidului ţărănesc (d. 1963)

1907 Răscoalele ţărăneşti din 1907

1922 S-a născut Alexandru Vona prozator şi poet (d. 2004)

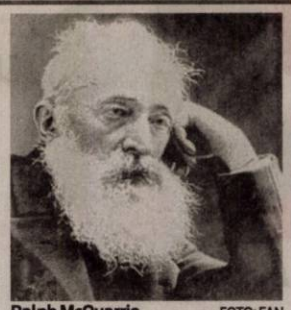

Ralph McQuarrie FOTO: FAN

1992 Bosnia-Herţegovina şi-a proclamat independenţa

1948 S-a născut Snowy White, chitarist britanic (Thin Lizzy, Pink Floyd)

1955 Elvis Presley apare la TV pentru prima dată

2012 A murit **Ralph McQuarrie,** designer-ul Star Wars (n. 1929)

Pieţe şi târguri

Astăzi este zi de piaţă la Sebiş, Almaş, Apateu, Semlac, Sântana, Şilindia, Vârfurile. **Târguri săptămânale se desfăşoară astăzi la** Chişineu-Criş, Almaş, Şilindia şi Vârfurile.

Mâine, miercuri, va fi zi de piaţă la Pâncota, Beliu, Buteni, Şiclău, Macea, Vânători, Pecica, Şiria şi **zi de târg la** Beliu şi Buteni.

Telefoane utile

☎ INFORMAŢII TELEFONICE: 118.932; ☎ ROBOT: 1958; ☎ APEL UNIC DE URGENŢĂ (SALVARE, POLIŢIE; Pompieri): 112; ☎ PRIMĂRIA MUNICIPIULUI ARAD: Program de relaţii cu publicul (camera 5) luni-vineri între orele 8-20. Tel.: 0257/284.744; tel. centrală: 0257/281.850; ☎ S.C. E.ON GAZ ROMÂNIA - Sucursala Arad - Dispecerat şi intervenţie telefon:0357/403.321; ☎ DERANJAMENTE CURENT ELECTRIC: 0257/929; ☎ INFORMAŢII CFR: 0257/231.777; ☎ PROTECŢIA CONSUMATORULUI: B-dul Revoluţiei, nr. 50. Telefon: 0257/257.049; ☎ POLIŢIA LOCALĂ: 0257/939.

Sudoku

REGULI: În fiecare bloc sunt câteva cifre între 1 şi 9, stabilite dinainte. Acestea trebuie completate cu cifrele lipsă, în aşa fel încât fiecare număr să figureze o singură dată. De asemenea, cifrele de la 1 la 9 trebuie să figureze o singură dată atât pe rândurile orizontale cât şi pe coloanele verticale ale celor nouă blocuri luate împreună.

ÎNCEPĂTORI

		9			1	4		
	8	2	6	5				
	7	6	4					9
9					7			
							6	1
5			8	6			9	4
								8
	4		1					5
	2			4				

AVANSAŢI

							7	
	3	1			8		2	
7			9					4
4	8							
		6	2		3			
5		7						9
		8		4			3	6
	1							
			5			1		2

Soluţiile jocurilor din numărul precedent:

ÎNCEPĂTORI

8	2	5	6	3	9	7	1	4
1	3	6	5	4	7	9	8	2
7	9	4	8	1	2	5	3	6
9	7	8	1	6	4	3	2	5
3	4	2	9	8	5	6	7	1
5	6	1	7	2	3	4	9	8
4	8	9	3	5	1	2	6	7
6	5	3	2	7	8	1	4	9
2	1	7	4	9	6	8	5	3

AVANSAŢI

9	8	1	3	5	7	4	6	2
5	2	4	6	9	8	3	1	7
7	3	6	2	1	4	8	9	5
1	5	2	9	4	3	7	8	6
6	4	7	5	8	1	9	2	3
8	9	3	7	2	6	1	5	4
2	6	8	4	3	9	5	7	1
3	1	5	8	7	2	6	4	9
4	7	9	1	6	5	2	3	8

UNDE MERGEM în Arad

Cinema

CINEMA CITY ATRIUM

- **50 de umbre ale lui Grey, orele 14:30, 17:00, 18:15, 19:30, 20:50, 22:00**
- **Ascensiunea lui Jupiter -3D, orele 14:40, 17:10, 19:40, 22:10**
- **Băiatul din vecini -2D, orele 14:20, 16:30, 18:30, 20:20, 22:20**
- **Cei 6 super eroi -3D, ora 16:20**
- **De ce eu? -2D, orele 13:00, 15:40, 20:40**
- **Efectul Lazarus -2D, orele 13:20, 15:20, 17:20, 19:10, 21:00, 22:50**
- **Femeia în negru 2: Îngerul morţii, orele 18:30, 20:30, 22:30**
- **Focus -2D, orele 13:30, 15:40, 18:00, 20:10, 22:20**
- **Lunetistul american, ora 21:40**
- **Mielul Shaun, orele 14:40, 16:30, 18:30**
- **Nuntaşi de închiriat, orele 14:40, 19:50, 22:10**
- **Oraşul câinilor -2D, ora 19:20**
- **Pene galbene -3D, ora 14:20**
- **SpongeBob: Aventuri pe uscat -3D, orele 13:50, 15:50, 17:50**
- **The Imitation Game: Jocul codurilor, ora 16:50**

Spectacol

- **„Hori de primăvară"** în cadrul programului „ Tradiţie. Istorie. Rost". Cu **Grigore Leşe.** Invitaţi: Taraful lui Firuţa din Islaz şi Taraful din Babiciu (vineri, 13 martie, ora 19.30, pe scena Teatrului Clasic „Ioan Slavici"

Întreruperi de curent

Miercuri, 4 martie 2015. În judeţ, h 8-16: Cristeşti; **h 9-14:** Săvârşin (p), Corbeşti (p), Căprioara (p); **h 9-18:** Sebiş - străzile Dobrogei, Izvorului, Deltei, Crişului (p), Nufărului.

Sănătate

- **Policlinica DR. TURCIN, oferă:** Cardiologie (EKG, Ecografie cardiacă, Doppler vascular, Holter EKG si TA, Test de efort), Oftalmologie **(NOU - chirurgie pol anterior; CV computerizat; optică medicală),** ORL (videoendoscopie), pneumologie, gastroenterologie, neuropsihiatrie, medicină de familie, ecografii generale. **Telefon: 0257/285510, www.policlinica-turcin.ro**
- **Farmacia GLYKON - UTA,** Bl U 6 (vis-a-vis de biserica în construcţie). Deschis zilnic: luni-vineri 07.00 -21.00 sâmbătă şi duminică 08.00-18.00. **Telefon: 0257/241197.**

Horoscop

BERBECUL (III.21.-IV.20.)
Intuiţia şi simţul practic vă ajută să luaţi decizii inspirate în afaceri. Dacă vi se propune asocierea într-o nouă afacere, nu vă grăbiţi să refuzaţi! Vă sfătuim să evitaţi discuţiile aprinse.

TAURUL (IV.21.-V.20.)
Vă decideţi să amânaţi o călătorie lungă în interesul familiei, din cauza dificultăţilor financiare. Astăzi aveţi posibilitatea să realizaţi proiecte ambiţioase pe termen lung.

GEMENII (V.21.-VI.21.)
Se conturează o zi excelentă în afaceri, cu întâlniri fructuoase şi planuri de viitor bine concepute. Investiţiile pe termen lung sunt favorizate.

RACUL (VI.22.-VII.22.)
Aveţi succes în activităţile desfăşurate în cămin, dar şi în afaceri. Partenerii de afaceri vă apreciază propunerile, dar vă sfătuim să nu începeţi mai multe activităţi simultan.

LEUL (VII.23.-VIII.23.)
Este o zi bună pentru a lua decizii importante în privinţa relaţiilor sentimentale şi parteneriale. Situaţia financiară nu vă satisface pe deplin.

FECIOARA (VIII.24.-IX.23.)
Intuiţia vă ajută să găsiţi o metodă originală pentru a face schimbări importante în viaţă socială. Pentru aceasta, va fi nevoie să faceţi un compromis cu ceilalţi membri ai familiei.

BALANŢA (IX.24.-X.23.)
Aveţi un succes deosebit în activităţile intelectuale şi în societate. În partea a doua a zilei, încasaţi o sumă importantă de bani dintr-o colaborare. Puteţi să faceţi planuri de viitor.

SCORPIONUL (X.24.-XI.22.)
S-ar putea să întâmpinaţi dificultăţi pe plan sentimental şi să fiţi nevoit să luaţi o decizie importantă. În afaceri, puteţi să faceţi proiecte de viitor.

SĂGETĂTORUL (XI.23.-XII.21.)
Zi favorabilă realizărilor pe plan social şi material - dar să nu vă aşteptaţi ca rezultatele să apară imediat! S-ar putea să plecaţi într-o călătorie în interes de afaceri.

CAPRICORNUL (XII.22.-I.20.)
Sunteţi în formă şi vă adaptaţi cu uşurinţă la situaţii noi. Reuşiţi să rezolvaţi câteva probleme ale familiei şi chiar să îi ajutaţi pe alţii să îşi rezolve problemele.

VĂRSĂTORUL (I.21.-II.20.)
Sunteţi într-o formă intelectuală deosebită, care vă facilitează relaţiile cu cei din jur. Sunteţi capabil să ascultaţi cu atenţie problemele celorlalţi.

PEŞTII (II.21.-III.20.)
Demaraţi cu bine o nouă afacere şi faceţi planuri de viitor în legătură cu o investiţie pe termen lung. Partenerul de viaţă vă susţine. Vă sfătuim să evitaţi speculaţiile.

„Jurnal arădean" vă ascultă

De luni până joi, între orele 11.00-13.00, la telefonul 0257.280943, redactorul nostru vă stă la dispoziţie.

ARAD. Maria S., extrem de gospodară din fire, atrage atenţia asupra obligaţiei arădenilor de a întreţine spaţiile verzi din faţa casei sau din jurul blocului. „Am văzut că în unele zone din oraş s-au curăţat aceste spaţii şi chiar s-au plantat flori de primăvară. Însă, din păcate, zonele îngrijite sunt mult prea puţine în comparaţie cu cele lăsate de izbeliţe" - spune cititoarea noastră.

S.L. doreşte să afle datele de contact ale Inspectoratului Judeţean în Construcţii Arad. Iată-le: Str. Dr. Ioan Suciu nr.7bis, telefon 0257-255281, fax 0257-255281, e-mail: ijc.arad@isc-web.ro. Programul de relaţii cu publicul este: luni, marţi, joi, vineri între orele 8:00-16:00 şi miercuri între orele 8:00-18:00.

Paraschiva F. se simte deranjată de comercianţii stradali care şi-au expus marfa pe tarabe, pe bulevardul central. „Şi-au montat tarabele în aşa fel încât au ocupat trei sferturi de trotuar, încurcând trecătorii neinteresaţi de produsele lor de duzină" - răbufneşte arădeanca. Ea le sugerează autorităţilor să intervină pentru a face ordine în rândul comercianţilor. **JA-D.D.**

Curs valutar

Denumirea valutei	BNR	BCR		BRD		Intesa Sanpaolo Bank		Banca Românească		Nextebank		Alpha Bank		Casa de schimb LUXOR		Casa de schimb TRESOR	
		C	V	C	V	C	V	C	V	C	V	C	V	C	V	C	V
Euro	4,42	4,39	4,51	4,35	4,50	4,38	4,46	4,40	4,47	4,38	4,50	4,42	4,46	4,42	4,45	4,43	4,45
Dolar SUA	3,95	3,87	4,05	3,86	4,03	3,92	4,00	3,93	3,99	3,86	4,07	3,92	3,98	3,92	3,96	3,92	3,95
Forint	0,0146	0,0140	0,0152	0,0136	0,0152	0,0135	0,0155	-	-	0,0140	0,0153	-	-	0,0146	0,0148	0,0146	0,0148
Gram aur	154,95																

Vremea

Marţi, 3 martie

www.aradon.ro

LA ORA 6 0° temperaturile se vor situa între 0 şi -1 grade. Vântul va sufla cu 27 km/h dinspre VNV.

LA ORA 18 9° temperaturile se vor situa între 8 şi 9 grade. Vântul va sufla cu 12 km/h dinspre SV.

Ziua precedentă

Arad	3–14	Umiditate:	58%
Lipova	3–14	Presiune:	982,05 mb
Chişineu- Criş	3–14	Precipitaţii:	80%
Săvârşin	2–13	Vânt:	24,15 km/h
Sebiş	2–13	Direcţie vânt:	SSV

Azi

Temperaturile se vor situa între -1 şi 9 grade. Vântul va sufla cu 12-27 km/h, dinspre SV-VNN.

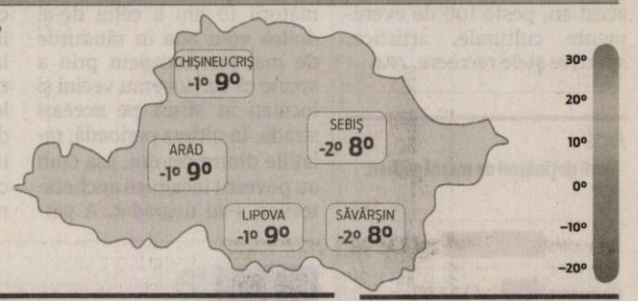

Soarele

Răsare: 07:11
Apune: 18:22

FAZELE LUNII

19.02 · 25.02 · 5.03 · 13.03

MARŢI	MIERCURI	JOI	VINERI
-1° 9°	2° 11°	1° 5°	0° 4°
parţial înnorat	mai mult înnorat	ploaie şi ninsoare	ninsoare sporadic

Calendar

Biserica ortodoxă: Sf. Mc. Eutropie, Cleonic şi Vasilisc (Post)
Biserica greco-catolică: Sf. m. Eutropie, Cleonic şi Vasilisc
Biserica romano-catolică: Ss. Cunegunda, împ.; Marin, ostaş m.

Prognoză pentru trei zile

Temperaturile minime vor fi cuprinse între 0 şi 2 grade, iar cele maxime între 4 şi 11 grade.

Temp.minime: 0-2°C
Temp.maxime: 4-11°C

JURNAL ARĂDEAN
B-dul Revoluţiei nr. 62, Arad
BRAT Auditat de BRAT
Reclamaţii difuzare: 0257/212.032

Director de vânzări: Mircea Ţişcă (8427)
Secretariat: 0257.281802 (centrala), fax - 0257.212.012
Şef departament difuzare: Carmen Csordas
Marea publicitate: 0257.280904
Mica publicitate: 0257.210775; B-dul Revoluţiei, nr. 81
Tiparul executat la: Tipografia Russmedia Kft. Debrecen

Redactor şef: Adriana Barbu (8416) Responsabil de număr: Diana Duţu
Secretar general de redacţie: Gabriela Groza (8423); Departamente: Eveniment: Simona Butaru, Monica Ardelean (8405), Alin Gherasim (8417), Ioana Costaş (8414); Politic: Simion Todoca (8434); Economic: Andreea Pintea (8415); Cultură, Învăţământ: Vasile Filip (8421); Social: Diana Duţu (8413); Sport: Daniel Scridon (8424), Leo Sfăra (8422), Dan Lazăr (8406).
Tehnoredactare: Ghizela Şerban (8409), Munteanu Daniel (8411).
REDACŢIE: tel. 0257.281802 (centrala); fax 0257.212.012, 0257.228.592; e-mail:redactia.jurnalaradean@russmedia.ro, adevaruldearad@russmedia.ro, publicitate.jurnalaradean@russmedia.ro, publicitate.adevarul@russmedia.ro

Final în războiul plafonului pentru cheltuieli de personal

Primăria a primit ce a cerut: dreptul de a împărți plafonul fixat pentru cheltuielile de personal după cum consideră.

ARAD. Se va vota bugetul în această vineri. Pentru că Primăria a obținut ce și-a dorit: plafonul maxim fixat de Ministerul Finanțelor pentru cheltuielile de personal ale instituției și ale unităților subordonate a fost lăsat la liberul arbitru al executivului. Anunțul a fost făcut de primarul Gheorghe Falcă luni. Nu oricum, însă, ci savurându-și victoria și condimentând-o cu acuze. Edilul a deschis subiectul care a creat scandal săptămâna trecută cu afirmația: „Nu vreau să spun că Primăria Arad are întotdeauna dreptate, dar documentele confirmă și acum acest lucru". Falcă a susținut apoi că are în față un document de la Trezorerie care înlocuiește vechiul document care a iscat scandal (cel al plafonului maxim impus cheltuielilor de personal) și vine să ne dea dreptate nouă. Din păcate, Prefecturii i-a trebuit două săptămâni să-și dea seama că a greșit și că are și responsabilități".

> Primul document ne spunea exact cum să repartizăm banii, cel de acum ne lasă pe noi să-i împărțim
> **GHEORGHE FALCĂ**

Primarul a mai spus că formula de acum este cea corectă (în care Primăria are libertatea de a împărți plafonul conform nevoilor fixate de instituției), identică cu soluția din trecut, inclusiv cea aplicată în 2014, că primul document de la Finanțe era de blocare a Primăriei, dar că meritul de deblocare a situației aparține Primăriei și celor de la Trezorerie, Prefectura nefiind implicată în vreun fel în găsirea unei soluții.

„S-a rezolvat problema, fără sprijinul Prefecturii. Primul document ne spunea exact cum să repartizăm banii, cel de acum ne lasă pe noi să-i împărțim, așa cum s-a întâmplat și anul trecut și nu numai", a punctat Falcă.

JA- A.B.

Cu pâra prin instituții

Tot în cadrul conferinței, edilul a acuzat Prefectura că nu e dispusă la nici un parteneriat pentru binele Aradului și a ținut neapărat să indice faptul că marți va merge la fiecare instituție din subordine pentru a prezenta situația în care această unitate ar fi ajuns dacă s-ar fi menținut decizia inițială privind plafonul. Mai exact, le va zice angajaților de acolo câți ar fi plecat dacă nu s-ar fi intervenit pe tema plafonului. Pentru ca victoria sa să fie totală.

Primarul Gheorghe Falcă, la momentul anunțului FOTO: A.B.

La loc comanda cu cetatea

Gheorghe Falcă spune că Ministerul Apărării s-a răzgândit, din nou, în privința Cetății Aradului și acuză stilul de lucru al celor de la Guvern.

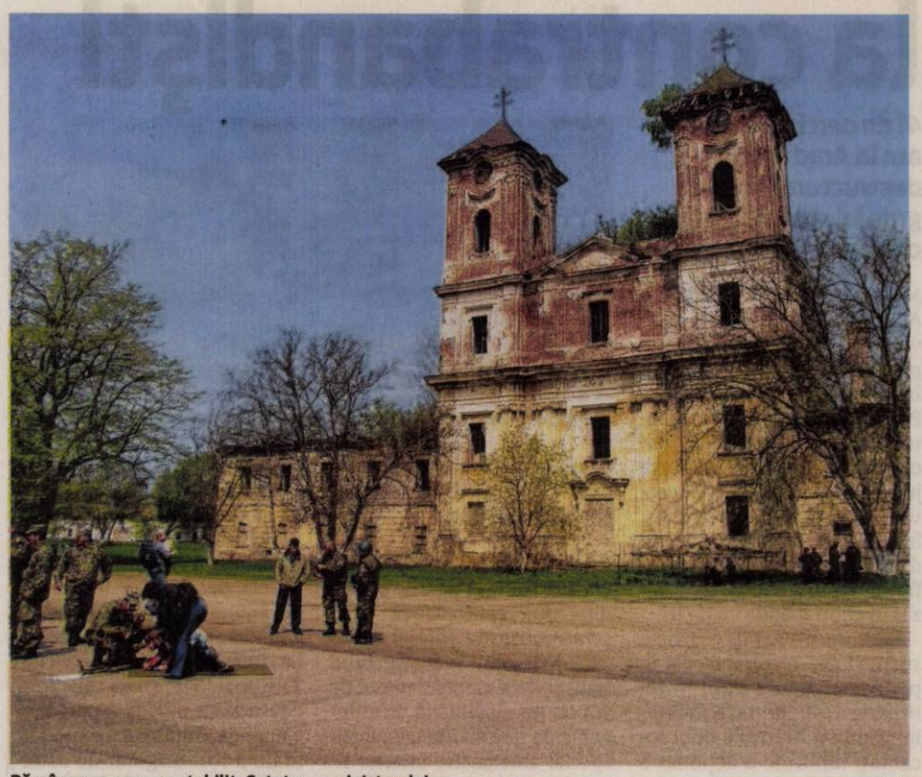

Rămâne așa cum s-a stabilit: Cetatea, a ministerului FOTO: JA

ARAD. Noi ne-am așteptat la așa ceva. Primarul, însă, nu. Noi am văzut în anunțul de luni al edilului doar o istorie tristă, repetitivă, ironică și nicio noutate. Gheorghe Falcă, însă, s-a supărat. Că nu a primit încă cetatea. Și nici nu o va primi în curând, pentru că, potrivit spuselor edilului local, protocolul pe care Ministerul Apărării l-a trimis Primăriei Arad pentru a fi aprobat de aleși nu mai e pe gustul.... ministerului. Pur și simplu. Punct și de la capăt. Pentru a câta oară?

În cadrul conferinței de presă de luni, primarul Falcă a precizat că, în timp ce instituția aștepta ca protocolul să fie semnat de Ministerul Apărării Naționale („protocol pe care l-am votat așa cum ni l-a trimis ministerul"), „am primit de la același minister faptul că trebuie să modificăm hotărârea pe care am votat-o în acest sens. Am sunat să văd ce probleme au în interior, că este evident că sunt probleme, dar ministrul nu mi-a răspuns, ca să văd de ce se schimbă iar documentele". Edilul a indicat și ce schimbări vrea ministerul în protocol de această dată: vrea ca cele 250 de locuințe ANL care ar urma să fie date armatei să fie ridicate în 3 ani, nu în 10.

„Chiar și în cererea de acum se recunoaște faptul că acele locuințe trebuie ridicate de ANL și că noi am pus la dispoziție doar terenul. Toate în condițiile în care în protocolul trimis inițial de minister era specificat termenul de zece ani. Evident că noi vom modifica protocolul să se potrivească noii cereri, dar dacă ANL nu va ridica aceste locuințe în 3 ani ce o să se întâmple? Noi am pus la dispoziție terenul dar vorbim aici de condiții puse unui terț (ANL). Noi putem să ne luăm înapoi terenul, vă dați seama, iar ANL poate să răspundă că nu a primit fonduri de la Guvern pentru acele apartamente, dar faptul în sine arată numai în ce ritm se lucrează la minister și cât de mult se dorește să ni se predea cetatea", a declarat Gheorghe Falcă.

ADRIANA BARBU
adriana.barbu@russmedia.ro

Fără concurs de idei

Primul efect al schimbării cerute de minister la protocolul propus chiar de instituție va fi vizibil vineri, când se va propune la vot bugetul anului 2015. Atunci un amendament va muta din bugetul propus o sumă importantă de bani care era gândită pentru organizarea unui concurs de idei internațional pe tema Cetății Aradului spre alte obiective. Pentru că, spune Gheorghe Falcă, fără a avea la bază protocolul, nu se pot propune alocări de fonduri pentru cetate. Edilul a mai spus că acel concurs va primi bani la rectificare dacă protocolul în forma lui finală va fi semnat de minister. Dacă ar fi să vă luați după noi, acest fapt nu se va întâmpla nici în acest an, pentru că povestea trecerii Cetății Aradului la arădeni e o poveste tristă și fără sfârșit.

Aradul are campion la breakdance

TÂRGU JIU. Arădeanul Bogdan Nedelciu, cunoscut sub numele de scenă de B-Boy Beat, este campion național la breakdance. La concursul ce a avut loc la Târgu Jiu au participat zeci de dansatori din toată țara. La categoria 1vs 1, Bogdan Nedelciu a câștigat primul său titlu național la seniori, după ce anul trecut a câștigat același titlu la copii. La categoria Crew vs Crew, cei trei arădeni din trupa Burning Souls, adică B-Boy Beat, Speedy și Zoto, au ocupat locul 2 după o finală încinsă împotriva bucureștenilor de la Floor Control. Câștigătorii au fost desemnati de către juriul format din „Siko" și „Duval" din trupa DLT și de „Bugy" din Freakquency.

JA-A.G.

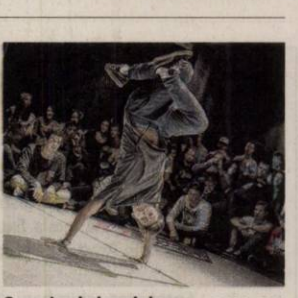

Campion la breakdance FOTO: FAN

MEDIQA Promoțiile continuă și în februarie!

vă oferă consultații și servicii medicale la prețuri promotionale în următoarele specialități:

Cardiologie: pachet ce include consult de specialitate, ecografie și EKG.
Obstetrică-Ginecologie: pachet ce include consult de specialitate și ecografie 4D.
Dermatologie: consult de specialitate sau pachet ce include consult de specialitate și dermatoscopie.
Pediatrie: consult de specialitate sau pachet ce include consult de specialitate și ecografie.
Detalii la 0257/217700 sau la sediul clinicii situat în Municipiul Arad, B-dul Revoluției Nr.10.

SPECIALITĂȚI

PEDIATRIE
MEDICINĂ GENERALĂ
MEDICINA MUNCII
MEDICINĂ DE FAMILIE
MEDICINĂ INTERNĂ
OBSTETRICĂ-GINECOLOGIE
CHIRURGIE GENERALĂ
CHIRURGIE ȘI ORTOPEDIE PEDIATRICĂ
OFTALMOLOGIE
ORL
DIABET ȘI BOLI DE NUTRIȚIE
ORTOPEDIE
LABORATOR ANALIZE
ALERGOLOGIE
NEUROLOGIE
ENDOCRINOLOGIE
DERMATOLOGIE-VENEROLOGIE
GASTROENTEROLOGIE
IMAGISTICĂ MEDICALĂ

CONSULTAȚII ÎN CONTRACT CU CAS ARAD ÎN URMĂTOARELE SPECIALITĂȚI:
MEDICINĂ INTERNĂ
PEDIATRIE (inclusiv sâmbătă)
MEDICINĂ DE FAMILIE
Programari la 0257/217700 sau la sediul clinicii situat in Municipiul Arad, Bdul Revolutiei Nr.10.

(750226)

Al doilea deces de gripă porcină

ARAD. A murit și cel de-al doilea arădean diagnosticat cu gripă porcină. Bărbatul de 39 de ani fusese internat la Spitalul Județean în urmă cu aproape două săptămâni.

„A avut infecție cu virusul AH1N1, formă pandemică, iar din cauza terenului tarat biologic - obezitate, boală cronică de rinichi - infecția virală a făcut ravagii, conducând la insuficiență multiplă de organe și, în cele din urmă, la deces" - precizează dr. Adrian Wiener, director medical al Spitalului Clinic Județean de Urgență Arad. Pacientul a stat mai mult de o săptămână pe respirație artificială, fiind internat pe Secția ATI a spitalului, prognosticul medicilor fiind din start extrem de rezervat.

Este al doilea caz de deces datorat infecției cu virusul AH1N1 și complicațiilor pe care acesta le-a generat. Un alt bărbat din Arad, în vârstă de 42 de ani, a murit la spitalul din Timișoara, după ce fusese diagnosticat cu virusul gripei porcine.

În prezent, medicii de la Spitalul Județean Arad se confruntă doar cu forme ușoare de infecții respiratorii.

JA-D.D.

Hemoroizi? Fisuri Anale?
Tratament modern fără operatie!
Experienţă internaţională, posibilitate plata în rate.
10% reducere la tratament pentru pensonari
Varice? Ulcer Varicos?
Tratament modern şi eficient! Fără intervenţie chirurgicală!
Artroză? Osteoporoză?
Inovaţia anului 2014 în Germania
Tratamentul prin Rezonanţă Magnetica:
Recomandat în:
• osteoporoză, artroză, dureri de spate cronice, afecţiuni ale meniscului, vătămări dupa accidente, etc.
Alte Specialităţi:
• Dermato - Venerologie • Gastroenterologie •
• Chirurgie Generală • Urologie • Medicină Internă •
Arad: LaurusMedical clinics MBST medical
0257 213 888 www.laurusmedical.ro
(873126)

aradjob.ro

Percheziţii DIICOT la contrabandişti

41 de percheziţii efectuate la Arad pentru destructurarea unei grupări specializate în contrabanda cu ţigări.

Peste 150 de baxuri de ţigări au fost vândute de membrii grupării FOTO: FAN

ARAD. Percheziţii DIICOT la Arad. Procurorii DIICOT - Serviciul Teritorial Timişoara împreună cu poliţişti din cadrul Inspectoratului Teritorial al Poliţiei de Frontieră Timişoara au efectuat, luni, 41 de percheziţii domiciliare pe raza judeţelor Arad, Timiş, Suceava, Hunedoara şi Maramureş, în cadrul unei acţiuni vizând destructurarea unui grup infracţional organizat specializat în contrabanda cu ţigări.

Procurorii au spus că există suspiciunea rezonabilă că, în perioada august 2014 - februarie 2015, pe raza judeţelor Timiş şi Arad şi a unor localităţi limitrofe a acţionat o grupare de criminalitate organizată transfrontalieră, care a avut ca principală preocupare infracţională contrabanda cu ţigări provenite în special din Ucraina.

Drumul ţigărilor

Potrivit DIICOT, ţigările provenite din contrabandă erau achiziţionate în special de pe raza judeţului Suceava, fiind transportate cu regularitate de 3-4 ori pe săptămână, în autovehicule prevăzute cu spaţii special amenajate, ulterior fiind depozitate la diferite adrese în vederea comercializării. „Astfel, s-a reţinut că, în această perioadă, membrii grupării infracţionale au efectuat peste 24 de de transporturi, reuşind să achiziţioneze şi ulterior să comercializeze peste 150 de baxuri de ţigarete provenite din contrabandă, în valoare de aproximativ 250.000 de euro. La sediul DIICOT - Serviciul Teritorial Timişoara au fost aduse 26 de persoane pentru a fi audiate. Suportul de specialitate a fost asigurat de către Serviciul Român de Informaţii şi Serviciul Operaţiuni Speciale Timişoara. **JA-I.C.**

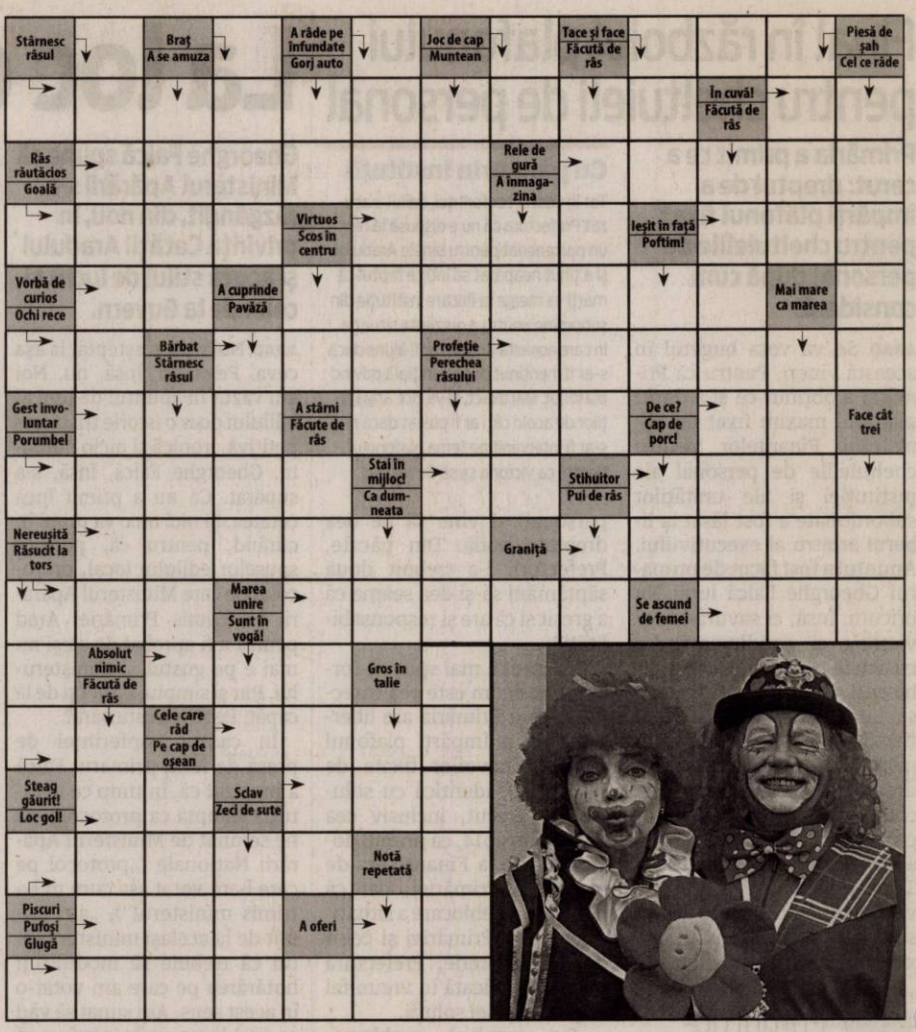

Reţeta zilei

Salată de orez

INGREDIENTE. 250g de orez integral sau sălbatic, 1 lingură ulei de măsline, zeama şi coaja rasă de la 2 limes, 4 cepe verzi, tocate, 75g de caju, prăjit, 1 legătură mare de coriandru, tocat.

MOD DE PREPARARE. Fierbe orezul conform instrucţiunilor de pe ambalaj, apoi trece-l printr-un jet de apă rece pentru a-l răci rapid. Scurge-l. Amestecă uleiul de măsline, zeama şi coaja rasă de limes pentru a face un dressing. Pune ceapa, bucăţile de caju, coriandrul şi orezul într-un bol şi amestecă salata cu dressingul.

Citire apometre

Miercuri, 4 martie 2015. Vântului, Paşcani, Nucului, T. Păcăteanu, E. Monţia, Bobocilor, Steagului, Clopotului, P-ţa Obor, Tarafului, Cobzei, N. Lenau, Flacăra, A.M. Guttenbrun, Calea Timişorii, A. Endre, I. Lengyel, Renaşterii, Marginei, Lalelelor, Bujor, Adrian, Crinului, Fabius, Calea 6 Vânători, Dobrogea, Siret, Crişului, Ovidiu, Arţarului, Sălcuţa, Cedrului, Bumbacului, Câmpul Liniştii, C. Porumbescu, Ţepeş Vodă, Paltinului, V. Hugo, Toamnei, Fulgerului, Călăraşi, Dorului, Foişor, Ursului, Fragilor, Luchian, Brezoianu, Stupilor, Plopilor, T. Andreica, Secerei, Făt Frumos, T. Corchiş, Grozăveşti, Fagului, Măgurele, Zambilelor, A. Pann, I. Creangă, Păcurarilor, Grădinarilor, G-ral Doda, Codrului, Bogdan Voievod, I. Câmpineanu, C. Brâncoveanu, Baba Novac, Şcoalei, V. Conta, Obedenaru, Bucegi.

SOLUŢIA INTEGRAMEI DIN NUMĂRUL PRECEDENT

M ▪ NAS ▪ A ▪ A ▪ G ▪ RECE ▪ SAMOVARE ▪ DEAL ▪ PADUCEL ▪ DIAMANT ▪ ETUI ▪ CS ▪ MIEZ ▪ IT ▪ A ▪ RICSA ▪ RASI ▪ ON ▪ NATII ▪ UA ▪ APA ▪ LA ▪ AERE ▪ FARAS ▪ LIN ▪ IBRIC ▪ RO ▪ LAN ▪ ES ▪ CRUSIN ▪ O ▪ DORIT ▪ TAICA ▪ O ▪ RA ▪ GIN ▪ DO ▪ MICI ▪ MOI ▪ AC ▪ BAUTURA

CWF ISO 9001:2000 Certified

AZOMA

CONVOCATOR

Consiliul de Administraţie al **S.C. AZOMA SA**, cu sediul în Arad, str. Steagului, nr. 1, jud. Arad, având CUI RO 1709656, înregistrată la ORC Arad sub nr. J02/171/1991,capital social 2.601.702,5 lei, convoaca Adunarea Generala Extraordinara a Actionarilor societatii in data de 03.04.2015 la ora 14 la sediul societatii din Arad, str. Steagului, nr. 1, jud. Arad cu urmatoarea ordine de zi:

1. Aprobarea schimbarii din functia de administrator al Domnului Balanescu Raul Victor Ioan
2. Aprobarea schimbarii din functia de administrator a Doamnei Pop Veronica
3. Aprobarea garantarii de catre societate prin constituire de garantie imobiliara a unor facilitati de credit ce urmeaza a fi contractate de catre S.C. AGRIROM S.R.L. si S.C. General Com Invest S.R.L.
4. Imputernicirea unuia dintre administratorii societatii sa decida forma de garantare, sa negocieze continutul actelor ce se vor semna cu Banca si sa semneze, in forma pe care o va considera adecvata, orice documente necesare (incluzand, dar nelimitandu-se la contracte de credit, acte aditionale la Contractul de credit, contracte de garantie/acte aditionale la contractele de garantie accesorii acestor contracte de credit, precum si orice alte documente necesare, precum si sa indeplineasca orice alte formalitati si proceduri pentru a aduce la indeplinire a deciziilor mai sus mentionate.

In cazul in care, la data stabilita nu sunt indeplinite conditiile privind intrunirea Adunarii Generale Extraordinara a Actionarilor, aceasta se convoaca pentru data de 06.04.2015, la ora 14 la sediul societatii.

Se stabileste ca data de referinta pentru structura actionariatului data de 30.03.2015.

Documentele si informatiile cu privire la problemele incluse pe ordinea de zi precum si formularul de procura speciala, se pot obtine de la secretariatul societatii incepand cu data de 25.03.2015.

Data limita pentru depunerea procurilor speciale este 01.04.2015.

PRESEDINTE CONSILIU DE ADMINISTRATIE:
BALANESCU RAUL

(918911)

EUROSMART SOLUTIONS

EUROSMART I.P.U.R.L. - lichidator judiciar al S.C. ALIMPEX TRADING CO S.R.L. VINDE PRIN LICITAŢIE PUBLICĂ URMĂTORUL BUN IMOBIL

DEPOZIT CU ANEXE ŞI TEREN
Situate în Lipova, str. Lugojului FN, jud. Arad
Suprafaţă clădiri: 6.894 mp; Suprafaţă teren: 11.510 mp
CF 303831/LIPOVA CAD: C1 TOP: 5024
PREŢ DE PORNIRE: 109.265 Euro
Notă: cu privire la regimul TVA se vor aplica prevederile legale în vigoare

Licitaţia se ţine în data de 12.03.2015 ora 12.00 la sediul **EUROSMART IPURL ARAD 310087 str. Ion Georgescu nr. 4 A.** În caz de neadjudecare licitaţia se va repeta, în aceleaşi condiţii, în data de 19.03.2015, 26.03.2015 **respectiv** 02.04.2015 la ora 12:00.
Înscrierea la licitaţie se face până cel târziu cu 24 de ore înainte de fiecare licitaţie. Cei care doresc să participe la licitaţie trebuie să achite garanţia de participare, care este 10% din valoarea bunului/bunurilor.
Informaţii privind condiţiile de participare la licitaţii şi caietele de sarcini se pot obţine la sediul EUROSMART IPURL ARAD 310087, str. Dr. I. Georgescu nr. 4 A.
Tel. 0257-257143; 0357-100143; 0744-530649; E-mail: office@eu-smart.ro

(387 - H 917682)

EVIDENŢIAZĂ-TE!

Talon valabil până în 31 martie 2015

Text: **DATA apariţiei:**.....

Date personale:

Nume şi Prenume:

Telefon:

Buletin de identitate:

TALON + PREŢUL CATEGORIEI AFERENTE

Anunţurile se preiau zilnic, la ghişeu, până în ora 16[00], după această oră, se pot prelua doar prin intermediul sistemului online de preluare al anunţurilor disponibil pe www.jurnalaradean.ro . Anunţurile de mică publicitate din Jurnal Arădean se publică pe baza talonului din ziar
Redacţia nu îşi asumă responsabilitatea pentru conţinutul anunţurilor de mică publicitate!

JURNAL ARĂDEAN

Program mica publicitate:

B-dul Revoluţiei, nr. 81

luni-vineri: 8.00-18.00,

duminică: 9.00-13.00.

S.C. AZRA INVEST S.R.L. CU SEDIUL SOCIAL ÎN LOCALITATEA ALUNIŞ, COMUNA FRUMUŞENI, FN, JUD. ARAD, TEL. 0727.823.134, DOREŞTE SĂ OBŢINĂ AUTORIZAŢIE DE MEDIU PENTRU PUNCTUL DE LUCRU DIN ARAD, SAT ALUNIŞ, COMUNA FRUMUŞENI, FN, JUD. ARAD UNDE SE DESFĂŞOARĂ ACTIVITATEA DE COLECTARE, VALORIFICARE DEŞEURI RECICLABILE NEPERICULOASE – CAEN 3811; RECUPERAREA MATERIALELOR RECICLABILE SORTATE – CAEN 3832; COMERŢ CU RIDICATA A DEŞEURILOR ŞI RESTURILOR – CAEN 4677.

MĂSURILE DE PROTECŢIE A FACTORILOR DE MEDIU:

APĂ: -
AER: -
SOL: PLATFORME BETONATE.
GESTIUNEA DEŞEURILOR: CONTAINERE, SACI BIG-BAG.
OBSERVAŢIILE PUBLICULUI FORMULATE ÎN SCRIS/ INFORMAŢIILE PRIVIND POTENŢIALUL IMPACT ASUPRA MEDIULUI SE DEPUN/POT FI CONSULTATE LA SEDIUL AGENŢIEI PENTRU PROTECŢIA MEDIULUI ARAD, SPLAIUL MUREŞULUI FN, TEL. 0257/280996, 0257/280331, ÎN TIMP DE ZECE ZILE LUCRĂTOARE DUPĂ DATA PUBLICĂRII PREZENTULUI ANUNŢ.

(918903)

aradjob.ro

Vor face trecerea la frontieră FOTO: V.O.

Fac graniţă cu Ungaria pe autostrada Nădlac-Arad

CNADNR a semnat contractul pentru realizarea punctului de trecere a frontierei pe autostrada Nădlac-Arad.

ARAD. CNADNR a explicat şi motivul pentru care va plăti direct, fără licitaţie, 6 milioane de euro. Potrivit legii achiziţiilor publice, „autoritatea contractantă are dreptul de a aplica procedura de negociere fără publicarea prealabilă a unui anunţ de participare atunci când, ulterior atribuirii ...i contract de lucrări sau de servicii, autoritatea contractantă îşi propune să achiziţioneze noi lucrări, respectiv noi servicii, care sunt similare lucrărilor ori serviciilor achiziţionate prin atribuirea contractului iniţial".

Compania de autostrăzi a stabilit şi termenele de construcţie pentru punctul de trecere a frontierei. Constructorul va trebui să finalizeze lucrările în 125 de zile, adică patru luni de la demararea lor. Totul este calculat pentru ca, în vară, când se prevede finalizarea lotului II al autostrăzii Nădlac-Arad şi legarea şoselei de centura în regim de autostradă a municipiului, să se poată circula de la Timişoara spre Arad, mai departe spre Nădlac şi apoi să se iasă prin noul punct de frontieră din ţară. După control, şoferii vor putea urca direct pe autostrada vecinilor maghiari şi îşi vor putea continua călătoria pe reţeaua de autostrăzi a Ungariei ce se leagă, mai departe, cu restul autostrăzilor din Occident.

JA-A.G.

Şi garanţie

Astaldi-Max Boegl va trebui să acorde şi o perioadă de garanţie pentru lucrările ce vor fi executate. Dacă autostrada are o garanţie de numai doi ani de zile, punctul de trecere al frontierei şi viitoarea parcare vor beneficia de o garanţie de patru ani de zile.

O viaţă dedicată dansului

Viaţa Graţianei Răuţ, aşa cum ne-a fost ea făcută cunoscută de către părinţii tinerei.

OLARI. A murit în floarea vârstei, lăsând în urma ei o durere nemărginită. Era atât de plină de energie şi mai avea atât de multe de dăruit! Dar soarta a vrut altfel. A „răpit"-o fulgerător din mijlocul familiei şi al prietenilor, fără nicio logică, fără nicio explicaţie. Peste 1.700 de oameni i-au fost alături Graţianei, pe ultimul drum. Colegii ei de dansuri au purtat pe umeri sicriul alb, cu trupul neînsufleţit. S-au vărsat multe lacrimi, s-a vorbit şi deopotrivă s-a tăcut de durere, s-a dansat şi s-a aplaudat la înmormântarea celei plecate atât de nedrept din această lume.

Graţiana a trăit pentru şi prin folclor FOTO: GIGI BUDIU

„Drumul"...

Maria Graţiana Răuţ s-a născut la 6 august 1990. A crescut, alături de părinţii ei, în Olari, unde a petrecut o copilărie fericită. Încă de la vârsta de trei ani, tatăl său a învăţat-o să iubească dansul. De atunci datează primul contact cu ceea ce avea să devină o mare pasiune: dansul popular. La 11 ani, ea descoperă spiritul de echipă şi gustul aplauzelor şi al adorării în ansamblul şcolii, înfiinţat de tatăl ei. Încă de aici, Graţiana a început să-i înveţe pe toţi ce înseamnă să danseze, să facă o piruetă, să se închine publicului... Pentru că ea era o artistă în adevăratul înţeles al cuvântului. În 2004 a pus umărul şi sufletul la înfiinţarea ansamblului de dansuri „Spicul" din Olari, pentru care, timp de 11 ani, a dansat şi a instruit şi în dezvoltarea căruia a investit fizic şi emoţional.

Graţiana Răuţ FOTO: FAN

„Acest ansamblu nu s-a stins odată cu ea, ci dimpotrivă: ea îşi doreşte ca formaţia să continue în memoria ei şi să fie în continuare un ansamblu adorat de comunitate, în care să se oglindească munca sa din viaţa ei atât de scurtă" - spun îndureraţii părinţi ai Graţianei, Marişca şi Petru Răuţ.

Deşi în 2014 s-a angajat la GAL (Grupul de Acţiune Locală) în Şiria, Graţiana îşi petrecea timpul liber alături de ansamblurile pe care le instruia cu atâta dăruire. Spunea cu dragă inimă că indiferent ce se întâmplă în viaţă, ea la dansuri nu va renunţa niciodată. Avea un suflet nobil, a făcut multe gesturi umanitare şi caritabile.

Prin intermediul Jurnal arădean/ Aradon, părinţii Graţianei Răuţ doresc să le mulţumească tuturor celor care au fost alături de ei în această perioadă întunecată din viaţa lor.

DIANA DUŢU
diana.dutu@russmedia.ro

Crăiasa Munţilor

Printre multiplele premii care i-au recunoscut Graţianei Răuţ talentul, frumuseţea şi dăruirea pentru folclorul autentic, se evidenţiază titlul „Crăiasa munţilor". Aşa a fost încoronată în 2007, la Moneasa, în cadrul concursului „Craiul şi Crăiasa Munţilor". Prin acest premiu a adus mândrie satului natal, pe care l-a reprezentat.

Prof. univ. dr. Adrian Streinu Cercel şi academicianul Ioanel Sinescu au vizitat UVVG

Cele două personalităţi au apreciat calitatea academică şi cercetarea ştiinţifică

Universitatea de Vest „Vasile Goldiş" din Arad a fost vizitată, la sfârşitul săptămânii trecute, de prof. univ. dr. Adrian Streinu Cercel, preşedintele Societăţii Naţionale de Boli Infecţioase şi manager al Institutului de Boli Infecţioase „Matei Balş" Bucureşti şi de către academicianul Ioanel Sinescu, rectorul Universităţii de Medicină şi Farmacie „Carol Davila" din Bucureşti, preşedintele Asociaţiei Române de Urologie. Cele două mari personalităţi ale medicinei şi vieţii academice din România au vizitat Campusul Universitar „Vasile Goldiş", Institutul de Ştiinţe ale Vieţii, Centrul Experimental Biomedical Internaţional, săli de curs şi laboratoarele de cercetare ştiinţifică.

Prezidiul Simpozionului „Bolile infecţioase în mileniul III"

Vizita academicianului Ioanel Sinescu la UVVG

Prof. univ. dr. Adrian Streinu Cercel a participat la Simpozionul „Bolile infecţioase în mileniul III", care s-a desfăşurat, în perioada 27-28 februarie 2015, în Aula „Magna Universitaria" din cadrul Campusului Universitar „Vasile Goldiş", în organizarea Universităţii de Vest „Vasile Goldiş", Facultatea de Medicină, Farmacie şi Medicină Dentară, Colegiul Medicilor Arad, Direcţia de Sănătate Publică şi Asociaţia Studenţilor Medicinişti Arădeni.

Conf. univ. dr. Mirandolina Prişcă, şeful Disciplinei de Boli Infecţioase şi Epidemiologie – Bacteriologie din cadrul Facultăţii de Medicină, Farmacie şi Medicină Dentară a UVVG, iniţiatorul evenimentului, a subliniat că „prima ediţie a simpozionului de boli infecţioase a fost o reuşită, prin participarea profesorului Adrian Streinu Cercel, care este un specialist important în ţara noastră şi în străinătate, precum şi a unui număr mare de specialişti din centrele Universitare din Arad, Timişoara şi Oradea".

Prof. univ. dr. Adrian Streinu Cercel, preşedintele Societăţii Naţionale de Boli Infecţioase şi managerul Institutului de Boli Infecţioase „Matei Balş" Bucureşti, ne-a declarat: „Am stabilit cu colegii din cadrul Institutului de Ştiinţe ale Vieţii o serie de linii de colaborare cu Institutul Naţional de Boli Infecţioase „Matei Balş" din Bucureşti. Grupurile noastre de cercetare se vor pune de comun acord pe liniile viitoare, iar pentru Orizont 2020 ştim deja ce avem de făcut. Este foarte important că Aradul a început să funcţioneze din punct de vedere al interdisciplinarităţii. A fost un simpozion foarte interesant cu multe date ştiinţifice de ultimă oră, unde au participat mulţi tineri, care au avut acces la informaţii noi, în managementul pacientului".

Academicianul Ioanel Sinescu, rectorul Universităţii de Medicină şi Farmacie „Carol Davila" din Bucureşti şi preşedintele Asociaţiei Române de Urologie, a participat, sâmbătă, 28.02.2015, la simpozionul intitulat „Dezvoltarea Urologiei Româneşti în ultimele 4 decenii", organizat de Universitatea de Vest „Vasile Goldiş", la iniţiativa prof. univ. dr. Ioan Ioiart, şeful Clinicii de Urologie, care s-a desfăşurat în sala de conferinţe a Hotelului Continental. A doua zi, academicianul Ioanel Sinescu a vizitat Campusul Universitar „Vasile Goldiş" şi Institutul de Ştiinţe ale Vieţii, unde a fost întâmpinat de prof. univ. dr. Coralia Adina Cotoraci, rectorul Universităţii de Vest „Vasile Goldiş" şi prof. univ. dr. Aurel Ardelean, preşedintele UVVG, care i-au prezentat oaspetelui standurile celor şase facultăţi, unde au fost expuse realizările în cercetare ştiinţifică şi parteneriatele cu prestigioase universităţi din Europa.

Academician Ioanel Sinescu, rectorul Universităţii de Medicină şi Farmacie „Carol Davila" din Bucureşti şi preşedintele Asociaţiei Române de Urologie, ne-a declarat că, „învăţământul urologic din Arad este pe mâini bune, iar studiile de licenţă se desfăşoară în condiţii foarte bune. Învăţământul postuniversitar, cu rezidenţii, îşi găseşte o bună dezvoltare în Clinica de Urologie condusă de profesorul Ioan Ioiart, astfel încât, în cadrul Asociaţiei Române de Urologie şi în cadrul mediului academic din România, Aradul universitar şi Aradul urologic ocupă un loc foarte bun, de prim plan, ceea ce ne dă o mare satisfacţie. Aceste lucruri le ştiam, dar atunci când eşti la faţa locului şi vezi oamenii, auzi cuvintele care se adresează, cuvinte care rezultă în mod efectiv din munca şi realizările acestor oameni, îi apreciezi şi mai mult şi întrevezi evoluţia ulterioară, care nu poate fi decât progresivă, foarte bună. O evoluţie firească pentru nişte oameni care îşi doresc ca ceea ce fac să aibă continuitate, prin elevii lor, prin ceea ce înseamnă învăţământul arădean universitar şi postuniversitar, prin ceea ce înseamnă învăţământul academic în centrul universitar Arad, prin facultăţile multiculturale ale Universităţii şi prin ceea ce, de la o perioadă la alta, transpare la nivel naţional şi nu numai. Absolvenţii Universităţii de Vest „Vasile Goldiş" din Arad şi-au câştigat un bun renume şi au devenit oameni de bază, profesionişti în adevăratul sens al cuvântului în diverse domenii de activitate. Aş vrea să îi felicit pe toţi în acest moment aniversar, pe preşedintele Universităţii, academician Aurel Ardelean, pe d-na rector, prof. univ. dr. Coralia Cotoraci şi toţi colegii care lucrează în Arad. Îi cunosc în special pe cei care lucrează în Urologie, dar şi alţii din alte specializări, care sunt personalităţi ale lumii medicale şi academice din România. Le urez tuturor să evolueze din punct de vedere profesional şi perfomanţele pe care le vor obţine să fie tot mai mari, spre mândria Centrului Universitar Arad. Aradul academic şi universitar la 25 de ani, La Mulţi Ani!"

Prof. univ. dr. Aurel Ardelean, preşedintele Universităţii de Vest „Vasile Goldiş", a subliniat: „Universitatea de Vest „Vasile Goldiş" împlineşte, în această primăvară, 25 de ani de existenţă, o vârstă tânără, dar în care vedem optimism. Toate acţiunile noastre sunt îndreptate spre creşterea calităţii cercetării ştiinţifice şi internaţionalizarea învăţământului de la Universitatea de Vest „Vasile Goldiş". Universitatea noastră a organizat, în cele două zile de la sfârşitul lunii februarie, simpozionul „Bolile infecţioase în mileniul III", care s-a bucurat de participarea prof. Adrian Streinu Cercel de la Institutul „Matei Balş" din capitală, iar o zi a fost consacrată împlinirii a 40 de ani de urologie la Arad, acţiune desfăşurată cu concursul Asociaţiei de Urologie Române, prin preşedintele acestei societăţi, academicianul Ioanel Sinescu, rectorul Universităţii „Carol Davila" din Bucureşti. Au fost prezenţi urologi din toate centrele universitare şi am constatat cu plăcere că, Clinica de Urologie a Universităţii de Vest „Vasile Goldiş" este apreciată în mediul medical din România. Aceste evenimente le-am închinat aniversării a 25 de ani a Universităţii de Vest „Vasile Goldiş" după ce, cu câteva zile în urmă, am avut vizita ministrului Educaţiei şi Cercetării Ştiinţifice, dl. Mihai Sorin Cîmpeanu, care a vizitat Institutul de Ştiinţe ale Vieţii. Întreaga comunitate a Universităţii de Vest „Vasile Goldiş" înţelege să realizeze misiunea şi obiectivele pe care ni le-am propus, acelea de a lupta pentru calitatea învăţământului şi a cercetării ştiinţifice şi de a sărbători existenţa noastră, prin respectarea standardelor ARACIS şi ale EUA".

Daniel Albu

(795351)

JURNAL ARĂDEAN

Peste 100 de evenimente culturale în anul 2015

Centrul Cultural Judeţean Arad anunţă că, în acest an, va organiza nu mai puţin de 103 evenimente culturale.

> Maestrul Mihuţ are deja 91 de ani şi am hotărât să realizăm un documentar despre viaţa lui
> ANA MARIA DRAGOŞ

ARAD. Centrul Cultural Judeţean Arad (CCJA) va organiza, pe parcursul anului 2015, un număr record de evenimente, adică 103. Anunţul a fost făcut de directorul centrului, Ana Maria Dragoş, şi de către preşedintele Consiliului Judeţean Arad (CJA), Nicolae Ioţcu. „Oferta culturală din acest an se adresează tuturor cetăţenilor din municipiul şi judeţul Arad, diversitatea manifestărilor culturale planificate pentru acest an urmărind înainte de toate atragerea publicului spre actul cultural desfăşurat de către CCJA", a spus Ana Maria Dragoş. Trebuie menţionat faptul că toate evenimentele de tradiţie rămân în program şi anul acesta. În plus, vor fi adăugate altele noi, unul dintre ele urmând a fi Triatlonul Aradului, o întrecere sportivă în cadrul căreia se va înota în lacul Ghioroc, se va alerga pe Drumul Vinului şi se va merge cu bicicleta în zona Ineului. „În cadrul programului din acest an se conturează proiecte legate de ramura sportivă, cum ar fi ciclism şi motociclism. Aceste concursuri pot să aducă un plus de valoare judeţului, fiind o soluţie şi pentru promovarea turismului în Arad", a spus Nicolae Ioţcu.

Şi alte noutăţi

Pe lângă Triatlonul Aradului, în calendarul de evenimente se regăseşte şi Festivalul de Literatură, Teatru şi Film „Ioan Slavici", considerat a fi una dintre cele mai importante noutăţi ale anului. „Acest festival se va desfăşura, în mare parte, în Şiria, acolo unde administraţia locală a investit enorm în cămine culturale, teatru de vară sau muzeu", a specificat Ana Maria Dragoş. Tot în acest an va fi realizat şi filmul documentar „Pictorul naiv Petru Mihuţ şi şcoala de pictură de la Brusturi". „Maestrul Mihuţ are deja 91 de ani şi am hotărât să realizăm un documentar despre viaţa lui", a explicat directorul CCJA.

O lună plină

Calendarul activităţilor cultural-artistice şi sportive ale anului 2015 începe în forţă încă din luna martie. În 12 martie, de la ora 18:00, la Teatrul Clasic Ioan Slavici, profesorul Vasile Mihoc, de la Facultatea de Teologie Ortodoxă din Sibiu, va susţine conferinţa „Hristos-contemporanul nostru". „Vasile Mihoc este catalogat cel mai important biblist român contemporan", a anunţat Ana Maria Dragoş. Apoi, în colaborare cu UVVG, vor fi organizate două workshop-uri, unul referitor la piaţa de capital din România şi unul care va avea drept subiect domeniul cinegeticii. În sfârşit, în perioada 27-29 martie, în mai multe localităţi din Arad, va avea loc concursul internaţional de motociclism „Enduro King of the Hill Tournament". **JA-A.G.**

Au anunţat evenimentele anului 2015 FOTO: A.G.

Şi-a călcat vecinul cu maşina

Vrajbă între doi vecini la Mîsca: unul a murit, iar celălalt a ajuns după gratii pentru că l-a omorât.

MÎSCA. La întoarcerea spre casă, ajuns pe strada pe care locuieşte, R.V. l-a observat pe vecinul său - cel căruia îi făcuse „o promisiune" cu două zile înainte. Vecinul circula regulamentar pe partea dreaptă a drumului, în afara carosabilului, în sensul opus de mers al şoferului.

Şi T.M. şi-a văzut vecinul şi, având în vedere „relaţia" dintre ei, i-a făcut un semn obscen cu mâna. Victima nu ştia că gestul avea să-l coste scump şi că vecinul său, aflat sub influenţa băuturilor alcoolice, avea să-l lovească cu maşina. Şoferul a făcut o manevră cu autoturismul - în sensul că a accelerat şi a tras de volan dreapta spre victimă - l-a lovit, victima fiind izbită în plin de autoturismul condus de inculpat. T.M. a decedat. Bărbatul a suferit o fractură de corp vertebral cervical C6 cu deplasare. A fost transportat de urgenţă la spital, însă a decedat în unitatea spitalicească.

1,60 g/l alcool în sânge

După ce i-au fost recoltate probe de sânge, s-a constatat că şoferul avea o îmbibaţie de 1,60 g/l alcool pur în sânge. Imediat după accident, când a fost audiat, bărbatul nu a recunoscut că a efectuat manevra cu autoturismul spre vecinul său în mod voluntar, ci a afirmat că, pe fondul consumului de alcool, a pierdut controlul volanului şi că de altfel nici nu văzuse victima. Pe de altă parte, martorii prezenţi la faţa locului au declarat că şoferul, fiind întrebat despre modul în care s-a produs accidentul, a spus că victima i-a făcut gesturi obscene cu mâna, el intenţionând doar să-l sperie.

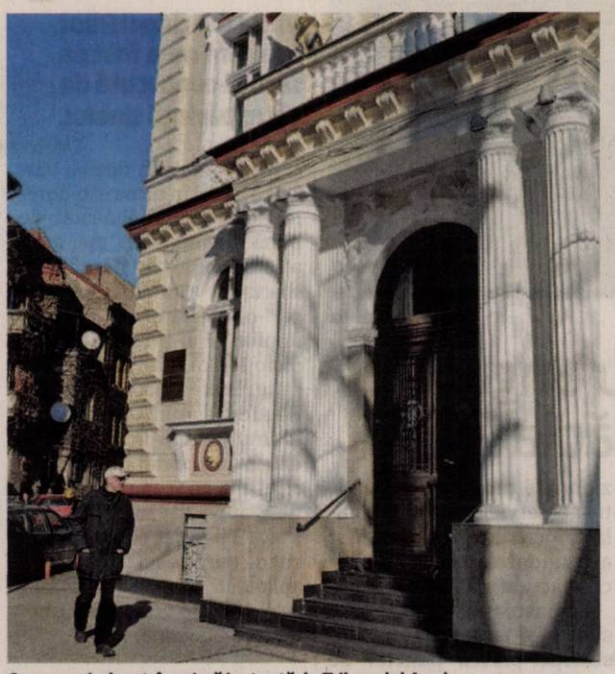

Cauza s-a judecat, în primă instanţă, la Tribunalul Arad FOTO: I.C.

5 ani şi 60.000 de euro

În sentinţa pronunţată de Tribunalul Arad se arată că „probatoriul administrat relevă - dincolo de orice îndoială rezonabilă - vinovăţia inculpatului, care a acţionat cu intenţie indirectă, în sensul că, deşi nu a urmărit moartea victimei, a acceptat posibilitatea producerii ei, manifestând o atitudine de indiferenţă faţă de un asemenea rezultat. În legătură cu infracţiunea de omor, în surprinderea poziţiei psihice pe care inculpatul a avut-o în momentul comiterii infracţiunii, trebuie pornit de la premisa că aceasta a fost săvârşită cu intenţie indirectă, pe fondul consumului de alcool, dar şi a raporturilor preexistente dintre victimă şi inculpat, în situaţia în care inculpatul s-a folosit de autoturismul său pentru „a atenţiona" victima, a cărei forţă este mult disproporţionată faţă de forţa obiectului folosit, apropape în orice împrejurări şi condiţii acesta putând provoca leziuni majore în cazul accidentării vreunei persoane. Astfel, inculpatul, prevăzând moartea victimei ca rezultat al acţiunii sale, a acceptat producerea acestui rezultat".

Judecătorii Tribunalului Arad l-au condamnat pe inculpat la 5 ani de închisoare pentru omor calificat şi l-au obligat la plata către părţile vătămate, respectiv soţia şi cei doi copii ai defunctului, a sumei de câte 6.666 de lei cu titlu de daune materiale pentru fiecare parte civilă, precum şi plata către fiecare parte civilă a câte 20.000 de euro cu titlu de daune morale.

Motivele apelului

Împotriva acestei sentinţe au declarat apel Parchetul de pe lângă Tribunalul Arad, părţile civile şi inculpatul. În motivarea apelului formulat de către părţile civile s-a precizat că sentinţa Tribunalului Arad este nelegală deoarece nu s-a reţinut premeditarea în încadrarea juridică a faptei. În apel, soţia şi cei doi fii ai defunctului au solicitat majorarea cuantumului pedepsei privative de libertate şi majorarea cuantumului daunelor morale. În motivele de apel formulate de inculpat s-a solicitat schimbarea încadrării juridice a faptei în infracţiunea de ucidere din culpă. Inculpatul a motivat schimbarea încadrării arătând că nu a dorit suprimarea vieţii victimei prin efectuarea unei manevre cu autoturismul şi chiar dacă această manevră s-a efectuat cu intenţia de a speria victima, nu a acceptat nici o clipă că i-ar putea produce moartea acesteia.

I-a majorat pedeapsa

Curtea de Apel Timişoara a respins apelul declarat de inculpat şi a admis apelurile declarate de Parchetul de pe lângă Tribunalul Arad şi părţile civile împotriva aceleiaşi sentinţe. Ca urmare a rejudecării, Curtea de Apel Timişoara l-a condamnat pe inculpat la 10 ani de închisoare şi a menţinut restul dispoziţiilor sentinţei apelate. „Părţile civile au solicitat majorarea cuantumului daunelor morale, însă, raportat la toate elementele cauzei, respectiv vârsta victimei, vârsta părţilor civile, legătura afectivă dintre acestea, instanţa apreciază că suma acordată de instanţa de fond este suficientă pentru acoperirea prejudiciului moral, întrucât familia în întregul ei a fost despăgubită cu suma de 60.000 euro sau echivalentul în lei, majorarea acestui cuantum echivalând cu o îmbogăţire fără justă cauză", se arată în motivarea sentinţei Curţii de Apel Timişoara. **JA – I.C.**

Recurs la Înalta Curte

Împotriva deciziei Curţii de Apel Timişoara, în ianuarie 2014, inculpatul a declarat recurs la Înalta Curte de Casaţie şi Justiţie. Instanţa superioară a respins ca nefondat recursul.

MAGAZIN SPECIALIZAT
IN FINISAJE-CONSTRUCTII
ANGAJEAZA
VANZATOR (VANZATOARE) MAGAZIN.
SALARIZARE MOTIVANTA.
C.V. SE DEPUN LA ADRESA: VOPSELE@YAHOO.COM (916061)

SC ERGAD TECHNOLOGY SRL
Arad, str. Padurii nr. 24, firma cu capital integral italian care activeaza in domeniul industriei electronice
angajeaza:
2 TEHNICIENI ELECTRONISTI,
Pentru control si reparare placi electronice cu tehnologia SMD si montarea componentelor in SMD
Cerinte:
- Experienta
- Cunoasterea limbii italiene
- Cunoasterea si capacitatea de a citi schemele electronice
- Capacitatea de a suda componentele SMD
- Disponibilitate pentru deplasari in Italia
- Se vor specifica in curriculum vitae experientele de munca in domeniul electronicii

3 OPERATORI SMT,
Cerinte:
- Citirea unei scheme electronice
- Disponibilitate pentru deplasari in Italia
- Cunostinte operare Windows-World-Excel
- Experienta in tehnologia SMT (avantaj)
- Cunoasterea limbii italiene (avantaj)

MONTATORI SUBANSAMBLE,
femei pentru montarea componentelor electronice
Se ofera:
- pachet salarial atractiv
- decontare transport tramvai
- tichete de masa din prima zi
- pregatire profesionala in conditii optime, la standarde internationale
Trimiteti CV la adresa: otilia.dimeny@ergad.eu sau prin fax 0257-306194 (897778)

aradjob.ro

SC Universul Verde SRL,
angajeaza
barbat pentru postul de gestionar,
cu experienta de gestiune si vanzare.
CV-urile se pot transmite pe e-mail info@universulverde.ro.
Pentru informatii suplimentare sunati la nr. tel. 0257/210 070

Transformă nemulţumirea în siguranţă!
ARTEX SCM
SOCIETATE CU TRADIŢIE ÎN DOMENIUL TEXTIL,
ANGAJEAZĂ
CONFECŢIONERI ÎMBRACĂMINTE sau
PERSOANE CUNOSCĂTOARE DE MESERIE
şi MAIŞTRI ÎMBĂRCĂMINTE.
OFERIM: *climat de lucru european; *salarii motivate în acord individual şi regie; *tichete de masă; *primă de transport - prezenţă; *premii; *un singur schimb; *asistenţă medicală.
Angajările se fac pe bază de probă de lucru.
DETALII: telefon: 0357- 408275; 0357- 408276 (875690)

Aveţi probleme de auz?
Programaţi-vă azi
pentru o testare gratuită a auzului!
(896320)
Compania Romsound, specializată în protezare auditivă, vă oferă următoarele SERVICII GRATUITE
la cabinetul din Arad,
Str Constantin Brâncuşi nr 42 A
(în incinta Policlinicii Vlaicu):
- TESTARI AUDIOLOGICE
- PROBE CU CELE MAI NOI PROTEZE AUDITIVE
- CONSILIERE PENTRU PROBLEME DE AUZ
Pentru programări vă rugăm să sunaţi la
0755-016-640
0257- 212-772

Sport

„Este o bucurie organizarea la Arad a Campionatului Național de aruncări lungi

Sandu Ion, președinte FR de Atletism

3

este locul ocupat de atletul nădlăcan Norbert Daniel Lestyan (CS Municipal Arad) la „Naționalele" de atletism pentru juniori I. Lestyan a urcat pe podium după o aruncare ce a măsurat 15,49 metri, reușită chiar la ultima încercare, fiind întrecut de Andrei Toader (Chimia Rm. Vâlcea-19,74 m) și Marius Musteață (LPS Roman-17,78 m).

Gag concurează la „Europenele" de sală

PRAGA. Între 6-8 martie, în capitala Cehiei, se vor desfășura Campionatele Europene indoor, unde România vizează - potrivit președintelui FR Atletism, arădeanul Sandu Ion - cucerirea a una-două medalii, prezentând un lot format din 17 atleți, printre care și arădeanul Andrei Gag. Reprezentantul cluburilor CS Municipal Arad și CSU Suceava va concura la aruncarea greutății, probă în care a devenit, recent, campion național. **JA-D.L.**

Zboară obiecte pe Gloria!

Timp de trei zile, pe stadionul „Gloria", se întrec cei mai buni aruncători de disc, ciocan și suliță.

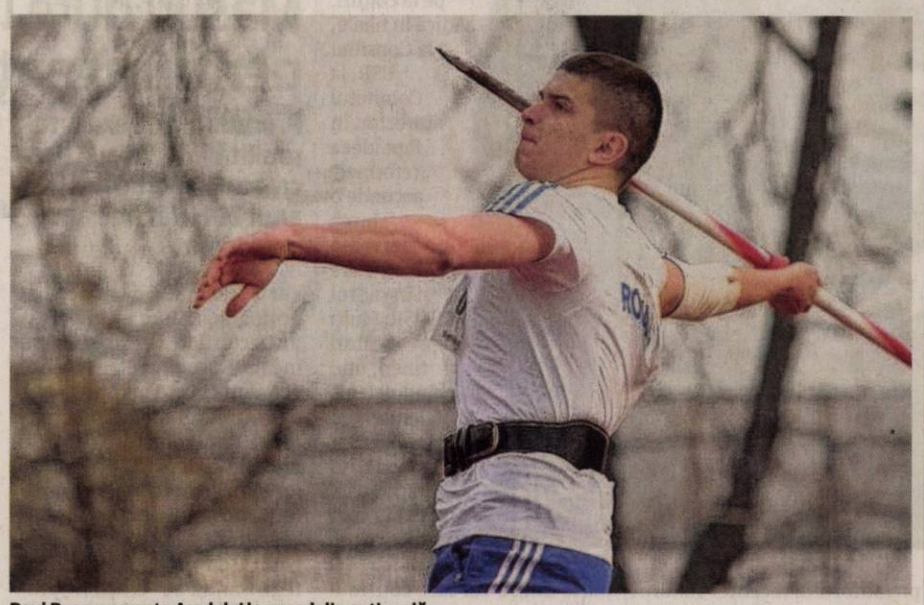

Raul Rusu, speranța Aradului la o medalie națională FOTO: FAN

ARAD. Astăzi se dă startul Campionatului Național de iarnă pentru aruncări lungi, eveniment care va constitui „botezul" oficial al stadionului de atletism „Gloria". Întrecerea a fost prefațată, ieri, de o conferință de presă la care au participat: Sandu Ion (președintele FR Atletism), Gheorghe Megelea (singurul atlet român medaliat la Jocurile Olimpice la aruncările lungi: bronz la Montreal, în 1976, la aruncarea suliței), Constantin Mihail (directorul tehnic al lotului olimpic) și Ovidiu Moșneag (consilier local). „Pentru mine, ca locuitor al Aradului, este o bucurie organizarea acestei competiții într-un oraș cu oameni inimoși, care au făcut istorie în acest sport. Această competiție dorim să fie un preambul pentru Cupa Europei la aruncări lungi, pe care vrem să o organizăm anul viitor, la Arad. Ar fi prima competiție internațională din România, după Universiada din anul 1981", a spus arădeanul Sandu Ion. Șeful FRA a mai punctat absența materialelor de la stadionul arădean, ridicând o minge la fileul autorităților locale. „Dacă ar exista tribune și materialele necesare, ce costă în jur de 120.000 euro, am putea organiza la Arad concursuri atletice de anvergură", crede acesta.

Aradul atletic, reprezentat de 7 sportivi, speră la două clasări pe podiumul de premiere, numele vizate fiind Raul Rusu și Denis Both, însă mai pot apărea și alte surprize.

Campionatul va strânge la Arad peste 120 de atleți, fiind un criteriu de calificare la Campionatul European din Portugalia, programat în 14-15 martie. De altfel, cei care vor fi selecționați pentru Europene vor rămâne într-un cantonament în orașul nostru. **JA-D.L.**

Programul de azi

Seniori și tineret: ora 10, ciocan (masculin); ora 11, ciocan (feminin); ora 12,30, disc (f); ora 13,30, disc (m); ora 14,30, suliță (f); ora 15,30, suliță (m).

Univ Goldiș ICIM mai dă o jucătoare către WNBA

ARAD. „Un ochi râde, altul plânge. Suntem încântați să propulsăm o nouă jucătoare spre cel mai puternic campionat de baschet feminin din lume, dar suntem triști că anul viitor nu o vom mai avea în echipă" - astfel a comentat președintele Univ Goldiș ICIM Arad, Marcel Urban, informația cu plecarea lui Meighan Simmons în cel mai tare campionat de baschet feminin din lume, WNBA. Cea mai bună marcatoare din lotul galben-albastrelor în actualul sezon al Ligii Naționale, cu o medie de 17,7 puncte pe meci, a semnat cu Seattle Storm, dar își va duce la bun sfârșit contractul cu Aradul, urmând să evolueze până la ultimul meci din acest sezon. De ce nu ... în meciul decisiv al finalei.

Întrebată ce simte, Spidy ne-a spus: „Este un vis după care alerg de când m-am apucar de baschet. Voi rămâne datoare Aradului, pentru că m-a ajutat să ajung aici. Îmi doresc din suflet o despărțire cu cât mai multe trofee".

Nu același lucru s-a întâmplat, sezonul trecut, cu Destiny Williams, care a plecat să susțină teste în WNBA după primele două meciuri ale finalei, lăsând un mare gol în echipă. „Cazul lui Destiny Williams nu se va mai repeta niciodată câtă vreme voi fi la conducerea clubului. Nu ne opunem viitorului niciunei jucătoare, dar nici nu putem periclita obiectivele clubului" - a fost tranșant Marcel Urban. **JA-D.S.**

Meighan Simmons
FOTO: C. ANDRA

Cuedan, demis! Ionuț Popa a venit la Șoimii

PÂNCOTA. Ieri, la ora 10, antrenorul Dan Cuedan a fost demis de la cârma echipei Șoimii Pâncota, ultimul eșec, cel de sâmbătă, contra echipei Unirea Târlungeni fiindu-i fatal.

A plecat amiabil

„Am fost dimineață (n.n. - ieri) la biroul domnului Piroș și ne-am strâns amiabil mâna. Nu comentez în niciun fel demiterea, mai ales că am stat mai bine de doi ani la această echipă. E campionatul în derulare, așa că nu am nimic de comentat. Șoimii Pâncota va merge mai departe și fără mine, sunt convins. Rezultatul din meciul cu Unirea Târlungeni obliga la o decizie, a fost cea de demitere a mea, asta este" - ne-a declarat, în exclusivitate, Dan Cuedan.

A venit Ionuț Popa

Tot ieri, la ora 12,15, în biroul primarului din Pâncota, Iosif Retter, a sosit președintele clubului Șoimii, Pavel Piroș. Avea în buzunar hârtia de demitere a antrenorului Cuedan, dar i-a anunțat pe ceilalți oficiali ai clubului despre noul antrenor. Acesta este Ionuț Popa, cu care s-a discutat încă de sâmbătă.

Tehnicianul a semnat un contract valabil patru luni, iar obiectivul este clar, rămânerea în liga secundă. După o ședință de mai bine de o oră, în care jucătorii au fost înștiințați de ceea ce se dorește de la ei, Ionuț Popa a condus, de la ora 16,30, primul antrenament. El îi va avea ca secunzi pe Dumitru Mitu și Remus Lung.

Din câte se pare, unii jucători sunt cu „sabia lui Damocles" deasupra capului și nu ar fi o surpriză dacă am asista la câteva concedieri. **JA-L.S.**

Prima fotografie cu Piroș și Popa, la Șoimii Pâncota FOTO: FAN

Pe podium FOTO: FAN

Revenire cu aur pentru Luca Kunszabo!

ORADEA. O accidentare stupidă la brațul stâng, la ultimul antrenament înaintea Campionatului European de juniori de anul trecut, l-a ținut aproape 10 luni în afara tatami-ului. Ambițios, decis să o ia de la capăt, Luca Kunszabo a avut parte de o revenire cu aur în lumea judo-ului românesc. Sportivul legitimat la LPS Arad a câștigat categoria 100 kg de la Campionatul Național Under 23 (tineret), în condițiile în care mai are un an de juniorat. Luca a câștigat toate meciurile prin ippon, în finală trecând de ploieșteanul care, anul trecut, i-a furat medalia de aur la „naționalele" de juniori.

„Sunt rezultate bune, mai ales că toți au fost sub vârsta competiției. Mă bucur pentru Luca Kunszabo, care a trecut peste accidentare și a făcut un concurs dătător de speranțe pentru viitor", a spus prof. Mihai Telechi, șeful catedrei judo a LPS Arad.

Aproape de medalii au fost Sergiu Sinceac (CSU Aurel Vlaicu) - loc V, la +100 kg; Emeric Bogoș (LPS-CSUAV) - loc VII și Robert Nagy (LPS-CSUAV) - loc IX, la 90 kg. **JA-D.S.**

Interviu JA. **Vasile Dan, președintele Filialei din Arad a U.S.R.**

Cutremur între scriitori?

Despre cele trei evenimente care au pornit furtuna în Uniunea Scriitorilor din România.

JURNAL ARĂDEAN: D-le Vasile Dan, nu doar lumea politică românească e tulburată astăzi de corupție, trădări, „alianțe monstruoase", ci și cea care părea ferită de cutremurele tectonice ale societății: cea culturală, cea literară. Dacă e adevărată premisa aceasta, cum se simte Filiala din Arad a USR în acest context?

VASILE DAN. Într-adevăr, trei evenimente, toate de început de an, au pus la grea încercare structura, chiar rațiunea de a fi a Uniunii Scriitorilor din România. Ea este, alături de Academia Română, una dintre instituțiile, foarte puține, venerabile ale culturii noastre, continuatoarea Societății Scriitorilor Români (din 1908, cu 47 de membri fondatori, primul președinte, Mihail Sadoveanu). Cum suntem o cultură literaturo-centristă, putem spune că toate valorile, de peste 100 de ani, la care ne închinăm sau nu, din dicționare vechi sau noi, din istorii literare, de autor sau colective, din mari cărți de critică literară, din antologii vestite dau argumente puternice despre necesitatea existenței ei. Ea, USR, nu doar protejează elita literară românească, dar îi și oferă un spațiu de igienizare valorică. Aici e buba! „Valorile" gri sau mai cenușii (să recunoaștem, și ele foarte importante, munții nu cresc direct din câmpie) sunt și între scriitori, ca în orice instituție, majoritatea. Iar ele, „excepțiile" nu sunt doar admirate (postum!), ci și pizmuite (antum!). Nici în cercul strâmt al scriitorilor arădeni lucrurile nu stau altfel. Cele trei evenimente de la începutul anului, care au pornit furtuna intelectuală sunt: acordarea premiului național de literatură „Mihai Eminescu", în 15 ianuarie, lui Gabriel Chifu (poet, director executiv al „României literare" și vicepreședinte al USR), problema oportunității sau nu a legii timbrului literar (cultural) și acțiunea unui grup dizident de autori din USR și din afara ei (cei mai mulți) pentru „reforma USR".

Să le luăm pe rând.

VASILE DAN. Acordarea premiului Mihai Eminescu nu a fost cauza, ci doar pretextul unui scandal literar. Gabriel Chifu, i se părea unui grup de 30 de contestatari, relativ tineri, nemembri (cu două-trei excepții) ai USR, ar fi fost impus injust de șeful său direct (atât de la revistă cât și de la Uniune), criticul literar Nicolae Manolescu, în fața celorlalți șase contracandidați. La publicarea procesului verbal al juriului în „România literară", s-a văzut însă că nu era adevărat. Texte veninoase, cel puțin ireverențioase, calomnioase s-au abătut asupra autorului recentei „Istorii a literaturii române pe înțelesul celor care citesc" și în care, întâmplător, nici unul dintre contestatari nu era inclus. Problema unui timbru, nu doar literar, ci cultural (la orice eveniment sub acest nume), timbru practicat în interbelic, i-a iritat, în special, pe editori (proprietari de editură).

> În fapt, ideea «reformei» ascunde o luptă nervoasă pentru putere și în cadrul USR

Valoarea timbrului propus era de 1 leu. Cu 1 leu nu se poate cumpăra azi nimic. De ce-i irita atunci pe editori? Mai ales că leul era plătit de cititori. Simplu. Pentru că aplicarea lui pe o carte scoate la lumină tirajul îndeobște ascuns de editori. Proprietarii de edituri au trecere la comisia de buget-finanțe din Camera deputaților, nu scriitorii. Așa că se pare că legea timbrului a căzut eroic. În ceea ce privește „reforma" din USR, aici avem o problemă exclusiv statutară. Ea poate fi tranșată de scriitorii înșiși în structurile lor existente, și nu pe la colțuri. Adică în filiale, la Consiliul USR, la Comitetul Director. În fapt ideea „reformei" ascunde o luptă nervoasă pentru putere și în cadrul USR. Mulți scriitori tineri, unii neîndoielenic talentați, nu intră în USR. Dar o vor! E un paradox aici, un oximoron. Vor ceva ce resping. O parte dintre cei care contestă sunt poeți, prozatori, eseiști arădeni, nu tocmai tineri ei înșiși deja. Unii cu cărți excelente, toate premiate de USR, filiala Arad. Publicați în „Arca". Se pare însă că asta nu le ajunge. Dacă vor mai multă putere (că recunoaștere valorică, slavă domnului, o au) nu au decât o singură cale: să intre în USR. Ori să continue, ca până acum, cursa pe cont propriu. Amândouă opțiunile sunt deschise. Numai ei singuri pot alege.

VASILE FILIP
vasile.filip@russmedia.ro

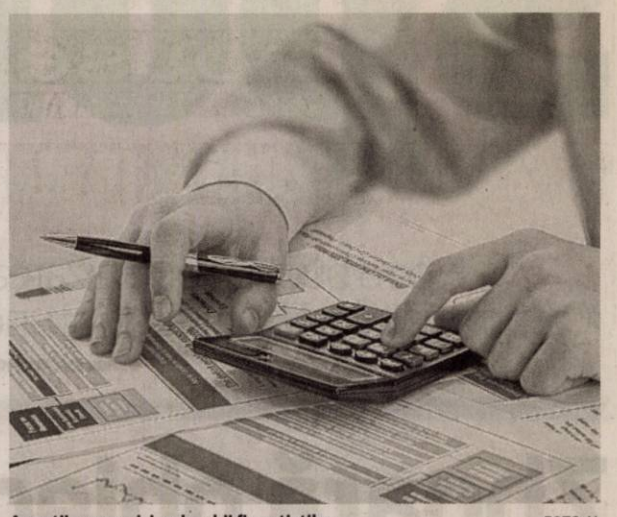

Agenții economici, sub ochii finanțiștilor FOTO:JA

Măsuri dure la Finanțe pentru agenții economici

Procedurile de executare silită în Arad au crescut spectaculos în anul 2014 față de anul precedent.

ARAD. Mai multă duritate, mai puțină îngăduință din partea inspectorilor fiscali arădeni în anul 2014 pentru agenții economici care au înregistrat datorii către stat. Un raport prezentat Prefecturii de către Agenția Județeană a Finanțelor Publice Arad indică o creștere substanțială a măsurilor executorii în anul 2014 comparativ cu anul precedent, înregistrându-se creșteri procentuale și de aproape 90% pe unele categorii. Prima atenționare a venit, însă, de fiecare dată cu somații, numărul acestora fiind mai mare cu aproape 6.000 în 2014 față de 2013. Dar modul în care au continuat cu aplicarea măsurilor de executare a fost mult mai dur decât în anul precedent.

Popriri și sechestre

Agenții economici au fost penalizați cel mai mult pentru neplata datoriilor de către stat prin popriri pe conturi. Acestea au crescut cu 16,86% față de 2013 dar se mențin, ca număr, în topul măsurilor executorii. Nu mai puțin de 73.009 popriri pe conturi au fost făcute în cursul anului 2014 pentru debite de 111.306 lei. A crescut, însă, foarte mult numărul popririlor la terți față de anul anterior care au dus la o creștere la această categorie de măsuri cu peste 85% față de 2013. Pentru cei care cunosc mai puțin terminologia specifică, această măsură executorie presupune încasarea direct de către stat a tuturor plăților pe care diferite firme le au față de firma executată, până la stingerea debitului.

Executări silite

Tot o creștere spectaculoasă au avut-o și executările silite. Numărul bunurilor sechestrate aproape s-a dublat față de anul precedent. Dacă în 2013 a fost pus sechestru pe 261 de bunuri mobile și imobile, în 2014 numărul acestora a ajuns la 456. Efectul a fost cel scontat: depășirea sumelor colectate la bugetul general cu un procent de 11% față de anul precedent.

JA-M.A.

Adrian Țolea FOTO: JA

Adrian Țolea: România pierde sute de milioane

ARAD. Adrian Țolea acuză Guvernul Ponta că „a pus pe butuci acordul cu FMI și Comisia Europeană, motiv pentru care România va pierde sute de milioane de euro. „Comisia Europeană a decis, săptămâna trecută, inițierea procedurii de dezechilibru macroeconomic în cazul României. Este, de fapt, prima ripostă din partea CE, după lipsa de diplomație a Guvernului Ponta în cadrul negocierilor cu FMI și CE. Premierul și miniștrii săi au reușit să rupă relația bună pe care România o avea cu oficialii CE, gest care va costa bugetul de stat sute de milioane de euro. Odată cu ruperea acordului înainte de vreme, țara noastră nu va mai beneficia de o cofinanțare de 5% la proiectele pe fonduri europene, procentul urmând să crească la 15%. Astfel, România va primi cu 10% mai puțini bani europeni pentru orice proiect public făcut din bani europeni", spune prim-vicepreședintele PNL Arad.

Care conchide că situația îndreptățește PNL să intre cât mai grabnic la guvernare, să-și pună în aplicare programul lansat sâmbătă: „Proiectul de țară «România lucrului bine făcut» propus de președintele Klaus Iohannis și PNL a întrunit voința populară cu o largă majoritate. PNL își asumă acțiunea politică de a reconstrui o nouă guvernare pentru reconstrucția țării, pas cu pas, pe baza unui alt fel de a face politică". Programul va fi dezbătut în toată țara, atât în cadrul partidului, cât și cu patronatele, sindicatele etc. **JA-S.T.**

RMN și CT pentru arădeni

„Hiperdia" a inaugurat vineri, în cadrul Clinicii Infomedica, două echipamente medicale de ultimă generație.

ARAD. Se îmbogățește oferta medicală adresată arădenilor. Ne referim, de data aceasta, la serviciile de imagistică medicală de care, până acum, puteam beneficia doar la Euromedic. (Excepție fac pacienții internați la Spitalul Județean care beneficiază de astfel de investigații în spital). Cum prețurile clinicii private sunt destul de mari (chiar dacă ne referim doar la coplată), nu de puține ori ne-am deplasat la Timișoara pentru a scoate mai puțini bani din buzunar pentru un RMN sau CT...

De-acum înainte, mai avem o opțiune de luat în calcul: „Hiperdia" - un jucător important pe piața serviciilor private de sănătate din România. Societatea a inaugurat două echipamente de imagistică medicală de înaltă performanță la Clinica Infomedica din Arad (Calea Aurel Vlaicu nr.138-140). E vorba de un tomograf computerizat (CT) și un echipament de rezonanță magnetică (RMN). „Ambele echipamente au o importanță esențială în diagnosticarea diferitelor afecțiuni. Sunt echipamente de ultimă generație, de fabricație General Electric - una dintre cele mai mari companii de profil din lume" - subliniază dr. Octavian Lebovici, director general al „Hiperdia".

Potrivit acestuia, investigațiile CT sunt indicate în traume, în patologie vasculară, în general pacienților care au probleme cu arterele, care sunt hipertensivi, care sunt suspectați de tumori pulmonare sau abdominale. Investigațiile RMN sunt indicate în patologia sistemului nervos, creier, coloană vertebrală, articulații, dar și în patologia de sân. „Indicațiile celor două echipamente sunt extrem de variate și în stabilirea diagnosticului și în stadializare/evaluare în timp" - conchide directorul „Hiperdia". **JA-D.D.**

Inaugurarea, un eveniment cu fast FOTO: DIANA DUȚU

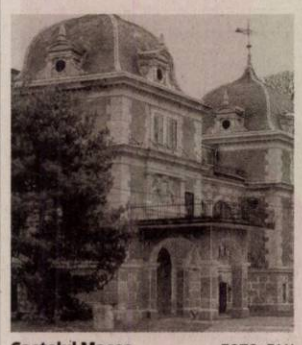

Castelul Macea FOTO: FAN

Castelul Macea, gazda Ocoalelor Silvice

MACEA. Castelul Macea al Universității de Vest „Vasile Goldiș" din Arad a fost, recent, gazda ședinței Consiliului Director al Asociației Ocoalelor Silvice private din România. Au fost dezbătute probleme specifice gestionării durabile a pădurilor private, probleme legislative privind proiectul noului Cod silvic. Reprezentanți ai celor 148 de Ocoale Silvice private din țară au avut ocazia să cunoască oferta academică a Universității de Vest „Vasile Goldiș" din Arad pentru anul universitar 2015-2016, pentru ciclul licență, masterat, doctorat, la programele de studiu biologie și silvicultură.

Au fost vizitate: grădina botanică universitară, banca de gene, muzeul cinegetic. În numele conducerii Universității s-a propus un parteneriat activ între instituția academică și asociație și s-a lansat invitația de participare la manifestările din cadrul Zilelor Academice Arădene - mai 2015, dedicate celor 25 de ani de învățământ academic arădean la standarde europene. **JA-V.F.**

TEXTILE house SECOND HAND
2 MARTIE 2015 – 10 MARTIE 2015
HAPPY HOUR!
20-30%
Str. Corneliu Coposu Nr. 2
Calea Aurel Vlaicu Nr. 181-183
Orar: L-S 10–19 D 10–14
(750220)

CENTRUL MEDICAL RUBIO, Calea Victoriei, 60-62
0257338062 www.agis2000.ro

NOUL FORD MONDEO
de la
€ 19.050
(fără TVA)
Auto Technic - Arad, Calea Zimandului FN
Tel: 0257.21.66.69
(750225)

GARSONIRE

• **Cumpăr garsonieră,** apartament 1 cameră, banii jos, 0755.483.216, 0746.055.126. 842254

AP.2 CAMERE-ARAD

• **Acum cumpăr apartament 2- 3 camere, garsoniere. Plata pe loc!!! 0752.510.776.** 842293

• **Cumpăr apartament** 2- 3 camere, plata pe loc, 0746.055.126, 0724.512.512. 842254

• **Vând apartament** 2 camere, Micălaca, zona 500, gresie, faianță, geamuri termopan, termotecă, et. I, 35.000 Euro. Telefon 0755.431.145. 877790

• **Vând apartament** 2 camere lângă Pedagogic, decomandat, utilat modern, parcare privată, 37.000 Eur/negociabil, ☎0744.559.668. 897725

• **Vând apartament** 2 camere neamenajat, str. I. Maniu P3. Telefon 0744.142.035. 897790

• **Vând apartament** 2 camere decomandate, etaj 1, Bloc 5, sc. B, str.Ioan Suciu, ☎0728.900.344. 918875

• **Vând sau** schimb apartament pe str. Meteanu nr. 12 cu casă la Șagu. Telefon 0741.084.685. 918861

AP.3 CAMERE-ARAD

• **Vând apartament** 3 camere decomandat, amenajat etaj 7/8, B- dul Revoluției, zona băncilor, 47.000 Euro, negociabil, 0723.285.988. 916537

APARTAMENT LA CASĂ

• **Vând apartament** la casă 2 camere, bucătărie, baie, terasă, preț 33.000 Euro, negociabil. Telefon 0751.373.480, 0743.353.266. 918897

CASE-ARAD

• **Vând casă** veche în cartier Sânicolaul Mic, suprafață totală 817 mp, front stradal 10 m. Telefon 0743.108.047. 907888

• **Vând urgent** casă pe Insula Mureș. Informații telefon 0740.778.613. 897803

CASE-JUDEȚUL ARAD

• **Vând (închiriez)** casă, pretabil spațiu comercial, Mândruloc, 70.000 Euro, 0723.600.510. 917680

• **Vând casă** în marginea pășunii, saivan și oi. Tel. 0751.788.407. 888484

• **Vând casă** 3 camere, bucătărie, 2 băi, cămară, pivniță, 2 coridoare, grădină 1.100 mp, 35.000 Eur/negociabil, Curtici, ☎0752.425.210. 895048

• **Vând casă** 4 camere, două holuri, bucătărie, baie, terasă+anexe, grădină 40 arii+40 arii arabil, 35.000 Eur/negociabil, sat Valea Mare, comuna Sâvârșin, ☎0748.308.641 876795

avemar
Ce este Avemar?
Avemar este un aliment dietetic cu destinație nutrițională medicală specială în tratamentul pacienților cu cancer care este disponibil sub formă de granule și comprimate filmate.
Recunoscut
Dovedit
Sigur

Când este recomandată administrarea de Avemar?
- Avemar este indicat ca supliment în tratamentul clinic oncologic al pacienților cu tumori maligne (intervenție chirurgicală, radioterapie, chimioterapie, imunoterapie).
- Avemar este indicat să se administreze continuu, fără întrerupere, înainte, în timpul și după tratamentul oncologic.
- Avemar poate fi administrat în orice stadiu al bolii maligne.

Ingredientul activ din Avemar, Avemar pulvis este un extract special, patentat, produs prin tehnologii farmaceutice, proces în care germenul de grâu reprezintă doar materia primă inițială. Un plic (17 gr) de Avemar conține 8.5 gr de Avemar pulvis (pudră). 10 comprimate filmate sunt echivalente cu 1 plic Avemar granule.

www.avemar.ro
Telefon: +40 730 374 589
Webshop: www.avemarshop.ro
Avemar Centrul de Informare Oradea
Adresa: Oradea, Piata Cetatii, nr. 1, Oradea Plaza (Centrul), Etaj 1
Luni - Vineri: 9 – 17
Telefon: 0359.433.412

Avemar este un aliment dietetic cu destinație nutrițională medicală specială pentru pacienți cu cancer. Avemar nu este un medicament. Avemar nu substituie tratamentele și medicamentele oncologice.

(H-743639)

FARMACIE AUTO
CUPON DE REDUCERE 8%
FARMACIE PENTRU MASINA TA!!
AICI GASESTI:
-BECURI AUTO
-STERGATOARE PARBRIZ
-CARCASA TELECOMANDA APROAPE PENTRU TOATE TIPURILE DE MASINI
-PIESE AUTO DACIA, LOGAN, DUSTER
-PIESE PENTRU MASINI STRAINE
Str: POETULUI Nr.85 Tel: 0357-804868 ; 0740-678697
COMANDA MINIMA PENTRU ORAS 72 LEI
COMANDA MINIMA IN JUDET 350 LEI
LIVRARE LA DOMICILIU !!
FOLOSESTE ACEST CUPON IN MAGAZIN SI AI 8% REDUCERE
(750271)

aradjob.ro

Publicitate:
0257/210.775;
0257/280.904

Societate comerciala
angajeaza
muncitori calificati si necalificati
pentru lucrari in constructii.
Telefon *0735233721*
(918824)

Mr.FAB CONSTRUCȚII INDUSTRIALE
ARAD, Micalaca str. Voinicilor F.N.
angajeaza
lacatusi, sudori, dulgheri, muncitori necalificati.
Informatii la tel.: **0734 780 568**
(908631)

GDS
ANGAJEAZA
OPERATORI REPARATII PLACI ELECTRONICE
OPERATORI INSPECTIE VIZUALA
OPERATORI SMT
OPERATORI ASAMBLARE PLACI ELECTRONICE
TEHNICIAN FACILITATI
Oferim: bonuri de masa, ore suplimentare platite dublu , transport asigurat, spor de noapte 25%.
Persoanele interesate sunt rugate sa se prezinte pentru interviu la sediul firmei in Zona Industriala (in curte la Eurolmobiliare) in intervalul or
-luni, marti si miercuri: 10.00-13.00
-joi si vineri: 15.00-16.30
INFO : 0257.420.
0257.434.
(906855)

Publicitate 0257/280.9

EUROSMART SOLUTIONS

EUROSMART I.P.U.R.L societate profesională practician în insolvenţă vinde prin licitaţie publică următoarele imobile:

- **TEREN INTRAVILAN,** în Arad, str. Grigore Alexandrescu, nr. 32, jud. Arad, teren în suprafaţă de 844 mp, CF 308891/ARAD, CAD: 8036 TOP:1593/1
  PREŢ: 37.318 Euro
- **TEREN EXTRAVILAN ARABIL,** în Pecica, DN 7, FN, pe partea dreaptă în sensul de mers spre Pecica FN, în apropierea Hanului de la Răscruce, jud. Arad, teren în suprafaţă de 100.000 mp, CF 300979/PECICA, CAD:1452 TOP:410.1908/1.
  PREŢ: 104.090 Euro

Licitaţia va avea loc în data de 11.03.2015 orele 13.00 la sediul EUROSMART IPURL Arad, str. I. Georgescu nr. 4A. În caz de neadjudecare licitaţia se va repeta, în aceleaşi condiţii, în data de 18.03.2015 la ora 13.00.
Înscrierea la licitaţie se face până cel târziu cu 24 de ore înainte de fiecare licitaţie.
Cei care doresc să participe la licitaţie trebuie să achite garanţia de participare, care este 10% din valoarea bunului/bunurilor.
Informaţii privind condiţiile de participare la licitaţii şi caietele de sarcini se pot obţine la sediul EUROSMART IPURL ARAD 310087 Ion Georgescu nr. 4 A.
Tel. 0257-257143; 0744-530649; E-mail: office@eu-smart.ro (385 - H 917642)

EUROSMART SOLUTIONS

EUROSMART I.P.U.R.L.
lichidator judiciar
al S.C. Total Construct & CO S.R.L.
VINDE PRIN LICITAŢIE PUBLICĂ URMĂTORUL IMOBIL:

CONSTRUCŢII ADMINISTRATIVE
suprafaţă construită 568 mp şi **teren aferent** 747 mp,
CF 301024, CAD: C1 TOP: 791
Arad, str. Vârful cu Dor nr. 42, jud. Arad
PREŢ: 225.000 Euro
Notă: cu privire la regimul TVA se vor aplica prevederile legale în vigoare

Licitaţia va avea loc în data de 10.03.2015 orele 10.00 la sediul EUROSMART IPURL Arad, str. Dr. I. Georgescu nr. 4A. În caz de neadjudecare licitaţia se va repeta în aceleaşi condiţii în data de 24.03.2015, 07.04.2015, 21.04.2015, 05.05.2015 respectiv 19.05.2015 ora 10.00.
Înscrierea la licitaţie se face până cel târziu cu 24 de ore înainte de fiecare licitaţie.
Cei care doresc să participe la licitaţie trebuie să achite garanţia de participare, care este 10% din valoarea activului.
Informaţii privind condiţiile de participare la licitaţii şi caietul de sarcini se pot obţine la sediul EUROSMART IPURL ARAD 310087, str. Dr. I. Georgescu nr. 4 A.
Tel. 0257-257143; 0357-100143; 0744-530649; E-mail: office@eu-smart.ro (918837)

Magazin de vopsele auto
angajam
vanzator
tel. ***0744577050***, colorplus@clicknet.ro (916529)

Vând **UTILAJ DE PRODUCŢIE PAVAJ, BORDURI, BOLŢURI VIBRO PRESAT.**
Presa, Malaxorul costă 10.000 E iar 10 matriţe pentru 8 pavaje, 2 bolţuri cîte 1000 E bucata. Se vând numai împreună. Ofer Consultanţă la producţie şi desfacere pe raza oraşului Arad.
Informaţii la tel: **0754-562.048**. (384 - H 917638)

sc TEXTILE MEDICALE SRL
Arad, ZONA INDUSTRIALA VEST, Str. III, nr. 1
angajeaza:

- **Operatori confectioneri** la masini de cusut industriale;
- **Mecanici masini** de cusut industriale;
- **Electrician;**
- **Electromecanic;**
- **Tehnician tricotat**

Cerinte:
- Experienta profesionala relevanta in domeniu
- Seriozitate si spirit de echipa
- Disponibilitate program de lucru pe schimburi

Oferim:
- Conditii optime mediu de lucru
- Salarizare avantajoasa conform competentelor
- Prima de prezenta
- Prima de productie in functie de performantele obtinute
- Tichete masa
- Transport asigurat (inclusiv decontare abonamente transport)

Informatii suplimentare :
CV-urile se depun la sediul societatii sau fax **0257 274 200**
Informatii suplimentare se pot obtine la telefon : **0722 670 036** sau **0257 467 609,** persoana de contact : Alina Caras (906851)

Societatea Agricolă ARDEALUL PÎNCOTA
convoacă
ADUNAREA GENERALĂ în data de 6.03.2015, ora 14,00 la Primăria Pîncota sala de spectacole, cu următoarea ***ordine de zi***:
- analiza activităţii financiare 2014
- aprobare bilanţ
- diverse

În caz că nu este statutară se reconvoacă pentru data de 13.03.2015, ora 14,00.
Consiliul de Administraţie (918822)

CONSILIUL DE ADMINISTRAŢIE al SA AGROVICTORIA, invită membrii asociaţi ai societăţii la ADUNAREA GENERALĂ, care va avea loc la data de 07.03.2015, orele 10:00, în sala mică a Căminului Cultural din loc. Nadlac. (383 - H 917629)

S.C. SPIACT CF ARAD S.A.
producator de sisteme si componenete pentru transporturi feroviare

ANGAJEAZĂ:

SOFER AUTOCAMION
Femeie/barbat de serviciu

CV -urile se transmit la e-mail : societatea@spiactarad.sa sau se depun la sediul societatii SPIACT CF ARAD – Calea 6 Vanatori nr.55

Vor fi chemaţi la interviu numai cei selectaţi. (918825)

Casa de Insolvenţă Oprean&Oprean IPURL
reprezentat legal prin asociat coordonator Vancu Oprean Oana Elena,.
în calitate de administrator judiciar
ANUNŢĂ TOŢI CREDITORII

SC EURO-CASH KFT S.R.L.DOSAR: 3562/108/2014, Termenul limită pentru înregistrarea cererii de admitere a creanţelor asupra averii debitorului este data de 02.04.2015

Termenul limită pentru verificarea creanţelor, întocmirea, afişarea şi comunicarea tabelului preliminar al creanţelor este data de 21.04.2015

Termenul pentru definitivarea tabelului de creante si solutionarea eventualelor contestatii la tabelul preliminar al creantelor 06.05.2015.

În temeiul art. 114 alin.(1) din Legea privind procedura insolvenţei, nedepunerea cererii de admitere a creanţei până la termenul menţionat atrage decăderea din drepturi privind creanţa/creanţele pe care le deţineţi împotriva debitorului.

Debitorul are obligaţia ca în termen de 10 zile de la deschiderea procedurii să depună la dosarul cauzei documentele prevăzute la art. 67 alin. (1) din Legea privind procedura insolvenţei.

Informaţii suplimentare la tel.0747142107 & 0723675915 sau la sediul profesional al lichidatorului judiciar, **Casa de Insolventa Oprean&Oprean IPURL**, cu sediul în Arad str.Horia nr 4 ap 2 , cod 310018, membra UNPIR RFO 0620.., reprezentat legal prin asociat coordonator Vancu Oprean Oana Elena.

TRIDAL INSOLVENCY EXPERTS

TRIDAL INSOLVENCY EXPERTS SPRL
Arad, Piata Avram Iancu, nr. 16 A, ap. 28
0722317488; 0745514161
office@tridal.ro - www.tridal.ro

TRIDAL INSOLVENCY EXPERTS SPRL, in calitate de administrator judiciar al SC CLARI'S POWER SRL, CUI 23156654, debitor in dosar nr. 2851/108/2014, **vinde conform Legii 85/2006 prin licitatie publica cu strigare urmatoarele bunuri mobile :**

1. *Autotractor IVECO 440 CURSOR –pret-22.431 lei;*
2. *Autoutilitara platform deschisa VOLVO F16 – pret-59.543 lei,*
3. *Remorca Busteni DREMA – pret -19210 lei,*
4. *Semiremorca platforma deschisa PACTON TXZ 339-pret-13.602 lei*

Regulamentul de valorificare, precum si alte informatii pot fi obtinute la sediul administratorului judiciar **TRIDAL INSOLVENCY EXPERTS SPRL,** *din Arad , P-ta Avram Iancu , nr. 16 A,ap. 28, jud. Arad sau* la tel *0722317488, 0745514161, 0729806545.*
Preturile nu contin TVA. Garantia pentru participare la licitatie este de 10% din valoarea de pornire.
Licitatia va avea loc in data de 06.03.2015, ora 11.00, la adresa din loc. Cermei, FN , jud. Arad. Pentru bunurile neadjudecate urmatoarele licitatii vor avea loc in fiecare zi de vineri la aceeasi ora si locatie. Inscrierile si achitarea garantiei de participare la licitatie se pot efectua pana in ziua premergatoare licitatiei, ora 12.00. (918892)

TRIDAL INSOLVENCY EXPERTS

TRIDAL INSOLVENCY EXPERTS SPRL
Arad, Piata Avram Iancu, nr. 16 A, ap. 28
0722317488; 0745514161
office@tridal.ro - www.tridal.ro

TRIDAL INSOLVENCY EXPERTS SPRL, in calitate de lichidator judiciar al SC OSMANLI WOOD SRL, CUI 28980168 debitor in dosar nr. 3542/108/2014, **vinde conform Legii 85/2006 prin licitatie publica cu strigare urmatoarele bunuri mobile :**

1. *Autoutilitara MAN tip 19.464 FC –neinmatriculata-pret -32.076 lei.*
2. *Autoutilitara marca MERCEDES BENZ SPRINTER 213 CDI – pret -21.024 lei*

Regulamentul de valorificare, precum si alte informatii pot fi obtinute la sediul lichidatorului judiciar **TRIDAL INSOLVENCY EXPERTS SPRL,** *din Arad , P-ta Avram Iancu , nr. 16 A,ap. 28, jud. Arad sau* la tel *0722317488, 0745514161, 0729806545.*
Societatea vanzatoare nu este platitoare de TVA Garantia pentru participare la licitatie este de 10% din valoarea de pornire.
Licitatia va avea loc in data de 06.03.2015, ora 12.00, la adresa din loc. Cermei, FN , jud. Arad. Pentru bunurile neadjudecate urmatoarele licitatii vor avea loc in in fiecare zi de vineri la aceeasi ora si locatie
Inscrierile si achitarea garantiei de participare la licitatie se pot efectua pana in ziua premergatoare licitatiei, ora 12.00. (918893)

SCP EXPERT SPRL
practicieni în insolvenţă

SCP EXPERT SPRL, lichidator al **SC CHIBAX SRL Arad**, anunţă vânzarea conform Legii 85/2006 prin licitaţie publică, deschisă, cu strigare a activului:

-imobil înscris în CF 318530 Arad (provenită din conversia de pe hârtie a CF nr. 58493) imobil situat în Arad,Calea Bodrogului, nr. 20, jud. Arad, reprezentând teren în suprafaţă de 1120 mp cu drept de servitute, de trecere prin parcela cu nr. Top 7439/6684/4/b/1/a/1/1/2/5/2 sub C.1 şi construcţii reprezentând hala, magazie, depozit, proprietatea SC CHIBAX SRL.

Preţul de pornire în licitaţie pentru întreg activul este de 263.900 RON plus TVA adică 327.236 RON.

Activul poate fi vizitat la amplasamentul susmenţionat.

Licitaţia va avea loc în data 16 martie 2015, ora 13.00 la sediul lichidatorului judiciar EXPERT SPRL din Arad str. D. Bolintineanu, nr. 5, jud. Arad.

Contravaloarea caietului de sarcini este de 400 lei/participant. Caietul de sarcini poate fi achizitionat zilnic la sediul lichidatorului judiciar EXPERT SPRL. Garanţia pentru înscrierea în licitaţie este de 10% din valoarea de pornire. Înscrierile, achitarea contravalorii caietului de sarcini şi depunerea garanţiei pentru licitaţie se pot efectua până în data de 16 martie 2015, ora 13.00 la sediul lichidatorului judiciar din Arad, Str. D. Bolintineanu, nr. 5, jud. Arad.

În cazul neadjudecării licitaţia se va relua în aceleaşi condiţii, în data de 23 martie 2015 ora 13.00 la sediul lichidatorului judiciar EXPERT SPRL din Arad, Str. D. Bolitineanu, nr. 5, jud. Arad preţul de pornire pentru întreg activul fiind tot 263.900 RON plus TVA adică 327.236 RON.

Relaţii la tel. 0257-259.740 d-na Dolha Adriana sau zilnic între orele 10.00 – 16.00 la sediul lichidatorului judiciar.

SCP EXPERT SPRL, lichidator al **SC CHIBAX SRL Arad**, anunţă vânzarea conform Legii 85/2006 prin licitaţie publică, deschisă, cu strigare a activului:

-imobil înscris în CF 301387 Arad (provenită din conversia de pe hârtie a CF nr. 62214) imobil situat în Arad,Calea Bodrogului, nr. 20, jud. Arad, reprezentând birouri P+E proprietatea SC CHIBAX SRL cu drept de superficie asupra terenului în suprafaţă de 403 mp proprietatea Chirla Ioan.

Pretul de pornire în licitaţie pentru întreg activul este de 112.000 RON plus TVA adică 138.880 RON.

Activul poate fi vizitat la amplasamentul susmenţionat.

Licitaţia va avea loc în data 16 martie 2015, ora 12.00 la sediul lichidatorului judiciar EXPERT SPRL din Arad str. D. Bolintineanu, nr. 5, jud. Arad.

Contravaloarea caietului de sarcini este de 400 lei/participant. Caietul de sarcini poate fi achiziţionat zilnic la sediul lichidatorului judiciar EXPERT SPRL. Garanţia pentru înscrierea în licitaţie este de 10% din valoarea de pornire. Înscrierile, achitarea contravalorii caietului de sarcini şi depunerea garanţiei pentru licitaţie se pot efectua până în data de 16 martie 2015, ora 12.00 la sediul lichidatorului judiciar din Arad, Str. D. Bolintineanu, nr. 5, jud. Arad.

În cazul neadjudecării licitaţia se va relua în aceleaşi condiţii, în data de 23 martie 2015 ora 12.00 la sediul lichidatorului judiciar EXPERT SPRL din Arad, Str. D. Bolitineanu, nr. 5, jud. Arad preţul de pornire pentru întreg activul fiind tot 112.000 RON plus TVA adică 138.880 RON.

Relaţii la tel. 0257-259.740 d-na Dolha Adriana sau zilnic între orele 10.00 – 16.00 la sediul lichidatorului judiciar. (918912)

SOMAŢIE

Având în vedere că prin acţiunea civilă ce face obiectul ui nr. 18434/55/2014 al Judecătoriei Arad, reclamantul rcea Mihai, domiciliat în localitatea Pecica str.328, nr.3, solicită dobândirea prin uzucapiune a dreptului de asupra imobilului situat în localitatea Pecica str.328, , înscris în CF 308443 Pecica cu nr. top 134/b-2, teren 619 mp ce a aparţinut defuncţilor Rădău Traian şi **vităm pe cei interesaţi să facă opoziţie faţă de în termen de 6 luni de la afişarea prezentei trar urmând a se trece la judecarea cauzei.** cată fixat în cauză: 23 septembrie 2015 – sala (918871)

REGIA PUBLICA LOCALA
OCOLUL SILVIC DUMBRAVA R A

Organizeaza licitatie de masa lemnoasa fasonata si prestari servicii de exploatare in data de 13.03.2015, orele 12 00 la sediul Ocolului Silvic Dumbrava RA din localitatea Beliu, jud. Arad. Preselectia agentilor economici se va desfasura la sediul O . S. Dumbrava din comuna Beliu , nr. 628/A , jud. Arad, în perioada 09.03.2015 – 11.03.2015. Licitatia va fi deschisa cu strigarea ofertelor pentru prestari servicii si cu plic inchis pentru masa lemnoasa fasonata.Documentatia pentru licitatie se va depune la sediul O.S.Dumbrava pana cel mai tarziu in data de 11.03.2015 ora 16.00. Informatii suplimentare la tel. / fax: 0257 / 322223 sau la sediul O. S. Dumbrava. (918891)

www.aradon.ro
aradjob.ro

VILE-ARAD

• **Vând vilă** în Vlaicu, zonă bună, toate utilităţile, ocupabilă imediat, preţ 140.000 Euro, 0757.941.387. 876663

SPAŢII COM-ARAD

• **Vând sau** închiriez clădire+ teren, Arad zona ultracentrală 900 mp, str. Octavian Goga 19, telefoane 0744.918.256, 0740.091.727. 917899

TERENURI LOCAL

• **Vând loc** casă Oituz 1.500 mp. Telefon 0744.350.815. 918780

• **Vând loc** de casă 1.000 mp, Aradul- Nou, str. Stan Dragu. Tel.0724.033.354. 907871

• **Vând teren** extravilan2 ha, zona IAS Mureşul. Telefon 0748.451.766. 907869

• **Vând teren** sere 11.200 mp. Telefon 0744.350.815. 918779

TERENURI JUDEŢ

• **Vând grădină** Bodrogul- Nou 20 ari, posibilitate construcţii sau livadă 6 Euro/mp, 0757.699.015. 918851

• **Vând teren** intravilan, zona industrială, Lipova Timişorii 111, 0744.796.542. 877742

IMOBILE CHIRII

• **Închiriez apartament** 3 camere, zona Spitalului Judeţean. Tel. 0722.427.617, proprietar. 906892

• **Închiriez apartament** central, 210 mp, 5 camere, etaj 1, mobilat- utilat, ☎0744.552.086. 908665

• **Închiriez casă** cu etaj (310 mp), zonă centrală. Ideal sediu firmă. Tel: 0722.293738. 783912

• **Închiriez apartament** 2 camere mobilat, contorizat, fără copii- Grădişte, 0747.819.615. 916578

• **Ofer spre** închiriere garsonieră, confort I, mobilată. Telefon 0741.026.654. 897818

SPAŢII COM-ARAD

• **Închiriez imobil,** UTA, P+1, 1.000 mp, sau parţial, renovat, ☎0723.324.880. 908663

• **Închiriez restaurant,** 650 mp, zona UTA, 400 persoane. Tel. 0723.324.880. 908660

• **Închiriez spaţiu** comercial, zona gării. Telefon 0722.986.828. 918902

• **Închiriez spaţiu,** UTA, parter, 400 mp sau mai puţin, ☎0723.324.880. 908662

• **De închiriat** spaţiu- 100 mp la demisol- renovat, utilităţi, pe str. Cloşca. Telefon 0722.273.939. 875622

• **Închiriez 6- încăperi,** pentru- birouri, ultramodern, 206- mp, demisol- PRIMĂRIE, 0722- 257409. 917618

SCHIMB LOCUINŢE-JUD ARAD

• **Ofer 5.000** Euro, schimb casă Călugăreni cu central Felnac, 0734.053.022. 906878

TEREN-ARAD

• **Cumpăr teren** pt. construcţie (grădină) în Grădişte 350- 400 mp, ofer 15.000- 20.000 Eu. Tel. 0745.127.074. 917908

OFERTE LOCURI DE MUNCĂ

• **Angajăm şofer** categoria D. Tel. 0756.128.151.

• **Angajăm şofer,** poate fi şi pensionar, str. Ghe. Doja nr.197.

• **Angajăm şoferi** profesionişti C+E pentru comunitate. Tel. 0722.343.402.

• **Angajăm cititor-** electrician contoare electrice, zona Chişineu Criş, ☎0357/442035, 0749.147.938.

• **Angajăm confecţionere** textile cu experienţă, salariu atractiv şi bonuri, 0760.256.100.

• **Angajăm confecţionere,** experienţă, mecanic maşini cusut. Salar atractiv, bonusuri, ☎0257/289077.

• **Angajăm muncitori** pentru atelier mecanic şi electrician. Tel. 0741.082.278. 888252

• **Angajăm personal** pentru fast- food. Telefon 0744.828.934.

• **Angajăm recepţioneră,** femeie servici pentru sală sport. Telefon 0257/262622, 0721.777.024.

• **Angajăm vânzătoare** magazin prezentare pâine şi patiserie, zona Micălaca, 0730.030.119.

• **Angajez barmană.** Salar atractiv. Tel. 0740.661.596.

• **Angajez spălător** auto cu experienţă, salariu atractiv+ cazare, Grădişte, 0752.825.299.

• **Angajez spălător** auto, V. Conta 10. Tel. 0726.685.645, 0257/229388.

• **Angajez tinichigiu** auto. Tel. 0744.556.736, 0742.876.330.

• **Angajez vânzător** shaormerie non- stop. Tel. 0722.837.714, 0722.709.493.

• **Căutăm colaborator** pentru întreţinere maşini de cusut industriale. Telefon 0786.281.501.

• **Femeie bolnavă** caut îngrijitoare, plată motivantă, cazare- masă, Păncota, 0257/466610.

• **Firmă construcţii** angajează zidari, dulgheri, fierari. Tel. 0741.480.345.

• **Restaurant nou** angajează personal cu experienţă, pizzer. Tel. 0722.655.324. 910265

• **S.C. angajează** personal pentru inventariere semiremorci. Contact: luni- vineri: 0734.007.773.

• **SC angajează** şofer autocamion transport internaţional. CV- uri: office@olimpictrans.ro. Telefon 0742.208.855.

• **SC angajează** manipulant şi stivuitorist cu atestat. Nr. telefon 0725.347.838.

• **Service auto** angajează mecanici auto, electricieni auto. Salarizare atractivă, ☎0723.575.905.

• **Societate comercială** angajează mecanizatori agricoli posesori carnet conducere auto, ☎0756.162.285.

• **Hotel trei** stele, central, angajez recepţioneră. Informaţii tel: 0744.546860.

• **Societate comercială** angajează femeie pentru călcat. Telefon 0722.267.617. 917793

PRESTĂRI SERVICII

• **Ana- Frig repară** frigidere, congelatoare. Garanţie 1 an. Tel. 0257/210420, 0745.967.198. 888231

• **Execut lucrări** de construcţii: zidărie, faianţări, tencuieli, izolaţii. Telefon 0749.528.740. 897102

• **Execut lucrări** de zugrăvit, faianţat, parchetat, rigips, diverse. Telefon ☎0762.636.999. 918869

CONSTRUCŢII

• **Aduc balast,** nisip, sort, pământ, lemne foc, ridic moloz, ☎0747.206.371. 867066

• **Aduc balast,** nisip, sorturi, lemne, ridic moloz, mraniţă, ☎0754.772.222. 907902

• **Vând lemne** foc tăiate, crăpate şi calitate. Telefon 0721.592.572. 909536

• **Vând stâlpi** din beton la 2,40 m şi lemne de foc, 0752.532.421. 917684

AUTO ROMÂNEŞTI

• **Vând Dacia** Solenza, an 2005, benzină, stare foarte bună, 63.000 km, unic proprietar. Preţ negociabil. Tel. 0747.016.845. 908707

AUTO STRĂINE

• **Vând VW** Passat 2.0 TDI, interior piele, navigaţie, DSG, 0749.197.142. 916568

ELECTRONIC PLUS

• **Vând frigider,** aragaz, cuptor (pretabil) patiserie cu 4 tăvi, aproape nou, ☎0722.837.714. 915841

• **Vindem/Reparăm electrocasnice** second, frigorifice, maşini spălat, uscătoare, aragaze, electrice, televizoare, anvelope, vitrine comerciale, termopane. Reducere pentru schimb, rate, Lipova. Tel. 0744.796.542. 830997

MOBIDOM

• **Vând dulap** aproape nou cu 4 uşi, negru- 700 Ron; mobilă bucătărie- 400 Ron, canapea- 350 Ron,☎0722.837.714. 915997

PIERDERI

• **Ciobănesc German** dispărut în zona Grădişte. Răspunde la numele de Spot. Cei care au informaţii vă rugăm sunaţi la 0722.574.949. Se oferă recompensă mare!!! 906857

• **Pierdut Certificat** constatator nr.509887/03.04.2012 eliberat de O.R.C.Arad aparţinând S.C. Hodişan S.R.L. Îl declar nul. 918896

PLANTE-FLORI

• **Vând baloţi** lucernă. Tel. 0743.029.943, 0749.874.824. 887299

• **Vând tărâţe** şi făină. Telefon ☎0744.190.192. 773939

• ●**Vând 100** baloţi lucernă 15 lei/balot, paie, fân 10 lei/balot, str.Andrei Şaguna nr.238. 876705

• **Vând 100** baloţi paie curate, neplouate, paie amestec fân, ☎0786.594.746. 876720

ANIMALE-PĂSĂRI DOMESTICE

• **Cumpăr vaci** slabe, grase, lipsă calciu pentru abator. Telefon 0745.505.122. 918615

• **Cumpăr 2** cai, 4 vaci pentru sacrificat şi 6 viţei, ☎0741.134.368. 906889

• **Vând câine** boxer tigrat de 7 luni, 350 lei, ☎0752.425.210. 918866

• **Vând găini** tinere ouătoare. Tel. 0748.322.489, 0772.289.366. 894981

• ●**Vând oi** ţigăi cu miei. Telefon 0721.982.470. 918612

• **Vând scroafă** aproximativ 200 kg, preţ foarte bun pentru sacrificat. Telefon 0735.816.656. 907858

• **Vând un** porc de carne, aproximativ 250 kg. Telefon 0723.419.271. 918868

• **Vând 1** vier pentru montă scrofiţe, 3 scrofiţe prăsilă şi 7 şoldani rasă de carne, 0257/380296, 0733.980.232. 917683

• **Vând 10** purcei. Telefon 0753.492.142. 918865

• **Vând 3** porci până în 110 kg, 7 lei/kg, ☎0741.621.126. 906819

• **Vând găini** ouătoare tinere. Tel. 0741.391.909. 885770

MAŞINI,UTILAJE,INSTALAŢII

• **Vând combinator** 4M tractor case 1455, 145 CP mic îngrăşăminte- Ifron, 0747.424.251. 917920

• **Vindem toată** gama de utilaje agricole. Tel. 0741.082.278. 888246

ÎMPRUMUTURI FINANCIARE

• **IFN acordă** credite bancare pensionarilor, salariaţilor, refinanţări. Informaţii: 0729.660.774.

DIVERSE

• **Cumpăr pene** noi şi vechi. Tel. 0748.912.117. 906890

• **Cumpăr pene** vechi- noi, fier vechi, caroserii, preţ bun, 0745.983.893. 905205

• **Vând convectoare** gaz, preţ foarte bun şi instant Junkers, 0756.877.416. 907836

• **Vând frigider** 200l, congelator 200l, maşină de spălat Super automată, sticle din sticlă 0,250l; 0,500l; 0,750l, 1l, borcane din sticlă 0,400l, 0,800l, 0357/414082. 918887

• **Vând ieftin** căldări mai multe mărimi pentru magiun, jumări şi cazane pentru ţuică diferite mărimi, 0746.549.644. 917660

• **Vând: cărnaţi,** şuncă, slănină. Telefon 0744.643.288. 887460

• **Vând 4 porci,** între 120 şi 140 kilograme, la Semlac. Preţ negociabil. Tel: 0257/534.329.

Mica publicitate 0257-210.775

DECESE

Cu adâncă tristeţe în suflet anunţăm dispariţia fulgerătoare a celui care a fost

IŞFAN ILIE PETRU

iubitul copil, frate şi cumnat.

Înmormântarea va avea loc în Arad, Cimitirul Micălaca, astăzi, 3 martie 2015, ora 15:00. Dumnezeu să-l odihnească în linişte şi pace!

Familia Işfan Valentina, Doru şi Alina

CONDOLEANŢE

Coldoleanţe familiei Gălan la despărţirea de cel care a fost colegul şi elevul nostru

PETRICĂ GĂLAN.

Dumnezeu să-l odihnească în pace!

Foştii colegi din clasa VIII-a B de la Şcoala „Sfânta Ana" Sântana, promoţia 1996 şi dirigintele Ioan Brad

Un ultim omagiu adus colegului nostru

IŞFAN ILIE

din partea Secţiei L8 CFR Arad

Suntem alături de familia Otlăcan în momentele grele la despărţirea de

OTLĂCAŃ GHEORGHE.

Vecinii din Blocul I-3

Cu respect, aducem un ultim omagiu vecinului nostru,

BANCI CONSTANTIN.

Condoleanţe familiei!

Locatarii din Blocul X-16

COMEMORĂRI

Azi se împlinesc 10 ani de când mama noastră,

BREDA MĂRIOARA-FLORICA

a plecat spre veşnicie. Dumnezeu să-ţi dea odihnă veşnică!

Copiii

Marţi, 3 martie 2015 la cei 69 de ani nuţi pot zice „La mulţi ani"/ Care azi îi împlineai/ Din viaţă de nu plecai./ În loc de „Mulţi ani trăiască"/ Dumnezeu să te odihnească/ Şi să-ţi facă loc în Rai/ Lângă îngeri tu să stai,

POP IOAN (GHIŢĂ).

Pe cărarea vieţii noastre/ Au fost spini, au fost şi flori/ Dar de când te-ai dus spre astre/ Eu trăiesc numai cu dor.

Te plâng ai tăi cei dragi: soţia Rezi, Florin, Maria, Diana şi Ioana

S-au scurs 2 ani de durere şi tristeţe în sufletele noastre de la trecerea la cele veşnice a celui care a fost un minunat soţ, tată şi bunic,

TRUŢIU IOAN.

Odihnă veşnică!

Familia

Anunţurile deces se publică GRATUIT!

obelisc NON-STOP

- **Firma Obelisc** oferă gama completă de sicrie, capace frigorifice, personal calificat, transport naţional şi internaţional şi accesorii.
- **Organizăm** evenimente complete de înmormântare, parastase
- **Rezolvăm actele** la spital, actele necesare pentru declararea decesului, primărie şi casa de pensii.
- **Punem la dispoziţie** consultanţă permanentă, medic constatator deces

**Pentru a simplifica etapele ce se parcurg în cazul unui deces, recomandăm clienţilor noştri efectuarea unei precomenzi.*

(H-750255)

Adresa:
Arad, Str. Ştefan CICIO POP (colţ cu M.Eminescu) 26.

Telefon: **0744 566 276**

Inima ne-a fost dată să păstrăm în ea toate comorile sufletului, acolo nimic nu le umbreşte strălucirea, este locul în care trăieşte veşnic iubitul nostru soţ şi tată,

CRISTIAN IOAN MUNTEAN.

Astăzi se împlinesc 7 ani de la trecerea lui la cele veşnice. Bunul Dumnezeu să-l odihnească în pace şi lumina cea fără de sfârşit să-i strălucească în veci!

David, Francesca şi Edith Muntean

Acum 7 ani, un suflet drag nouă şi-a luat zborul spre eternitate. Copiii lui, atunci copii, azi adolescenţi, de care ar putea fi mândru dragul nostru

ing. CRISTIAN IOAN MUNTEAN.

Să-ţi fie somnul lin!

Mama, tata, fraţii Robert şi Adrian

S-au scurs 14 ani de la despărţirea de

GÂD ANA

din Mişca.

Nu te vom uita niciodată!

Fiul Teodor, nora Victoria, nepoatele Cosmina şi Ofelia

Cu 5 lei în plus, anunţurile de deces pot fi însoţite de unul dintre următoarele simboluri:

Anunţurile de mică publicitate se preiau doar în locaţia de pe B-dul Revoluţiei, nr. 81 (clădirea de lângă hotelul Continental, fost Astoria) după următorul program: de luni până vineri între orele 8-18, iar duminica între orele 9-13.

Tablou de Picasso FOTO: FAN

Falsificatori desfiinţaţi

MADRID. Poliția Națională din Spania a desființat o rețea specializată în falsificarea și comercializarea operelor unor autori de prestigiu internațional ca Picasso, Andy Warhol, Miró, Sorolla, Pinazo, Saura, Chillida sau Tapies, relatează online ABC și Europa Press. Ancheta a început în urma unui denunț prezentat la Comisariatul din Denia (provincia Alicante), prin care un localnic semnala furtul mai multor obiecte din locuința sa. După o serie de cercetări, s-a descoperit că autorul furtului făcea parte dintr-o rețea dedicată falsificării și vânzării lucrărilor de artă. Nouă persoane au fost arestate. Printre acestea se numără autorii materiali ai falsurilor și intermediari. În cursul percheziţiilor s-au confiscat 271 de falsuri, instrumente pentru pictură, cărți de pictură, imitații ale semnăturilor unor pictori, numeroase documente și facturi de vânzare-cumpărare de tablouri.

SURSA: AGERPRES

Sărbătoarea Bunicilor

PARIS. 1 martie în Franța este Sărbătoarea Bunicilor. Chiar dacă nu toți nepoții țin seama de această sărbătoare pur comercială, este o bună ocazie de a păstra și strânge legăturile între generații, scrie metronews.fr. La fel ca Sărbătoarea Mamelor și cea a Taților, ea nu face parte din zilele oficiale din calendarul sărbătorilor religioase sau civile. Nu este o zi fixă, ci cade în prima duminică din luna martie. Sărbătoarea a fost lansată în 1987 de marca Café Grand'mere. Ziua Mamelor se sărbătorește în acest an pe 31 mai, regula fiind că ea cade în ultima duminică din mai, cu excepția cazului în care sunt Rusaliile. Atunci se mută în prima duminică a lunii iunie.

Omagiu din spaţiu

WASHINGTON. Astronautul american Terrz W. Virts Jr, aflat în misiune pe Stația Spațială Internațională (ISS), i-a adus un omagiu cât se poate de original actorului Leonard Nimoy, interpretul personajului Mr. Spock din serialul „Star Trek", mort vineri, la 83 de ani.

El a făcut cunoscutul salut al Mr. Spock, cu degetele mijlociu și inelar depărtate.

De la dispariția actorului au fost postate pe rețelele de socializare numeroase astfel de saluturi, însă fotografia difuzată de astronaut este ieșită din comun.

Ea a fost făcută în spațiu, printr-unul din hublourile ISS.

SURSA:AGERPRES

Norman

Este un pui de cangur ce este îngrijit și „purtat" de îngrijitorii de la Grădina Yoologică din Melbourn FOTO: EPA

Fără melodii gratis

REYKJAVIK. Cântăreața islandeză Björk, al cărei nou album s-a scurs pe internet în ianuarie, cu două luni înainte de lansare sa prevăzută, refuză ca melodiile să fie accesate gratis pe site-urile de streaming, din chestiune de „respect", relatează AFP. Pentru a încerca să dejoace manevrele piraților informatici, artista islandeză a ripostat în ianuarie propunând o versiune numerică a „Vulnicura", după ce conținutul albumului s-a scurs pe internet cu două luni înainte de punerea lui în vânzare. Într-un interviu acordat revistei Fast Company, Björk a explicat însă că nu dorește să propună albumul pe site-uri de streaming precum Spotify sau Deezer. Cântăreața a considerat că este o nebunie să muncească timp de doi sau trei ani, iar apoi această muncă să poată fi ascultată gratis pe Internet. „Nu este vorba de bani. Este vorba de respect. De respect față de muncă", a declarat cântăreața care va împlini 50 de ani în noiembrie anul acesta. **SURSA:AGERPRES**

Björk FOTO: EPA

Cel mai bogat om din lume

WASHINGTON. Bill Gates, fondatorul Microsoft, conduce și în 2015 topul celor mai bogați oameni din lume publicat luni de revista Forbes pe pagina sa de internet, fiind urmat de mexicanul Carlos Slim și de veteranul investitor american Warren Buffett. Conform celui de-al 29-lea clasament anual al celor mai bogați oameni din lume alcătuit de Forbes, în lume există un număr record de miliardari, 1.826, a căror averi cumulate însumează 7,05 trilioane de dolari, în creștere față de 6,4 trilioane de dolari în 2014. În total, lista cuprinde 290 de nume noi (față de clasamentele anterioare), dintre care 71 sunt din China. În creștere a fost și numărul tinerilor miliardari, 46 având sub 40 de ani. În vârstă de 59 de ani, americanul Bill Gates are o avere de 79,2 miliarde de dolari și se situează pe primul loc în clasamentul Forbes pentru a 16-a oară în ultimii 21 de ani. Averea lui a crescut de anul trecut cu 3,2 miliarde de dolari. Ca și în 2014, el este urmat de Carlos Slim (75 de ani), care conduce grupul de telecomunicații America Movil și este posesorul a 77,1 miliarde de dolari. **SURSA:AGERPRES**

Bill Gates FOTO: EPA

Elefant alb, capturat

NAYPYIDAW. Un elefant alb, o specie foarte rară și semn de noroc pe plan politic potrivit superstiției locale, a fost capturat în vestul Myanmarului care se pregătește de alegeri legislative cruciale, a informat presa birmaneză citată luni de AFP. Femela în jur de 7 ani și cu o înălțime de circa 2 metri reprezintă al 9-lea exemplar în captivitate în această țară. Pachidermul care este de fapt de culoarea roz a fost descoperit într-o rezervație forestieră din regiunea deltei Irrawaddy din Pathein. Văzute ca un „simbol al suveranității țării", aceste animale au fost întotdeauna prețuite de foștii regi și lideri în Myanmar, de majoritate budistă, potrivit istoricului Thant Myint-U. Amenințați de braconaj și de distrugerea habitatului lor, din cauza deforestării, elefanții sălbatici sunt pe cale de dispariție în Myanmar.

SURSA:AGERPRES

Elefantul alb FOTO: FAN

www.aradon.ro
Mai multe poze cu Naba

Naba

Este pasionată de muzică și modă.

Va fi iluminat în albastru

În acest an, Rio și-a extins perioada de carnaval (13-17 februarie), pentru a sărbători cu muzică aniversarea a 450 de ani de la înființarea sa, scrie AFP.

Statuia lui Isus FOTO: FAN

BRASILIA. Orașul Rio de Janeiro va ilumina în albastru principalele sale monumente arhitectonice de-a lungul întregii luni martie pentru a celebra 450 de ani de la fondarea sa, informează AFP. Primarul din Rio a declarat vineri ca 42 de monumente, cum sunt celebra statuie a lui Hristos cu brațele întinse care domină orașul de pe dealul Corcovado, Opera din centrul orașului, fortul Copacabana, unele muzee și biserici, vor fi învăluite în această culoare în fiecare noapte. La zece zile după Carnavalul de la Rio se va da startul festivităților aniversare în noaptea de sâmbătă spre duminică, un concert în aer liber fiind atracția la care se estimează că vor participa 70.000 de spectatori. Douăzeci și una dintre cele mai mari nume din muzica populară și samba braziliene, cum ar fi Gilberto Gil, Caetano Veloso, Jorge Ben Jor, Paulinho da Viola și Martinho da Vila, vor interpreta rând pe rând melodii dedicate orașului Rio. Punctul culminant al celebrării a avut loc duminică, cu un tort uriaș de 450 de metri lungime, în formă de „U" din 2,5 tone de făină, 2,1 tone de zahăr, 1,5 tone de margarină, 30.000 de ouă, 1.000 de litri de lapte și frișcă. Acum 450 ani, la 1 martie 1565, coloniștii portughezi au fondat orasul Rio de Janeiro, la 65 ani după ce au „descoperit" în ianuarie 1502 golful său spectaculos, dominat de munți acoperiți cu păduri tropicale și populat în acea epocă de triburi de amerindieni.

SURSA: AGERPRES

Turneu în SUA şi Europa

WASHINGTON. Madonna va efectua la vară un turneu în America de Nord și în Europa începând din luna noiembrie. Turneul, numit „Rebel Heart", ca și ultimul său album, va trece prin 35 de orașe, primul concert având loc în 29 august la Miami și continuând în alte orașe din Statele Unite și Canada până la sfârșitul lunii octombrie. Cântăreața va trece apoi oceanul pentru spectacole în Belgia, în 28 noiembrie, și în Franța, în 9 decembrie. În curând vor fi anunțate și datele concertelor în Asia și Australia, adaugă Live Nation. Ultimul său album, al 13-lea, va fi lansat la 6 martie. În luna decembrie a anului trecut, în urma scurgerii pe internet a mai multor piese, vedeta de 56 de ani a lansat șase noi cântece înaintea apariției albumului. **SURSA: AGERPRES**

Madonna FOTO: EPA

Genele false sunt dăunătoare

LONDRA. Cine poartă regulat gene false sau și le alungește cu rimel se poate aștepta să sufere de mâncărimi ale ochilor sau chiar de conjunctivită - arată un studiu publicat în Journal of The Royal Society Interface. Studiul afirmă că există o lungime optimă a genelor, observată la majoritatea mamiferelor, și din acest motiv schimbarea dimensiunii lor dăunează sănătății oculare. Micii peri de pe pleoape nu au ca scop numai să atragă atenția asupra privirii pentru a permite comunicarea vizuală, ci protejează ochii de agresiuni exterioare. Nu chiar ca perii din nas, care joacă rolul unui filtru în pătrunderea particulelor aeriene. Acest lucru nu este lipsit de consecințe asupra sănătății. **SURSA: AGERPRES**

FONDAT 1989, APARE LA ARAD, TEL. 0257/281.802, E-MAIL: REDACTIA.JURNALARADEAN@RUSSMEDIA.RO; PUBLICITATE.JURNALARADEAN@RUSSMEDIA.RO

Cum să faci cel mai bun peşte la grătar
PAGINA 8

Arădeanca Iulia Berar, pe urmele Nadiei
PAGINA 7

MIERCURI
4 MARTIE 2015
ANUL XXVII, NR. 7273
12 PAGINI - 1,50 LEI

11° Temperaturile se vor situa între 3 şi 11 grade. Vântul va sufla cu 28 km/h.

DIMINEAŢA | AMIAZA | SEARA

Graţiana, ucidere din culpă?

Administratorul drumului pe care a avut loc accidentul e acuzat de ucidere din culpă.

ARAD. Dincolo de tristeţea şi durerea provocate de accidentul în care şi-a pierdut viaţa Graţiana Răuţ, se conturează o mulţime de întrebări. Cum a fost posibil? De ce a pătruns pe contrasens? Ce a determinat pierderea controlului asupra volanului?

„Sunt foarte curios dacă administratorul drumului judeţean va răspunde penal şi material în cazul accidentului tragic în care a fost implicată Gratiana Răuţ! Sunt foarte curios dacă Poliţia s-a autosesizat în privinţa «craterelor» criminale de pe această şosea. Sunt curios cât de mult timp mai putem rămâne indiferenţi la calitatea drumurilor noastre..." - subliniază un arădean, într-o postare pe Facebook. Mesajul său este însoţit şi de câteva fotografii de la locul tragediei, din care se pot vedea gropile adânci din şosea. Practic, se sugerează că motivul care a condus la pierderea controlului asupra volanului şi la producerea accidentului a fost încercarea şoferiţei de a evita „craterele" din drum.

De la formularea unor păreri inofensive până la exprimarea unor acuze grele nu a mai fost decât un pas. Cu sprijinul unui avocat, a fost conturat şi postat public pe aceeaşi reţea de socializare, un punct de vedere extrem de dur la adresa administratorului drumului judeţean 792c, pe care s-a petrecut accidentul (între Caporal Alexa şi Pâncota). În plus, prietenii Graţianei Răuţ organizează sâmbătă, la locul accidentului, o acţiune de protest faţă de starea proastă a drumurilor. /P.5

Asfalt pe ploaie FOTO: FAN

Asfaltare pe timp de ploaie

ARAD. Autostrada Arad-Timişoara a fost reparată pe ploaie. Muncitorii au turnat straturi întinse de asfalt direct în gropile pline cu apă. Specialiştii spun că reparaţiile făcute zilele trecute nu vor rezista pentru că bitumul nu a făcut priză cu stratul de bază. /P.3

Plătesc să intre în cimitir

ARAD. Scot din buzunar 5 lei pentru a intra cu maşina în cimitir. Taxa de intrare pentru autoturisme impusă de Gospodărirea Comunală a adunat în bugetul societăţii, în anul 2014, aproape 30.000 lei. /P.6

Întreţin spaţiile verzi FOTO: JA

Au scăpat de insolvenţă

ARAD. Gospodăria Comunală Arad a reuşit să scape de insolvenţă cu un an mai repede decât era prevăzut în calendarul administratorului judiciar. /P.5

Încasări

Topul plăţilor făcute atât de firme cât şi de persoane fizice. %

Bucureşti	17,4
Constanţa	3.56
Cluj	2,46
Timiş	2,41
Ilfov	2,06
Prahova	2,04
Braşov	1,74

sursa: Capital

Mai multe foto pe www.aradon.ro

S-au decernat primele medalii

Puţini arădeni s-au arătat dornici de a fi martori la (re)venirea stadionului Gloria în circuitul atletic oficial, ieri, în prima reuniune din cadrul Campionatului Naţional de iarnă de aruncări lungi. S-au decernat şase seturi de medalii, toate în întrecerea seniorilor, în probele de ciocan, disc şi suliţă, printre cei care au urcat pe cea mai înaltă treaptă a podiumului figurând şi suliţaşul arădean Raul Rusu. /P.7

FOTO: CĂLIN ANDRA

Mama omorâtă de tată, sub privirile copiilor

A omorât-o pe femeia care i-a fost soţie sub privirile a două dintre cele trei fetiţe pe care le aveau împreună.

TAUŢ. Trăiau în concubinaj de 18 ani, iar în 2007 s-au căsătorit. Au avut trei fetiţe născute în 1999, în 2006 şi în 2008. La sfârşitul anului 2013, cu trei zile înainte de Ajunul Crăciunului, bărbatul - tatăl celor trei fetiţe - a înjunghiat-o pe femeia care îi stătuse alături timp de 18 ani. A prins-o pe o stradă din Tauţ, la lăsarea întunericului şi a înjunghiat-o de 11 ori sub privirile a două dintre cele trei fetiţe. Bărbatul a fost condamnat în 2014 de judecătorii Tribunalului Arad la 13 ani de închisoare. Cum s-a ajuns la această situaţie dramatică după 18 ani de relaţie? Se pare că cei 18 ani nu au fost tocmai presăraţi cu flori, ci dimpotrivă: au fost multe certuri şi scandaluri între cei doi.

De-a lungul timpului, bărbatul a manifestat o atitudine violentă faţă de soţie şi faţă de cele trei minore. Întotdeauna, această atitudine era generată de consumul excesiv de alcool, ceea ce a determinat despărţirea celor doi în repetate rânduri. De fiecare dată, femeia a reluat convieţuirea cu soţul din cauza ameninţărilor şi violenţelor la care era supusă.

Pe 5 iulie 2013, mama celor trei fetiţe a fost din nou agresată şi ameninţată cu moartea de soţul ei. De data aceasta, femeia a spus stop, a părăsit domiciliul comun şi s-a mutat împreună cu cele trei fetiţe la părinţii ei. /P.6

Vine sentinţa pe „Stark-Pârvulescu"

ARAD. Într-o săptămână vom afla decizia judecătorilor de la Tribunalul Arad în conflictul dintre Dan Pârvulescu şi Erika Stark. După patru şedinţe de judecată, instanţa a decis să amâne pronunţarea sentinţei în procesul prin care dr. Pârvulescu contestă decizia de concediere emisă de conducerea Direcţiei Generale de Asistenţă Socială şi Protecţia Copilului Arad. Indiferent de câştigător, va urma, probabil, calea de atac la instanţa superioară. **JA-D.D.**

Instanţa decide FOTO: FAN

Parcare în copac, pe centru

„Soarta" copacilor plantaţi în urmă cu puţini ani pe trotuarul ce se întinde de-a lungul Bulevardului Revoluţiei pare să fie cea din fotografie. Imaginea a fost surprinsă luni seara, în jurul orei 19.00, aproape de strada Cloşca. Este prima parcare de acest gen surprinsă în fotografii, însă, cu certitudine, nu este singura. Cu asemenea parcări, cu siguranţă, în scurt timp, copacii plantaţi pe trotuar, pe Bulevardul Revoluţiei, vor fi „aplecaţi". FOTO: I.C.

Barăcile buclucaşe FOTO: JA

Contre pe o baracă ilegală

ARAD. Construcţiile metalice din Parcul Tudor Arghezi sunt ilegale! Au fost chiar amendate, semn că se poate face ceva şi în Arad şi că putem avea grijă de oraş, dacă dorim acest lucru. /P.3

Lirism şi parfum de ficţiune

ARAD. Dr. Mihaela Muraru-Mândrea şi-a lansat, luni seara, la Librăria Corina, volumul de versuri „Sălaşul avatarilor", un volum în care găseşti „peste tot arome de lirism şi parfum de ficţiune", cum aprecia prof. univ. dr. Anton Ilica. /P.4

Sentinţă pentru Dan Diaconescu

BUCUREŞTI. Judecătorii Curţii de Apel Bucureşti vor da, astăzi, sentinţa în dosarul în care Dan Diaconescu, Dorel Pârv şi Mitruş Ghezea sunt acuzaţi că l-au şantajat pe primarul din Zărand, Florin Moţ. /P.6

Marcatorul Sălăjan FOTO: FAN

Şoimii Pâncota, victorie de moral

PÂNCOTA. Ionuţ Popa şi-a văzut, marţi, la lucru, noii elevi, într-un joc de verificare contra Victoriei Zăbrani, câştigat cu 3-0, goluri Suciu şi Sălăjan (dublă). A fost un „pansament" pentru pâncotani, după „cutremurul" de zilele trecute. Moralul este acum ridicat şi se aşteaptă meciul de la Caransebeş. /P.7

15045
9 771220 748034

Remember: 4 martie

1678 S-a născut, Antonio Vivaldi, violonist şi compozitor (d. 1741)

1809 S-a născut Vasile Cârlova, poet român (d. 1831)

1852 A murit Nikolai Vasilievici Gogol

1882 S-a născut omul politic Nicolae Titulescu (d. 1941)

1897 A murit Alexandru Lahovari, jurist şi om politic (n. 1841)

1953 A murit Serghei Prokofiev, compozitor şi pianist (n. 1891)

Joshua Bowman FOTO: FAN

1977 A murit Toma Caragiu, actor român (n. 1925)

1977 A murit Doina Badea, interpretă de muzică uşoară şi romanţe (n. 1940)

1988 S-a născut actorul **Joshua Bowman**

Întreruperi de curent

Joi, 5 martie 2015. În judeţ, h 8-16: Cristeşti; **h 9-14:** Vărădia de Mureş (p), Căpruţa (p); **h 9-18:** Sebiş - străzile Dobrogei, Izvorului, Deltei, Crişului (p), Nufărului.

Pieţe şi târguri

Azi este zi de piaţă la Pâncota, Beliu, Buteni, Şiclău, Macea, Vânători, Pecica, Şiria şi **zi de târg la** Beliu şi Buteni.

Mâine, joi, este zi de târg săptămânal la Curtici, Sebiş, Cermei, Săvârşin, Secusigiu, Zerind.

Telefoane utile

☎ INFORMAŢII TELEFONICE: 118.932; ☎ ROBOT: 1958; ☎ APEL UNIC DE URGENŢĂ (SALVARE, POLIŢIE; Pompieri): 112; ☎ PRIMĂRIA MUNICIPIULUI ARAD: Program de relaţii cu publicul (camera 5) luni-vineri între orele 8-20. Tel.: 0257/284.744; tel. centrală: 0257/281.850; ☎ S.C. E.ON GAZ ROMÂNIA - Sucursala Arad - Dispecerat şi intervenţie telefon:0357/403.321; ☎ DERANJAMENTE CURENT ELECTRIC: 0257/929; ☎ INFORMAŢII CFR: 0257/231.777; ☎ PROTECŢIA CONSUMATORULUI: B-dul Revoluţiei, nr. 50. Telefon: 0257/257.049; ☎ POLIŢIA LOCALĂ: 0257/939.

UNDE MERGEM în Arad

Cinema
CINEMA CITY ATRIUM

- **50 de umbre ale lui Grey, orele 14:30, 17:00, 18:15, 19:30, 20:50, 22:00**
- **Ascensiunea lui Jupiter -3D, orele 14:40, 17:10, 19:40, 22:10**
- **Bălatul din vecini -2D, orele 14:20, 16:30, 18:30, 20:20, 22:20**
- **Cei 6 super eroi -3D, ora 16:20**
- **De ce eu? -2D, orele 13:00, 15:40, 20:40**
- **Efectul Lazarus -2D, orele 13:20, 15:20, 17:20, 19:10, 21:00, 22:50**
- **Femeia în negru 2: Îngerul morţii, orele 18:30, 20:30, 22:30**
- **Focus -2D, orele 13:30, 15:40, 18:00, 20:10, 22:20**
- **Lunetistul american, ora 21:40**
- **Mielul Shaun, orele 14:40, 16:30, 18:30**
- **Nuntaşi de închiriat, orele 14:40, 19:50, 22:10**
- **Oraşul câinilor -2D, ora 19:20**
- **Pene galbene -3D, ora 14:20**
- **SpongeBob: Aventuri pe uscat -3D, orele 13:50, 15:50, 17:50**
- **The Imitation Game: Jocul codurilor, ora 16:50**

Spectacol

- **„Hori de primăvară"** în cadrul programului „ Tradiţie. Istorie. Rost". Cu **Grigore Leşe.** Invitaţi: Taraful lui Firuţa din Islaz şi Taraful din Babiciu (vineri, 13 martie, ora 19.30, pe scena Teatrului Clasic „Ioan Slavici"

Concerte

- **Gală de operetă.** Dirijor: Cristian Neagu; Solişti: Carmen Gurban, Cristian Mogoşan; În program pagini celebre din operete vieneze (joi, 5 Martie, ora 19.00, în sala Palatului Cultural)

Sănătate

- **CABINET GINECOLOGIC:** Cabinet ginecologic Arad, B-dul Decebal 11 (lângă Hotel Aradul), chiuretaj medicamentos, eco 4 D, test PAP.TEL: 0770823850, 0723643581
- **Policlinica DR. TURCIN, oferă:** Cardiologie (EKG, Ecografie cardiacă, Doppler vascular, Holter EKG si TA, Test de efort), Oftalmologie **(NOU - chirurgie pol anterior; CV computerizat; optică medicală),** ORL (videoendoscopie), pneumologie, gastroenterologie, neuropsihiatrie, medicină de familie, ecografii generale. **Telefon: 0257/285510, www.policlinica-turcin.ro**
- **Farmacia GLYKON - UTA,** Bl U 6 (vis-a-vis de biserica în construcţie). Deschis zilnic: luni-vineri 07.00 -21.00 sâmbătă şi duminică 08.00-18.00. **Telefon: 0257/241197.**

Horoscop

BERBECUL (III.21.-IV.20.)
Este o zi favorabilă schimbărilor importante pe toate planurile. Vă puteţi baza pe sprijinul prietenilor şi al partenerului de viaţă. Sunteţi foarte diplomat şi comunicaţi cu uşurinţă.

TAURUL (IV.21.-V.20.)
Aveţi un succes deosebit în societate şi în afaceri. Dimineaţă hotărâţi să plecaţi într-o călătorie importantă. S-ar putea să întâmpinaţi dificultăţi, dar reuşiţi să vă descurcaţi.

GEMENII (V.21.-VI.21.)
Sunteţi foarte bine dispus şi luaţi decizii inspirate în problemele de natură financiară. Vă puteţi ocupa de afaceri delicate.

RACUL (VI.22.-VII.22.)
Uşurinţa cu care comunicaţi vă favorizează relaţiile cu persoanele din anturaj. Perspectivele unei călătorii în interes personal devin tot mai clare.

LEUL (VII.23.-VIII.23.)
Dimineaţă luaţi o hotărâre prin care vă schimbaţi tot programul zilei. Este posibil să vă întâlniţi cu câţiva prieteni şi să începeţi pregătirile pentru o petrecere.

FECIOARA (VIII.24.-IX.23.)
Sunteţi plin de entuziasm şi pus pe schimbări. Acum este momentul să vă faceţi planuri de viitor. Este o zi prielnică pentru investiţii, afaceri şi călătorii în interes personal.

BALANŢA (IX.24.-X.23.)
Vă îmbunătăţiţi considerabil situaţia financiară. Luaţi bani atât de la serviciu, cât şi dintr-o afacere. Aveţi ocazia să faceţi o investiţie rentabilă. Vă sfătuim să vă menajaţi sănătatea.

SCORPIONUL (X.24.-XI.22.)
Aveţi încredere în forţele proprii şi daţi dovadă de spirit de aventură. Vă sfătuim să nu riscaţi prea mult. Este o zi favorabilă călătoriilor în interes de familie.

SĂGETĂTORUL (XI.23.-XII.21.)
Dimineaţă primiţi un cadou de la o persoană dragă. Aveţi o capacitate de comunicare deosebită şi colaboraţi excelent cu cei din jur.

CAPRICORNUL (XII.22.-I.20.)
Dispuneţi de multă energie fizică şi intelectuală, ceea ce vă încurajează să începeţi noi activităţi şi să faceţi planuri de viitor, în special legate de casă.

VĂRSĂTORUL (I.21.-II.20.)
Este momentul să porniţi o afacere plănuită mai demult. Vă avantajează capacitatea de a lua decizii corecte. Sunteţi foarte comunicativ.

PEŞTII (II.21.-III.20.)
Dimineaţă vă hotărâţi să vă schimbaţi programul stabilit pentru azi. S-ar putea să organizaţi o petrecere, împreună cu câţiva prieteni. Vă recomandăm să evitaţi orice fel de speculaţii.

„Jurnal arădean" vă ascultă

De luni până joi, între orele 11.00-13.00, la telefonul 0257.280943, redactorul nostru vă stă la dispoziţie.

ARAD. M.A. din Micălaca este indignată de uşurinţa cu care mai marii Aradului dau vina pe guvernanţi în orice situaţie, dar uită să-şi respecte angajamentele. Mă refer la achitarea banilor promişi arădenilor care au sărbătorit 50 ani de căsnicie. „Oare, tot din cauza lui Ponta nu se onorează această promisiune a primarului Falcă ?" - se întreabă, retoric, cititoarea noastră.

O altă sesizare, aceeaşi ţintă: Primăria Arad. De această dată, **Marin V.** din Grădişte vine cu o solicitare de mărire a plafonului de 620 lei pentru pensionarii din municipiu care au gratuitate pe mijloacele de transport în comun. Sunt situaţii, când pentru un leu sau doi în plus la pensie peste plafon, CTP nu eliberează legitimaţiile gratuite de transport, invocând hotărârea CLM.

Încheiem tot cu o nemulţumire-rugăminte către mai marii Municipalităţii, semnată de **Viorica S.** din Aradul Nou: „Dacă tot continuăm să cumpărăm tramvaie Imperio, n-ar fi rău dacă s-ar corecta neajunsurile primelor vagoane ieşite pe linie, gen scaune prea înalte, netapiţate, unele pentru o persoană şi jumătate". **JA-D.S.**

Sudoku

ÎNCEPĂTORI

REGULI: În fiecare bloc sunt câteva cifre între 1 şi 9, stabilite dinainte. Acestea trebuie completate cu cifrele lipsă, în aşa fel încât fiecare număr să figureze o singură dată. De asemenea, cifrele de la 1 la 9 trebuie să figureze o singură dată atât pe rândurile orizontale cât şi pe coloanele verticale ale celor nouă blocuri luate împreună.

	3				7		2	8
			8				4	
			1	6	3			
						4	9	
4								6
5	1	6				7	3	
			7		2			
3				8				9
	9	4						

AVANSAŢI

1			7	6	2			
				4				
		3			1		2	9
		9						2
	6			9		7		
	8				3			5
				2			7	
		7	5		8			
		4	9			1		

Soluţiile jocurilor din numărul precedent:

ÎNCEPĂTORI

3	5	9	2	7	1	4	8	6
4	8	2	6	5	9	1	3	7
1	7	6	4	8	3	5	2	9
9	6	4	3	1	7	8	5	2
2	3	8	5	9	4	7	6	1
5	1	7	8	6	2	3	9	4
6	9	1	7	3	5	2	4	8
8	4	3	1	2	6	9	7	5
7	2	5	9	4	8	6	1	3

AVANSAŢI

8	5	4	6	2	1	9	7	3
9	3	1	4	7	8	6	2	5
7	6	2	9	3	5	8	1	4
4	8	3	7	9	6	2	5	1
1	9	6	2	5	3	7	4	8
5	2	7	8	1	4	3	6	9
2	7	8	1	4	9	5	3	6
6	1	5	3	8	2	4	9	7
3	4	9	5	6	7	1	8	2

Curs valutar

Denumirea valutei	BNR	BCR		BRD		Intesa Sanpaolo Bank		Banca Românească		Nextebank		Alpha Bank		Casa de schimb LUXOR		Casa de schimb TRESOR	
		C	V	C	V	C	V	C	V	C	V	C	V	C	V	C	V
Euro	4,45	4,38	4,53	4,37	4,52	4,40	4,48	4,41	4,48	4,40	4,48	4,38	4,52	4,43	4,45	4,44	4,46
Dolar SUA	3,98	3,91	4,09	3,88	3,93	3,93	4,01	3,95	4,01	3,90	4,02	3,86	4,11	3,94	3,99	3,96	3,99
Forint	0,0146	0,0140	0,0152	0,0138	0,0151	0,0135	0,0155	-	-	0,0140	0,0152	-	-	0,0145	0,0147	0,0145	0,0148
Gram aur	154,86																

Vremea

Miercuri, 4 martie

www.aradon.ro

3° LA ORA 6 — temperaturile se vor situa între 2 şi 3 grade. Vântul va sufla cu 22 km/h dinspre NNE.

11° LA ORA 18 — temperaturile se vor situa între 10 şi 11 grade. Vântul va sufla cu 28 km/h dinspre NNE.

Ziua precedentă

Arad	0–9	Umiditate:	43%
Lipova	0–9	Presiune:	1015,92 mb
Chişineu- Criş	0–9	Precipitaţii:	0%
Săvârşin	-1–8	Vânt:	40,23 km/h
Sebiş	-1–8	Direcţie vânt:	NV

Soarele

Răsare: 07:09
Apune: 18:25

Azi

Temperaturile se vor situa între 3 şi 11 grade. Vântul va sufla cu 28 – 22 km/h, dinspre NNE.

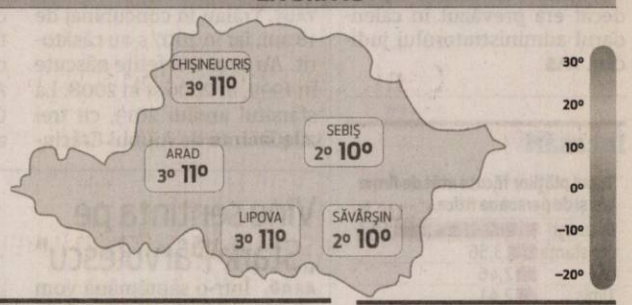

FAZELE LUNII

19.02 · 25.02 · 5.03 · 13.03

MIERCURI	JOI	VINERI	SÂMBĂTĂ
3° 11°	1° 4°	0° 4°	0° 8°
mai mult înnorat	ploaie şi ninsoare	ploaie şi ninsoare	ninsoare sporadic

Calendar

Biserica ortodoxă: Sf. Cuv. Gherasim de la Iordan; Sf. Mc. Pavel şi Iuliana, sora lui (Post)
Biserica greco-catolică: Cuv. Gherasim de la Iordan
Biserica romano-catolică: Sf. Cazimir, rege; Fer. Ioan-Anton Farina, ep.

Prognoză pentru trei zile

Temperaturile minime vor fi cuprinse între 0 şi 1 grade, iar cele maxime între 4 şi 8 grade.

Temp.minime: 0-1°C
Temp.maxime: 4-8°C

JURNAL ARĂDEAN
B-dul Revoluţiei nr. 62, Arad
Auditat de BRAT
Reclamaţii difuzare: 0257/212.032

Director de vânzări: Mircea Ţişcă (8427)
Secretariat: 0257.281802 (centrala), fax - 0257.212.012
Şef departament difuzare: Carmen Csordas
Marea publicitate: 0257.280904
Mica publicitate: 0257.210775; B-dul Revoluţiei, nr. 81
Tiparul executat la: Tipografia Russmedia Kft. Debrecen

Redactor şef: Adriana Barbu (8416) Responsabil de număr: Daniel Scridon
Secretar general de redacţie: Gabriela Groza (8423); Departamente: Eveniment: Simona Butaru, Monica Ardelean (8405), Alin Gherasim (8417), Ioana Costaş (8414); Politic: Simion Todoca (8434); Economic: Andreea Pintea (8415); Cultură, Învăţământ: Vasile Filip (8421); Social: Diana Duţu (8413); Sport: Daniel Scridon (8424), Leo Sfâra (8422), Dan Lazăr (8406).
Tehnoredactare: Ghizela Şerban (8409), Munteanu Daniel (8411).
REDACŢIE: tel. 0257.281802 (centrala); fax 0257.212.012, 0257.228.592; e-mail:redactia.jurnalaradean@russmedia.ro, adevaruldearad@russmedia.ro, publicitate.jurnalaradean@russmedia.ro, publicitate.adevarul@russmedia.ro

Au asfaltat autostrada pe timp de ploaie

Drumarii au ales cea mai proastă vreme pentru repararea autostrăzii Arad-Timişoara: ploaia torenţială.

ARAD. Luni a plouat în Arad, la un moment dat precipitaţiile fiind importante cantitativ. Însă pentru muncitorii care s-au gândit să repare autostrada Arad-Timişoara vremea nu a părut a fi o problemă. Trebuie menţionat faptul că şoseaua de mare viteză a cedat iar. Gropile şi-au făcut apariţia pe partea carosabilă imediat după trecerea sezonului rece. Pentru ca traficul să fie unul în regim de siguranţă, a fost nevoie de intervenţia muncitorilor. Aceştia s-au conformat şi s-au deplasat pe teren. Au închis circulaţia pe o bandă, pe sensul de mers Arad-Timişoara, au început să decoperteze asfaltul cu probleme, dar între timp a venit ploaia. Acest lucru nu i-a oprit, însă, pe muncitori. Au turnat straturi uriaşe de bitum (din punct de vedere al suprafeţei) chiar în gropile pline cu apă, în timp ce ploaia torenţială cădea peste asfaltul încins, proaspăt turnat. Specialiştii în domeniu nu dau nicio şansă ca reparaţia să reziste. „Dacă asfaltul a fost turnat pe ploaie, acesta nu face priză cu stratul de bază pe care a fost turnat. Este o chestiune de timp, până în momentul în care bitumul va ceda, va crăpa, iar gropile vor reapărea", a spus un drumar cu experienţă.

Trece garanţia

Poate că, pentru moment, reparaţia făcută pe timp de ploaie şi faptul că aceasta nu va rezista nu pare o mare problemă. Şi asta pentru că şoseaua se află încă în garanţie. Ca atare, compania Astaldi sau o altă societate contractată de Astaldi a reparat autostrada pe gratis. Problema cea mai mare va apărea din vară, când expiră garanţia. Pentru că toate reparaţiile vor trebui suportate de statul român, prin Compania Naţională de Autostrăzi şi Drumuri Naţionale din România. Iar, la modul în care şoseaua de mare viteză dintre Arad şi Timişoara se „rupe" tot la 2-3 luni, putem spune liniştiţi că nu ne aşteaptă deloc vremuri bune.

JA-A.G.

Au lucrat pe ploaie FOTO: JA

Contre pe o baracă ilegală

Primăria a dat amendă pentru ridicarea unei barăci ilegale în Parcul Tudor Arghezi. Din păcate, nu au lipsit nici contrele pe baracă şi pe... Parcul Eminescu.

Barăcile care s-au ales cu amenzi şi de la care au pornit gâlceava FOTO: FAN

ARAD. Construcţiile metalice din Parcul Tudor Arghezi sunt ilegale! Au fost chiar amendate, semn că se poate face ceva şi în Arad şi că putem avea grijă de oraş, dacă dorim acest lucru. Întâmplarea legată de barăci şi amenzi, făcută publică luni, a mai indicat însă ceva: că nu putem trăi fără niscaiva gâlceavă. Nu suntem liniştiţi dacă nu-i arătăm pe ceilalţi cu degetul şi indicăm faptul că nu fac nimic, sau dacă nu dăm replică la... replică.

Dar hadeţi să vă spunem pe scurt istoria barăcilor ilegale. Luni, în cadrul unei conferinţe de presă, primarul Gheorghe Falcă a anunţat faptul că în Parcul Tudor Arghezi există o construcţie ilegală, iar cei care au ridicat-o au fost amendaţi, la solicitarea Primăriei, de către Inspecţia de Stat în Construcţii. Edilul a spus că barăcile, căci despre acele construcţii ilegale era vorba, un fel de vestiare pentru muncitori, au fost ridicate de cei de la Compania de Apă Canal fără a avea dreptul. Care a fost concluzia primarului? „Mă bucur că cei din subordinea Primăriei Arad îşi îndeplinesc atribuţiile, dar nu am văzut nicicum reacţiile ecologiştilor care au protestat în Parcul Eminescu, pentru sprijinirea acestui parc. E adevărat că e un parc nou, dar e posibil să nu fi fost văzut niciodată de către luptătorii împotriva proiectului Primăriei pentru Parcul Eminescu? Acesta este clar semnul că acea luptă a fost una politică".

Replica la atac

Replica la acuzele primarului nu a întârziat prea mult. La o zi distanţă de afirmaţiile făcute de primar în cadrul conferinţei, Grupul „Salvaţi Parcul Eminescu" a trimis un comunicat în care a indicat faptul că „în data de 26 februarie, grupul nostru şi-a anunţat intenţia de a porni o campanie împotriva inesteticului urban, mizeriei, nesimţirii şi bătăii de joc la adresa banului public din Arad. Am început această campanie ridicând problema construcţiei, din punctul nostru de vedere ilegale, a două barăci metalice în Parcul Tudor Arghezi, care completau într-un mod nefericit aspectul, oricum, deplorabil al acestei suprafeţe verzi din zona Intim. Cazul a fost preluat şi de presă, care a aflat că respectivele construcţii sunt ridicate de Compania de Apă, pentru ca cei care deservesc staţia de epurare a apei să aibă vestiar şi loc de depozitat sculele". Povestea grupului continuă cu o replică la atac: „Într-un final se pare că s-a sesizat şi Primăria, amendând cu 1.000 de lei Compania de Apă după ce s-a descoperit faptul că nu există autorizaţie de construcţie pentru ridicarea barăcii şi vestiarului în incinta unui spaţiu verde. Ne bucurăm că sesizarea noastră a avut efect, dar ne intrigă declaraţia primarului Gheorghe Falcă (...). Înţelegem că primarul este extrem de dezamăgit pentru că l-am împiedicat să construiască o parcare în locul celui mai vechi parc din Arad, dar nu putem tolera atacurile gratuite, minciuna şi dezinformarea, practici care nu fac cinste unui edil aflat în fruntea unui oraş ca Aradul".

> Mă bucur că cei din subordinea Primăriei Arad îşi îndeplinesc atribuţiile, dar nu am văzut reacţiile ecologiştilor
> **GHEORGHE FALCĂ**

Final cu acuze

Finalul comunicatului are şi el parte de atacuri: „Sperăm ca Primăria, care are un aparat numeros la dispoziţie şi o Poliţie Locală în subordine, să se sesizeze prompt atunci când legea se încalcă flagrant într-o zonă atât de centrală, încât e imposibil să nu fie observat abuzul. Suntem convinşi că acest lucru se va întâmpla abia când Primăria îşi va schimba atitudinea distructivă la adresa verdelui urban, atitudine care încurajează asemenea practici".

ADRIANA BARBU
adriana.barbu@russmedia.ro

Spre binele Aradului

Singurul lucru de care noi suntem convinşi este faptul că, indiferent de gâlceavă, cu cât mai mulţi arădeni vor avea grijă de spaţiul verde şi vor sesiza ilegalităţile de pe el şi cu cât mai multe instituţii vor interveni ca să facă ordine, cu atât mai bine îi va fi Aradului. Aşa că: să continue, astfel, gâlceava.

Femeie cercetată pentru evaziune fiscală

FÂNTÂNELE. Poliţiştii din Fântânele cercetează o tânără de 27 de ani, bănuită de săvârşirea infracţiunii de evaziune fiscală. Din cercetările efectuate s-a stabilit că, femeia, în calitatea de administrator al unei societăţi comerciale, ar fi reţinut şi nu ar fi virat în termenul legal către bugetul general consolidat al statului, obligaţiile fiscale aferente perioadei 25 aprilie - 25 septembrie 2010. Pe numele tinerei a fost întocmit un dosar de cercetare penală pentru evaziune fiscală.

JA – I.C.

Foşti iubiţi, scandal în magazin

ARAD. O femeie de 42 de ani şi un bărbat în vârstă de 39 de ani, foşti iubiţi, au fost protagoniştii unui scandal desfăşurat în incinta unui magazin dintr-un centru comercial. Pentru a calma situaţia, a fost solicitată intervenţia echipajelor de jandarmerie. În urma verificărilor efectuate de jandarmi s-a stabilit că femeia, aflată într-un magazin, pe fondul unor neînţelegeri mai vechi, a fost ameninţată şi lovită de către fostul prieten, un bărbat de 39 de ani. Fosta iubită a depus plângere împotriva bărbatului. Jandarmii au întocmit actele de sesizare necesare începerii urmăririi penale pentru infracţiunile de ameninţare şi lovire sau alte violenţe.

JA – I.C.

TRESOR
AMANET
Vă oferă
pentru prima lună de contract
COMISION
0%
NE GĂSIŢI LA:
UTA: Calea Aurel Vlaicu, nr. 60-68, Ap. 1 Parter
GARĂ: P-ţa Gării, nr. 11, Bl. G, Parter
TEATRU: B-dul Revoluţiei, Nr. 99
H (751338)

Confederaţia Patronatul Român Filiala Arad
Organizează cursuri pentru meseria:
SUDOR ELECTRIC- cod Nomenclator 7212.1.1
Studiu: 3 procedee
• SUDURĂ ELECTROD ÎNVELIT
• MIG-MAG
• TIG – WIG
Durata cursului: 3 luni (120 ore teorie şi 240 ore practică)
Cost/curs: Persoane fizice – 500 euro
Persoane juridice – 600 euro
Diplomele sunt recunoscute de Ministerul Educaţiei, de Ministerul Muncii şi de Comunitatea Europeană.
După absolvirea cursului, se asigură loc de muncă în Arad.
Organizăm cursuri de calificare pentru meseria:
FIERAR BETONIST; ZUGRAV; VOPSITOR INDUSTRIAL. (919603)
Informaţii la tel.: 0257-280714; fax 0257-206499, e-mail: filiala.ar@patronatulroman.ro
Arad, str. Episcopiei, nr. 39, orar: 09:00-13:00

Hemoroizi? Fisuri Anale?
Tratament modern fără operatie!
Experienţă internaţională, posibilitate plata în rate.
10% reducere la tratament pentru pensonari
Varice? Ulcer Varicos?
Tratament modern şi eficient!
Fără intervenţie chirurgicală!
Artroză? Osteoporoză?
Inovaţia anului 2014 în Germania
Tratamentul prin Rezonanţă Magnetica:
Recomandat în:
• osteoporoză, artroză, dureri de spate cronice, afecţiuni ale meniscului, vătămări dupa accidente, etc.
Alte Specialităţi:
• Dermato - Venerologie • Gastroenterologie •
• Chirurgie Generală • Urologie • Medicină Internă •
Arad: LaurusMedical clinics MBST medical
0257 213 888 www.laurusmedical.ro
(873126)

aradjob.ro

Lirism şi parfum de ficţiune

Dr. Mihaela Muraru-Mândrea şi-a lansat, luni seara, la Librăria Corina, volumul de versuri „Sălaşul avatarilor”.

Lansare la Librăria Corina FOTO: FAN

ARAD. În faţa unui public avizat, dr. Mihaela Muraru-Mândrea şi-a lansat, luni seara, la Librăria „Corina”, volumul de versuri „Sălaşul avatarilor”, apărut la Editura Tornada (Bucureşti, 2014).

Moderatoarea întâlnirii a fost managerul librăriei, Corina Moldovan, iar despre volumul lansat au vorbit prof. univ. dr. Anton Ilica şi prof. Antoniu Martin.

„Titlul «Sălaşul avatarilor» - spunea Anton Ilica - devine un ghid pentru dibuirea drumului spre explicarea unei experienţe lirice originale”... „peste tot arome de lirism şi parfum de ficţiune”. El concluziona că „Mihaela Muraru - Mândrea dispune de vocaţia lirismului. Ştie să scrie, cunoaşte taina lirismului, percepe construcţia realităţilor poetice cu cuvinte. Asumarea tematicii ţine de curaj şi temeritate, explicând metafizic o stare de noncorporalitate a existenţei şi o trecere eterică, cu voinţa lui Dumnezeu, prin sălaşele fiinţei. Tematic, sesizăm curajul de a se apropia cu flacăra caldă a lirismului de teorii oculte, de filosofia misterelor, de o perspectivă metempsihotică a vieţilor”.

Prof. Antoniu Martin aprecia că „volumul propune «o călătorie» spirituală, iniţiatică prin excelenţă”. Iar „mesajul central al cărţii este unul tonifiant: spune că noi ca Umanitate nu suntem un rezultat al hazardului ci, fiind partea planului divin, suntem hărăziţi la condiţia de Avatar”.

În final, autoarea a mulţumit publicului prezent la lansare, a apreciat Aradul pe care îl are „la suflet”, a vorbit despre poezia sa şi a încheiat, firesc, cu o şedinţă de autografe. **JA-V.F.**

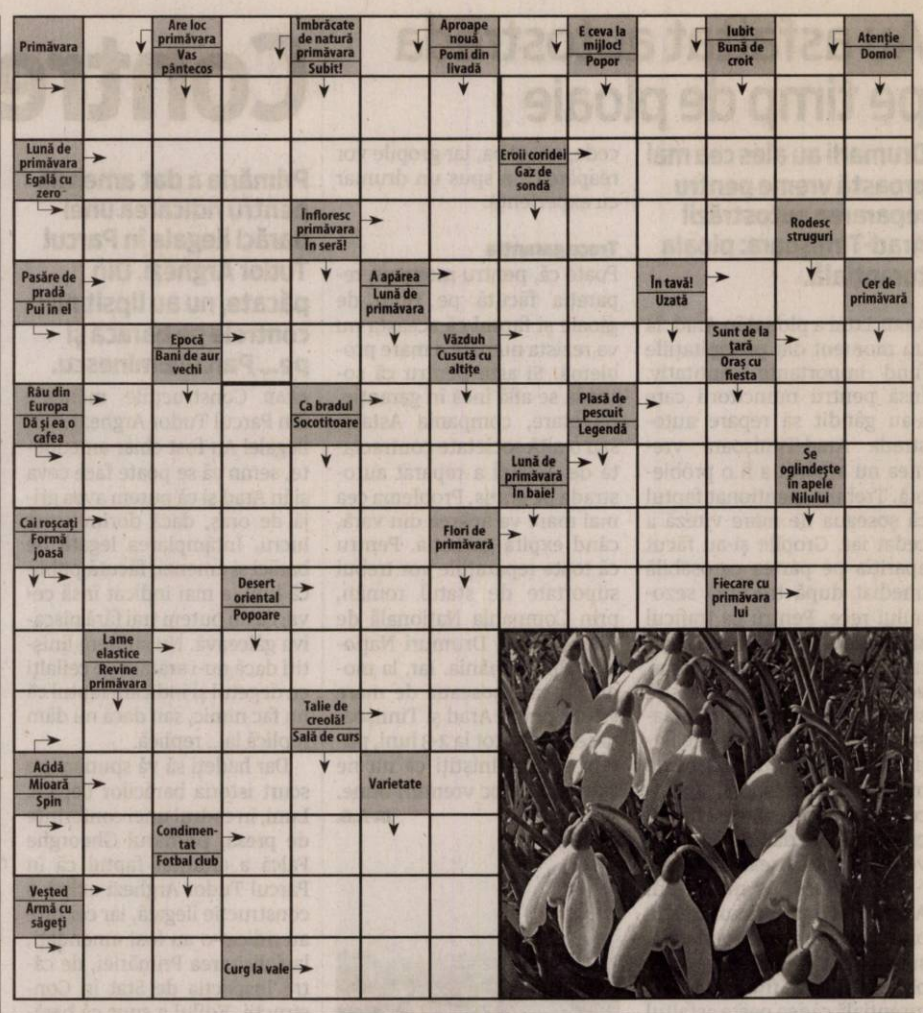

Reţeta zilei

Gulaş din ciuperci, de post

INGREDIENTE. 1 kg ciuperci proaspete, 4 cartofi, 2 cepe, 100 ml ulei, 1 lingură boia dulce, 1 linguriţă coriandru, 1 linguriţă făină, sare, piper.

MOD DE PREPARARE. Pentru început tăiem ciupercile în patru, după care le punem la călit alături de ceapa tăiată mărunt şi uleiul. După ce aceastea şi-au lăsat suc propriu, adăugăm făina şi 2 căni cu apă. Între timp tăiem cartofii cubuleţe şi îi adăugăm peste conţinut. Adăugăm coriandrul şi boiaua. Este lăsat la fiert până când se înmoaie cartofii şi conţinutul se mai îngroaşă. Adăugăm sare şi piper, după gust. Se poate servi cu mămăliguţă. **Poftă bună!**

Citire apometre

Joi, 5 martie 2015. Vântului, Paşcani, Nucului, T. Păcăteanu, E. Monţia, Bobocilor, Steagului, Clopotului, P-ţa Obor, Tarafului, Cobzei, N. Lenau, Flacăra, S. Secula, Ghe. Sion, C-tin Gurban, Berzei, P-ţa Eroilor, Banatului, Memorandului, Spartacus, V. Pârvan, I. Minea, V. Bogrea, Densuşeanu, Corabiei, A. Endre, I. Lengyel, Renaşterii, Marginei, Lalelelor, Bujor, Adrian, Crinului, Fabius, Calea 6 Vânători, Dobrogea, Siret, Crişului, Ovidiu, Arţarului, Sălcuţa, Cedrului, Buciumului, Câmpul Liniştii, C. Porumbescu, Ţepeş Vodă, Paltinului, V. Hugo, Toamnei, Fulgerului, Călăraşilor, Dorului, Foişor, Ursului, Fragilor, Ştefan Luchian, Brezoianu, Stupilor, Plopilor, T. Andreica, Secerei, Făt Frumos, T. Corcheş, Grozăveşti, Fagului, Măgurele, Zambilelor, A. Pann, I. Creangă, Păcurarilor, G-ral Doda, Grădinarilor, Codrului, Bogdan Voievod, I. Câmpineanu, Baba Novac, C. Brâncoveanu, Şcoalei, Obedenaru, V. Conta, Bucegi, Libertăţii, Ţebei, Rotarilor, C. Brâncuşi, Maramureş.

SOLUŢIA INTEGRAMEI DIN NUMĂRUL PRECEDENT

C ■ M ■ C ■ G ■ MUT ■ CARAGHIOSI ■ UV ■ RANJIT ■ AMARE ■ VIDA ■ CAST ■ NAS ■ CE ■ CONTINE ■ E ■ ZA ■ SOT ■ ORACOL ■ TIC ■ ISCA ■ DC ■ HULUB ■ TA ■ POET ■ RATATA ■ HOTAR ■ FIR ■ NUNTA ■ ANI ■ U ■ IOC ■ S ■ SG ■ GURI ■ LC ■ ROB ■ CULMI ■ R ■ MOI ■ DA ■ CAPISON

Programe TV Miercuri, 4 martie

TVR 1

07.00 Telejurnal matinal
08.00 Telejurnal matinal
08.55 Andografia zilei
09.00 Starea naţiei. (R)
10.00 Biziday. (R)
10.50 Teleshopping
11.30 Bărbatul de la hotelul Ritz
12.20 Discover România
12.30 Europa mea. (R)
13.00 Fără etichetă. Prezintă Mihaela Drăgan
14.00 Telejurnal
14.55 Clubul celor care muncesc în România Autostrăzi.
15.00 Teleshopping
15.30 Convieţuiri
16.50 Opinii fiscale
17.00 România văzută altfel. (R)
17.35 Cursa de cai din Siena. ITALIA, 2009
18.35 Clubul celor care muncesc în România Autostrăzi
18.45 Bărbatul de la hotelul Ritz. SUA, 1989
19.40 Sport
19.59 Telejurnal. Meteo
20.55 Clubul celor care muncesc în România Autostrăzi
21.00 Vorbeşte liber!
22.00 Biziday
22.50 Starea naţiei
23.50 Îmbrăţişări frânte. Spania, 2009. Regia Pedro Almodóvar. Cu: Penélope Cruz, Lluís Homar, Blanca Portillo Dramă
01.55 Andografia zilei
02.00 România văzută altfel. (R)
02.30 Sport. (R)
02.50 Telejurnal. (R)
03.40 Vorbeşte liber! (R) Moderator Sorin Avram
04.30 Biziday. (R) Prezintă Moise Guran
05.10 Zestrea românilor. (redifuzare) Redactor Ioana Cîrcei
05.35 Garantat 100%. (R)
06.25 Teleshopping
06.55 Imnul României

PRO TV

07:00 Ştirile PROTV. Ce se întâmplă, doctore?
10:30 La Maruta (r)
12:00 Trandafirul negru. (reluare) Intriga începe odată cu falimentul afacerii şi plecarea pe ascuns a lui Murat, în Halfeti, oraşul lui natal. Plecarea lui Murat, marchează începutul coşmarului pentru Ebru şi copiii săi. După dispariţia soţului, Ebru pleacă pe urmele lui în Halfeti, unde o aşteaptă o mare surpriză şi este nevoită să îndure tratamentul familiei lui. Deşi târziu, Ebru va afla că întreaga ei viaţă se bazează pe o minciună.
13:00 Ştirile PROTV
14:00 Sunt celebru, scoate-ma de aici! (r)
16:00 Puterea destinului. (reluare)
17:00 Ştirile PROTV
17:30 La Maruta
19:00 Ştirile PROTV. Sport. Vremea
20:30 Sunt celebru, scoate-ma de aici!
22:30 Ştirile PROTV
23:05 CSI: New York. Film serial, SUA, Canada, 2004. Creatori: Ann Donahue, Carol Mendelsohn, Anthony E. Zuiker. Cu: Gary Sinise, Melina Kanakaredes, Hill Harper, Eddie Cahill
00:00 Nikita. Film serial, SUA, 2010-2013. Regia: Danny Cannon. Cu: Maggie Q, Lyndsy Fonseca, Shane West, Tiffany Hines, Melinda Clarke, Xander Berkeley
01:00 Ştirile PROTV. (redifuzare)
02:30 Apropo Tv. (redifuzare)
03:30 CSI: New York. (redifuzare)
04:30 Nikita. (redifuzare)
05:30 La Maruta. (redifuzare)

ANTENA 1

06.00 Observator. (live)
08.00 Neatza
10.50 In gura presei cu Mircea Badea
11.40 Teleshopping
12.00 Mireasă pentru fiul meu
13.00 Observator
14.00 Mireasă pentru fiul meu
16.00 Observator. (live)
17.00 Acces direct cu Simona Gherghe. „Acces Direct” este o emisiune axată pe actualitatea de zi cu zi, în care „vedetele” sunt oamenii obişnuiţi, cu problemele, bucuriile, grijile şi întâmplările lor ieşite din comun. Reporterii speciali aduc în atenţia telespectatorilor precum şi a publicului din platou cazuri impresionante de viaţă, subiecte sociale dar şi ştiri mondene din actualitatea fierbinte a vedetelor şi personalităţilor autohtone.
19.00 Observator
20.00 Observator special
20.30 Te pui cu blondele? cu Dan Negru Dan Negru, însoţit de o armată de femei superbe, e hotărât să demonstreze că aparenţele pot fi înşelătoare. Emisiunea le pregăteşte telespectatorilor o mulţime de surprize. Pe lângă 50 de blonde frumoase care încearcă în fiecare săptămână să demonstreze că sunt şi deştepte, emisiunea le aduce telespectatorilor ediţii speciale şi concurenţi vedetă. „Te pui cu blondele” şi-a propus să promoveze valorile autentice, într-o lume care spune despre ele că nu mai există.
23.00 Un Show Păcătos cu Dan Capatos
01.00 Te pui cu blondele? (reluare)

HBO

06:00 Căpitanul America: Războinicul iernii. Acţiune, SUA, 2014. Regia: Anthony Russo
08:15 Familia Stone. Comedie, SUA, 2005. Regia: Thomas Bezucha
10:00 Un braţ de milioane. Dramă, SUA, 2014. Regia: Craig Gillespie
12:00 Jappeloup. Dramă, Franţa, 2013. Regia: Christian Duguay Cu: Guillaume Canet, Marina Hands, Daniel Auteuil, Lou De Laâge
14:10 Limba turcă pentru începători. Aventuri, Germania, 2012. Regia: Bora Dagtekin
16:00 Noe. Dramă, SUA, 2014. Regia: Darren Aronofsky. Cu: Russell Crowe, Jennifer Connelly, Ray Winstone
18:20 Baschetbalistele de vârsta a doua. Comedie, SUA, 2013. Regia: Susan Seidelman Cu: Brooke Shields, Daryl Hannah
20:00 Maleficent. Aventuri, SUA, 2014. Regia: Robert Stromberg. Cu: Angelina Jolie, Elle Fanning, Sharlto Copley, Lesley Manville, Imelda Staunton
21:40 Sub acelaşi acoperiş. - Ep. 7
22:15 Toto şi surorile lui. Documentar, România, 2014. Regia: Alexander Nanau
23:50 Nu. Dramă, Chile, 2012. Regia: Pablo Larraín Cu: Néstor Cantillana, Luis Gnecco, Antonia Zegers, Gael García Bernal
01:45 Kazimir. Scurtmetraj, România, 2013. Regia: Dorian Boguţă Cu: Ion Rusu, Elias Ferkin, Iulia Verdeş, Alexandru Papadopol
02:10 Eco-anarhiştii. Thriller, SUA, 2013.

EUROSMART SOLUTIONS

EUROSMART I.P.U.R.L.
lichidator judiciar
al S.C. PLASTOTHERM S.R.L.

SCOATE LA VÂNZARE PRIN NEGOCIERE DIRECTĂ URMĂTOARELE BUNURI:

HALĂ INDUSTRIALĂ CU TEREN AFERENT,
Sânleani nr. 363, suprafaţă teren 2,500mp; CF 300976/LIVADA, CAD: 666
suprafaţă desfăşurată 1,143mp; CF 300976/LIVADA, CAD: C1

Cei interesaţi sunt invitaţi să depună oferte la sediul **EUROSMART IPURL din ARAD 310087 str. Ion Georgescu nr. 4 A, jud. Arad.** Ofertele trebuie să conţină datele de identificare ale ofertantului, preţul oferit şi detalii de contact.

Informaţii privind condiţiile de vânzare se pot obţine la sediul EUROSMART IPURL ARAD 310087, str. Dr. I. Georgescu nr. 4 A.
Tel. 0257-257143; 0357-100134; 0744-530649; E-mail: office@eu-smart.ro (918836)

EVIDENŢIAZĂ-TE!

Talon valabil până în 31 martie 2015

Text: **DATA apariţiei:**.....
.....
.....
.....
.....
.....
.....

Date personale:

Nume şi Prenume:

Telefon:

Buletin de identitate:

TALON + PREŢUL CATEGORIEI AFERENTE

Anunţurile se preiau zilnic, la ghişeu, până în ora 16[00], după această oră, se pot prelua doar prin intermediul sistemului online de preluare al anunţurilor disponibil pe www.jurnalaradean.ro . Anunţurile de mică publicitate din Jurnal Arădean se publică pe baza talonului din ziar
Redacţia nu îşi asumă responsabilitatea pentru conţinutul anunţurilor de mică publicitate!

JURNAL ARĂDEAN

Vineri are loc Bursa muncii pentru femei

ARAD. Vineri, 6 martie, începând de la ora 9.00, Galleria Mall va găzdui Bursa locurilor de muncă pentru femei. Evenimentul, care are deja o îndelungată tradiție în orașul nostru, este organizat de Agenția Județeană pentru Ocuparea Forței de Muncă Arad. Acțiunea se va desfășura la etajul I al mall-ului situat pe Calea Aurel Vlaicu nr. 225-235, la ea fiind așteptate nu doar arădencele, ci și arădenii aflați în căutarea unui loc de muncă. Potrivit ANOFM, ieri, în județul Arad erau disponibile 844 de locuri de muncă vacante, aceste cifre clasându-ne pe locul III pe țară în privința ofertei de muncă.

JA-D.D.

Spațiile verzi, o sursă de venit FOTO:JA

Au scăpat de insolvență

GCA a reușit să scape de insolvență cu un an mai repede decât era prevăzut termenul limită.

ARAD. În anul 2012, Gospodăria Comunală Arad (GCA) intra în insolvență cu 280 milioane (28 miliarde lei vechi) datorii. Pentru cei mai mulți, singura previziune cu șanse mari de concretizare era falimentul. Finalul a fost însă altul. Societatea din subordinea primăriei a reușit să scape de insolvență cu un an mai repede decât era prevăzut în calendarul administratorului judiciar. „În decembrie 2014 au fost plătite și ultimele datorii. Termenul final era prevăzut în luna noiembrie a acestui an, cu posibilitatea de prelungire cu 3 ani", a declarat directorul GCA, Adrian Păcurar.

250 milioane în doi ani

Până în 2013, societatea a reușit să achite circa 30 milioane iar din 2013 și până la finele lui 2014 a achitat restul datoriei. „Am încercat ca în această perioadă să drămuim toți banii, s-au făcut doar chetuieli strict necesare, am investit doar în măsura în care investiția ne putea ajuta să obținem noi contracte care să ne ajute să stingem mai repede datoriile pe care societatea le-a acumulat", a explicat directorul societății, numit în 2013 în funcție, după decesul fostului director, Constantin Moroșteș.

Surse de venit

În acest moment, viitorul pare să surâdă angajaților GCA. Au fost obținute trei contracte cu primăria municipiului pentru curățarea și întreținerea spațiilor verzi (obiectivele 1 și 2 care vizează părți din zonele Grădiște, Vlaicu, Podgoria, Aeroport etc,), precum și câteva contracte cu Asociațiile de Proprietari pentru curățarea parcurilor din zona blocurilor. De asemenea, societatea lucrează, tot pe bază de contract, în campaniile de curățenie de primăvară și toamnă ale municipalității.

Tot ca sursă de venit sunt cele 4 cimitire din oraș (Pomenirea, UTA- Eternitatea, cimitirul din Aradul Nou - strada Milan Tabacovici și cel din Gai), precum și Adăpostul de Câini.

Planuri de investiții

Ținta de investiții a actualului director sunt cimitirele: există deja o licitație câștigată pentru construirea unei capele moderne în cimitirul Pomenirea, precum și planuri pentru introducerea iluminatului și a camerelor de luat vederi în toate cele 4 cimitire. Și tot la capitolul investiții, urmează cumpărarea de utiliaje pentru compartimentul spații verzi (compactoare și tocători), precum și lărgirea adăpostului pentru câini. **JA-M.A.**

Angajați

Poate una dintre explicațiile revigorării societății este raportul foarte mic între numărul de angajați și cel de directori. Un singur director la 75 de angajați și 6 personal TESA.

Peste 2.000 de persoane au vizitat A(r)picultura

ARAD. Peste 2.000 de persoane din vestul țării, dar și din județe precum Dolj, Mehedinți sau Cluj au vizitat „A(r)picultura", expoziția cu vânzare organizată în premieră, între 28 februarie și 1 martie, de Camera de Comerț, Industrie și Agricultură a județului Arad, la Complexul EXPO Arad.

Cei 45 de expozanți care și-au prezentat produsele în cadrul evenimentului au apreciat afluxul vizitatorilor, modul de organizare, precum și inițiativa CCIA Arad.

„Sectorul apicol vizează, pe lângă importanța sa economică, și o importanță științifică, ecologică, socială și de biodiversitate a mediului. Sunt convins că sectorul apicol din România poate deveni un actor cheie pe piața globală a mierii de calitate superioară. În acest context, A(r)picultura a fost creată să contribuie la dezvoltarea afacerii crescătorilor de albine, de la cel mai mic, până la cel mai mare. Doresc să mulțumesc pe această cale Asociației Crescătorilor de Albine din România, parteneri de organizare, cât și tuturor celor care au contribuit la reușita acestei manifestări", subliniază Gheorghe Seculici, președintele Camerei de Comerț, Industrie și Agricultură a județului Arad. **JA-D.D.**

Grațiana, ucidere din culpă?

Administratorul drumului pe care a avut loc accidentul e acuzat de ucidere din culpă.

ARAD. Prezentăm mai jos acuzele exprimate pe Facebook, prevederile legale care susțin fundamentarea lor, precum și câteva considerații de ordin psihologic privind atitudinea șoferilor în trafic:

„OG 195/2002 actualizată: art.5 alin.2 și alin.6 instituie răspunderea administratorului drumului pentru evenimente rutiere. Astfel, alin.6 prevede: «În cazul producerii unui eveniment rutier ca urmare a stării tehnice necorespunzătoare a drumului public, a nesemnalizării sau a semnalizării necorespunzătoare a acestuia, precum și a obstacolelor ori lucrărilor care se execută pe acesta, administratorul drumului public, antreprenorul sau executantul lucrărilor răspunde, după caz, administrativ, contravențional, civil sau penal, în condițiile legii.» Prevederi analoage se găsesc în Regulament, precum și dispozițiile generale ale Codului Penal în materia uciderii din culpă. Mai rămâne de dovedit raportul cauzal între acele gropi și accident.

De menționat că existența acestor «capcane» nu intră în sfera pericolelor previzibile pentru un șofer, ca să i se poată imputa că n-a adaptat viteza. Pericol previzibil există acolo unde legea sau semnalizatoarele rutiere ne avertizează despre posibile ipoteze de conflict rutier (localități, presemnalizare a pericolelor sau stării necorespunzătoare a drumului etc.). Dacă gropile n-au fost presemnalizate și nici n-a existat limitare de viteză, cel puțin, iar intrarea pe contrasens a fost generată de evitarea reflexivă sau chiar acroșarea uneia din gropi, e limpede totul. Nu i se poate imputa șoferului alegerea unei variante neinspirate la sesizarea stării de pericol (ex: n-a frânat sau n-a acceptat să lovească în plin groapa). Și aceasta pentru că, psihologic, reflexele umane tind spre evitarea pericolului cel mai apropiat, care, uneori, nu este și cel mai mare. Din acest motiv, foarte multe accidente frontale sunt generate tocmai de reflexul șoferului de a evita un pericol aflat pe sensul lui de mers - care de foarte multe ori este un pericol mult mai mic decât intrarea pe contrasens. În fine, edificator este și faptul că, la 90 de km/h, mașina parcurge 25 de metri pe secundă, iar distanța de oprire de la sesizarea pericolului este în jur de 90 de metri, încât o groapă observată la 50-60 de metri (lungimea unui teren de handbal) NU mai poate fi evitată la această viteză decât prin virare. Din păcate creierul nostru va alege mai întotdeauna varianta evitării gropii, neavând timp suficient să proceseze pericolul mult mai mare al intrării pe contrasens. Dacă intrarea pe contrasens a fost determinată de acroșarea gropii, urmată de pierderea controlului mașinii, atunci lucrurile sunt și mai simple. Așadar, aparent, administratorul drumului unde s-a produs tragedia va trebui să dea socoteală!"

Din păcate, nimeni și nimic nu o va mai aduce înapoi pe Grațiana Răuț...

DIANA DUȚU
diana.dutu@russmedia.ro

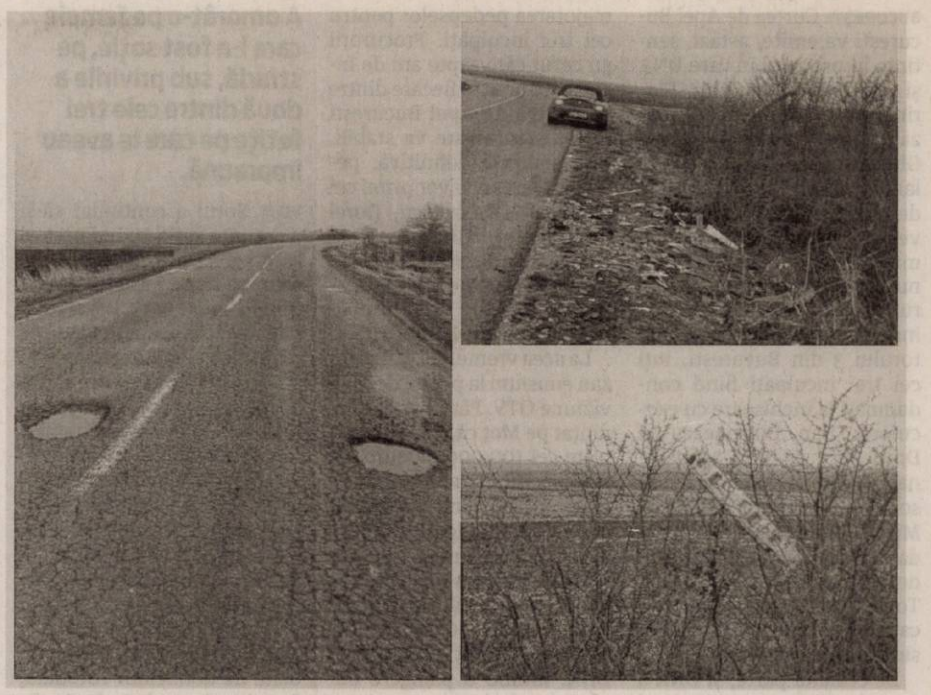

Locul fatidic de pe drumul județean 792c FOTO: L.N.

Protest pentru Grațiana și pentru noi!

Sâmbătă, 7 martie 2015, ora 14.00, la locul accidentului de pe drumul județean 792c, între Caporal Alexa și Pâncota, va avea loc un protest. Scopul: atragerea atenției asupra stării proaste a drumurilor și asupra pericolului pe care acestea îl prezintă pentru conducătorii auto. Organizatorul acțiunii de protest este Lucian Nestor, iar alături de el sunt așteptați prieteni, rude sau cunoștințe ale Grațianei, dar și oameni care vor să schimbe ceva până când nu vor mai muri și alții din cauza proastei calități a drumurilor. „Vă aștept să veniți în număr cât mai mare, să schimbăm lentoarea și mizeria acestui sistem. Câte vieți trebuie să mai pierdem? Câte familii trebuie să fie devastate de pierderea ființelor dragi pentru ca cineva să ia atitudine? De acum înainte vom lua NOI atitudine, e în puterea noastră!" - spune Lucian Nestor. El este hotărât ca, în următoarele săptămâni, să continue acțiunile de protest „pe toate drumurile care nu mai prezintă nici calitate, dar nici siguranță".

Ion Stan FOTO: JA

Ion Stan: sistemul mimează reforma

ARAD. Vicepreședintele Partidului Noului Republică, Ion Stan, este de părere că inițiativele privind formarea unor partide politice pe baza a trei membri fondatori nu au nicio logică, însă au scopul bine definit de a crea haos pe scena politică românească. „Apariția pe scena politică românească a unei puzderii de noi formațiuni politice, fără o simulare exactă a repercusiunilor acestui fenomen, este tentativa vechilor structuri comuniste de a destructura statul român, în scopul de a-l pune la dispoziția înaltelor porți. Proiectul de lege privind înființarea partidelor politice cu trei membri fondatori este dictată din exterior, pentru ca România să fie declarată țară neguvernabilă, ceea ce ar impune un amestec direct dinafară. Evident, nu mă refer la amestec militar, ci la presiuni de natură economico-politică. În fapt, suntem martorii oculari ai ofensivei vechilor structuri, prin vechi înțelegându-se și continuatorii lor din actuala putere și opoziție. Indivizii care conduc puterea și opoziția i-au însărcinat pe cei care nu se vor mai regăsi pe listele electorale cu formarea unor partide satelit, clamând reformarea clasei politice. Partidul Noua Republică, format de la „firul ierbii", din oameni fără legături cu vechile structuri, nu poate accepta aceste elucubrații", spune Ion Stan. **JA-S.T.**

Deputatul Flavius Măduța: PNL se teme de Ponta

ARAD. Prin atacurile la adresa premierului Ponta, adversarii demonstrează că se tem de justiție și încearcă cu disperarea să ajungă la putere, pentru a o readuce în starea de subordonare politică, spune deputatul Flavius Măduța: „Neavând argumente, adversarii PSD și ai lui Victor Ponta îi cer acestuia să demisioneze, din cauza implicării unor membri ai familiei sale în unele dosare. Or, faptul că premierul nu încearcă sub nicio formă să influențeze justiția arată limpede că Victor Ponta respectă programul USL, care a primit susținerea uriașă a electoratului, având ca prioritatea redarea independența justiției". Deputatul mai spune că „așa zisul nou PNL dorește debarcarea lui Ponta pentru că aceasta ar fi singura cale de schimbare a lui din funcția de președinte al PSD. Dacă Ponta rămâne președinte până la alegerile din 2016, PSD va câștiga zdrobitor, de unul singur, alegerile. Chiar cu riscul de a pierde susținerea unor persoane obișnuite cu ideea că decid cine conduce PSD, Victor Ponta a demarat demult reformarea partidului, iar faptul că, în ciuda unor trădări, are sprijin majoritar, arată că noua generație i-a acordat încredere, că promovarea calității și valorii i-a adus încrederea majorității. De aici provine frica așa zisului PNL, din faptul că PSD este singurul partid din România care a avut curajul, sub conducerea lui Victor Ponta, să se modernizeze, să plece urechea la vocea cetățeanului". **JA-S.T.**

Flavius Măduța FOTO: JA

Sentinţă în procesul Moţ-Diaconescu

BUCUREŞTI. Curtea de Apel Bucureşti va emite, astăzi, sentinţa în procesul în care DNA şi primarul Zărandului, Florin Ion Moţ, pe o parte, îi acuză pe Dan Diaconescu, Mitruş Ghezea şi Doru Pârv, de cealaltă parte, de şantaj şi luare de mită. Procesul este unul vechi, demarat în urmă cu mulţi ani de zile, dar care încă nu şi-a găsit finalitatea. Dosarul a fost judecat, în primă instanţă, de Judecătoria Sectorului 3 din Bucureşti, toţi cei trei inculpaţi fiind condamnaţi la închisoare cu executare. Dan Diaconescu şi Doru Pârv au fost condamnaţi la câte trei ani de închisoare cu executare, în timp ce Mitruş Ghezea a fost condamnat la doi ani şi şase luni de închisoare cu executare. Toţi cei trei inculpaţi au atacat decizia judecătorilor, considerându-se nevinovaţi.

De cealaltă parte, şi DNA a atacat sentinţa, solicitând majorarea pedepselor pentru cei trei inculpaţi. Procurorii au cerut câte şapte ani de închisoare pentru fiecare dintre ei. Curtea de Apel Bucureşti este instanţa care va stabili, prin sentinţă definitivă, pedeapsa pe care o vor primi cei trei. Dan Diaconescu, Dorel Pârv şi Mitruş Ghezea au fost trimişi în judecată după ce au cerut 100.000 de euro primarului Florin Ion Moţ, din comuna arădeană Zărand.

La acea vreme, cei trei realizau emisiuni la postul de televiziune OTV. Pârv l-ar fi ameninţat pe Moţ că, dacă nu plăteşte cei 100.000 de euro, va fi subiectul unora dintre emisiuni, acesta fiind ameninţat că îi vor fi divulgate afacerile ilegale cu terenuri pe care primarul le desfăşura în comuna lui. După ce a plătit 30.000 de euro şi peste 40.000 de lei, Moţ s-a adresat procurorilor DNA, făcând o plângere împotriva celor trei. **JA-A.G.**

Au plătit să intre, pe patru roţi, în cimitir

ARAD. Scot din buzunar 5 lei pentru a intra cu maşina în cimitir. Taxa de intrare pentru autoturisme impusă de Gospodărirea Comunală a adunat în bugetul societăţii în anul 2014 aproape 30.000 lei. Foarte mulţi arădeni preferă să plătească decât să intre pe jos în unul din cimitirele administrate de GCA. Fie că sunt membri ai familiei sau doar cunoştinţe, drumul către capelă este făcut de cele mai multe ori cu maşina. La banii adunaţi de la persoanele fizice se mai adaugă taxele ceva mai mari pentru persoanele juridice: 30 lei intrarea sau abonamente între 200-250 lei/lună. Aici sunt incluse firmele de pompe funebre, în special cele care se ocupă cu construirea monumentelor funerare.

„Această sumă o vom folosi pentru introducerea iluminatului în incinta cimiterelor. Trebuie rezolvată şi această problemă, foarte mulţi arădeni reclamând lipsa iluminatului, în special în perioada iernii, când deja la orele 17.00 este întuneric" a declarat directorul GCA, Adrian Păcurar.

Singurii care sunt scuţiţi de plata taxei de intrare sunt persoanele cu handicap sau cei care transportă persoane bolnave sau foarte bătrâne. **JA-M.A.**

Cimitirele, sursă de venit FOTO:JA

Ucisă sub privirile copiilor

A omorât-o pe femeie care i-a fost soţie, pe stradă, sub privirile a două dintre cele trei fetiţe pe care le aveau împreună.

Anchetatorii au cercetat locul crimei FOTO: FAN

TAUŢ. Soţul a continuat să-şi ameninţe soţia cu moartea şi să o agreseze pentru a o determina să se întoarcă acasă. În 28 august 2013, bărbatul a pătruns fără drept în locuinţa părinţilor femeii, provocând distrugeri. Două dintre fetiţe au suferit vătămări corporale în urma „intervenţiei" tatălui lor. De asemenea, mama fetelor, precum şi părinţii acesteia au suferit vătămări corporale. Pentru aceste fapte, bărbatul a fost trimis în judecată de către Parchetul de pe lângă Judecătoria Ineu pentru vătămare corporală, loviri şi alte violenţe, distrugere şi violare de domiciliu. Totodată, femeia a depus la Judecătoria Ineu o acţiune prin care a solicitat desfacerea căsătoriei şi încredinţarea celor trei minore. La sfârşitul lunii noiembrie 2013, Judecătoria Ineu a pronunţat desfacerea căsătoriei celor doi, fetiţele rămânând în grija mamei.

Crima

Cu trei zile înainte de Ajunul Crăciunului, în 21 decembrie 2013, în jurul orei 19.00, bărbatul şi-a sunat fost soţie şi i-a solicitat să-i permită să discute cu fiicele sale. Femeia l-a refuzat pe motiv că ar fi ocupată, însă bărbatul, aflat sub influenţa băuturilor alcoolice, a luat un cuţit de dimensiuni mari, cu o lamă de 14 cm şi a plecat pe străzile din Tauţ în căutarea femeii. A observat-o pe stradă, împreună cu două dintre fiicele lor, de 7, respectiv 5 ani. Bărbatul şi-a urmărit fosta soţie, a ajuns-o din urmă şi a atacat-o prin surprindere aplicându-i 11 lovituri cu cuţitul în zona capului, braţelor, în zona cervicală şi toracică. Femeia a murit pe loc. Bărbatul a fugit de la locul crimei, lăsând-o pe femeie într-o baltă de sânge. Tragedia a avut loc sub ochii înspăimântaţi ai celor două fetiţe.

Rănile

Raportul medico-legal de necropsie a concluzionat că moartea femeii a fost violentă. De asemenea, în raportul medico-legal de necropsie este analizată fiecare din cele 11 plăgi tăiate-înţepate. Femeia a fost înjunghiată în zona maxilarului, în regiunea latero-cervicală stângă unde legiştii au descoperit o plagă adâncă de 10 cm, concluzionând că, după ce a înjunghiat-o în această zonă a corpului, bărbatul a răsucit cuţitul în rană. Femeia a fost înjunghiată şi în zona coastelor, aici descoperindu-se o plagă de mare profunzime, cuţitul pătrunzând globul pulmonar inferior, a diafragmei şi a pancreasului. Medicii legişti au găsit mai multe plăgi în zona braţului stâng, din care una transfixiantă, adică lama cuţitului a penetrat braţul stâng dinspre exterior spre interior, străpungând în totalitate muşchiul braţului până în torace, zona axială - ceea ce presupune o lovitură de mare intensitate.

S-a ascuns, dar apoi s-a predat

Bărbatul a fugit în pădurea de la marginea localităţii Tauţ, unde a stat ascuns până în dimineaţa de 22 decembrie 2013, când, din cauza frigului, s-a întors acasă, fiind astfel depistat de organele de poliţie. Tribunalul Arad l-a judecat pe bărbat pentru comiterea infracţiunii de omor, judecătorii motivând de ce încadrarea juridică nu a fost cea de omor calificat: legea penală mai favorabilă.

Tribunalul Arad a decis: „Potrivit dispoziţiilor art.5 Noul Cod Penal, în cazul în care de la săvârşirea infracţiunii până la judecarea definitivă a cauzei au intervenit una sau mai multe legi penale, se aplică legea mai favorabilă. În raport de Noul Cod Penal, Tribunalul constată că fapta inculpatului constituie infracţiunea de omor prevăzută de art. 188 alin.1 Cod penal şi faţă de limitele de pedeapsă prevăzute pentru această infracţiune se constată că aceasta este legea penală mai favorabilă inculpatului".

13 ani

Tribunalul Arad l-a condamnat pe bărbat la 13 ani de închisoare cu executare, Curtea de Apel Timişoara menţinând la apel sentinţa instanţei arădene, deşi inculpatul a făcut apel, motivând că ar trebui judecat pentru omor din gelozie, invocând totodată faptul că nu are antecedente penale şi că şi-a recunoscut fapta. De asemenea, instanţa a apreciat că bărbatul este „nedemn să mai exercite drepturile părinteşti o perioadă de timp şi nu prezintă garanţii morale să exercite drepturile prevăzute în Codul civil". Bunica fetiţelor din partea mamei, cea care se ocupă de creşterea şi educare minorelor, nu a formulat pretenţii împotriva celui care i-a omorât copilul. Însă procurorul de caz, în martie 2014, a exercitat din oficiu acţiunea civilă pentru părţile vătămate minore (cele trei fetiţe) lipsite de capacitate de exerciţiu şi a solicitat obligarea inculpatului la câte 10.000 de lei daune morale pentru fiecare parte vătămată şi obligarea la plata pensiei de întreţinere pe seama acestora. **JA – I.C.**

10.000 pentru fiecare fetiţă

Instanţa arădeană a concluzionat că: „Tribunalul constată că daunele morale sunt menite să contribuie la reducerea compensatorie a suferinţelor fizice şi psihice cauzate părţilor vătămate ca urmare a activităţii infracţionale a inculpatului şi se apreciază că un cuantum de 10.000 lei este suficient, dar şi necesar reparării prejudiciului moral, având în vedere că pierderea mamei le-a cauzat acestora o traumă psihică greu de depăşit. Din acest punct de vedere, daunele morale se evaluează în manieră individuală, faţă de fiecare parte civilă, după cum individuală este şi încercarea sufletească a rudelor victimei unei fapte infracţionale". În consecinţă, Tribunalul Arad a decis obligarea inculpatului la plata sumei de câte 10.000 de lei, cu titlu de daune morale, pentru fiecare parte civilă minoră, prin reprezentant legal – bunica lor.

Sport

„Sperăm să fie doar începutul, iar stadionul Gloria să găzduiască şi întreceri internaţionale

Viorica Graur, director organizare CN aruncări lungi

4

competiţii naţionale oficiale se vor desfăşura anul acesta în Arad, conform raportului Direcţiei Judeţene pentru Sport şi Tineret trimis către Prefectura judeţului. Este vorba despre CN aruncări lungi, în desfăşurare pe stadionul Gloria; CN înot (3-5 iulie); CN judo U12 (10-12 iulie) şi CN gimnastică ritmică, senioare (7-13 septembrie).

Victoria Nădlac obţine „biletele" pentru semifinale

DEVA. Fetele pregătite de prof. Dorin Vărşăndan şi-au asigurat calificarea la turneul semifinal al CN de minivolei. În formula: Jelka Frinka, Teodora Hires, Diana Cutlac, Slavka Ciaian, Florina Ilieş, Ioana Ban, Adelina Neamţ, Natalia Neamţ, Roxana Jancsik, Jana Koniarik, Ina Iuras, Roxana Marton şi Erika Babău, Victoria Nădlac a învins echipa gazdă, Cetate Deva (3-2) şi CSŞ Caransebeş (3-1), pierzând cu vicecampioana, CSŞ Lugoj (0-3). **JA-D.L.**

Şoimii, victorie de moral

Ionuţ Popa şi-a văzut, ieri, la lucru, noii elevi, într-un joc de verificare contra Victoriei Zăbrani, câştigat cu 3-0.

Ionuţ Popa le-a dat indicaţii preţioase elevilor săi înainte de „amicalul" cu Zăbrani FOTO: FAN

ALUNIŞ. Ionuţ Popa a venit şi cu un „pansament" pentru noii săi elevi de la Şoimii Pâncota. A programat un joc de verificare, cu o echipă inferioară, pentru a-i vedea la lucru, dar şi pentru a le reda moralul, rău zdruncinat după eşecul cu Târlungeni.

3-0, cu Zăbrani

Antrenând echipa de juniori republicani la Şoimii, Leontin Pinţa a fost de acord să ducă Victoria Zăbrani la un amical care să ridice moralul pâncotanilor. „Ciocnirea" a avut loc ieri după-amiază, pe terenul din Aluniş, iar echipa de ligă secundă a câştigat la scor de forfait. Suciu a deschis scorul, în prima repriză, pentru ca apoi, în partea secundă, Sălăjan să realizeze „dubla".

Interesant e că - la acest meci, chiar dacă a fost unul de pregătire - au existat şi absenţe. Pe lângă vechii accidentaţi Ad. Rusu şi A. Mihai, nu au fost prezenţi O. Bulzan, Burian şi Dragalina. În plus, tânărul portar Fila a apărat şi poarta Victoriei Zăbrani.

Piroş: „Moral ridicat"

Prezent la meci, Pavel Piroş, a spus: „Nu putem trage nicio concluzie după un asemenea meci, însă am văzut că moralul jucătorilor este unul ridicat. Pentru meciul de la Caransebeş, ne legăm de orice pentru a obţine un rezultat bun".

LEO SFÂRA
leo.sfara@russmedia.ro

A văzut 20 de jucători

Ionuţ Popa a rulat tot efectivul avut la dispoziţie. Primul unsprezece a arătat astfel: Păşcălău – Maghici, Traore, Dubeştean, Siminic – Gavrilescu, Issa, Suciu, Polgar – Fl. Cuedan – Voinea. Au mai jucat: Cioablă, Fila, Irimia, Pantea, Lung, Gâlcă, D. Mitu, D. Dan, Huţanu.

LPS Arad a câştigat Trofeul Bonyhadi

ARAD. Ediţia a treia a turneului de fotbal interliceal „Ladislau Bonyhadi" s-a încheiat cu victoria echipei Liceului cu Program Sportiv Arad, într-un meci decis la loviturile de departajare, împotriva echipei Liceului Teologic Baptist „Alexa Popovici" Arad. Podiumul a fost completat de Liceul Tehnologic „Sava Brancovici" Ineu, care a câştigat finala mică în dauna Liceului Teologic Penticostal Arad.

Premiile au constat în: trofeu, diplomă, set de echipament sportiv, minge originală acreditată de FRF, set de cărţi „O istorie ilustrată a fotbalului arădean" (autor Tiberiu Ţiganu) - locul I; diplomă, set echipament sportiv - locul II; diplomă, minge originală acreditată de FRF - locul III. Pe lângă trofeele pentru golgeterul turneului, cel mai bun portar şi cel mai bun jucător, toate echipele participante au primit 10 bilete de intrare la meciurile UTA-ei, acestea putând fi folosite la oricare din partidele ce vor avea loc în returul campionatului pe stadionul Motorul. **JA-D.S.**

Echipa câştigătoare FOTO: FAN

Pe podium la Cupa Banzai

ARAD. Ediţia cu numărul 22 a Cupei Banzai la karate, una cu caracter internaţional, le-a prilejuit sportivilor de la Dragonul UVVG Arad să obţină patru medalii, după cum urmează: Marius Gyenge, loc II, kata, categoria veterani; Alexandru Cirdei, loc II, kumite, copii sub 7 ani; Nikolett Kiss, loc III, kumite, copii 12-13 ani şi Sergiu Gyenge, loc III, kumite, copii.

„A fost o utilă repetiţie înaintea naţionalelor de copii de la Mediaş (21 martie), unde sperăm să obţinem cât mai multe medalii" - a spus sensei Marius Gyenge. **JA-D.S.**

Păşeşte pe urmele Nadiei

ONEŞTI. Gimnasta arădeană Iulia Berar a fost selecţionată în lotul naţional, care se va pregăti la Oneşti, având ca obiectiv major participarea la Jocurile Olimpice de la Tokyo 2020! Sportiva este pregătită la CS Municipal Arad de antrenorii Ciprian Hegyi şi Carina Franiov, care se bucură de acest nou succes al secţiei de gimnastică artistică, ce în sezonul 2014 a cucerit 11 medalii naţionale.

Berar (12 ani), campioană naţională la paralele şi vicecampioană la individual compus, bârnă şi sol, la categoria junioare III, se va pregăti în oraşul natal al Nadiei Comăneci. Noua echipă naţională poartă numele de lotul „Primăverii", cele 14 sportive, prezente le Oneşti, fiind coordonate de antrenorul Raluca Bugner. **JA-D.L.**

Raul Rusu FOTO: JA

S-au împărţit primele medalii

ARAD. Stadionul Gloria a primit, ieri, botezul oficial într-o competiţie naţională. În prima reuniune a CN de aruncări lungi, rezervată seniorilor, s-au decernat şase seturi de medalii. Iată-i pe cei care au urcat pe podium şi rezultatele atleţilor arădeni:

Ciocan masculin: 1.Alestar Andrei (Viitorul Vaslui), 64.81 m; 2.Sorescu Cosmin (CSM Craiova), 62.98m; 3.Asmarandei Florin (Ştiinţa), 61.51m, ... 10.Both Alex (LPS Arad), 44.75m; Ciocan feminin: 1.Perie Roxana (CA Roman), 57.71m; 2. Lazar Bianca (Steaua), 56.25m; 3. Doltu Georgiana (Viitorul Vaslui), 52.55m; Disc masculin: 1.Firfirica Alin (Steaua), 58.23m; 2. Grasu Mihai (Dinamo), 55.86 m; 3. Toader Andrei (CS Rm.Vâlcea), 44.90m; ..., 6.Lestyan Norbert (CSM Arad), 38.69 m; Disc feminin: 1. Sorescu Ileana (CSM Craiova), 49.52m; 2. Burueana Lenuţa (Ceahlăul P. Neamţ), 48.65m; 3.Asmarandei Elena (SCM Bacău), 46.65 m; Suliţă masculin: 1. Rusu Raul (CSM Arad-Steaua), 75.89 m; 2. Zaharia George (Steaua), 72.87 m; 3. Pop Marian (CSU Cluj), 71.08m, ..., 6. Both Denis (CSM Arad), 62.21m; Suliţă feminin: 1. Anghelescu Nicoleta (Steaua), 55.52m; 2. Toader Eliza (CSM Bucureşti), 50.19m; 3. Necşoiu Andreea (Şoimii Sibiu), 49.27m. **JA-D.S.**

SC GREENCORP
firma producatoare de canapele cu sediul in ARAD
ANGAJEAZA

• CROITOR/CROITOREASA
cu experienta in domeniul tapiteriei
(la sectia de prototipuri, tipar, croit, cusut)

Cerinte: - Studii medii;
- Persoana motivata si dornica de munca;
- Seriozitate, atentie, capacitate de lucru in echipa.

Oferim: - Salariu atractiv + bonusuri;
- Bonuri de masa;
- Decontarea transportului din afara localitatii Arad.

Inf,ormatii la tel 0752.247.560 zilnic intre orele 09:00-13:00.
CV-urile la adresa de e-mail daniela.miclausi@greensofa.ro
(908621)

JURNAL ARĂDEAN

Cum să faci cel mai bun peşte la grătar

Una dintre cele mai bune metode de a găti peştele este prin prăjire pe grătar.

GUSTOS. Prăjit pe grătar, peştele îşi păstrează majoritatea substanţelor nutritive iar gustul şi aroma sunt extraordinare. Vă prezentăm, în rândurile de mai jos, câteva trucuri pentru a pregăti cel mai bun peşte la grătar. Încercaţi-le!

1 Alege peştele potrivit pentru grătar. Ar fi bine să ştii că nu orice peşte este bun de făcut la grştar. Cei mai buni pesti pentru a fi pregătiţi astfel sunt tonul, somonul, peştele-sabie, macroul şi alţi peşti care sunt destul de subţiri la capitolul talie, aproape plaţi, ajutând astfel la prăjirea uniformă pe grătar.

2 Curăţă bine grătarul şi unge-l cu ulei. Peştele are o carne foarte moale, care se va rupe uşor dacă va fi aşezat pe o suprafaţă lipicioasă. Înainte de a încălzi grătarul, curăţă-l bine cu o perie de sârmă, luând de pe suprafaţa pe care vei aşeza peştele toate resturile care s-ar putea lipi de carnea alba. Unge apoi grătarul cu ulei.

3 Pregăteşte mai degrabă bucăţi de peşte decât un peşte întreg. Dacă alegi să pui pe grătar bucăţi de peşte, fie jumătăţi sau porţionate file, vei şti mai uşor când peştele este gata. În cazul în care pui peştele întreg pe grătar, pune în interior bucăţi de lămâie: acestea nu doar că îi vor da o aromă specială, care îi va influenţa gustul final, ci va permite şi intrarea căldurii în interiorul peştelui. Acest lucru vă ajută la prăjirea uniformă a peştelui şi în interior.

4 Marinarea peştelui, necesară sau nu? De cele mai multe ori marinarea cărnii adaugă un plus de gust produsului pe care îl aşezi pe farfurie. Însă nu este neapărat necesară o astfel de operaţiune, mai ales atunci când te grăbeşti. Dacă vrei neapărat să marinezi peştele înainte de a-l aşeza pe grătar, pregăteşte o marinată din vin sau suc de lămâie, ulei de măsline, condimente şi ierburi şi lasă peştele să stea cel puţin o jumătate de oră. Însă înainte de a pune carnea pe grătar, nu uita să o usuci cu un prosop de hârtie. În caz că nu-l marinezi, presară deasupra sare şi condimente şi pune-l direct pe grătar.

5 Ţine aproape unt şi suc de lămâie. Când peştele este pe grătar, ar fi bine să ai la îndemână nişte unt topit şi suc proaspăt de lămâie. Vei putea unge peştele cu ele cât timp se prăjeşte, acest lucru ajutând gustul final al peştelui prăjit. Ai grijă însă cu untul: nu pune prea mult ca să nu ia foc şi să-ţi strice treaba.

6 Pune peştele pe mijlocul grătarului. Aşează bucăţile de carne sau peştele întreg pe mijlocul grătarului, în locul unde căldura este cea mai mare. Evită locurile cu puţină căldură şi zonele care nu au sursă de căldură constante. Cel mai bine este ca peştele să fie gătit la foc iute, la căldură mare. Aceasta îl va ajuta să rămână ferm şi gustos, în timp ce focul mic îl va usca mai mult.

7 Încearcă şi metoda cu folia de aluminiu. Înainte de a-l pune pe grătar, înveleşte peştele într-o folie de aluminiu, după ce i-ai pus deasupra condimentele. Lasă-l puţin mai mult pe grătar şi întoarce-l pe toate părţile, astfel încât să se coacă uniform. Această metodă nu numai că păstrează sucurile gustoase pe care peştele le lasă în timpul prăjirii, ci şi te ajută să nu îţi murdăreşti grătarul.

8 Recunoaşte momentul când peştele este gata făcut. Cea mai uşoară modalitate de a afla dacă peştele s-a făcut este să îl încerci cu o furculiţă. Atunci când este gata, carnea se va sfărâma foarte uşor. De asemenea, te poţi uita şi la aspectul cărnii: dacă are o culoare mai deschisă, diferită decât culoarea iniţială, atunci înseamnă că este pregătită pentru a fi mâncată.

RETETE DE POST

Supă de dovlecei şi roşii

HRĂNITOARE. Supa de dovlecei este uşor de gătit, hrănitoare şi are puţine calorii. Se poate servi atât rece, cât şi caldă, fiind la fel de gustoasă.

INGREDIENTE:
3 linguri de ulei de măsline, 2 cepe, 1 kg de dovlecei, 1 kg de roşii, ½ linguriţă de turmeric, 2 l supă de legume, crutoane.

MOD DE PREPARARE:
Taie dovleceii felii, ceapa şi roşiile mărunt. Încinge uleiul de măsline într-o tigaie mare, adaugă ceapa şi dovleceii şi lasă pe foc cinci minute, la temperatură medie, amestecând din când în când. Adaugă roşiile. Mai lasă pe foc câteva minute, amestecând încontinuu. Adaugă turmericul şi supa, acoperă cu un capac şi lasă să fiarbă 30 de minute. Pasează totul cu un blender, apoi strecoară dacă doreşti o textură foarte fină. Serveşte supa fierbinte, cu crutoane.

Prăjitură de post cu biscuiţi simpli şi gem

INGREDIENTE: 60 biscuiţi simpli, 2 kg mere, 500 g zahăr, 4 plicuri budincă de vanilie, 1,2 l apă, 150 g stafide, esenţă de vanilie, scorţişoară, 100 ml rom (se poate folosi, după gust, şi lichior de migdale).

MOD DE PREPARARE:
Merele se curăţă de coajă şi se taie în cubuleţe mici. Se adaugă peste apă şi zahărul care în prealabil le-am pus la fiert. Se fierb împreună până ce merele se înmoaie bine dar să nu se zdrobească de tot.

Separat dizolvăm cele 4 plicuri de budincă în 200 ml apă (din cele 1,2 l) şi când merele sunt gata adăugăm praful de budincă dizolvat şi lăsăm să mai fiarbă câteva minute amestecând continuu. Când este gata, adăugăm stafidele care au fost puse la înmuiat în lichior, punem şi un strop de sare, esenţa de vanilie şi scorţişoara. Se aşează biscuiţii într-o formă detaşabilă (se poate folosi şi o formă care se modifică în functţe de cât de mare doreşti să fie prăjitura) îi ungem cu lichiorul rămas după ce am scos stafidele, apoi aşezăm un strat de cremă cât este încă fierbinte. Aşa procedăm în continuare. În final trebuie să avem trei straturi de biscuiţi şi trei de cremă, ultimul fiind de cremă. Se lasă să se răcească, după care o ţinem la frigider câteva ore, timp în care biscuiţii se vor înmuia atât cât să se poată tăia prăjitura.

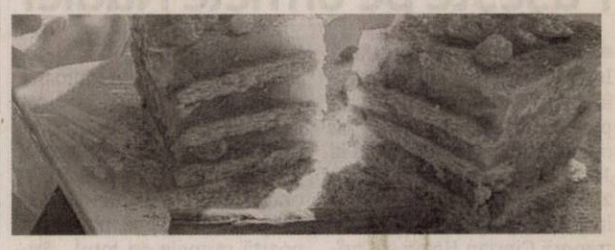

Chifteluţe cu spanac şi năut

INGREDIENTE: 400 g năut, 100 g spanac, o ceapă, un căţel de usturoi, 1 linguriţă praf de coriandru, o linguriţă de chimion măcinat, un vârf de cuţit de chilli, 3 linguri de făină integral, ulei extravirgin de măsline, 1 legătură de pătrunjel, frunze de mentă, sare, piper.

MOD DE PREPARARE:
Spălăm năutul şi spanacul, apoi curăţăm ceapa şi usturoiul şi le tocăm mărunt, împreună cu pătrunjelul şi menta, pe care le-am spălat în prealabil. Adăugăm praful de coriandru, chili, linguriţa de chimion, sare, piper, pătrunjelul tocat şi făina. Ingredientele se amestecă cu un blender până obţinem o pastă. Formăm chiftelele, le dăm prin făină şi le prăjim în ulei încins, pe fiecare parte.

Sfatul bucătăresei
Pentru a gusta cât de sărat/piperat este amestecul se poate alege între două variante: Se gustă compoziţia crudă sau se face o singură chiftea (care se dă prin făină şi apoi se turteşte) şi se prăjeşte. După ce s-a răcit, se gustă şi în funcţie de cât de sărată/piperată este chifteaua, se adaugă sau nu sare, respectiv piper. Apoi se pot face şi celelalte chifteluţe.

Pastă de măsline cu ţelină, ceapă roşie şi usturoi

APERITIV. Pasta de măsline cu ţelină se prepară foarte uşor şi poate fi un aperitiv perfect pe orice masă, chiar şi pe cea de sărbătoare.

INGREDIENTE:
250 g măsline, 400 g ţelină, 1 ceapă roşie, 6 linguri ulei de măsline, 2 căţei de usturoi, 1 legătură pătrunjel, 1 ardei gras roşu.

MOD DE PREPARARE:
Curăţăm ţelina şi o dăm pe o răzătoare cât mai fină. Scoatem sâmburii măslinelor şi le amestecăm cu ţelina. Le blenduim şi punem ulei de măsline până avem o pastă tartinabilă, adică uşor de întins pe pâine. Apoi adăugăm ceapa tăiată mărunt, ardeiul tăiat în cuburi, usturoiul pisat şi pătrunjelul tocat. Amestecăm pentru omogenizare. Servim pasta de măsline cu pâine prăjită.

Chec cu morcovi, stafide şi mere

Checul cu morcovi şi mere este foarte pufos, aromat şi sănătos.

INGREDIENTE: 250 g zahăr, 250 g ulei, 1 ceaşcă morcov ras, 1 ceaşca măr ras, 1/2 ceaşcă stafide, 1/2 ceaşcă suc de portocale, 3 cesti făină, 1 linguriţă bicarbonat, 1 linguriţă praf de copt, 1 linguriţă scorţişoară, 1/3 ceaşcă coniac, 1 linguriţă coajă de portocală rasă.

MOD DE PREPARARE:
Punem cu o seară înainte stafidele în sucul de portocală. Cernem făina şi o amestecăm cu praful de copt şi bicarbonatul stins în puţin oţet. Batem bine zahărul cu uleiul şi adăugăm făină, scorţişoară, stafidele, morcovul ras mărunt, mărul, coniacul şi coaja de portocală. Amestecăm totul energic, cu ajutorul unei linguri de lemn. Ungem tava şi aşternem o hârtie de copt. Turnăm aluatul în tavă şi îl punem la cuptor la foc mediu 50 minute sau până când trece testul scobitorii. Îl lăsăm 15 minute să se răcorească în tavă. După aceea se scoate din tavă şi se feliază.

Novac (crap) pe pat de ceapă

INGREDIENTE: 2 kg de novac (2 peşti potriviţi), 6 cepe mari tăiate julien, sare, piper, foi de dafin, 100 ml ulei, bulion sau suc de roşii.

MOD DE PREPARARE:
Peştii eviscerati, curăţaţi de solzi şi scurtaţi de cap, se spală, se crestează la un centimetru distanţă, se presară cu sare şi piper, apoi se aşează într-un vas termorezistent, pe un pat de ceapă tăiată julien.

Se adaugă ulei, bulion şi apă până la jumătatea peştilor. Se pun şi câteva foi de dafin şi se dă tava la cuptor o oră, la foc potrivit până ce peştele e complet făcut.

SUPER OFERTĂ

Selin`S

Calorifer 22/600/1000

PREŢ 205 Lei

GRATIS:

robinetul tur şi robinetul retur

Magazin: Arad, Str. Andrei Şaguna nr. 17a, Tel: 0257270808
Depozit: Arad, Calea Radnei nr. 288a, Tel: 0257216601, 0741082003
Web: www.robinetarie.ro, www.selin.ro, E-mail: office@selin.ro

GRATIS

Efect perfect fără defect!

(750227)

---

colorplus

LICHIDARE DE STOC

LA TOATĂ GAMA DE GRESIE ŞI FAIANŢĂ

DISCOUNTURI 30-70%

Arad, str. Liviu Rebreanu nr.68
tel./fax 0257 252 710, mobil 0740 187 100

(750267)

OPTICA Veszi
www.opticaveszi.ro

PROMOTIILE LA OPTICA VESZI

nu s-au terminat odata cu luna cadourilor.

Ele continua cu NOI SI AVANTAJOASE OFERTE constand in lentile subtiate cu tratament antireflex progresive si multe alte oferte de care va veti bucura doar trecandu-ne pragul!!!!!!!

B-dul Revolutiei nr. 94 Tel. 0257-281058
B-dul Revolutiei nr. 68 Tel. 0257-228188

(750269)

GARSONIERE

• **Cumpăr garsonieră,** apartament 1 cameră, banii jos, 0755.483.216, 0746.055.126. 842254

• **Cumpar Garsoniera** Apattament 1 camera 0742781651, 0722273759 919620

AP.2 CAMERE-ARAD

• **Acum cumpăr apartament 2-3 camere, garsoniere. Plata pe loc!!! 0752.510.776.** 842293

• **Cumpăr apartament** 2-3 camere, plata pe loc, 0746.055.126, 0724.512.512. 842254

• **Cumpar urgent** apartament 2-3 camere 0752113316, 0721670893 919621

• **Vând apartament** 2 camere, Micălaca, zona 500, gresie, faianță, geamuri termopan, termotecă, et. I, 35.000 Euro. Telefon 0755.431.145. 877790

• **Vând apartament** 2 camere lângă Pedagogic, decomandat, utilat modern, parcare privată, 37.000 Eur/negociabil, ☎0744.559.668. 897725

• **Vând apartament** 2 camere decomandate, etaj 1, Bloc 5, sc. B, str.Ioan Suciu, ☎0728.900.344. 918875

AP.3 CAMERE-ARAD

• **Vând apartament** 3 camere, bucătărie, ultracentral, 169 mp, str. Horia nr. 3, etaj 2. Telefon 0757.914.298, 0721.979.092. 907872

• **Vând apartament** 3 camere, decomandat, Alfa Bl 1 et.3, 100 mp, 2 băi, bucătărie extinsă, termotecă, loc de parcare, preț 42.500 Euro, negociabil, tel 0744.546.860.

APARTAMENT LA CASĂ

• **Vând urgent** apartament la casă, în curte, str.Ghiba Birta, 25.999 Eur/negociabil, ☎0728.144.898. 897736

CASE-ARAD

• **Vând sau** schimb casă 3 camere, Micălaca- Miorița. Tel. 0745.382.279. 833031

• **Vând casă** 3 camere, Gai, str. Tribunu Corcheș, bucătărie, baie, bucătărie de vară, garaj, suprafață totală 500 mp, termotecă și grădină, preț 55.000 Euro, negociabil, tel 0744.546.860.

CASE-JUDEȚUL ARAD

• **Vând (închiriez)** casă, pretabil spațiu comercial, Mândruloc, 70.000 Euro, 0723.600.510. 917680

• **Vând casă** la roșu în Păuliș spre deal situată pe șoseaua Miniș, suprafața construită 400 mp, teren 1.500 mp. Telefon 0722.645.540. 919724

• **Vând casă** la roșu, Livada, teren 300 mp, 17.700 Eur, ☎0742.157.445. 899125

Policlinica dr. Turcin

Telefon: 0257/285510,
e-mail:
policlinicaturcin@gmail.com
http://www.policlinicaturcin.ro

Policlinica DR. TURCIN

oferă:

- **Cardiologie (EKG, Ecografie cardiacă,**
- **Dopler vascular, Holter EKG si TA, Test de effort,**
- **Oftalmologie adulți si pediatrie (testare vedere de la 6 luni, chirurgia cataractei de la 1.200 Ron, câmp vizual, optica medicală),**
- **ORL adulți și pediatrie (videoendoscopie, testări alergologice)**
- **pneumologie,**
- **gastroenterologie,**
- **neuropsihiatrie,**
- **medicină de familie,**
- **ecografii generale**
- **analize Siguranța Circulației.**

(H-750218)

CLINICA VETERINARA

Love 4 Animals

SC **AGEOVET TREAT** SRL
STR. PETRU RARES NR 48 A Arad

URGENTE VETERINARE NON STOP
Telefon mobil: 0726 142 488
Fix: 0257 257 144

Serviciile noastre:

- Consultatii
- Tratamente
- Vaccinari
- Deparazitari interne si externe
- Implatare microcip
- Detartraj
- Examene de laborator: analize biochimie si hematologie
- Interventii chirurgicale
- Internare
- Ecografie
- Frizerie canina si felina

Produse pentru animale:

- Diete
- Hrana uscata

Accesorii

4 animals

(H-750277)

SC Universul Verde SRL,
angajeaza
barbat pentru postul de gestionar,
cu experienta de gestiune si vanzare.
CV-urile se pot transmite pe e-mail info@universulverde.ro.
Pentru informatii suplimentare sunati la nr. tel. **0257/210 070**

(918527)

Publicitate: 0257/280.904

EUROMEDIC România *Imaginea sănătății tale* **EUROMEDIC ROMANIA**

CENTRUL DE DIAGNOSTIC IMAGISTIC ARAD

Organizează selecție pentru ocuparea postului de

ASISTENT RECEPȚIE

Cerințe ale postului de asistent recepție:

- **absolvent de liceu**
- **cunoștinte bune operare PC-Word, Excel.**
- **disponibilitate la un program de lucru pe 2 ture și în week-end**
- **abilități de comunicare, sociabil, aspect îngrijit.**

Persoanele interesate sunt rugate să depună CV la recepția CDI Euromedic Arad sau la numărul de fax: 0257 369 105.

Numai candidații selectionați vor fi contactați.

(919570)

Mr.FAB CONSTRUCȚII INDUSTRIALE

ARAD, Micalaca str. Voinicilor F.N.

angajeaza

lacatusi, sudori, dulgheri, muncitori necalificati.

Informatii la tel.: **0734 780 568**

(908631)

Serviciul de ambulanta privata S.C. **Rational Trans-Med** S.R.L., ***angajeaza*** pentru puncul de lucru din Arad medici avand specialitatea: medicina generala, medici de familie. Va rugam sa ne contactati la telefon: **0722343716** si **0722347539**, e-mail **izgirean@yahoo.com**

(919604)

---

aradjob.ro

UNIUNEA EUROPEANĂ | GUVERNUL ROMÂNIEI | Fondul Social European POSDRU 2007-2013 | Instrumente Structurale 2007-2013 | GUVERNUL ROMÂNIEI MINISTERUL MUNCII, FAMILIEI PROTECȚIEI SOCIALE ȘI PERSOANELOR VÂRSTNICE | FUNDAȚIA ROMÂNO – GERMANĂ VLADIMIRESCU

Investește în oameni!

FUNDAȚIA ROMÂNO – GERMANĂ Vladimirescu
în parteneriat cu: ASOCIAȚIA ALDMARIDIM, PRIMĂRIA COMUNEI BÂRSA, PRIMĂRIA COMUNEI GURAHONȚ ȘI PRIMĂRIA COMUNEI SĂVÂRȘIN

ORGANIZEAZĂ GRATUIT PENTRU PERSOANELE INACTIVE ȘI ȘOMERII DIN MEDIUL RURAL

curs de inițiere:

CONTABILITATE

Informații și înscrieri:

➢ Vladimirescu, str. Gării, nr. 59, telefon: 0751–119347 – Nemczov Monica

proiect: ***„OCUPPAT – Organizarea de Cursuri de Pregătire Profesională și Antreprenoriat la Țară" - ID 128576*** cofinantat din Fondul Social European prin Programul Operational Sectorial Dezvoltarea Resurselor Umane 2007-2013

(918874)

EUROSMART SOLUTIONS

EUROSMART I.P.U.R.L.
lichidator judiciar al

S.C. SEVEN POINTS S.R.L.

SCOATE LA VÂNZARE PRIN NEGOCIERE DIRECTĂ
SEDIU FIRMĂ ȘI LOCUINȚĂ DE SERVICIU
Situate în Lipova, str. Făgetului, nr. 9A, Jud. Arad
Suprafață clădiri: 223 mp

Cei interesați sunt invitați să depună oferte la sediul **EUROSMART IPURL din ARAD 310087 str. Ion Georgescu nr. 4 A, jud. Arad.** Ofertele trebuie să conțină datele de identificare ale ofertantului, prețul oferit și detalii de contact.

Informații suplimentare se pot obține la sediul
EUROSMART IPURL ARAD, str. Dr. I. Georgescu nr. 4 A.
Tel. 0257-257143; 0737-577010; 0744-530649; E-mail: office@eu-smart.ro

(918834)

SC TEXTILE MEDICALE SRL
Arad, ZONA INDUSTRIALA VEST, Str. III, nr. 1

angajeaza:

- **Operatori confectioneri** la masini de cusut industriale;
- **Mecanici masini** de cusut industriale;
- **Electrician si electromecanic;**
- **Operator croi;**
- **Tehnician tricotat**

Cerinte:

- Experienta profesionala relevanta in domeniu
- Seriozitate si spirit de echipa
- Disponibilitate program de lucru pe schimburi

Oferim:

- Conditii optime mediu de lucru
- Salarizare avantajoasa conform competentelor
- Prima de prezenta
- Prima de productie in functie de performantele obtinute
- Tichete masa
- Transport asigurat (inclusiv decontare abonamente transport)

Informatii suplimentare :
CV-urile se depun la sediul societatii sau fax **0257 274 200**
Informatii suplimentare se pot obtine la telefon : **0722 670 036** sau **0257 467 609,** persoana de contact : Alina Caras

(906851)

ROMATSA RA, DSNAR Arad, cu sediul in Arad, strada Henri Coanda nr.29, telefon **0257/257111**, fax **0257/250200**, achizitioneaza prin cumparare directa „Servicii de proiectare, studiu de prefezabilitate, studiu de fezabilitate si specificatii tehnice pentru un **SISTEM DE CONTROL ACCES la DSNAR** Arad.

Documentatia necesara pentru elaborarea celor prezentate mai sus poate fi ridicata de la sediul DSNAR Arad, la adresa de mai sus, serviciul RTMIA, in orice zi lucratoare intre orele 8.30-14.00, pana in data de 09.03.2015.

Informatii suplimentare la telefon **0257/257114** sau **0724515562**.

Data limita de primire a ofertelor este 16.03.2015, ora 10.00.

(919721)

S.C. SCULE ARAD S.R.L.
angajează:

- LĂCĂTUȘ MONTATOR

Cerințe: - cunoștințe desen tehnic
Oferta: - salar negociabil
- tichete de masă
- card sănătate la clinică privată
- abonament transport

Sediul: Vladimirescu, str. Progresului nr. 54, jud. Arad
Tel. **0257/514944**; e-mail: office@sculearad.ro

(919619)

EUROSMART SOLUTIONS

EUROSMART I.P.U.R.L.
lichidator judiciar
al S.C. INFRAM S.R.L.

VINDE PRIN NEGOCIERE DIRECTĂ
PROPRIETATEA IMOBILARĂ

ATELIER CROITORIE S+P+1E

Lipova, str. Făgetului, nr. 14, jud. Arad

Clădire neînscrisă în cartea funciară, s.u. 523,45 mp, fără teren aferent

Informații se pot obține la sediul EUROSMART IPURL ARAD
310087 Dr. I. Georgescu nr. 4 A
Tel. 0257-257143, 0357-100143, 0744-530649.

(918831)

SCP EXPERT SPRL
practicieni în insolvență

SCP EXPERT SPRL Arad în calitate de lichidator judiciar al **SC NORD STATD SRL** (dosar 1075/108/2008 aflat pe rolul Tribunalului Arad) scoate la vânzare prin licitație publică, deschisă, cu strigare următoarele bunuri:

Denumire	Identificare	Licitația XXXVIII 16.03.2015- Lei
VIBRATOR PENTRU BETON		5.875 Lei
APARAT CAFEA		587 Lei
TEREN ÎN SUPRAFAȚĂ DE 3023/8297 aferent căilor de acces din incintă	CF 71357, TOP. 188.Cc1736/35/1 - cf. nou 304178 Arad neipotecat	6.000 Lei
TEREN ÎN SUPRAFAȚĂ DE 98 MP	CF 72615, TOP. 188.Cc1736/35/2 - CF nou 302103 - ipotecat Eximbank	623.260 Lei
TEREN ÎN SUPRAFAȚĂ DE 481 MP	CF nou 305176 Arad - ipotecat în favoarea Danci Toma	249.178 Lei
CLĂDIRE ADMINISTRATIVĂ cu teren aferent în suprafață de 270 mp	CF 71353, TOP. 188.Cc1736/31 - cf. nou 317764 - ipotecat în favoarea CEC Bank Arad	317.200 Lei

Preturile mentionate nu includ TVA care este taxabil in conformitate cu prevederile codului fiscal.
Prima licitatie pentru toate bunurile susmentionate va avea loc la data de 16.03.2015 ora 12,00 la sediul lichidatorului judiciar din Arad, str. D. Bolintineanu, nr. 5, jud. Arad. Pentru bunurile ramase neadjudecate se organizeaza in continuare licitatii la urmatoarele date: 26.03.2015; 06.04.2015; 16.04.2015; 27.04.2015. Toate licitatiile sunt organizate la ora 12,00.
Listele cuprinzand bunurile oferite, preturile de pornire in licitatie si regulamentul de desfasurare a licitatiilor se pot consulta la sediul lichidatorului judiciar.
Poate participa la licitatie orice persoana fizica sau juridica, care pana la ora licitatiei a depus o garantie de participare egala cu 10% din pretul de pornire exclusiv TVA al bunurilor licitate.
Informatii suplimentare se pot obtine la telefoanele 0257259740, 0722639843.

(919752)

CASE-ALTE JUDEȚE

• **Vând casă** trei camere, bucătărie, baie, hol, plus anexe, 1500 mp, în Batania sau la schimb apartament bloc, ☎0744.628.252. 918884

CASE DE VACANȚĂ-JUD ARAD

• **Vând casă** odihnă în localitatea Baraţca, 1.000 mp. Tel. 0744.621.260. 908698

TERENURI LOCAL

• **Cumpar teren** agricol in Arad 0752113315, 0721670839 919622

• **Vând teren** extravilan2 ha, zona IAS Mureşul. Telefon 0748.451.766. 907869

TERENURI JUDEȚ

• **Vând teren** intravilan, zona industrială, Lipova Timişorii 111, 0744.796.542. 877742

IMOBILE CHIRII

• **Închiriez apartament** central, 210 mp, 5 camere, etaj 1, mobilat- utilat, ☎0744.552.086. 908665

• **Închiriez apartament** 2 camere mobilat, contorizat, fără copii- Grădiște, 0747.819.615. 916578

• **Închiriez casă,** tot confortul Pârneava. Informații telefon 0740.964.121. 919728

• **Închiriez casă** cu etaj (310 mp), zonă centrală. Ideal sediu firmă. Tel: 0722.293738. 783912

• **Închiriez urgent** garsonieră mobilată, gaz, frigider, mașină spălat (Vlaicu), ☎0751.382.017. 920468

• **Dau spre** închiriere apartament 2 camere, zonă centrală. Tel. 0257/338124. 915825

• **Ofer pentru** închiriat apartament de lux, 2 camere, 65 mp, confort 1, balcon, baie, parchet, gresie, geamuri termopan, clima, mobilate şi amenjate modern, Arad, Calea Romanilor, zonă centrală, liniştită, condiţii foarte bune, preţ 250 Euro, negociabil. Telefon 0740.795.123. 919665

SPAȚII COM-ARAD

• **Închiriez imobil,** UTA, P+1, 1.000 mp, sau parţial, renovat, ☎0723.324.880. 908663

• **Închiriez restaurant,** 650 mp, zona UTA, 400 persoane. Tel. 0723.324.880. 908660

• **Închiriez spaţiu** comercial, zona gării. Telefon 0722.986.828. 918902

• **Închiriez spaţiu,** UTA, parter, 400 mp sau mai puţin, ☎0723.324.880. 908662

• **Inchiriez 6- încăperi,** pentru- birouri, ultramodern, 206- mp, demisol- PRIMĂRIE, 0722- 257409. 917618

TEREN-ARAD

• **Cumpăr teren** pt. construcţie (grădină) în Grădiște 350- 400 mp, ofer 15.000- 20.000 Eu. Tel. 0745.127.074. 917908

OFERTE LOCURI DE MUNCĂ

• **Angajăm şofer** profesionist pentru transport mărfuri intern- extern, 0741.771.935.

• **Angajăm şoferi** profesionişti C+E pentru comunitate. Tel. 0722.343.402.

• **Angajăm brutar** cu experienţă şi feliator pâine. Tel. 0744.236.146.

• **Vând casă** în localitatea Horia, preţ 17.000 Euro, negociabil. Telefon 0748.795.716. 919743

• **Vând casă** 2 corpuri, locuibilă, Bodrogul Nou, teren 1.900 mp, 10 km de Arad, ☎0756.127.392. 919713

• **Vând casă** 3 camere, bucătărie, 2 băi, cămară, piviniţă, 2 coridoare, grădină 1.100 mp, 35.000 Eur/negociabil, Curtici, ☎0752.425.210. 895048

• **Vând casă** 3 camere, bucătărie, 2 băi, 2 coridoare, teren 1.100 mp, la Curtici,34.000 Eur/negociabil,☎0752.425.210. 918880

• **Angajăm şoferi** tir (şi echipaje), posesori card tahograf şi atestat profesional pentru transport internaţional marfă. Tel. 0729.039.058.

• **Angajăm ajutor** bucătar (femeie) cu experienţă. Salar atractiv. Tel. 0746.193.654.

• **Angajăm brutari,** patiseri, şofer distribuţie pâine, 0744.918.256, 0740.091.727, Pădurii 6

• **Angajăm cantaragiu-** facturist balastieră Sâmbăteni. Tel. 0757.360.223.

• **Angajăm confecţionere** textile cu experienţă, salariu atractiv şi bonuri, 0760.256.100.

• **Angajăm facturist** (contabil), experienţă şi asistent vânzări, cunoscător engleză, 0730.101.320.

• **Angajăm muncitori** în construcţii: dulgheri, fierari, zidari. Condiţii avantajoase, 0728.107.021.

• **Angajăm ospătar**/ casier staţie Peco. Informaţii telefon 0728.324.951.

• **Angajăm persoană** pentru evidenţă contabilă primară cu experienţă. CV- le: resurseumane@panpro.ro

• **Angajăm personal** pentru Germania la îngrijit bătrâni, animale. Telefon 0257/ 272325.

• **Angajăm personal** pentru fast- food. Telefon 0744.828.934.

• **Angajăm recepţioneră,** femeie servici pentru sală sport. Telefon 0257/262622, 0721.777.024.

• **Angajez şofer** camion cu experienţă, intern. Telefon 0721.776.467, 0723.839.491.

• **Angajez şofer** de tir cu experienţă. Telefon 0745.144.455.

• **Angajez chelner-** chelneriţă, salar atractiv, program flexibil. Tel. ☎0755.283.949.

• **Angajez manipulant** la depozit frig. Telefon: 0746.119.143.

• **Angajez spălător** auto cu experienţă, salariu atractiv+ cazare, Grădiște, 0752.825.299.

• **Angajez spălător** auto, V. Conta 10. Tel. 0726.685.645, 0257/229388.

• **Angajez tinichigiu** auto. Tel. 0744.556.736, 0742.876.330.

• **Angajez vânzător** shaormerie non- stop. Tel. 0722.837.714, 0722.709.493.

• **Angajez vulcanizator** cu experienţă la camioane. Salariu atractiv, transport, masă, ☎0746.544.841, 0773.992.204.

• **Căutăm colaborator** pentru întreţinere maşini de cusut industriale. Telefon 0786.281.501.

• **Casă de** amanet angajează personal. Telefon 0758.236.323.

• **Femeie bolnavă** caut îngrijitoare, plată motivantă, cazare- masă, Păncota, 0257/466610.

• **Hotel angajează** cameristă pentru 13 camere. Tel. 0724.708.982.

• **Hotel angajează** ospătar, ajutor ospătar. Tel. 0372.578.805.

• **Hotel Phoenix** angajează ospătar. Telefon: 0724.301.508.

• **Restaurant ultracentral** angajează bucătari şi ospătari cu experienţă. Telefon 0731.337.088.

Daca persoana pe care o cautam esti chiar tu?

Manpower Romania angajeaza pentru Arad:

- Operatori productie
- Operatori depozit
- Stivuitoristi

Oferim:
- *Pachet salarial atractiv*
- *Tichete de masa*
- *Bonusuri si beneficii*
- *Ore suplimentare platite dublu*
- *Program flexibil (3 schimburi)*
- *Transport gratuit*

Inscrierea si angajarea sunt gratuite!

Cauti / Gasesti

Persoana de contact:
Ovidiu Iova
Tel: **0729.800.745**
E-mail: ovidiu.iova@manpower.ro

Manpower

(919749)

FIRMA SPECIALIZATA IN SERVICII DE CURATENIE

ANGAJEAZA

PENTRU CENTRU COMERCIAL ATRIUM SITUAT IN CALEA AUREL VLAICU:

OPERATOR CURATENIE - SALARIU NET: 850 RON.

RELATII TEL. : 0735.300.391 / 0729.005.137 / 021.223.44.77

(919580)

Vând **UTILAJ DE PRODUCȚIE PAVAJ, BORDURI, BOLȚURI VIBRO PRESAT.**
Presa, Malaxorul costă 10.000 E iar 10 matrițe pentru 8 pavaje, 2 bolțuri cîte 1000 E bucata. Se vând numai împreună. Ofer Consultanță la producție și desfacere pe raza orașului Arad.
Informații la tel: **0754-562.048**.

(384 - H 917638)

• **SC angajează** şofer autocamion transport internaţional. CV- uri: office@olimpictrans.ro. Telefon 0742.208.855.

• **SC angajează** şoferi cu atestat, curse extern 22T, prelată, 0725.234.626.

• **Service auto** angajează mecanici auto, electricieni auto. Salarizare atractivă, ☎0723.575.905.

• **Societate comercială** angajează femeie pentru călcat. Telefon 0722.267.617. 917793

• **Societate comercială** angajează ospătari, bucătari, ajutori bucătari. Telefon 0740.237.728.

PRESTĂRI SERVICII

• **Acord garanţie,** repar maşini spălat automate, frigidere, domiciliul clientului, 0745.395.282. 918774

CONSTRUCȚII

• **Aduc balast,** nisip, sort, pământ, lemne foc, ridic moloz, ☎0747.206.371. 867066

• **Aduc balast,** nisip, sorturi, lemne, ridic moloz, mraniță, ☎0754.772.222. 907902

• **Vând lemne** foc tăiate, crăpate şi calitate. Telefon 0721.592.572. 919552

AUTO ROMÂNEȘTI

• **Vând Dacia** Solenza, an 2005, benzină, stare foarte bună, 63.000 km, unic proprietar. Preţ negociabil. Tel. 0747.016.845. 908707

AUTO STRĂINE

• **Vând VW** Passat 2.0 TDI, interior piele, navigaţie, DSG, 0749.197.142. 916568

ELECTRONIC PLUS

• **Vând frigider,** aragaz, cuptor (pretabil) patiserie cu 4 tăvi, aproape nou, ☎0722.837.714. 915841

• **Vindem/Reparăm electrocasnice** second, frigorifice, maşini spălat, uscătoare, aragaze, electrice, televizoare, anvelope, vitrine comerciale, termopane. Reducere pentru schimb, rate, Lipova. Tel. 0744.796.542. 830997

aradjob.ro

MOBIDOM

• **Vând canapea** extensibilă din piele ecologică, culoare crem, stare impecabilă: * lungime- 2,35 cm (inclusiv mânere); * adâncime- 0,85 cm (şezut- 65 cm); * deschisă, are lăţime de aproximativ 1,5- 1,6 m; * pot dormi 2 pers, fără probleme. Telefon 0722.682.777. 919703

• **Vând dulap** aproape nou cu 4 uşi, negru- 700 Ron; mobilă bucătărie- 400 Ron, canapea- 350 Ron, ☎0722.837.714. 915997

POŞTA LUI CUPIDON

• **Masaj erotic,** rafinament, eleganţă, 7 maseuze seducătoare şi discrete, ☎0720.411.562. 919682

PIERDERI

• **Ciobănesc German** dispărut în zona Grădişte. Răspunde la numele de Spot. Cei care au informaţii vă rugăm sunaţi la 0722.574.949. Oferim recompensă mare!!! 919654

• **Declar pierdut** certificat de înmatriculare- seria BNR 1376779 al SC Prestige SRL. Îl declar nul. 919710

• **Pierdut anexa** la Certificatul de înregistrare pentru S.C. M.V. Dan Ovidiu S.R.L., CUI 1687965; J02/1448/1992. O declar nulă. 919753

• **Pierdut atestat** profesional nr. 0094919000 pe numele Rafai Ştefan eliberat de ARR. Îl declar nul. 919696

• **Pierdut 3** Certificate constatatoare cu nr.6636/11.02.2011 aparţinând societăţii Agroforest Ami S.R.L. Le declar nule. 919655

LOCURI DE VECI

• **Vând 3** locuri de veci (bordură+ capac), Cimitirul Eternitatea, ☎0745.971.100. 906891

PLANTE-FLORI

• **Vând baloţi** lucernă. Tel. 0743.029.943, 0749.874.824. 887299

• **Vând tărâţe** şi făină. Telefon ☎0744.190.192. 773939

ANIMALE-PĂSĂRI DOMESTICE

• **Cumpăr vaci** slabe, grase, lipsă calciu pentru abator. Telefon 0745.505.122. 918615

• **Vând câine** boxer tigrat de 7 luni, 350 lei, ☎0752.425.210. 918866

• **Vând o** vacă gestantă în luna a noua. Telefon 0743.682.716. 919693

• **Vând oi** ţigăi cu miei. Telefon 0721.982.470. 918612

• **Vând scroafă** aproximativ 200 kg, preţ foarte bun pentru sacrificat. Telefon 0735.816.656. 907858

• **Vând un** porc de carne, aproximativ 250 kg. Telefon 0723.419.271. 918866

• **Vând vacă** gestantă Bălţată Românească luna a 8- a, 0771.765.048. 919726

• **Vând 1** vier pentru montă scrofiţe, 3 scrofiţe prăsilă şi 7 şoldani rasă de carne, 0257/380296, 0733.980.232. 917683

• **Vând 130** oi, localitatea Nădlac. Tel. 0721.309.781. 909692

• **Vând 8** grăsuni şi o scroafă pentru sacrificat, 0756.349.444. 917921

• **Vând găini** ouătoare tinere. Tel. 0741.391.909. 885770

ÎMPRUMUTURI FINANCIARE

• **IFN acordă** credite bancare pensionarilor, salariaţilor, refinanţări. Informaţii: 0729.660.774.

CITAŢII

• **Se citează** părâţii Stoica Maria şi Stoica Ioan cu domiciliul în Arad, str. Clopoţeilor nr. 26 la Judecătoria Arad în 3.04.2015, sala 145, ora 8,30 în litigiu cu SC Compania de ApăArad în dos. nr. 6017/55/2014, obiect pretenţii. 919582

DIVERSE

• **Cumpăr pene** vechi- noi, fier vechi, caroserii, preţ bun, 0745.983.893. 905205

• **Cumpăr pene,** 40 lei/kg, cupru, alamă, cositor, fier, baterii, 0741.435.116. 919719

• **Vând convectoare** gaz, preţ foarte bun şi instant Junkers, 0756.877.416. 907836

• **Vând ieftin** căldări mai multe mărimi pentru magiun, jumări şi cazane pentru ţuică diferite mărimi, 0746.549.644. 917660

• **Vând 4 porci,** între 120 şi 140 kilograme, la Semlac. Preţ negociabil. Tel: 0257/534.329.

Publicitate mica: 0257/210.775 MARE: 0257/280.904

ARAD ONLINE www.aradon.ro o marcă russmedia

DECESE

A trecut la cele veşnice,
ing. NIŢE ION
(soţul lui Sida).

Cine l-a cunoscut rugăm să păstreze o clipă de aducere aminte în memoria lui. Înmormântarea va avea loc joi, 5 martie 2015, orele 13:00, în Cimitirul Eternitatea (UTA).

Cumnatul Pantea Moisă cu soţia Eva şi fraţii Niţe Gheorghe şi Grigore cu familiile

O inimă bună a încetat să mai bată, un suflet bun s-a ridicat la cer, lăsând în urmă o nemărginită durere şi un dor imens. Recunoştinţă veşnică celui care a fost fiu, soţ şi tată,

GĂLAN PETRU SIMION.

Dumnezeu să-l odihnească în pace! Slujba de înmormântare va avea loc astăzi, 4 martie 2015, ora 13:00, de la capela Cimitirului Crişana I (Satu Nou).

Familia îndurerată

SERVICII FUNERARE

CASĂ FUNERARĂ
str. **COCORILOR** nr. **27**
(între cimitirele **Eternitatea** şi **Pomenirea**)

OFERĂ:
- **GRATUIT SĂLI DE PRIVEGHI** (capele).
- **SĂLI PENTRU POMENI**, cu meniu la alegerea clientului.
- **SICRIE** şi **RESPETE** produse de firma noastră, la **PREŢ REDUS**.
- **GRATUIT** pregătim dosarul pentru ridicarea ajutorului de înmormântare. (795467)

tel. 0728 690 120 / 0728 690 121

Mama, soţia, copii şi nepoţii, anunţă cu durere în suflet decesul celui care a fost fiu, soţ, tată, bunic şi socru

KISS GHEORGHE,
la vârsta de 66 de ani.

Înmormântarea va avea loc joi, 5 martie, ora 15.00, la Capela cimitirului din Sânleani. Dumnezeu să-l odihnească în pace!

Familiile Kiss, Petcuţiu şi Bolcaş

CONDOLEANŢE

Cu adâncă durere în suflet ne despărţim fulgerător de cel care a fost iubitul nostru naş,

GĂLAN PETRU SIMION.

Nu te vom uita niciodată!

Alex şi Iulia Vasi

Suntem profund îndureraţi la trecerea în nefiinţă a iubitului nostru fin,

GĂLAN PETRU SIMION.

Vei rămâne veşnic în amintirea noastră.

Familia Brădean

COMEMORĂRI

Iubita noastră soră,
BULBOACĂ IULIANA
din Curtici
(născută LASCU în Grăniceri),
azi, 62 de ani ai fi împlinit

/Să-ţi spunem „La mulţi ani" ne-am fi dorit/ Dar moartea nemiloasă ni te-a dus/ În recele mormânt ni te-a ascuns/ Din şapte, şase am mai rămas/ Îndureraţi, nemângâiaţi/ Ce-ţi plângem cu capul pe cruce/ Spunându-ţi „Dormi în pace suflet dulce".

Fraţii: Gyuri, Livia, Mihai, Susana, Lucreţia şi Fănuţ cu familiile

Dragă fiul meu,
POPOVICI MIHAI PUIU,
mama ta plânge mereu.

Dumnezeu să îţi dea linişte, iertare şi lumină fără sfârşit. În loc de „La mulţi ani!" de ziua ta, ne rugăm la coru sfânt pentru sufletul tău blând şi la îngerii din rai lângă care acuma stai, să te ţină-n preajma lor în lumea fără de dor. Dragă fiul meu, 10 ani au trecut de când nu te-am văzut. Stau în loc şi mă gândesc de ce în lume mai trăiesc. Aşa mi-a fost mie scris să plec de lângă voi, să plec la cerul sfânt, iar voi toţi ai mei să mă plângeţi pe pământ.

Noi toţi, nu te vom uita niciodată!

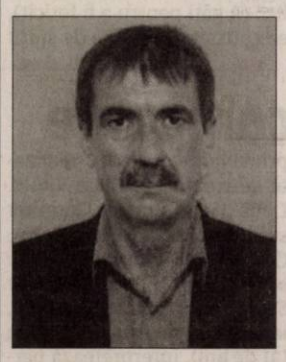

Astăzi se împlinesc trei ani de când ne-a părăsit, plecând spre o lume mai bună, dragul nostru fiu, soţ, tată, frate,
ing.
COZMA DUMITRU (MITICĂ).

Nu te vom uita niciodată. Dumnezeu să te odihnească în pace!

Familia Cozma

Se împlinesc 23 de ani de la decesul celui care a fost
lt.col.(r) DOMŞA GABRIEL.

Nu te vom uita niciodată.

Soţia Mărioara, fiicele Gabi şi Mia cu familiile

Anunţurile de deces se publică GRATUIT!

RĂZVI

te mai privesc şi azi undeva pe cer departe/Tu steaua care cazi exact la miez de noapte/ Aşa a fost să fie/ Ca să te pierd devreme/ Iar gândul care mă învie/ Abia de se mai vede./ Te caut zi şi noapte/ Prin vise nesfârşite/ Dar ştiu că eşti departe/ Prin lumi împărăţite/Acolo, tu nu pierzi nici oameni şi nici vise/ Dar ştiu că mă veghezi/ Cu aripi larg deschise./ Astăzi, 4 martie se împlinesc 4 ani de atunci/ Dar toată viaţa voi fi mereu mama ta/ Cât ai trăit te-am iubit/ Cât voi trăi tu la mine-n suflet veşnic vei fi/ Chipul tău frumos şi sufletul tău bun/ Vor fi mereu în inima mea/ Dormi în pace suflet bun!

Părinţii care nu te vom uita niciodată aşteptând clipa în care ne vom întâlni

Azi, 4 martie la 4 ani de la trecerea în nefiinţă a minunatului meu soţ,

DAN AVRAM,

păstrez vie amintirea fiecărui an petrecut împreună cu el.

Soţia Uţi

Cu adâncă durere şi tristeţe amintim că azi se împlinesc 10 ani de la decesul celei ce a fost o bună soţie, mamă şi bunică,

MORARU MARIA.

Dumnezeu să o odihnească în pace!

Soţul, fiul şi nepoţii

Se împlinesc 10 ani de când a plecat dintre noi dragul nostru soţ, tată şi bunic,

IANCULESCU LADISLAU.

Slujba de pomenire va avea loc joi, 5 martie 2015, ora 17.00, la Biserica Romano-Catolică Centru Arad. Dumnezeu să-l ierte şi să-l odihnească în pace!

Soţia şi copiii: Laczi, Marti, Ioji, Tibi cu familiile

Azi, 4 martie se împlinesc 18 luni de când scumpa noastră soţie, mamă şi bunică,

MICULIŢ MARIA
din Pâncota

s-a înălţat lângă Tatăl Ceresc. Ne lipseşte mult mângâierile tale, zâmbetul tău şi glasul tău. Te iubim şi te vom păstra veşnic în inimile noastre.

Soţul Pavel, fiica Ileana cu soţul Livius şi nepoţii Manuela şi Claudiu

Se împlinesc 9 ani şi jumătate, respectiv 6 ani de când au plecat dintre noi,

CLEJ VIORICA

şi

CLEJ ZAHARIA

părinţi, socri şi bunici. Nu-i vom uita niciodată.

Familia

Publicitate mică 0257/210.775

Aproximativ 3.800 de cupluri s-au căsătorit FOTO: FAN

Nuntă colectivă la Seul

SEUL. Mii de membri ai Bisericii Unificării şi-au unit destinele marţi în Coreea de Sud în cadrul unei nunţi colective, a treia de la moartea lui Sun Myung Moon, fondatorul acestei mişcări, considerată o sectă de către detractorii săi, relatează AFP. Circa 3.800 de cupluri îmbrăcate identic, cea mai mare parte tinere, au participat la evenimentul organizat la Gapyeong, la est de Seul. Nunţile colective au fost de mult timp semnul distinctiv al mişcării fondate de Moon în 1954. Fondatorul a murit în septembrie 2012 la vârsta de 92 de ani, iar ceremonia de marţi a fost prezidată de văduva sa, Hak Ja Han, în vârstă de 72 de ani. În 1997, Moon a unit destinele a 30.000 de cupluri la Washington. Doi ani mai târziu, 21.000 de cupluri au umplut Stadionul Olimpic din Seul pentru a participa la o ceremonie similară. Cele mai multe dintre aceste căsătorii au fost aranjate de Moon, un susţinător al ideii că dragostea romantică a condus la libertinaj, la apariţia unor cupluri nepotrivite şi la o societate bolnavă. **SURSA: AGERPRES**

Începe o carieră muzicală

LONDRA. Pilotul Lewis Hamilton, dublu campion de Formula 1, visează să devină producător muzical, relatează The Sun, menţionând că britanicul de 30 de ani şi-a instalat propriul studio de înregistrări acasă, fiind gata să-şi lanseze primele producţii. „Lewis poartă tratative cu mai multe nume din industria muzicală, printre care Roc Nation, compania fondată şi deţinută de Jay Z", a declarat tabloidul britanic o sursă nenominalizată. Roc Nation are în portofoliu cântăreţi ca Rihanna, Rita Ora, Shakira, Kylie Minogue, Kanye West sau Calvin Harris. De altfel, o fotografie a pilotului, postată pe reţelele de socializare. **SURSA: AGERPRES**

Acceptă invitaţia Madonnei

PARIS. Liderul extremei drepte franceze, Marine Le Pen, a declarat marţi pentru AFP că „acceptă cu plăcere" invitaţia lansată luni seară de Madonna de a se întâlni „la un pahar". „Accept cu plăcere invitaţia Madonnei. Apreciez oamenii care fac un demers de bună credinţă", a afirmat preşedinta Frontului Naţional (FN), citată de AFP. Madonna, invitată luni seară la postul TV Canal+, a spus că ar vrea „să bea un pahar cu Marine Le Pen" pentru a auzi *f*„din gura ei în ce crede". Vedeta pop americană s-a remarcat acum trei ani, în ultimul său turneu, difuzând un videoclip în care Marine Le Pen apărea scurt cu o svastică pe frunte. **SURSA:AGERPRES**

Thong
Este primul taur clonat din lume. FOTO: EPA

Gala YouTube Music 2015

LOS ANGELES. Gala va avea loc pe 23 martie la ora 22.00 de pe coasta de vest americană. Cântăreţii Rihanna, Drake şi Beyonce se numără printre artiştii care vor fi recompensaţi la ediţia din 2015 a galei YouTube Music Awards, ce va avea loc pe 24 martie, informează dailymail.co.uk.YouTube, celebra platformă online specializată în partajarea de fişiere video, onorează în acest an o serie de cântăreţi celebri, precum Drake, Rihanna, Beyonce şi Miley Cyrus, dar şi câţiva artişti în plină ascensiune, precum Sam Smith şi Hozier. Cei 50 de câştigători de la ediţia din acest an au fost aleşi în funcţie de numărul vizualizărilor clipurilor lor de pe YouTube, numărul abonaţilor lor de pe această platformă şi numărul concertelor susţinute în ultimele şase luni. În loc să prezinte un show live, unii dintre artiştii premiaţi vor colabora şi vor crea nouă videoclipuri originale, care vor fi difuzate în timpul acestui eveniment online. Grupul media Vice va produce acest eveniment online interactiv.

Beyonce FOTO: EPA

Lansează un disc solo

LONDRA. Muzicianul Martin Gore, membru fondator al celebrei formaţii britanice Depeche Mode, va lansa, la 28 aprilie, un disc solo cu muzică instrumentală intitulat „MG. „Am vrut ca muzica să fie foarte electronică, foarte cinematografică, şi să-i dau aproape un aer de SF", a explicat interpretul într-o declaraţie publicată de casa lui de discuri. „Muzica este o necesitate pentru mine. Intru în studioul de înregistrări cel puţin de cinci ori pe săptămână, în fiecare săptămână, aşa încât, imediat ce mi-am clarificat ideea şi formatul, procesul de elaborare (a discului) a fost rapid şi agreabil", a mai spus Martin Gore. El a compus şi înregistrat cele 16 piese de pe noul album în studiul muzical din reşedinţa sa din Santa Barbara (statul american California), după turneul cu Depeche Mode din 2013. Martin Gore a vândut peste 100 de milioane de copii ale celor 13 albume de studio realizate cu Depeche Mode. Ultimul disc al grupului „Delta machine", a apărut pe piaţă în 2013. **SURSA: AGERPRES**

Martin Gore FOTO: EPA

În rolul unui bolnav psihic

WASHINGTON. Leonardo DiCaprio va interpreta rolul lui Billy Milligan, primul om pus sub acuzare care a scăpat de condamnare invocând în apărarea sa faptul că are mai multe personalităţi, în filmul „The Crowded Room", conform The Hollywood Reporter. Acest rol, care se anunţă foarte dificil de interpretat, ar putea să-i aducă lui DiCaprio, în sfârşit, un Oscar, după ce actorul a ratat întâlnirea cu premiul Academiei americane de Film în cele patru ocazii în care a fost nominalizat. Billy Milligan a fost judecat sub acuzaţia că a violat trei femei şi a comis mai multe jafuri în anii ,70, dar el a invocat faptul că două dintre cele 24 de personalităţi ale sale sunt de vină. Până la urmă instanţa l-a declarat iresponsabil de faptele sale şi l-a internat într-o clinică de psihiatrie. **SURSA: AGERPRES**

Leonardo DiCaprio FOTO: EPA

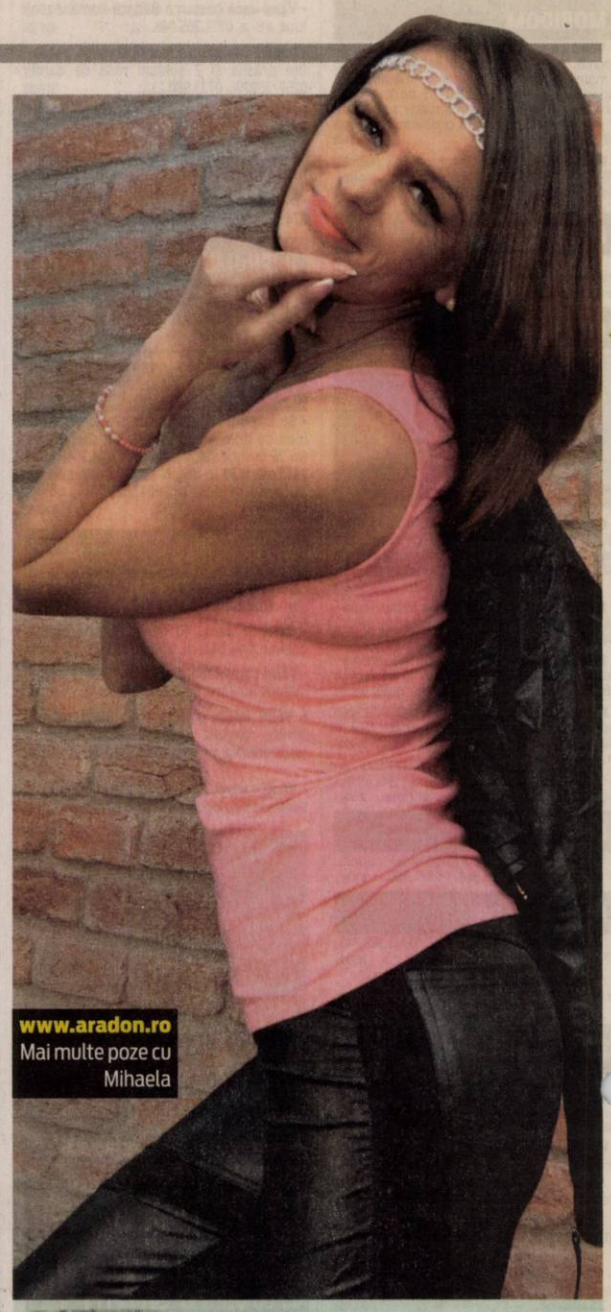

www.aradon.ro
Mai multe poze cu Mihaela

Mihaela
Este pasionată de muzică, dans şi modă

Deţine 7 stele Michelin

Cu 7 trofee, Carme devine femeia chef cu cele mai multe stele Michelin din lume.

MADRID. Carme Ruscalleda a fost, în 2005, prima femeie chef care a obţinut trei stele Michelin. În 2015, ea palmaresul este mult mai bogat: trei stele la restaurantul Sant Pau din localitatea balneară Sant Pol de Mar (Barcelona), două stele la Sant Pau din Tokyo şi alte două la Moments, un spaţiu gastronomic din hotelul Mandarin Oriental din Barcelona. „Muncă, muncă şi iar muncă" - este deviza acestei artiste culinare autodidacte, care poartă în vene ADN-ul mediteranean. Într-una din cărţile sale de mare succes, intitulată „Cocinar para ser feliz" (A găti pentru a fi fericit), ea constata că starea de spirit a unei persoane se creează în funcţie de ceea ce mănâncă. „Mâncare sănătoasă, proaspătă, gustoasă, care face plăcere" este reţeta sa culinară preferată prin care induce starea de bine. „O bucătărie curată, transparentă, fără grăsime, deloc grea şi care ajută digestia", spune artista care foloseşte în preparatele sale doar produse bio provenite de pe terenul său. Potrivit ei, „natura trebuie să defileze pe masă", relatează El Pais.

Bucătăria de proximitate face parte din actuala tendinţă gastronomică, însă Carme o practică de mai bine de 30 de ani. Stilul ei este local şi global, în acelaşi timp. „Sunt o fată de la ţară", spune cu mândrie această cosmopolită din popor care a predat cursuri de bucătărie la Universitatea din Harvard. **SURSA: AGERPRES**

Carme Ruscalle FOTO:FAN

Împreună în campanie

WASHINGTON. Actriţa americană Meryl Streep are trei premii Oscar, precum şi trei fete, iar acestea apar împreună într-o campanie publicitară a firmei & Other Stories care va fi lansată pe 5 martie, relatează huffingtonpost.fr. Grace, Louisa şi Mamie sunt imaginea brandului de lux al firmei H&M şi pozează cu articole de încălţăminte, poşete şi alte accesorii din colecţia primăvară-vară 2015 realizate de creatoarea Clare Vivier. Două dintre surorile Gummer sunt actriţe, ca şi mama lor: Grace (28 de ani) a jucat în serialele „American Horror Story" şi „The Newsroom", iar sora ei mai mare, Mamie (31 de ani), interpretează personajul Nancy Crozier în „The Good Wife". Mezina, Louisa (23 de ani), este manechin. **SURSA: AGERPRES**

Meryl Streep FOTO: EPA

A descoperit casa lui Iisus

LONDRA. Un arheolog britanic spune că a descoperit, pe baza unui text străvechi, scris în anul 670 e.n., casa în care Iisus şi-a petrecut primii ani din viaţă, informează dailymail.co.uk. O structură modestă din piatră şi mortar, amplasată la mijlocul pantei unui deal, ar putea fi casa în care Iisus şi-a petrecut primii ani din viaţă. Potrivit unui arheolog britanic, acea casă datează din secolul I e.n. şi a fost descoperită pe baza unui text străvechi care vorbeşte despre o clădire din Nazaret în care fecioara Maria şi Iosif l-au crescut pe Iisus. Profesorul Ken Dark spune că acel text - „De Locis Sanctis" -, scris în anul 670 e.n. de călugărul irlandez Adomnan. **SURSA: AGERPRES**

FONDAT 1989, APARE LA ARAD, TEL. 0257/281.802, E-MAIL: REDACTIA.JURNALARADEAN@RUSSMEDIA.RO; PUBLICITATE.JURNALARADEAN@RUSSMEDIA.RO

Se rotunjesc salariile profesorilor
PAGINA 4

JURNAL ARĂDEAN

o marcă russmedia

Completează lipsa vitaminelor prin alimentaţie
PAGINA 8

JOI
5 MARTIE 2015
ANUL XXVII, NR. 7274
12 PAGINI - 1,50 LEI

6° Temperaturile se vor situa între 2 şi 6 grade. Vântul va sufla cu 22-25 km/h.

DIMINEAŢA | AMIAZA | SEARA

Calvar din spital în spital

O femeie de 39 de ani, din Nadăş, mamă a doi copii, trăieşte de cinci luni numai prin spitale.

ARAD. E incredibil ce viaţă duce Brândușa Andraș-Hurezan de cinci luni de zile! E purtată dintr-un spital într-altul, dintr-o secţie într-alta şi nici acum nu e vindecată...

Povestea ei începe la 1 octombrie 2014. S-a întâmplat la Nadăş, acolo unde locuieşte. „A fost un accident, a căzut dintr-o căruţă şi şi-a pierdut cunoştinţa. Am sunat repede medicul de familie, a fost chemată ambulanţa, au intubat-o şi au dus-o la spital. Timp de trei săptămâni a stat internată la ATI, în comă indusă din cauza durerilor foarte mari" - povesteşte soţul femeii, Ioan Andraş-Hurezan.

Potrivit medicilor de la Spitalul Clinic Judeţean de Urgenţă Arad, femeia în vârstă de 39 de ani a ajuns aici în comă de gradul II, iar în urma investigaţiilor a fost stabilit următorul diagnostic: politraumatism prin cădere de la înălţime, contuzie pulmonară, hematoame subdurale de dimensiuni mici, hemoragie subarahnoidiană, edem cerebral, traumă toracică, contuzie pulmonară, fractură arc costal stâng VIII, insuficienţă respiratorie acută, necesar suport ventilator.

După trei săptămâni de la internare, toată lumea s-a bucurat crezând că Brândușa Andraș-Hurezan s-a făcut bine. „Dar când să-i dea să mănânce, a început să tușească şi să se sufoce" - îşi aminteşte soţul femeii. Medicii arădeni au decis atunci transferul pacientei la Secţia de chirurgie toracică a spitalului din Timişoara (întrucât la Arad nu există o astfel de secţie), cu suspiciunea de fistulă traheo-esofagiană. Dar acesta a fost doar începutul... /P.5

Târgul plin de energie

Trei ţări, România, Bulgaria şi Serbia, sunt din nou împreună la cea de a VII-a ediţie a ENREG ENERGIA REGENERABILĂ, cel mai mare târg de energie regenerabilă şi eficienţă energetică în construcţii şi renovări din vestul ţării, organizat de REECO. Târgul s-a deschis ieri şi va putea fi vizitat până pe 6 martie în complexul Expo Arad.

FOTO: MONICA ARDELEAN

n Diaconescu FOTO: JA

Condamnare grea pentru Diaconescu

ARAD. Dan Diaconescu a fost condamnat la 5 ani şi 6 luni de închisoare, după ce l-a şantajat pe primarul din Zărand, Florin Moţ. /P.6

Au semnat contractele FOTO: A.G.

Studii pentru drumuri noi

ARAD. Preşedintele Consiliului Judeţean Arad, Nicolae Ioţcu, a semnat contracte pentru realizarea a şapte studii de fezabilitate necesare pentru modernizarea a tot atâtor drumuri judeţene. /P.3

A omorât doi oameni cu maşina

ARAD. Şofer judecat pentru ucidere din culpă în formă agravantă. Este vorba despre un bărbat care conducea o Dacia 1310 în care se afla concubina sa şi o altă persoană. Aceştia din urmă au decedat după ce maşina în care se aflau a intrat într-un copac. /P.6

Infracţiuni

Românii sunt îngrijoraţi în mare măsură de infracţionalitatea din oraşul lor.

sursa: Observator urban

9 771220 748041 15046

TBC în două unităţi de învăţământ din Arad

Diagnosticul a fost confirmat în cazul unei învăţătoare şi al unei educatoare.

ARAD. Situaţie inedită pentru învăţământul arădean. O învăţătoare şi o educatoare din municipiu, au fost depistate cu TBC, zeci de elevi aflându-se acum sub tratament preventiv. Cele două cadre didactice activează în unităţi de învăţământ diferite, nu există nicio legătură între ele. Fiecare s-a prezentat la medic pentru că prezenta simptome pulmonare specifice, iar în urma analizelor s-a descoperit că au TBC.

„Se vedea clinic că sunt paciente bolnave. Aveau un sindrom de impregnare bacilară, erau palide, respirau greu, n-aveau poftă de mâncare, au slăbit mult, aveau tuse cu expectoraţie. Erau nişte persoane bolnave care ar fi trebuit să se investigheze la primul simptom de boală. Au avut o tuberculoză pulmonară pozitivă, eliminatoare de bacili Koch, ceea ce înseamnă că oricine vorbea cu ele putea să contacteze boala prin vorbit. După examenul radiologic pe care l-am avut, consider că au fost contagioase două-trei luni de zile şi au lucrat cu copiii în mediul infecţios. Puteau transmite boala" - spune dr. Gheorghe Nini, medic primar pneumolog, manager judeţean al Programului Naţional de control al Tuberculozei. /P.5

Au fost pedepsiţi doar câinii

ARAD. Cei doi câini rasa Amstaff care au scalpat, în luna noiembrie a anului trecut, o femeie de 73 de ani din Curtici au fost eutanasiaţi. Stăpânii, însă, aşteaptă finalizarea anchetei. A fost schimbată doar încadrarea juridică, de la vătămare corporală în vătămarea corporală gravă datorită agravării stării de sănătate a femeii. Tragedia care a şocat comunitatea locală este deocamdată îngropată în dosarele de la Poliţie, care încă cercetează cazul. /P.5

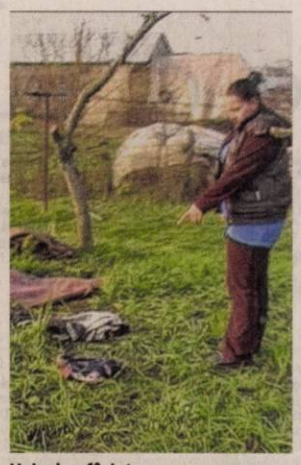

Hainele, sfâşiate FOTO: V.O.

Vin oferte pe Drumul Vinului

Consiliul Judeţean Arad a primit trei oferte de la societăţi interesate să finalizeze lucrările de pe Drumul Vinului. Pentru moment, ofertele sunt în evaluare, urmând ca, imediat ce comisia va da un verdict, să se semneze contractul pentru închiderea proiectului. Firma care va câştiga acest contract va avea la dispoziţie opt luni de zile pentru a termina toate lucrările care au mai rămas de executat. /P.3

FOTO: A.G.

Primăria Arad FOTO: FAN

Cine va candida la Primărie?

ARAD. Mai este un an până la alegerile locale. Insuficient pentru a pregăti un candidat de primar pe care încă lumea nu-l ştie. Cel puţin aşa spun politicienii care au trecut printr-o astfel de experienţă. Trebuie să te faci cunoscut, să fii pe buzele tuturor, să faci niscaiva fapte, în genere bune, ca să prinzi rădăcini şi să ai şanse să aduni zeci de mii de voturi. /P.3

PNL Arad (nu) va plăti 68.000 euro

ARAD. Conform deciziei BPN al vechiului PNL, fiecare filială judeţeană trebuie să cotizeze lunar câte 1.000 euro către conducerea centrală, timp de... cinci ani şi jumătate. /P.5

Ziua confruntării la ISJ Arad

ARAD. A fost bătută în cuie ziua în care cei doi candidaţi la fotoliul de şef al Inspectoratului Şcolar Judeţean vor concura pentru a fi pentru patru ani în fruntea învăţământului arădean. /P.3

Gheorghe Feieş FOTO: FAN

Lui Feieş nu-i este frică de UTA

SEBIŞ. Omul numărul unu de la Naţional Sebiş, primarul Gheorghe Feieş spune că nu-i este teamă de niciun adversar, în lupta pentru promovarea în liga secundă. Admite, însă, că „că fiecare soldat are în raniţă bastonul de mareşal". /P.7

Remember: 5 martie

1696 S-a născut pictorul şi gravorul Giovanni Battista Tiepolo (d. 1770)

1908 S-a născut **Rex Harrison,** actor englez de teatru şi film (d. 1990)

1909 S-a născut Alexandru Gregorian, scriitor şi ziarist

1920 S-a născut Radu Stanca, poet, dramaturg, regizor, mentor (d. 1962)

1922 S-a născut Pier Paolo Pasolini scriitor, critic, scenarist, actor şi regizor de film (d. 1975)

1939 A murit Moses Gaster, istoic literar şi folclorist (n. 1856)

1944 A murit Max Jacob, poet şi pictor (n. 1876)

Rex Harrison FOTO: FAN

1946 S-a născut Anca Pedvis, poetă şi pictoriţă

1953 A murit I.V. Stalin politician rus (n. 1879)

1955 A murit Hortensia Papadat Bengescu, prozatoare şi autoare dramatică. (n. 1876)

1966 A murit Anna Ahmatova, poetă (n. 1889)

Pieţe şi târguri

Astăzi este zi de piaţă agroalimentară la Curtici, Sebiş, Bata, Cermei, Zădăreni, Ghioroc, Săvârşin, Secusigiu, Sântana, Târnova, Zăbrani, Zerind. **Tot astăzi au loc târguri săptămânale la** Nădlac, Curtici, Sebiş, Cermei, Săvârşin, Secusigiu, Zerind.

Mâine, vineri, se desfăşoară târguri săptămânale la Ineu, Şepreuş, Şimand.

Telefoane utile

☎ INFORMAŢII TELEFONICE: 118.932; ☎ ROBOT: 1958; ☎ APEL UNIC DE URGENŢĂ (SALVARE, POLIŢIE; Pompieri): 112; ☎ PRIMĂRIA MUNICIPIULUI ARAD: Program de relaţii cu publicul (camera 5) luni-vineri între orele 8-20. Tel.: 0257/284.744; tel. centrală: 0257/281.850; ☎ S.C. E.ON GAZ ROMÂNIA - Sucursala Arad - Dispecerat şi intervenţie telefon:0357/403.321; ☎ DERANJAMENTE CURENT ELECTRIC: 0257/929; ☎ INFORMAŢII CFR: 0257/231.777; ☎ PROTECŢIA CONSUMATORULUI: B-dul Revoluţiei, nr. 50. Telefon: 0257/257.049; ☎ POLIŢIA LOCALĂ: 0257/939.

Sudoku

REGULI: În fiecare bloc sunt câteva cifre între 1 şi 9, stabilite dinainte. Acestea trebuie completate cu cifrele lipsă, în aşa fel încât fiecare număr să figureze o singură dată. De asemenea, cifrele de la 1 la 9 trebuie să figureze o singură dată atât pe rândurile orizontale cât şi pe coloanele verticale ale celor nouă blocuri luate împreună.

ÎNCEPĂTORI

					7		2	
2		9		4	8	1		
		3		5				
		7			4		1	
	2			8				6
6			9		5			4
		4					6	
				1	6			
	8							7

AVANSAŢI

		9		7				5
	2					4		
7			2			3	9	
6	4					8		
		2			1			
	9	1			6			7
8	3		1					
		6			8			

Soluţiile jocurilor din numărul precedent:

ÎNCEPĂTORI

9	3	1	4	5	7	6	2	8
7	6	5	8	2	9	1	4	3
8	4	2	1	6	3	9	7	5
2	8	3	5	7	6	4	9	1
4	7	9	2	3	1	8	5	6
5	1	6	9	4	8	7	3	2
1	5	8	7	9	2	3	6	4
3	2	7	6	8	4	5	1	9
6	9	4	3	1	5	2	8	7

AVANSAŢI

1	9	8	7	6	2	5	4	3
2	5	6	3	4	9	8	1	7
7	4	3	8	5	1	6	2	9
5	7	9	1	8	6	4	3	2
3	6	2	4	9	5	7	8	1
4	8	1	2	7	3	9	6	5
9	1	5	6	2	4	3	7	8
6	3	7	5	1	8	2	9	4
8	2	4	9	3	7	1	5	6

UNDE MERGEM în Arad

Cinema

CINEMA CITY ATRIUM

- **50 de umbre ale lui Grey, orele 14:30, 17:00, 18:15, 19:30, 20:50, 22:00**
- **Ascensiunea lui Jupiter -3D, orele 14:40, 17:10, 19:40, 22:10**
- **Băiatul din vecini -2D, orele 14:20, 16:30, 18:30, 20:20, 22:20**
- **Cei 6 super eroi -3D, ora 16:20**
- **De ce eu? -2D, orele 13:00, 15:40, 20:40**
- **Efectul Lazarus -2D, orele 13:20, 15:20, 17:20, 19:10, 21:00, 22:50**
- **Femeia în negru 2: Îngerul morţii, orele 18:30, 20:30, 22:30**
- **Focus -2D, orele 13:30, 15:40, 18:00, 20:10, 22:20**
- **Lunetistul american, ora 21:40**
- **Mielul Shaun, orele 14:40, 16:30, 18:30**
- **Nuntaşi de închiriat, orele 14:40, 19:50, 22:10**
- **Oraşul câinilor -2D, ora 19:20**
- **Pene galbene -3D, ora 14:20**
- **SpongeBob: Aventuri pe uscat -3D, orele 13:50, 15:50, 17:50**
- **The Imitation Game: Jocul codurilor, ora 16:50**

Spectacol

- **„Hori de primăvară"** în cadrul programului „ Tradiţie. Istorie. Rost". Cu **Grigore Leşe.** Invitaţi: Taraful lui Firuţa din Islaz şi Taraful din Babiciu (vineri, 13 martie, ora 19.30, pe scena Teatrului Clasic „Ioan Slavici"

Teatre

TEATRUL „IOAN SLAVICI"

- **„Revizorul"** de N.V. Gogol (joi, 5 martie , ora 19, în sala mare)

Întreruperi de curent

Vineri, 6 martie 2015. În judeţ, h 8-16: Cristeşti.

Sănătate

- **Policlinica DR. TURCIN, oferă:** Cardiologie (EKG, Ecografie cardiacă, Doppler vascular, Holter EKG si TA, Test de efort), Oftalmologie **(NOU - chirurgie pol anterior; CV computerizat; optică medicală),** ORL (videoendoscopie), pneumologie, gastroenterologie, neuropsihiatrie, medicină de familie, ecografii generale. **Telefon: 0257/285510, www.policlinica-turcin.ro**
- **Farmacia GLYKON - UTA,** Bl U 6 (vis-a-vis de biserica în construcţie). Deschis zilnic: luni-vineri 07.00 -21.00 sâmbătă şi duminică 08.00-18.00. **Telefon: 0257/241197.**

Horoscop

BERBECUL (III.21.-IV.20.)
Dimineaţă vă treziţi obosit şi nervos. Încercaţi să vă controlaţi agresivitatea, pentru că riscaţi să declanşaţi un conflict! Vă sfătuim să nu faceţi vizite.

TAURUL (IV.21.-V.20.)
Dimineaţă sunteţi irascibil din cauza oboselii acumulate în ultima perioadă. Vă recomandăm să reduceţi programul de muncă. În ritmul acesta, riscaţi să vă îmbolnăviţi.

GEMENII (V.21.-VI.21.)
Plecaţi într-o călătorie foarte importantă, care vă poate aduce câştiguri serioase. Vă sfătuim să vă păstraţi calmul şi să nu ridicaţi tonul la o persoană mai în vârstă.

RACUL (VI.22.-VII.22.)
Aveţi mare nevoie de un împrumut. Până la urmă, reuşiţi să faceţi rost de bani. Păstraţi-vă calmul şi odihniţi-vă mai mult!

LEUL (VII.23.-VIII.23.)
Dimineaţă aveţi dificultăţi de comunicare şi sunteţi neinspirat. S-ar putea să deveniţi agitat şi nervos. Vă sfătuim să amânaţi întâlnirile de afaceri.

FECIOARA (VIII.24.-IX.23.)
Este posibil să plecaţi într-o delegaţie. Nu sunteţi în cea mai bună dispoziţie şi aveţi tendinţa să exageraţi. Vă sfătuim să nu vă susţineţi părerile cu încăpăţânare.

BALANŢA (IX.24.-X.23.)
Astăzi aveţi tendinţa să criticaţi pe toată lumea. Încercaţi să vă temperaţi spiritul critic! Fiţi atent pe ce daţi banii! S-ar putea ca partenerul de viaţă să nu fie de acord cu cheltuielile pe care le faceţi.

SCORPIONUL (X.24.-XI.22.)
Este posibil să primiţi o veste proastă de la o rudă îndepărtată. Plecaţi într-o călătorie neprevăzută. Există riscul să fiţi implicat într-un accident.

SĂGETĂTORUL (XI.23.-XII.21.)
Vă sfătuim să nu vă asumaţi nici un risc astăzi, pentru că sunteţi nervos şi s-ar putea să mizaţi greşit. Nu călătoriţi cu maşina! Sunteţi predispus la accidente.

CAPRICORNUL (XII.22.-I.20.)
Aveţi de rezolvat o mulţime de probleme, pe care le-aţi tot amânat. Aveţi tendinţa să începeţi mai multe treburi deodată.

VĂRSĂTORUL (I.21.-II.20.)
Vă recomandăm să fiţi deosebit de prudent astăzi, pentru că puteţi avea probleme cu sănătatea sau chiar accidente. Nu vă supra-solicitaţi!

PEŞTII (II.21.-III.20.)
La serviciu, sunteţi indispus în urma unei discuţii cu şeful direct. Nu este indicat să vă exteriorizaţi nemulţumirea. Vă recomandăm să vă menajaţi sănătatea.

„Jurnal arădean" vă ascultă

De luni până joi, între orele 11.00-13.00, la telefonul 0257.280943, redactorul nostru vă stă la dispoziţie.

ARAD. Petru Tămaş din Arad ne-a contactat pentru a anunţa faptul că „sunt nedumerit de ce primarul nu a obţinut aviz pentru Cetatea Aradului în cei 10 ani de guvernare PDL. Poate îl ajută acum fostul premier, actual senator de Arad, al cărui poster uriaş atârnat pe un gard de pe Tribunul Dobra tronează încă acolo. Nu fac parte din niciun partid, nu fac politică, tocmai de aceea mi-am dat şi numele. Dar, după cum am spus, sunt foarte nedumerit".

A.C. vrea să facă un gest de bine cum rar este întâlnit. Femeia vrea să doneze 98 de ari de teren în Julişa pentru o fundaţie care să ridice acolo un cămin în care să aibă loc şi bătrânii cu pensii mici, dar şi copiii necăjiţi. „În plus, aş mai putea dona un mic tractoraş, nişte găini şi nişte porci. Aş dori să aflu numărul de telefon al Asociaţiei Fraţilor Marişti, care am văzut că se ocupă cu binefaceri în Bucureşti", a solicitat cititoarea noastră. Asociaţia Fraţilor Marişti poate fi contactată la numărul de telefon 0720105222. Numărul aparţine unuia dintre membrii asociaţiei, respectiv lui Antolin Santos. **JA-A.G.**

Curs valutar

Denumirea valutei	BNR	BCR		BRD		Intesa Sanpaolo Bank		Banca Românească		Nextebank		Alpha Bank		Casa de schimb LUXOR		Casa de schimb TRESOR	
		C	V	C	V	C	V	C	V	C	V	C	V	C	V	C	V
Euro	4,45	4,38	4,53	4,38	4,58	4,40	4,48	4,41	4,48	4,41	4,49	4,38	4,52	4,43	4,45	4,44	4,46
Dolar SUA	4,00	3,92	4,10	3,90	4,07	3,95	4,03	3,98	4,03	3,92	4,04	3,88	4,12	4,11	4,19	3,98	4,01
Forint	0,0145	0,0139	0,0151	0,0135	0,0151	0,0135	0,0155	-	-	0,0139	0,0152	-	-	0,0144	0,0147	0,0145	0,0147
Gram aur	155																

Vremea

Joi, 5 martie

www.aradon.ro

2° LA ORA 6 — temperaturile se vor situa între 1 şi 2 grade. Vântul va sufla cu 22 km/h dinspre NNE.

6° LA ORA 18 — temperaturile se vor situa între 5 şi 6 grade. Vântul va sufla cu 25 km/h dinspre NNE.

Ziua precedentă

Arad	3–12	Umiditate:	37%
Lipova	3–12	Presiune:	1015,92 mb
Chişineu- Criş	3–12	Precipitaţii:	0%
Săvârşin	2–11	Vânt:	12,87 km/h
Sebiş	2–11	Direcţie vânt:	SSE

Azi

Temperaturile se vor situa între 2 şi 6 grade. Vântul va sufla cu 22-25 km/h, dinspre NNE.

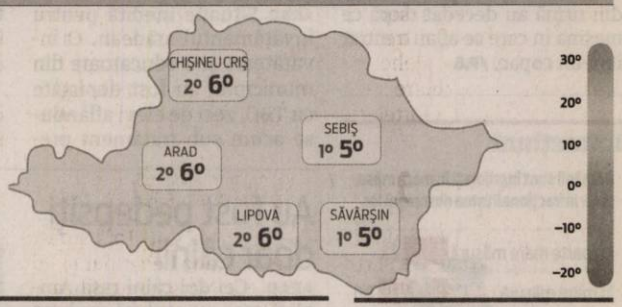

Soarele

Răsare: 07:08
Apune: 18:26

FAZELE LUNII

19.02 · 25.02 · 5.03 · 13.03

JOI	VINERI	SÂMBĂTĂ	DUMINICĂ
2° 6°	0° 4°	0° 7°	1° 9°
ploaie şi ninsoare	ploaie, ninsoare, vânt	ploaie şi zapadă	parţial înnorat

Calendar

Biserica ortodoxă: Sf. Mc. Conon din Isauria; Sf. Mc. Conon Grădinarul, Sf. Mc. Iraida; Sf. Cuv. Marcu Pusnicul (Post)
Biserica greco-catolică: Cuv. m. Conon
Biserica romano-catolică: Ss. Luciu I, pp.; Teofil, ep; Adrian din Cezareea, m.

Prognoză pentru trei zile

Temperaturile minime vor fi cuprinse între 0 şi 1 grade, iar cele maxime între 4 şi 9 grade.

Temp.minime: 0-1°C
Temp.maxime: 4-9°C

JURNAL ARĂDEAN
B-dul Revoluţiei nr. 62, Arad
BRAT Auditat de BRAT
Reclamaţii difuzare: 0257/212.032

Director de vânzări: Mircea Ţişcă (8427)
Secretariat: 0257.281802 (centrala), fax - 0257.212.012
Şef departament difuzare: Carmen Csordas
Marea publicitate: 0257.280904
Mica publicitate: 0257.210775; B-dul Revoluţiei, nr. 81
Tiparul executat la: Tipografia Russmedia Kft. Debrecen

Redactor şef: Adriana Barbu (8416) Responsabil de număr: Alin Gherasim
Secretar general de redacţie: Gabriela Groza (8423); Departamente: Eveniment: Simona Butaru, Monica Ardelean (8405), Alin Gherasim (8417), Ioana Costaş (8414); Politic: Simion Todoca (8434); Economic: Andreea Pintea (8415); Cultură, Învăţământ: Vasile Filip (8421); Social: Diana Duţu (8413); Sport: Daniel Scridon (8424), Leo Sfâra (8422), Dan Lazăr (8406).
Tehnoredactare: Ghizela Şerban (8409), Munteanu Daniel (8411).
REDACŢIE: tel. 0257.281802 (centrala); fax 0257.212.012, 0257.228.592; e-mail:redactia.jurnalaradean@russmedia.ro, adevaruldearad@russmedia.ro, publicitate.jurnalaradean@russmedia.ro, publicitate.adevarul@russmedia.ro

Studii pentru şapte drumuri judeţene noi

CJA a contractat realizarea a şapte studii de fezabilitate pentru modernizarea tot atâtor drumuri judeţene.

ARAD. Reprezentanţii Consiliului Judeţean Arad (CJA) au semnat contractele pentru realizarea a şapte studii de fezabilitate necesare modernizării unor segmente de drum din judeţul nostru. Proiectele de reabilitare a şoselelor vor fi depuse pe fonduri europene în sesiunile Programul Operaţional Regional şi a programelor transfrontaliere care vor fi deschise începând cu primăvara acestui an. „În total, avem 14 segmente de drumuri judeţene care fac parte din reţeaua trans-europeană de transport (TEN-T) şi pentru care vom încerca să prindem fonduri europene. Însă ofertanţii pentru celelalte şapte drumuri nu au îndeplinit condiţiile impuse în caietul de sarcini. Aşa că, pentru moment, semnăm realizarea studiilor de fezabilitate pentru şapte drumuri, iar pentru celelalte vom relua procedura de achiziţie", a anunţat Nicolae Ioţcu, preşedintele CJA. Firmele care au câştigat contractele au la dispoziţie o lună de zile pentru a finaliza studiile.

Sectoarele de şosea pentru care vor fi realizate studiile de fezabilitate sunt limită judeţ Timiş-Birchiş, Felnac-limită judeţ Timiş, în lungime totală de 13,32 km, Lipova-Şiştarovăţ-limită judeţ Timiş, cu continuare spre Buziaş şi Berzovia, până la Dunăre, cu lungime în judeţul nostru de 26 km, Sânpetru German-limită judeţ Timiş, în lungime de 7,4 km, DN 79-Mişca-Apateu-Berechiu, în lungime de 19,9 km, limită judeţ Timiş-Zăbalţ, lung de 5 km, Buteni-Şilindia-Târnova-Pâncota, în lungime de 31,3 km şi Zerind (DN 79)-Vărşand, inclusiv pod peste râul Criş Alb la Vărşand, în lungime de 16 km. Şi drumul Arad-Şiria-Seleuş va fi depus tot pe fonduri europene, aici fiind nevoie numai de reactualizarea indicatorilor tehnico-economici, deoarece studiul de fezabilitate şi proiectul tehnic au fost deja realizate. „Până la deschiderea liniilor de finanţare, ne dorim să avem toată documentaţia bine pusă la punct. Am semnat studiile de fezabilitate pentru şapte proiecte de modernizare a drumurilor, pe tronsoane importante pentru judeţul nostru, astfel încât să putem accesa fonduri în momentul în care se vor deschide aceste linii de finanţare", a concluzionat Ioţcu.

JA-A.G.

Au semnat contractele FOTO: A.G.

Curg ofertele pentru Drumul Vinului

ARAD. Mai avem puţin până când aflăm soarta Drumului Vinului. După ce Confort SA, care a câştigat prima licitaţie pentru realizarea şoselei, a intrat în insolvenţă şi a abandonat lucrarea, Consiliul Judeţean Arad (CJA) a organizat o nouă licitaţie pentru finalizarea lucrărilor care au mai rămas de executat. „Peste 80 la sută din totalul proiectului este deja realizat, a mai rămas mai puţin de 20 la sută de executat", a spus Cristian Drăgan, administratorul judeţului. În data de 3 martie au fost deschise ofertele depuse de firmele interesate. Trei oferte au ajuns pe adresa CJA, două venind de la societăţi din judeţul Arad, a treia venind tocmai din Mehedinţi. „Comisia de evaluare analizează, în prezent, ofertele, urmând să se stabilească firma care va fi desemnată câştigătoarea contractului", spune Drăgan. Suma care este pusă la bătaie de către CJA este de 8 milioane de lei, aceasta fiind valoarea estimată a lucrărilor care au mai rămas de executat.

„Sperăm ca într-un termen cât mai scurt să avem evaluarea făcută şi să semnăm contractul cu una dintre societăţile care au depus ofertă. Totodată, sperăm ca în vara acestui an, cel târziu în toamnă, întreg proiectul să fie finalizat", a mai anunţat administratorul judeţului. Firma care va fi declarată câştigătoare va avea la dispoziţie opt luni pentru a finaliza lucrarea, cea mai de anvergură etapă fiind finalizarea podului de la Ghioroc.

JA-A.G.

Vine gala de operetă

ARAD. Mult aşteptată de arădeni Gala de operetă a stagiunii 2015 este programată în seara de joi, 5 martie, de la ora 19.00. Inspirată şi de această dată de modelele vieneze şi alcătuită din numere pline de şarm, antren şi culoare, mult aşteptata seară se bucură de prezenţa sopranei Carmen Gurban, a tenorului Cristian Mogoşan şi a valorosului acompaniator Cristian Neagu.

Va fi o seară dedicată genului muzical de operetă cu celebre decupaje de arii şi duete din Liliacul şi Voievodul ţiganilor de Johann Strauss, Văduva veselă sau Ţara surâsului de Franz Lehar dar şi din Contesa Mariţa sau Silvia de Emmerich Kalmanli se alătură ca inserţii instrumentale valsuri, polci şi marşuri din aceleaşi cataloage de compozitor.

Valsurile Du und Du şi Wiener Blut pe teme din operetele Die Fledermaus sau Sânge vienez şi polcile rapide Auf der Jagd şi Tick Tack Polka, desprinse şi ele din pagini de spectacol vienez, conturează un autentic tablou de epocă şi asigură momentele de respiro pentru parcursul liric propus de invitaţi.

JA-M.A.

Cine va candida la Primărie?

Primele zvonuri legate de persoanele care ar putea intra în bătălia locală pentru fotoliul de primar al Aradului.

Primăria Arad şi potenţialii candidaţi la fotoliul cel mare FOTO: JA

ARAD. Mai este mai bine de un an până la alegerile locale. Insuficient pentru a pregăti un candidat de primar pe care încă lumea nu-l ştie. Cel puţin aşa spun politicienii care au trecut printr-o astfel de experienţă. Trebuie să te faci cunoscut, să fii pe buzele tuturor, să faci niscaiva fapte, în genere bune, ca să prinzi rădăcini şi să ai şanse să aduni zeci de mii de voturi.

Nu mai e mult, ca atare, din punct de vedere politic, ca să pregăteşti un primar. Poate aşa se şi explică de ce în ultimele luni pe piaţa zvonurilor din Arad au început să circule tot mai multe nume de personalităţi/persoane care sunt preferate de partidele politice pentru fotoliul de primar al Aradului şi care ar avea şanse să devină edil al municipiului. Cu o singură condiţie, încă valabilă (deşi peste un an s-ar putea să discutăm altfel): edilul local Gheorghe Falcă să nu mai candideze.

Numele Puterii

Dar să plecăm tocmai de la „lista lui Falcă" şi să amintim două nume vehiculate de actualul primar ca fiind posibili candidaţi la conducerea municipiului. Un prim nume, pus în discuţie acum câteva luni, este cel al ziaristului Andrei Ando, extrem de activ în mediul public în această perioadă, pe care l-ar putea susţine actualul PNL. Un alt nume vehiculat, tot de câteva luni, nume care a şi fost pronunţat public de primarul Aradului de curând ca şi cel mai îndreptăţit succesor al său la funcţia de primar, este Răzvan Popa, fostul director executiv al Primăriei (acum un om de afaceri de succes). Dacă Andrei Ando a negat public potenţiala sa candidatură la fotoliul Primăriei pe cea mai cunoscută reţea de socializare din România, în cadrul unei dezbateri de interes local ridicat, despre Răzvan Popa se spune doar că o astfel de funcţie nu i-ar fi defel pe plac şi că ar fi refuzat o discuţie elaborată pe subiect.

Numele din Opoziţie

Şi de cealaltă parte, cea a Opoziţiei, numele circulă cu viteză. Surprinzător, şi aici numele vehiculate ca posibili candidaţi pentru această funcţie nu sunt politicieni, sau cel puţin nu politicieni din principalul partid de Opoziţie. O primă personalitate ce se află în aceste zile pe buzele tuturor este Adela Cristea, om de afaceri de succes şi soţia fostului vicepreşedintele CJA, Claudiu Cristea (el însuşi candidat la Primăria Aradului, la alegerile din 2012). Despre doamna Cristea se spune că ar fi în top la preferinţele social-democraţilor din Arad şi că s-au făcut calcule ca omul de afaceri să candideze ca independent susţinut de PSD.

Cel mai nou zvon de pe piaţă vorbeşte de un candidat surpriză la fotoliul de primar al Aradului: nimeni altul decât liberalul Nicolae Ioţcu, în prezent preşedintele Consiliului Judeţean Arad şi membru în Biroul permanent judeţean al PNL Arad. Despre Ioţcu se spune fie că va deveni candidatul PSD la fotoliul de primar, fie candidatul altui partid (nu PNL) la acelaşi fotoliu.

ADRIANA BARBU
adriana.barbu@russmedia.ro

Vin şi alţii

Cu siguranţă, nume noi îşi vor face simţită prezenţa pe bursa zvonurilor politice în săptămânile care vor veni. Noi am spune că, dincolo de aceste nume, nu trebuie uitate nici figurile importante din principalele partide care se vor bate pentru acest fotoliu şi care ar fi îndreptăţite să primească şansa de a-şi măsura forţele pentru fotoliul de primar. Totuşi, pentru prima dată în ultimii zeci de ani, locul călduţ din Parlament pare a fi mai interesant decât cel zbuciumat de la Primăria Arad. Primele alegeri sunt însă cele locale, aşa că...

Ziua confruntării pentru IŞJ

ARAD. A fost stabilită data la care va fi organizat concursul pentru şefia Inspectoratului Şcolar Judeţean Arad. 16 martie, data la care cei doi candidaţi la funcţia pusă în concurs vor susţine, la Bucureşti, probele (scrise şi orale) pentru a accede la scaunul de inspector şcolar general.

Bătălia pe hârtie va fi dusă între Claudius Mladin, actualul inspector şcolar general, şi Marius Gondor, fostul inspectorul şcolar şi fostul deputat PDL. În acest moment, Marius Gondor este profesor de matematică la Colegiul Naţional „Vasile Goldiş" din Arad.

După finalizarea la nivel naţional a concursurilor de generali vor urma cele de inspectori şcolari generali adjuncţi şi mai apoi cele de directori.

Ultimul concurs organizat pentru funcţii de conducere în învăţământul preuniversitar a fost cel din 2008. După anul 2012, nici un director sau inspector nu a mai avut siguranţa, e drept şi ea destul de relativă, a unui post ocupat prin concurs pentru 4 ani. **JA-M.A.**

Se caută şef FOTO: JA

Se rotunjesc salariile profesorilor

Majorările salariale sunt aplicate deja de la 1 Martie şi vor fi simţite la încasarea salariului din luna aprilie.

Ceva mai mulţi bani FOTO:JA

ARAD. Cresc de două ori salariile profesorilor. Nu se dublează, ci doar se aplică două majorări salariale. Ambele se aplică de la 1 Martie când se reia efectuarea plăţii sumelor prevăzute prin hotărârile judecătoreşti şi tot de atunci cuantumul brut al salariilor de bază de care beneficiază personalul didactic şi didactic auxiliar din învăţământ se majorează cu 5% faţă de nivelul acordat pentru luna februarie 2015.

Cum se plătesc datoriile

Inspectoratul Şcolar Judeţean a anunţat că plata sumelor câştigate în instanţă de sindicatele din învăţământ vor fi plătite în patru tranşe egale. „Prima şi a doua tranşă începând cu 1 martie, până la data de 27 martie. A treia tranşă începând cu 1 iunie şi a patra din 1 februarie 2016", se arată în comunicatul IŞJ. Potrivit anunţurilor făcute de Guvern s-a convenit ca sumele câştigate de profesori în instanţele de judecată şi eşalonate pe anii următori să se plătească, în fiecare an, în primul trimestru. **JA-M.A.**

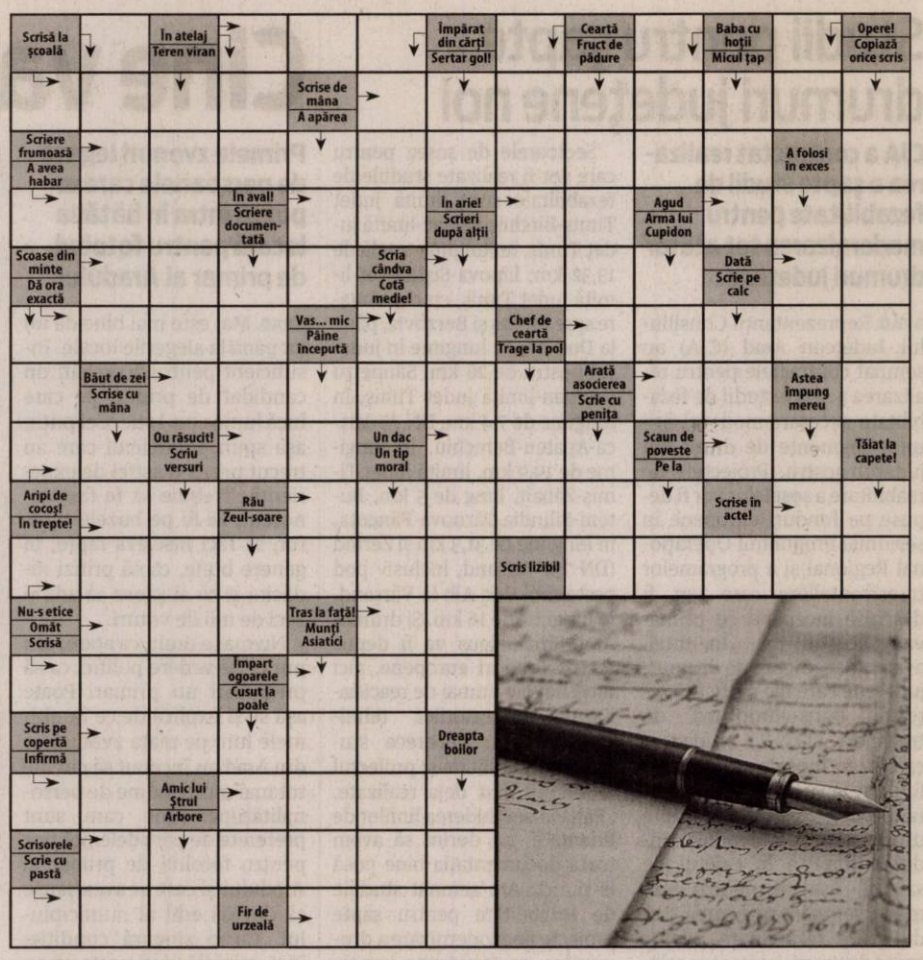

Reţeta zilei

Rillette de somon afumat

INGREDIENTE. 100g cremă de brânză, 100g smântână grasă, 100g felii de somon afumat tocat fin, plus extra pentru decor (opţional), 2-3 linguriţe pastă de hrean, ¼ de lămâie, câteva fire de mărar, pentru decor (opţional), pâine pentru bruschette, din comerţ, biscuiţi sau pâine de secară prăjită, verdeţuri, pentru servit.

MOD DE PREPARARE. Pune crema de brânză, smântâna, 50g de somon, 2 linguriţe de pastă de hrean şi puţină zeamă de lămâie într-un robot de bucătărie, şi mixează până când obţii o consistenţă fină. Adaugă restul de somon, apoi gustă - dacă îţi place, adaugă încă o linguriţă de pastă de hrean şi asezonează după gust. Pune amestecul în 4 forme ceramice şi lasă-l la frigider timp de cel puţin 2 ore.

Înainte de a servi, decorează formele cu somon rulat într-o spirală sau câteva fire de mărar, dacă vrei. Pune fiecare formă pe câte o farfurie cu câteva verdeţuri şi câteva felii de pâine prăjită sau pentru bruschette, şi serveşte.

Citire apometre

Vineri 06.03.2015 T. Păcăteanu, E. Monţia, Bobocilor, Pescăruş, Clopotului, p-ţa Obor, Tarafului, Cobzei, N. Lenau, Flacăra, S. Secula G. Sion, C. Gurban, Berzei, p-ţa Eroilor, Banatului, Memorandului, Spartacus, V. Pârvan, I. Minea, V. Bogrea, N. Densuşeanu, Corabiei, Cetăţii, Diogene, Părului, Micşunelelor, Gladiator, Pompei, Hector, Marte, Troiei, Cezar, Santinelei, Infanteriei, Prutului, Podgoriei, Crizantemelor, Caraiman, Zoe, Amurgului, Constanţa, Junilor, Păuliş, Şiriei, Vişinului, calea 6 Vânători, Dobrogea, Siret, Crişului, Arţarului, Ovidiu, Sălcuţa, Cedrului, Buciumului, Câmpul Liniştii, C. Porumbescu, Ţepeş Vodă, Paltinului, V. Hugo, Toamnei, Fulgerului, Călăraşilor, Dorului, Foişor, Ursului, Moldovei, Bucovinei, T. Arpad, Cireşoaiei, Negoi, Corbului, Fântânii, Concordiei, Nouă, Faurilor, Laptelui, Ş. Teneţchi, Căltunaş, Alexandru cel Bun, Grădinarilor, G-ral Doda, Corbului, Bogdan Voievod, I. Câmpineanu, P. Maior, Bucureşti, Mălin, Tiberiu, Sânzâienelor, Câmpeni, Veneţia, Libertăţii, Ţebei, Rotarilor, C. Brâncuşi, Maramureş, Poetului.

SOLUŢIA INTEGRAMEI DIN NUMĂRUL PRECEDENT

I ■ S ■ A ■ E ■ D ■ D ■ ANOTIMP VERNAL ■ MARTIE ■ TAURI ■ NULA ■ CRENGI ■ N ■ GAIE ■ ITI ■ AV ■ OU ■ ERA ■ AER ■ IS ■ RIN ■ PIN ■ ORIE ■ CICOARE ■ MAI ■ N ■ ROIBI ■ AISORI ■ SES ■ ALVITA ■ AN ■ E ■ ANCII ■ ACRA ■ EO ■ OITA ■ L ■ AC ■ IUTE ■ OFILIT ■ ARC ■ APE

aradjob.ro

Programe TV joi, 5 martie

TVR 1

07.00 Telejurnal matinal
08.00 Telejurnal matinal
08.55 Andografia zilei
09.00 Starea naţiei. (R)
10.00 Biziday. (R)
10.50 Teleshopping
11.30 Bărbatul de la hotelul Ritz. SUA, 1989. Episodul 4
12.20 Discover România
12.30 Tribuna partidelor parlamentare
13.00 De joi până joi
14.00 Telejurnal
14.55Clubul celor care muncesc în România Visa
15.00 Teleshopping
15.30 Akzente
16.50 Opinii fiscalE
17.00 Interes general
18.00 Lozul cel mare. Prezintă Silvia Stanciu şi Marius Rădmăneştean.Tragerile Joker, Loto 5 /40, Loto 6/49 şi Noroc
18.35 Clubul celor care muncesc în România
18.45 Bărbatul de la hotelul Ritz
19.40 Sport
19.59 Telejurnal
20.55 Clubul celor care muncesc în România Visa. Producător Moise Guran
21.00 Vorbeşte liber!
22.00 Biziday
22.50 Starea naţiei
23.50 Documentar Maradona By Kusturica. Spania-Franţa, 2009
01.29 Andografia zilei. Videocartoon
01.30 Cursa de cai din Siena. ITALIA, 2009. (R) Realizatori: Barbara Castelli şi Riccardo Domenichini
02.30 Sport. (R)
02.50 Telejurnal. (R) Meteo Omologarea tragerilor Joker, Loto 5 /40, Loto 6/49 şi Noroc
03.40 Vorbeşte liber! (R)
04.30 Biziday. (R)
05.10 Zestrea românilor. (R)
05.35 Ora regelui. (R)
06.55 Imnul României

PRO TV

07:00 Ştirile PROTV. Ce se întâmplă, doctore?
10:30 La Maruta. (reluare)
12:00 Trandafirul negru. (reluare)
13:00 Stirile PROTV
14:00 Sunt celebru, scoate-ma de aici! (r) Timp de 21 de zile, show-ul Sunt celebru, scoate-mă de aici! va pune 12 vedete din România faţă în faţă cu cele mai neaşteptate vietăţi, situaţii şi experienţe. Pe telespectatori îi aşteaptă un show spectaculos şi plin de surprize cu transmisiuni zilnice, de luni până duminică, în direct din jungla africană, cu aventurile extreme prin care vor trece participanţii.
16:00 Puterea destinului. (reluare)
17:00 Ştirile PROTV
17:30 La Maruta
19:00 Ştirile PROTV. Sport. Vremea
20:30 Sunt celebru, scoate-ma de aici!
22:30 Stirile PROTV
23:05 CSI: New York. Film serial, SUA, Canada, 2004. Creatori: Ann Donahue, Carol Mendelsohn, Anthony E. Zuiker. Cu: Gary Sinise, Melina Kanakaredes, Hill Harper, Eddie Cahill
00:00 Nikita. Film serial, SUA, 2010-2013. Regia: Danny Cannon. Cu: Maggie Q, Lyndsy Fonseca, Shane West, Tiffany Hines, Melinda Clarke, Xander Berkeley
01:00 Stirile PROTV. (r)
02:30 Ce se intampla, doctore? (r)
03:00 I like IT. (redifuzare)
03:30 CSI: New York. (redifuzare)
04:30 Nikita. (r)
05:30 La Maruta. (redifuzare)

ANTENA 1

06.00 Observator (live)
08.00 Neatza cu Razvan si Dani. Dani şi Răzvan şi-au reunit forţele pentru a aduce în casele oamenilor, în fiecare dimineaţă, buna dispoziţie atât de necesară pentru a avea o zi bună.
10.50 In gura presei
11.40 Teleshopping
12.00 Mireasă pentru fiul meu
13.00 Observator
14.00 Mireasă pentru fiul meu. Formatul de succes internaţional „May I call you mom?" vine în România sub numele de „Mireasă pentru fiul meu". Cel mai aşteptat show matrimonial din România aduce din nou în centrul atenţiei poveşti de dragoste, întâmplări spectaculoase, reguli dure, confruntări acide, emoţii, suspans şi multe provocări.
16.00 Observator
17.00 Acces direct
19.00 Observator
20.00 Observator special cu Octavia Geamanu. (live)
20.30 Burlacul .(sezon nou) Nu mai puţin de 20 de frumoase concurente îşi dezvăluie armele de seducţie pentru a-l cuceri pe Andrei la începutul anului viitor şi pentru a se număra printre cele 10 norocoase care pleacă împreună cu el pe un tărâm de vis unde se va desfăşura tot ritualul de seducţie. Cele 10 concurente care vor reuşi să treacă de prima ediţie vor apela la toate trucurile pe care le cunosc pentru a ajunge până în finala show-ului.
23.00 Un Show Păcătos cu Dan Capatos. (live)
01.00 Burlacul. (r)
03.00 Observator. (r)
03.45 Acces direct. (r)

HBO

06:00 Gaşca nebună. Comedie, SUA, 2007. Regia: Walt Becker Cu: Tim Allen, John Travolta, Martin Lawrence
07:40 Limba turcă pentru începători. Aventuri, Germania, 2012. Regia: Bora Dagtekin
09:30 Noe. Dramă, SUA, 2014. Regia: Darren Aronofsky
11:45 Maleficent. Aventuri, SUA, 2014. Regia: Robert Stromberg. Cu: Angelina Jolie, Elle Fanning, Sharlto Copley
13:20 Filme şi vedete
13:50 Sindromul post-divorţ. Comedie, SUA, 2013. Regia: Stuart Zicherman
15:20 Salutare, doamnelor! - Filmul. Comedie, SUA, 2014. Regia: Stephen Merchant
16:40 Philomena. Dramă, Marea Britanie, 2013.
18:20 Două vieţi. Dramă, Germania, 2012. Regia: Georg Maas
20:00 The New York Review of Books: 50 de ani de dispute. Documentar, SUA, 2014. Regia: Martin Scorsese, David Tedeschi
21:40 Q.E.D. Dramă, România, 2013. Regia: Andrei Grusznicki. Cu: Sorin Leoveanu, Ofelia Popii, Florin Piersic Jr., Virgil Ogasanu, Tora Vasilescu
23:30 Knick. Serial.
00:25 Jocuri riscante. Dramă, SUA, 2013. Regia: Bronwen Hughes Cu: Steven Pasquale, Caroline Dhavernas, Anthony Carrigan, Sasha Sloan
01:55 Captivi de Crăciun. Scurtmetraj, România, 2010. Regia: Iulia Rugină Cu: Mădălina Ghiţescu, Ozana Oancea, Cristian Popa, Bogdan Dumitrache, Constantin Cojocaru

TVR 2

10.00 Ieri Azi Mâine 10.50 Cartea cea de toate zilele 11.10 Ferma 12.00 Mistere şi conspiraţii 13.00 Concerte Concursul Enescu 2014 14.00 Negustorii de ocazii 15.00 Telejurnal 15.50 Cartea cea de toate zilele 16.00 Ieri Azi Mâine 16.50 5 minute de istorie 17.00 Aventurile tânărului Hercule 17.50 Cartea cea de toate zilele 18.00 Telejurnal 19.00 Kiruna 20.10 Urmele paşilor noştri 21.50 Cartea cea de toate zilele 22.00 Ora de ştiri 23.00 Omul cu chitara 00.10 Escroci de treabă 01.00 Pescar hoinar 01.30 Negustorii de ocazii 02.00 Concerte Enescu 2014

AXN

08.10 Calea Misterelor 09.10 Numb3rs 10.10 NCIS: Anchetă militară 11.10 Mesaje de dincolo 12.10 Tarzan în centrul Pământului 13.10 Frumoasa şi bestia 14.10 Numb3rs 15.10 NCIS: Anchetă militară 16.10 Calea Misterelor 17.10 Tarzan în centrul Pământului 18.10 Frumoasa şi bestia 19.10 NCIS: Anchetă militară 20.10 Numb3rs 21.05 Minţi criminale 22.00 Minţi criminale 22.55 Cum să scapi nepedepsit 23.50 Sherlock Holmes şi Dr. Watson 00.50 Minţi criminale 01.50 Minţi criminale 02.35 Jordan

ANTENA 3

6.00 Ştirile dimineţii cu Nadina Câmpean şi Marius Ioniţă 10.00 Previziunile zilei cu Sabina Iosub 11.00 Se întâmplă în România 12.00 Ştiri 13.00 Se întâmplă în România cu Maria Coman 14.00 Ştiri 15.00 Esenţial cu Alina Petrescu 16.00 Esenţial cu Alina Petrescu 17.00 - 100 de minute 18.00 - 100 de minute 18.45 La ordinea zilei cu Dana Grecu şi Radu Tudor 20.30 Subiectiv cu Răzvan Dumitrescu 21.30 Sinteza zilei 23.15 In gura presei cu Mircea Badea 0.00 Ştiri 1.00 Sinteza zilei cu Mihai Gadea

PRIMA TV

07.30 Dosarele DNA 08.30 Imagini incredibile din lume 09.00 Mondenii 09.30 Teleshopping 10.00 Fii pe faţă 11.00 Teleshopping 11.30 Walker, poliţist texan 12.30 Adevăruri ascunse 13.30 Teleshopping 14.00 Jurnalul STV Junior 15.00 Imagini incredibile din lume 15.30 Cireaşa de pe tort 16.30 Focus 17.00 Mondenii 17.30 Trăsniţii 18.00 Focus 19.30 Cireaşa de pe tort 20.30 Jurnalul unui burlac 22.30 Trăsniţii 23.00 Focus din inima României 23.30 Click! 00.00 Walker, poliţist texan 01.00 Mărul discordiei 03.00 Trăsniţii 03.30 Fii pe faţă

CINEMAX

07.00 Între două vieţi. 08.40 Cei mai buni regizori de la Hollywood - M. Night Shyamalan. 09.10 Preţul succesului 10.45 Ea 12.55 Sunt microbist, dar mă tratez 14.30 Un copil frumos ca mine Regia: François Truffaut 16.10 Fahrenheit 451 Regia: François Truffaut. 18.00 Preţul succesului 19.30 Adio, detectivule. Poliţist, Franţa, 1975. 21.00 Alabama Monroe. Dr, Belgia, 2013. 22.50 King Kong. Av, SUA, 2005. 01.50 Tărâmul morţii. Horror, Canada, 2005. 03.25 Stâlp de cafenea. Dr, SUA, 1987. 05.05 O lume fără râs. Scurtmetraj, Franţa, 2013.

DIVA

06.00 Ofiţeri începători 07.00 Cu sânge rece 08.00 Dragă, am micşorat copii10.00 Anatomia lui Grey 11.00 Pompierii din Chicago 12.00 Neveste disperate 13.00 Cu sânge rece 14.00 Dragă, am mărit copilul! 16.00 Hawaii 5.0 17.00 Anatomia lui Grey 18.00 Pompierii din Chicago 19.00 Neveste disperate 20.00 Hawaii 5.0 21.00 Cu sânge rece 22.00 Soţia perfectă 23.00 Stewardesa 00.50 Hawaii 5.0 01.50 Neveste disperate 02.45 Anatomia lui Grey

ACASĂ

06.00 Dragoste de viata 07.00 Tanar si nelinistit 08.00 Las Bravo 09.00 Teleshopping 09.15 Trandafirul negru 10.15 Teleshopping 10.30 Puterea destinului 11.30 Ingeri pazitori 13.30 Teleshopping 14.00 Inger salbatic 16.00 Tanar si nelinistit 17.00 Las Bravo 18.00 Trandafirul negru 19.00 Puterea destinului 20.00 Ingeri pazitori 22.00 Dragoste de viata 23.00 Terra nostra 00.00 Iubire ca in filme Cu: Adela Popescu, Dan Bordeianu 01.00 Doamne de poveste 02.00 Acasa in bucatarie 03.00 Iubire ca in filme 04.00 Doamne de poveste 05.00 Terra nostra

PRO CINEMA

08:00 La Maruta 09.30 La Bloc 11.00 La Bloc 12.30 Sfarsitul aventurii 14.45 Chipul unui dezertor 16.30 Gidget 18.30 I s-a intamplat lui Jane Cu: Doris Day, Jack Lemmon Gen: comedie 20.30 Incurcaturi sentimentale Regia: Nora Ephron Cu: Steve Martin, Madeline Kahn, Rita Wilson Genul filmului: Comedie, romantic 22.30 American Psycho Productie: SUA, 2000 Regia: Mary Harron Cu: Christian Bale, Josh Lucas, Willem Dafoe Gen: drama 00.45 Incurcaturi sentimentale 02.30 Lumea PROCINEMA 03.00 Cine A.M.

EUFORIA

06.00 Carmelo si LaLa 08.00 Maestrul gratarelor 09.15 Prodanca si Reghe: Dragoste in prelungiri (r) 10.15 Sue Thomas (s) 11.30 Proaspat si rapid cu Emeril 12.00 Dr. House (r) 14.00 Prodanca si Reghe 16.00 Lacrimi din cer (s) 17.30 Mi-a fost dat sa te iubesc (s) 19.00 Răzbunare (s) 20.00 Ally McBeal (s) 21.00 Medici in Santa Monica (s) 22.00 Dr. House (s) 23.00 Podul - Bron (s) 00.00 Răzbunare (r) 01.00 Ally McBeal (r) 02.00 Sa vorbim despre sex 03.30 Mi-a fost dat sa te iubesc (r)

ANTENA STARS

06:15 Star Magazine 08:10 Star news 09:00 STAR MATINAL (cu Rocsana Marcu si Razvan Botezatu) 12:00 STAR MAGAZINE 14:00 NECENZURAT (cu Adriana Bahmuteanu) 16:00 STAR MAGAZINE (cu Laura Micovschi) 17:00 Agentul Vip (reluare) 18:55 STAR NEWS (cu Andra Trandas) 19:45 RĂI DA' BUNI (cu Mihai Morar) 21:45 STAR NEWS (cu Andra Trandas) 22:00 AGENTUL VIP (cu Cristian Brancu) 00:15 STAR NEWS (cu Andra Trandas) 00:30 Răi da' buni (reluare) 02:30 Agentul Vip (reluare) 04:30 Necenzurat (reluare)

RTL KLUB

06.30 Top Shop 07.00 Desene animate 09.08 În fiecare dimineaţă! 13.50 Trendmania 14.20 Viaţă gustoasă 14.40 Reflector 15.30 Budapesta, zi şi noapte (rel.) 16.45 Furtuna (s) 17.50 Dr. Toth 20.20 Budapesta, zi şi noapte (s) 21.40 Între prieteni (s) 22.15 CSI: Miami (s) 23.15 Stiri 23.45 Minţi criminale (s) 00.45 De vorbă cu Balo 01.20 Supernatural (s)

REDACŢIA NU ŞI ASUMĂ RESPONSABILITATEA PENTRU EVENTUALELE SCHIMBĂRI

DIGI FILM

07.10 Hugo. Av, 2011. 09.15 Unchiul Buck. Com, 1989. 10.55 Provocarea albastră. Rom, 2002. 12.40 Războiul lui Charlie Wilson. Dramă, 2007. 14.20 Vise americane. Com, 2006. 16.05 Marile speranţe. Dr, 2012. 18.15 Eu cu cine mă mărit? Com, 2001. 20.00 Motivat să ucidă. Act, 2009. 21.50 Monstru. Dramă, 2003. 23.40 Bucătarul, hoţul, soţia hoţului şi amantul ei. Dr, 1990. 01.50 Omul care a plâns. Dramă, 2000. 03.30 Răzbunare în oraşul morţii. Act, 2013. 05.10 Poliţişti în Brooklyn. Act, 2009.

TBC în două unităţi de învăţământ din Arad

Diagnosticul a fost confirmat în cazul unei învăţătoare şi al unei educatoare. Zeci de copii se află sub tratament preventiv.

ARAD. „Nu este vorba de un focar, ci de cazuri izolate, care sunt gestionate de cel mai apropiat dispensar de specialitate, împreună cu medicii şcolari. Fiind vorba de cadre didactice, se face o anchetă pentru a se stabili care sunt contacţii, atât copii cât şi adulţi", a declarat pentru Mediafax dr. Loredana Ungureanu, purtător de cuvânt al Direcţiei de Sănătate Publică (DSP) Arad. Ea a mai precizat că şcoala şi grădiniţa unde predau cele două cadre didactice au fost dezinfectate. Elevii şi preşcolarii de la cele două unităţi de învăţământ au fost testaţi, iar în cazul celor cu teste pozitive la microbacteriile care provoacă boala, s-a recomandat tratament preventiv.

Cazul este gestionat de către medicul pneumolog Nini Gheorghe, care conduce la nivel de judeţ programul naţional de control a TBC. Acesta a declarat pentru Mediafax că în cazul copiilor şi adulţilor testaţi se aplică chimioprofilaxia, tratament preventiv care durează şase luni. Este vorba de aproximativ 30 de copii şi mai mulţi dascăli din cele două unităţi de învăţământ care primesc tratament de specialitate pentru a nu dezvolta boala pulmonară.

Originea problemei

La originea acestei situaţii stă o hotărâre de guvern, care datează de acum zece ani şi care a eliminat obligativitatea efectuării la angajare sau periodic a examenului radiologic pulmonar. „Dacă cele două cadre didactice şi-ar fi făcut radiografie pulmonară la începutul anului şcolar, nu se ajungea la problemele de acum" - opinează dr. Gheorghe Nini. **JA-D.D.**

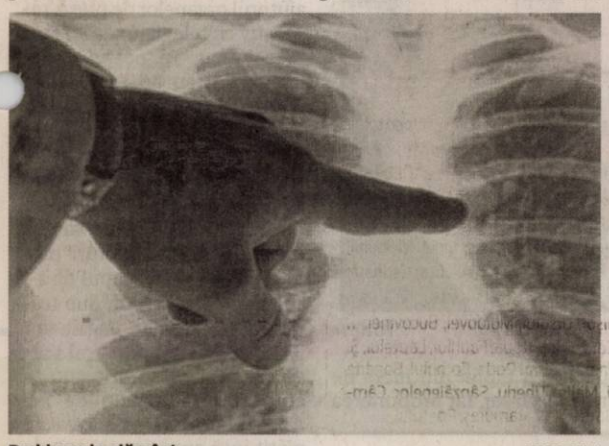

Probleme la plămâni FOTO: FAN

PNL Arad are de plătit datorii de 68.000 euro!

Suma ar urma să fie achitată pentru stingerea datoriei de trei milioane de euro acumulată la Centru.

> Din punctul meu de vedere, să plătească cei care au făcut datoriile
>
> **CĂLIN ABRUDAN**

ARAD. Conform declaraţiilor secretarului general al fostului PNL, Marian Petrache, Biroul Permanent Naţional a decis ca fiecare filială judeţeană să cotizeze lunar câte 1.000 euro pentru plata datoriilor de până la trei milioane euro făcute în campaniile electorale. Aceşti bani, a spus Petrache, vor fi adunaţi de la preşedinţii de organizaţii, primari, parlamentari etc. La un calcul simplu, filiala arădeană are de plătit 68.000 euro, timp de cinci ani şi jumătate. Petrache nu a spus ce se va întâmpla dacă filialele nu plătesc, lucru foarte posibil, din moment ce singur a recunoscut că nici înainte nu prea se plăteau de către filiale cotizaţiile către conducerea centrală. Apoi, primarii spun clar că e treaba celor care au făcut datoriile să le plătească şi că ei nu vor da niciun leu peste cotizaţia lunară către judeţ. „De impus, vor putea să le impună, eventual, celor cu funcţii politice, nu nouă, primarilor. Să plătească cei care au făcut datoriile. Eu nu mai sunt dispus să plătesc datoriile altora, cum a fost cazul când organizaţiile din judeţ a trebuit să plătească datoriile făcute de organizaţia municipală. Acum, plătim cotizaţie 100 lei la noul PNL, plus că sunt cheltuielile pe plan local. Pe lângă aceasta, să mai plătim încă o cotizaţie către vechiul PNL? Din punctul meu de vedere, nu prea văd cum se vor colecta aceşti bani", spune primarul Ineului, Călin Abrudan. Dacă fiecare membru de partid şi-ar plăti cotizaţia lunară, colectarea sumei de 1.000 euro lunar nu ar fi o problemă, dacă am socoti că vechiul PNL are doar 1.000 de membri, fiecare membru ar cotiza un euro. Realitatea, însă, arată că, mai ales la ţară, la niciun partid politic nu există mai mult de 10% din membri care să-şi plătească lunar cotizaţia, banii ieşind din buzunarele preşedinţilor de organizaţii. **JA-S.T.**

Călin Abrudan FOTO: JA

Calvar din spital în spital

O femeie de 39 de ani, din Nadăş, mamă a doi copii, trăieşte de cinci luni numai prin spitale.

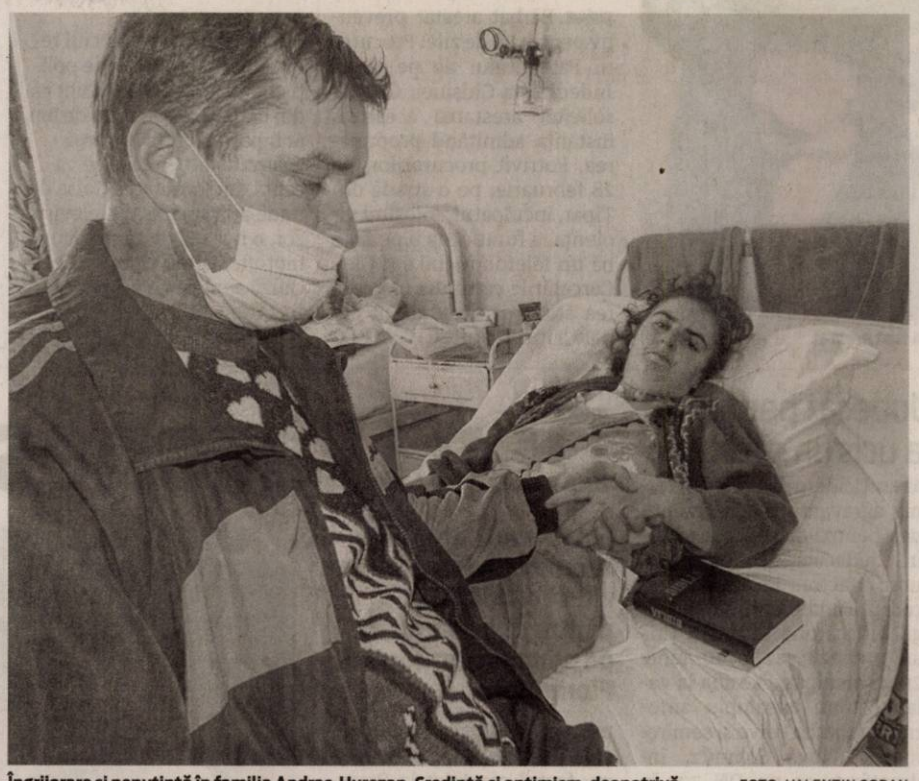

Îngrijorare şi neputinţă în familia Andraş-Hurezan. Credinţă şi optimism, deopotrivă FOTO: VALENTIN GORAN

ARAD. Suspiciunea de fistulă traheo-esofagiană s-a confirmat. Aşa că medicii timişoreni au decis să o opereze pe Brândușa Andraș-Hurezan. Potrivit raportului medical eliberat de Spitalul Clinic Judeţean de Urgenţă Timişoara, „în data de 7 noiembrie 2014 se intervine chirurgical, se practică incizie latero-cervicală stângă, se disecă musculatura latero-cervicală şi la explorare se constată o fistulă eso-traheală de aproximativ 2 cm, localizată în treimea superioară a esofagului şi traheei. Se desfiinţează fistula, se rezecă marginile orificiului fistulos de la nivelul esofagului şi se practică esofagorafie în dublu strat. Se suturează traheea pe o lungime de 2 cm, se interpune musculatura omohioidiană între esofag şi trahee. Se efectuează traheostoma de protecţie."

În ciuda evoluţiei post-operatorii imediate favorabile, intervenţia chirurgicală nu a fost reuşită. „Când am început să-i dăm să mănânce, a început să tuşească tot mai tare. Ceea ce înseamnă că nu s-a închis fisura. Ni s-a spus atunci că avem două posibilităţi: ori să aşteptăm să se închidă de la sine, ori să mergem la Bucureşti. Am decis să nu mai aşteptăm şi să mergem la spital la Bucureşti, «pentru investigaţii suplimentare şi tratament chirurgical»" - spune Ioan Andraş-Hurezan.

Două amânări din Capitală

La Bucureşti, nădăşeanca a fost transferată de la Chirurgie toracică la Pneumologie „pentru un program intensiv de reabilitare respiratorie". A stat internată la Institutul de Pneumologie „Marius Nasta" din 2 până în 23 decembrie 2014. Medicii de aici au decis că intervenţia chirurgicală nu poate avea loc din cauza „condiţiei neurologice şi a bolilor asociate" (febră aproape 40 de grade, secreţii muco-purulente la nivelul traheostomei etc.). În cele din urmă, Brândușa Andraș-Hurezan a ajuns din nou la Timişoara, la Secţia Chirurgie generală a Spitalului Judeţean. De aici, a fost transferată la Arad, mai întâi la Pneumologie, apoi la ORL. Asta se întâmpla în luna ianuarie 2015. La început de februarie, femeia a luat din nou calea Capitalei, „pentru evaluare în vederea efectuării intervenţiei chirurgicale pentru fistula traheo-esofagiană". A stat internată la Institutul de Pneumologie „Marius Nasta" până la 25 februarie, dar... ghinion! Medicii de aici au decis să amâne din nou operaţia. „Consultul chirurgie toracică contraindică intervenţia chirurgicală, motiv pentru care se îndrumă către Spitalul Judeţean Arad pentru continuarea monitorizării şi tratamentului antibiotic pentru abcesul pulmonar stâng (survenit după o pneumonie multicentrică de aspiraţie cu germeni multidrog rezistenţi). Recomandăm evaluarea cazului prin comisia de handicap; pacienta are autonomie limitată şi necesită însoţitor" - se arată în raportul medicilor.

Mama merge azi acasă

Deşi medicii bucureşteni recomandau internarea la ORL, până la urmă Brândușa Andraș-Hurezan a fost internată la Pneumologia Spitalului Judeţean Arad, de unde se externează chiar astăzi. Merge acasă, la Nadăş.

„Ni s-a spus că trebuie să mai pună două-trei kilograme pe ea, ca să se poată opera. Acum e prea slăbită, ameţeşte, nici măcar nu poate să meargă singură, decât cu sprijin" - spune soţul femeii, care a stat lângă ea aproape nonstop, cu o dedicare extraordinară. A însoţit-o peste tot, a încercat să o hrănească, i-a fost alături şi a ajutat-o în cele mai delicate situaţii. A plecat acasă doar să-şi vadă copiii - Marcel, în vârstă de 12 ani, şi Florin, de 10 ani - amândoi elevi la Şcoala din Tauţ. De cinci luni, ei se află în grija bunicilor, dar întreabă mereu de mama...

Astăzi, mama lor merge acasă. Dar nu va mai fi cea dinaninte de accident. Brândușa Andraș-Hurezan nu respiră normal, merge cu dificultate, vorbeşte greoi şi se hrăneşte printr-o sondă, direct în stomac. „E o problemă medicală complexă, care necesită mai multe secvenţe. În prezent, problema este mai mult de îngrijire şi mai puţin medicală. Sperăm că, tânără fiind, să se vindece în urma operaţiei" - încheie, optimist, dr. Adrian Wiener, director medical al Spitalului Clinic Judeţean de Urgenţă Arad.

DIANA DUŢU
diana.dutu@russmedia.ro

Au fost pedepsiţi doar câinii. Stăpânii aşteaptă finalul anchetei

Cei doi câini rasa Amstaff care au scalpat o bătrână din Curtici au fost eutanasiaţi. Stăpânii, însă, aşteaptă finalizarea anchetei.

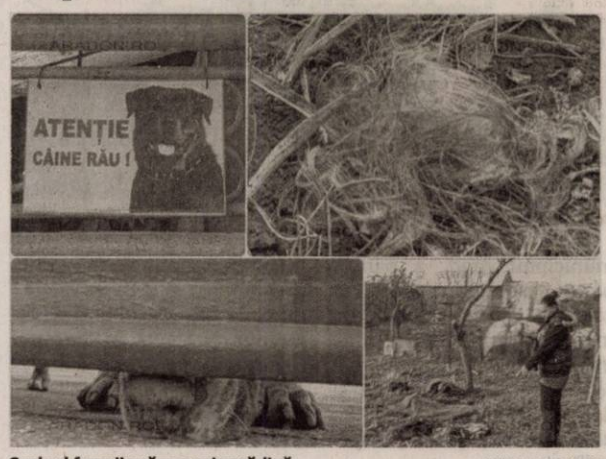

Scalpul femeii a rămas prin grădină FOTO: V.OBŞITOŞ

ARAD. Tragedia care a şocat comunitatea locală din Curtici este deocamdată îngropată în dosarele de la Poliţie. În noiembrie 2014 femeia de 73 de ani a fost atacată de cei doi câini ai vecinilor în timp ce muncea în propria grădină. Au sărit asupra ei, i-au smuls scalpul, au muşcat-o de faţă, de gât, mâini, de picioare, de abdomen şi au târât-o efectiv câţiva metri prin grădină. Strigătele ei de groază au fost auzite de o vecină care a chemat ajutoare şi, înarmaţi cu lopeţi şi furci, au sărit în ajutorul femeii. Cu greu au reuşit să o salveze pentru că animalele însetate de sânge nu vroiau să-i dea drumul. Femeia a ajuns în stare gravă la spital, unde a suferit mai multe intervenţii chirurgicale, a avut nevoie de tranfuzie de sânge, a fost făcut chiar şi un apel către populaţie pentru donare de sânge grupa 01, iar medicii şi asistentele s-au mobilizat pentru a o salva pe femeia scalpată de cei doi câini.

Primele măsuri

Cei doi câini, care după patru ore de la incident încă se plimbau prin curtea casei, au fost ridicaţi şi duşi la Adăpostul de pe Bodrogului. Stăpânii lor şi-au dat acordul de a fi eutanasiaţi. Adrian Păcurar, directorul Gospodăririi Comunale Arad (societate care administrează adăpostul de câini), a confirmat că moartea prin eutansiere a celor doi câini agresivi a avut loc la câteva săptămâni după tragedie. Soarta stăpânilor, cei care răspund penal în faţa legii pentru ceea ce au făcut propriii lor câini, este încă în mâinile poliţiei. A fost schimbată doar încadrarea juridică, de la vătămare corporală în vătămarea corporală gravă datorită agravării stării de sănătate a femeii, a numărul mare de zile de îngrijiri medicale, susţin reprezentanţii IPJ Arad. **JA-M.A.**

Daţi afară de la simulare

ARAD. Nu s-au abţinut şi au vrut să fraudeze o simulare. Sau o fi fost doar o simulare de fraudare pentru a fi mai bine pregătiţi la examenul real... În cele trei zile în care elevii de clasa a XI-a şi a XII-a susţin bacalureatul, în varianta simulată, au fost eliminaţi trei elevi. Unul la limba şi literatura română pentru că avea telefonul mobil la el (elev de la Liceul Tehnologic „F. Neuman") şi încă doi la proba de miercuri, cea la disciplina obligatorie a profilului. Unul de la Liceul Tehnologic „Iuliu Maniu" pentru indisciplină şi unul la Colegiul Tehnic „Aurel Vlaicu" pentru că avea telefonul mobil în sala de examen. O ultimă probă, cea la alegere, conform profilului şi specializării şi care va fi susţinută doar de elevii de clasa a XII-a, va avea loc vineri. Până acum au luat parte aproape 6.000 de elevi la limba română, ceva mai puţini la matematică şi 217 la limba şi literatura maternă. Simularea bacalaureatului a fost introdusă pentru a se vedea care este gradul de pregătire al elevilor, cu câteva luni înainte de adevăratul examen, pentru a da şansa celor care nu se descurcă prea bine să mai înveţe ceva. **JA-M.A.**

A fost arestat FOTO: FAN

14 lei şi un telefon i-au adus arestarea

ŢIPAR. Bărbat arestat preventiv pentru 30 de zile. Procurorii Parchetului de pe lângă Judecătoria Chişineu Criş au solicitat arestarea acestuia, instanţa admiţând propunerea. Potrivit procurorilor, pe 28 februarie, pe o stradă din Ţipar, inculpatul, folosind violenţa, a furat de la o persoană un telefon mobil şi 14 lei. Cercetările continuă în vederea stabilirii răspunderii penale a inculpatului. **JA – I.C.**

2

mii de lei este prejudiciul recuperat în întregime de poliţiştii din Şiria. „S-a stabilit că doi bărbaţi, de 28 şi 20 de ani, ar fi pătruns prin forţarea geamului într-o casă de vacanţă din localitatea Galşa de unde ar fi sustras un televizor, o maşină de găurit şi un motofierăstrău electric. Cei în cauză sunt cercetaţi pentru furt calificat", au declarat reprezentanţii IPJ Arad.

Femeie trimisă în judecată pentru ţigări

ARAD. Procurorii din cadrul Parchetului de pe lângă Judecătoria Chişineu-Criş au dispus trimiterea în judecată a unei femei pentru comiterea infracţiunii de deţinere şi transport de bunuri, categoria ţigarete, care trebuie plasate sub regim vamal, cunoscând că acestea provin din contrabandă sau sunt destinate săvârşirii acesteia.

„Din probatoriul administrat în cauză a rezultat că în 23 noiembrie 2014, în jurul orei 12.25, femeia a deţinut şi a transportat cu un autoturism marca Opel Astra Caravan cantitatea de 8.700 de fire ţigarete netimbrate inscripţionate «for duty free only», pentru care nu a prezentat acte justificative şi despre care inculpata cunoştea că provin din contrabandă şi sunt destinate contrabandei", se arată într-un comunicat de presă. **JA – I.C.**

I-au confiscat ţigările FOTO: FAN

Judecat pentru că a ucis un căruţaş

ARAD. Ucidere din culpă în formă agravantă este infracţiunea pentru care a fost trimis în judecată conducătorul unui tractor. Procurorii din cadrul Parchetului de pe lângă Judecătoria Chişineu Criş au precizat că, în 10 iunie 2014, inculpatul se afla la volanul unui ansamblu autotractor marca Volvo şi semiremorcă marca Schmitz, îndreptându-se pe DN 79, în afara oraşului Chişineu Criş, din direcţia Oradea spre Arad, când a încercat să efectueze o manevră de depăşire imprudentă şi a acroşat cu partea din faţă dreapta a autotractorului un vehicul cu tracţiune animală care circula în faţa sa - eveniment rutier care a provocat decesul conducătorului de atelaj. Dosarul a fost înaintat Judecătoriei Chişineu Criş spre soluţionare. **JA – I.C.**

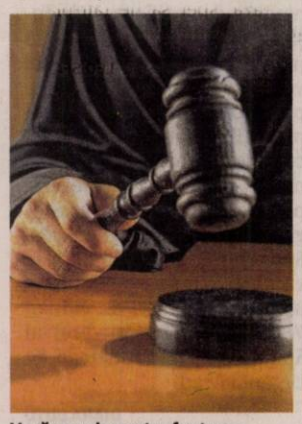

Va răspunde pentru fapta sa

Dan Diaconescu, 5 ani după gratii

Fostul realizator TV şi candidat la Preşedinţie a fost condamnat pentru că l-a şantajat pe primarul din Zărand, Florin Moţ.

Războiul dintre cei doi s-a încheiat cu o condamnare grea FOTO: JA

BUCUREŞTI. Sfârşit de telenovelă în cazul Moţ-Diaconescu: fostul candidat la Preşedinţia României va ispăşi ani grei de închisoare. Curtea de Apel Bucureşti a anunţat sentinţa în dosarul în care Dan Diaconescu este acuzat că l-ar fi şantajat pe primarul comunei arădene Zărand, Florin Ion Moţ. Instanţa a hotărât să majoreze pedeapsa lui Diaconescu, la 5 ani şi 6 luni de închisoare cu executare. Şi Dorel Pârv a primit o pedeapsă mai mare: 4 ani de închisoare cu executare. Singurul care a rămas cu pedeapsa nemodificată este Mitruş Ghezea: 2 ani şi 6 luni de închisoare.

Reamintim că prima instanţă (Judecătoria Sectorului 3 din Bucureşti) i-a condamnat pe Diaconescu şi pe Pârv la câte 3 ani de închisoare cu executare, iar pe Ghezea la 2 ani şi 6 luni de închisoare tot cu executare. Procurorii Direcţiei Naţionale Anticorupţie (DNA) au atacat, însă, sentinţa şi au cerut pedepse majorate. Aceştia au solicitat judecătorilor Curţii de Apel Bucureşti să schimbe încadrarea juridică a faptei din luare de mită în şantaj. Iar propunerea a fost aprobată. Acesta este motivul pentru care doi dintre inculpaţi s-au ales cu pedepse mult mai grele.

La puşcărie

Toţi cei trei inculpaţi vor fi închişi. Dan Diaconescu a fost săltat de poliţişti încă de miercuri, în jurul amiezii, şi a fost încarcerat în Penitenciarul Rahova. În momentul în care a fost scos în cătuşe din propria casă, Diaconescu a declarat: „Eu eram pregătit cu un discurs pentru achitare. Acum, însă, cred că niciun român nu mai are încredere în justiţie. Evident că eu nici atât. Mi-au închis televiziunile, mi-au închis partidul, rămâneau să mă închidă pe mine".

Moţ nu e „uşă de biserică"

Denunţătorul din acest dosar, primarul Zărandului, Florin Ion Moţ, nu este „uşă de biserică". Acesta nu a negat niciodată faptul că ar fi comis ilegalităţi cu terenuri. Dar, în schimbul autodenunţului, procurorii DNA au decis să nu pornească cercetarea împotriva lui. Cu toate acestea, Moţ a căzut în „plasa legii" după ce a cerut 50.000 de euro mită pentru a elibera anumite documente deşi acestea trebuiau eliberate cu titlu gratuit de către Primăria Zărand. Moţ a fost reclamat la DNA care l-a prins în flagrant în timp ce primea parte din şpagă. Curtea de Apel Oradea l-a condamnat definitiv pe primar la 2 ani şi 4 luni de închisoare cu suspendare. Moţ a rămas, însă, cu funcţia de primar, chiar dacă a fost condamnat definitiv. Şi asta pentru că, potrivit surselor noastre, ar fi depus mai multe denunţuri împotriva altor infractori.

Interzişi în presă

Pe lângă pedepsele cu închisoarea, cei trei au primit şi pedepse suplimentare. Pentru că şantajul împotriva primarului Florin Ion Moţ a fost făcut cu ajutorul organelor de presă, respectiv cu televiziunea lui Dan Diaconescu. Pe postul acelei televiziuni au apărut de mai multe ori spoturi promoţionale prin care se anunţa un material referitor la şpăgi primite de primar, dar şi afaceri ilegale realizate de acesta cu terenuri din zona comunei pe care o conduce. Aceste spoturi promoţionale aveau scopul de a-l speria pe Florin Moţ. Sub tema că afacerile lui ilegale vor ieşi la suprafaţă, primarul a acceptat să plătească 100.000 de euro şi încă 42.000 de lei. Apoi, pentru că mai avea de plătit încă aproximativ 100 de mii de euro, Florin Moţ a sesizat DNA. Tocmai pentru că s-au folosit de televiziune pentru a-l ameninţa pe Moţ, Dan Diaconescu, Dorel Pârv şi Mitruş Ghezea nu vor mai avea dreptul să lucreze în presă timp de 5 ani după ispăşirea pedepsei cu închisoarea. Trebuie precizat şi faptul că sentinţa dată miercuri este definitivă şi nu mai poate fi atacată. **JA-A.G.**

A omorât doi oameni cu maşina

ARAD. Şofer judecat pentru ucidere din culpă în formă agravantă. Este vorba despre un bărbat care conducea o Dacia 1310 în care se afla concubina sa şi o altă persoană. Aceştia din urmă au decedat după ce maşina în care se aflau a intrat într-un copac. Potrivit procurorilor din cadrul Parchetului de pe lângă Judecătoria Chişineu Criş „din probatoriul administrat în cauză a rezultat că în 31 august 2014, în jurul orei 17.30, inculpatul M.F., conducând autoturismul marca Dacia 1310, ce tracta o remorcă pe DN 79, între localităţile Zerind şi Chişineu-Criş, din direcţia municipiului Oradea spre municipiul Arad, a părăsit partea carosabilă şi a intrat în coliziune cu un copac de pe marginea drumului. În urma impactului a rezultat vătămarea corporală a inculpatului şi decesul a două persoane: T.P., în vârstă de 63 de ani, pasager în autoturism pe scaunul din dreapta faţă şi H.F., în vârstă de 59 de ani, concubina inculpatului, pasageră în autoturism pe bancheta din spate". Dosarul a fost înaintat spre soluţionare Judecătoriei Chişineu Criş. **JA – I.C.**

Începe judecata FOTO: FAN

„Şofer" fără permis oprit la frontieră

NĂDLAC. Poliţiştii de frontieră din cadrul Punctului de Trecere a Frontierei Nădlac au prins un tânăr de 25 de ani care conducea un autoturism marca BMW, înmatriculat în România, fără a avea permis de conducere. La controlul de frontieră, „şoferului" i s-a solicitat să prezinte documentele de identitate şi permisul de conducere. Tânărul a prezentat un permis de conducere cu însemnele autorităţilor din Republica Moldova, care nu îndeplinea condiţiile de formă şi fond ale unuia autentic, iar în urma verificărilor efectuate prin Centrul Comun de Contact Galaţi s-a stabilit că bărbatul nu deţine un permis de conducere valabil. „Referitor la acest lucru, tânărul a declarat că a primit documentul de la un cetăţean moldovean contra sumei de 3.000 de euro şi nu ştia că acesta este fals", au declarat reprezentanţii Serviciului Teritorial al Poliţiei de Frontieră Arad. „Şoferul" este cercetat penal pentru uz de fals, complicitate la fals material în înscrisuri oficiale şi conducerea unui autovehicul pe drumurile publice fără a poseda permis de conducere. **JA – I.C.**

Sport

„Sebişul e pregătit din toate punctele de vedere pentru promovare

Gheoghe Feieş, preşedinte de onoare Naţional

5

sportivi de la CS Municipal Arad vor încerca să facă o figură cât mai frumoasă, în week-end, la Buzău, la Campionatele Naţionale individuale de tenis de masă rezervate seniorilor. Balint Bernadett şi Adrian Dodean sunt cotaţi cu şanse la medalii, dar surprize plăcute pot oferi Andreea Dodean, Andreea Fistyulof şi Gheorghe Durdun.

Altă ediţie, aceeaşi campioană la ping-pong

ARAD. Sala de tenis de masă din cadrul Complexului „E. Prokopecz" a găzduit a şaptea ediţie a Cupei Presei, onorată de 13 jurnalişti. Campioană, pentru a patra oară consecutiv, a devenit Anela Freer (TenisFan), 4-0 în ultimul act cu Denis Cicortaş (Glasul Aradului), ultimul loc pe podium revenindu-i lui Daniel Dragoş (RomâniaTenis). Reprezentanţii noştrii, Călin Petrescu şi Dan Lazăr, s-au clasat pe locurile 5, respectiv 7. **JA-V.M.**

Cristi Sculici FOTO: FAN

Ineuanii vor cât mai sus

INEU. Patru jucători a legitimat în această iarnă gruparea fotbalistică de Liga III, CS Ineu. Au ajuns sub comanda lui Cristi Sculici: portarul Bujor (FC Caransebeş), mijlocaşul A. Crişan (FC Bihor) şi reactivaţii Boştinar şi Maşniţă. În privinţa obiectivului, zărăndanii ţintesc o clasare cât mai sus, superioară locului (9) ocupat în clasamentul Seriei a IV-a la jumătatea sezonului. În ultimele două amicale, „alb-albaştrii" au cedat: 0-1, cu Unirea Sântana şi 1-2, cu LT Cermei. În runda inaugurală a sezonului de primăvară, ineuanii au parte de o deplasare, la Lugoj, vineri, ora 15, pe terenul unei echipe care nu (prea) cedează puncte pe teren propriu. **JA-D.S.**

„Principalii adversari suntem noi"

Omul numărul 1 de la Naţional Sebiş, primarul Gheorghe Feieş, nu se teme de niciun adversar.

SEBIŞ. Se dă starul în returul ligii a III-a la fotbal, iar lidera seriei a V-a, Naţional Sebiş, a făcut eforturi considerabile pentru a nu scăpa primul loc şi a promova. Omul fără de care echipa Naţional nu ar exista, primarul Gheorghe Feieş, spune că principala adversară este chiar propria echipă. Dacă ea joacă, atunci va promova. Tindem să-i dăm dreptate, căci are şi avans în clasament, aşa că doar de ea depinde.

Este destul de clar că lupta se va da între Sebiş şi UTA. În tur a fost 1-1. Cine va avea câştig de cauză? FOTO: FAN

Surpriză: „Sunt mulţumit"

Deşi Naţional Sebiş a pierdut toate meciurile de verificare importante din această iarnă, primarul nu-i alarmat. „Sunt mulţumit de cum s-a mişcat echipa în pregătiri. Nu s-a urmărit rezultatul, ci alte aspecte, în principal tehnico-tactice. Şi în vară a fost cam la fel, aşa că nu mă alarmez" - spune Feieş.

Despre transferuri...

Antrenorul Adrian Abrudean are la echipă o armată de mijlocaşi centrali, mai ales defensivi, aproape toţi aduşi în această iarnă. Aşa stând lucrurile, Lazea a fost „redesenat" în teren, fiind folosit fundaş dreapta, post pe care a fost făcut un alt transfer (n.n. - Miheţ). „Cred că cei din conducerea clubului şi cei de pe banca tehnică au găsit cele mai bune soluţii de care aveau nevoie. Au sosit jucători valoroşi, serioşi şi disciplinaţi, asta vă spun sigur" - ne explică Gheorghe Feieş.

Sebişul, pregătit

În prima rundă a returului, Naţional întâlneşte sâmbătă, ora 15, pe teren propriu, CSO Filiaşi. „Echipa a crescut de la meci la meci în amicale, sper şi cred că vom câştiga sâmbătă, aşa ar fi normal. Noi oferim toate condiţiile echipei, Sebişul e pregătit pentru promovare" - a conchis Gheorghe Feieş.

Nu-i este frică de UTA

Despre lupta la promovare, primarul Feieş a fost destul de diplomat, declarând: „Principalii adversari suntem noi, nu ne este frică de nimeni. Nu am spus că UTA e principala contracandidată, însă trebuie să admit că fiecare soldat are în raniţă bastonul de mareşal, deci orice echipă se poate lupta cu noi. Meciul din etapa a patra, cu UTA va fi important, unul care contează, sper să fie fair-play, iar cel mai bun să câştige".

LEO SFÂRA
leo.sfara@russmedia.ro

Campionii eleganţei sub panou

ARAD. Singura grupare din sportul arădean de echipă care ţine pasul cu performanţa de peste 20 ani, Univ Goldiş ICIM, se bucură de aprecierea şi respectul comunităţii. Dovadă colaborarea îndelungată cu diferiţi agenţi economici. Printre ei, Chic - atelierul de creaţie al Valeriei Cioban. Datorită inspiraţiei doamnei Vali, reprezentanţii grupării arădene de baschet feminin - preşedintele Marcel Urban, directorul tehnic Dan Moraru şi antrenorul Jose Araujo - sunt, incontestabil, campionii eleganţei sub panou. De câţiva ani încoace, ţinutele lor „chic" provoacă invidie şi admiraţie, deopotrivă, în sălile de baschet din România şi Europa.

Ţinute Chic, demne de o echipă campioană FOTO: C. ANDRA

„Mulţumiri d-nei Vali, sufletul echipei Chic de aproape 25 ani, creatoarea de modă care îşi întreţine pasiunea cu multă dăruire, muncă şi hotărâre, pentru acest parteneriat care ne dă un imbold pentru a fi nu doar campionii eleganţei, ci şi cei mai buni sub panou" - spune preşedintele Marcel Urban. **JA-D.S.**

Crosul Lipova sau plăcerea de a alerga

LIPOVA. O competiţie care se doreşte a deveni de tradiţie a avut loc, sâmbătă, în al doilea oraş al judeţului nostru: Crosul Lipova. Prima ediţie s-a desfăşurat pe două categorii de vârstă şi pe două distanţe: copii 500 m şi seniori 7 km, pe un traseu pitoresc până la Lipova Băi şi retur.

La start s-au aliniat peste 50 iubitori de sport din judeţele Arad şi Timiş, precum şi oaspeţi din străinătate. Câştigătorii Crosului Lipova sunt:

Copii 500 m: 1. David Pop; 2. Loredana Olariu; 3. Iulia Pop (toţi din Lipova). **Fete 7 km:** 1: Ioana Reghiş (Arad); 2. Noella Rodriguez; 3. Suzana Duran (ambele Spania). **Băieţi 7 km:** Lorenz Kaiser (Germania); 2. Alexandru Scrob (Zăbrani): 3. Ştefan Buda (Lipova). **Premii speciale:** Cel mai tânăr participant - Isabela Mladin (5 ani); Cel mai vârstnic participant - Cristian Nemeş (48 ani).

JA-D.O.

Şi fetele iubesc fotbalul!

ŞIRIA. Patru echipe au demonstrat, marţi, la Şiria, că fotbalul în varianta sa feminină poate fi spectaculos şi plin de dramatism. După ultimul fluier, Şc. Gim. Târnova şi Şc. Gim. „Ioan Slavici" Şiria au obţinut calificarea la turneul final judeţean din cadrul Olimpiadei Şcolare.

De departe, fetele din Chier, reprezentând Şc. Gim. Târnova, au fost cu o clasă peste adversare, reuşind trei succese la scor: 4-0 cu Şc. Gim. Şiria, 5-0 cu Şc. Gim. „A. M. Guttenbrunn" Zăbrani şi 7-1 cu Şc. Gim. „Şt. Cicio Pop" Conop. Pentru locul secund au luptat elevele din Şiria şi Zăbrani, câştig de cauză având gazdele, după un meci direct dramatic, încheiat cu scorul de 0-0, fiecare grupare având câte un penalty ratat, al oaspetelor în chiar ultimele secunde! Astfel, departajarea pentru al doilea loc calificant la turneul final de la Arad s-a făcut la golaveraj (-2 Şiria, respectiv -4 Zăbrani), la stabilirea acestuia contând şi celelalte două meciuri: Zăbrani vs Conop 3-2 şi Şiria vs Conop 2-0. Faza finală judeţeană a Olimpiadei Naţionale a Sportului Şcolar la fotbal feminin, ciclul gimnazial, este programată pe 10 martie, în sala LPS Arad. **JA-D.L.**

În acţiune FOTO: JA

Suliţă de argint pentru Both

ARAD. Pe arena Gloria au continuat, ieri, întrecerile CN de iarnă de aruncări lungi, cu reuniunea dedicată juniorilor mari. Aradul a fost reprezentat de trei sportivi în concurs: Denis Both, CS Municipal, medalie de argint, suliţă, 61.61m; Alex Both, LPS, loc 4, disc, 42,87m şi loc 8, ciocan, 50,58m; Norbert Lestyan, CS Municipal, loc 6, disc, 41,43m. Iată campionii de miercuri: Ciocan masculin - Florin Coman (Triumf Bucureşti), 61.50m; Ciocan feminin - Gabriela Ilie (LPS C-lung Muscel), 54.19m; Disc (m) - Marius Musteaţă (LPS Roman), 47.76m; Disc (f) - Francesca Sescu (LPS Roman), 46.75m; Suliţă (m) - Alexandru Novac (Ştiinţa Bucureşti), 67.29m; Suliţă (f) - Necşoiu Andreea (Şoimii Sibiu), 44.17m. Astăzi, în ultima reuniune, se întrec cadeţii şi juniorii mici. **JA-D.S.**

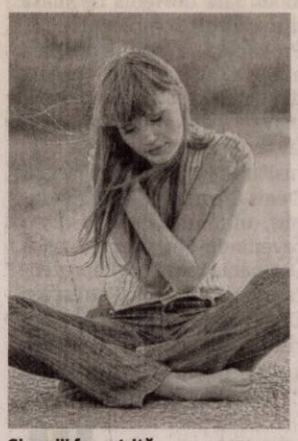

Şi copiii fac artrită FOTO: FAN

Atenţie mare! Şi copiii pot face artroze

BERNA. Afecţiunile membrelor nu mai sunt rezerate vârstei înaintate. Copiii sunt şi ei ameninţaţi, avertizează specialiştii elveţieni. În cazul lor, pericolul e mai mare, fiindcă ei adoptă uşor poziţii de ţinută greşite, care devin invalidante pe termen lung. Părinţii să fie atenţi la postura corporală a copiilor atunci când li se pare ciudată şi le însoţeşte acestora în permanenţă mişcările.

5

porţii de legume şi fructe pe zi sunt suficiente pentru a ne asigura sănătatea. Un studiu realizat de oamenii de ştiinţă americani arată că fiecare porţie de fructe sau legume, în cantitate de 100 grame, reduce riscul de deces cu 10%, indiferent de bolile care îl provoacă. O cantitate mai mare de verzituri nu duce la rezultate mai bune.

Activităţile colective cresc stima de sine a oamenilor bătrâni FOTO: FAN

Activităţile de binefacere alungă bătrâneţea

TORONTO. Cercetătorii de la Centrul de Geriatrie de pe lângă Universitatea din Toronto (Canada) au efectuat o anchetă pentru a evalua impactul acţiunilor de binefacere asupra persoanelor de peste 50 de ani. Rezultatul: participarea la acivităţi caritabile reduce considerabil simptomele depresiei, declinul funcţional, aduce o sănătate generală mai bună.

Anemie din lipsă de vitamine

Află simptomele care îţi demonstrează că organismul tău are lipsă de vitamine şi rezolvă aceste carenţe.

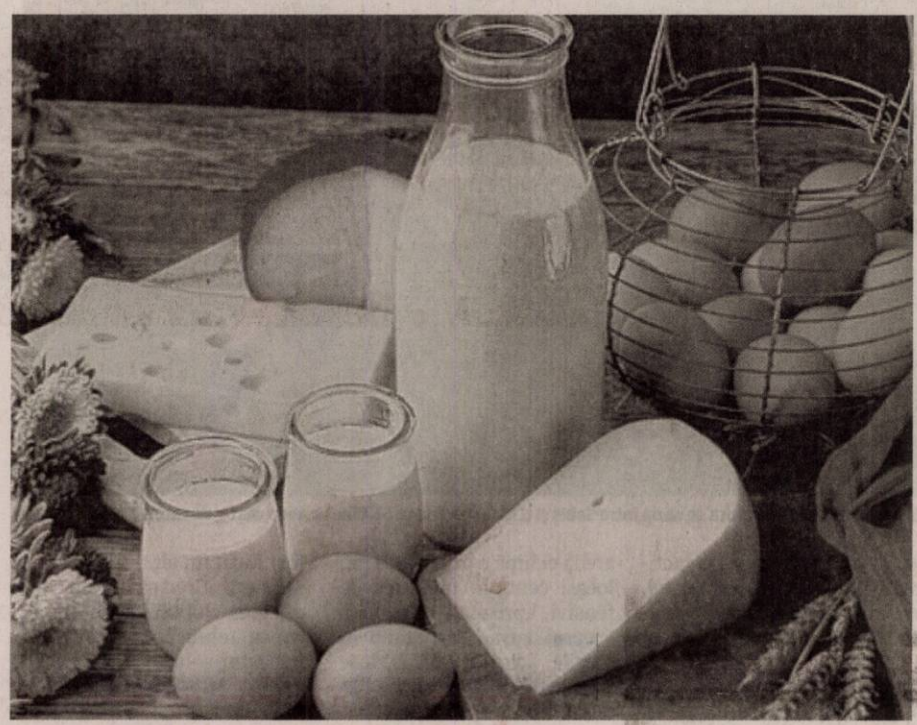

Din ouă, lapte şi carne îţi poţi asigura necesarul de vitamina B12 FOTO: FAN

BUCUREŞTI. Dacă nu consumi suficiente alimente care conţin aceste vitamine ori corpul tău are o problemă în a le asimila, atunci eşti predispusă la numeroase afecţiuni, care se manifestă printr-o seamă de simptome neplăcute. Iată cum să îţi dai seama ca ai lipsă de vitamine şi cum să remediezi problema prin alimentaţie!

1 O problemă periculoasă. Atunci când celulele roşii care formează sângele nu sunt sănătoase, apare anemia. Deficienţele pot fi de diferite feluri şi afectează calitatea hemoglobinei. Lipsa de vitamine importante provoacă simptome când situaţia este deja destul de gravă, de aceea este bine să îţi faci analizele regulat. Printre cele mai importante vitamine a căror lipsă provoacă anemie se numără acidul folic, vitamina B12 şi vitamina C.

2 Simptome specifice. În momentul apariţiei, simptomele pot fi atât de subtile, încât e foarte posibil să nu le bagi de seamă. Anemia se dezvoltă de-a lungul mai multor luni sau chiar ani, iar în momentul când devine o problemă serioasă, nu o vei mai putea trece cu vederea. Simptomele specifice lipsei de vitamine sunt: oboseala cronică, senzaţia de sufocare, piele galbenă sau palidă, aritmie, pierdere în greutate, furnicături sau amorţeală la nivelul mâinilor şi picioarelor, schimbări de dispoziţie, schimbări de personalitate, instabilitate şi ameţeli, confuzie mentală şi tendinţa de a uita.

3 Acid folic, în deficit. Anemia cauzată de deficitul de acid folic, sau vitamina B9, are la bază o alimentaţie care nu conţine suficiente fructe şi legume verzi. Totuşi, cauza poate fi şi incapacitatea corpului de a absorbi această substanţă suficient. Cele mai multe nutrimente sunt asimilate la nivelul intestinului subţire, iar persoanele care au probleme cu acest organ se pot confrunta şi cu această formă de anemie.
Absorbţia acidului folic este redusă considerabil şi de alcool, dar şi de anumite medicamente pe bază de prescripţie medicală, precum cele pentru epilepsie. Este important să reţii şi faptul că femeile însărcinate au nevoie de o doză mărită de acid folic, la fel ca şi persoanele care sunt nevoite să facă dializă.

4 Lipsa vitaminelor B12 şi C. Cea de-a doua formă de anemie cauzată de lipsa de vitamine este cea în care organismul nu primeşte suficientă vitamină B12, această deficienţă fiind mai ales întâlnită în rândul vegetarienilor. Vitamina B12 se găseşte mai ales în ouă, lapte şi carne. Dacă nu regimul alimentar e problema, atunci poate fi vorba de afecţiuni ale intestinului subţire, care împiedică absorbţia corectă a nutrienţilor, dar şi de paraziţi intestinali.
Deficienţa de vitamina C nu este atât de des întâlnită, deoarece multe dintre produsele pe care le consumăm, în special fructele, o conţin. Există, însă, factori care pot împiedica absorbţia corectă a acestei vitamine, precum fumatul.

Cum se manifestă lipsa altor vitamine

Vitamina A: vedere slabă, piele şi mucoase foarte uscate, imunitate slabă. *Alimentele care conţin vitamina A sunt:* cartofii dulci, morcovii, spanacul, cerealele fortificate, roşiile etc.
Vitamina D: dureri musculare, dureri la nivelul oaselor, agravarea astmului.
Alimentele care conţin vitamina D sunt: uleiurile de peşte, peştele gras şi produsele lactate fortificate. Nivelul acestei vitamine creşte prin expunere la soare.
Vitamina E: slăbiciune, infertilitate, pete maronii pe piele, cataractă, libido scăzut, căderea părului, slăbiciune musculară, crampe la picioare. *Alimentele care conţin vitamina E sunt:* seminţele de floarea-soarelui, migdalele, uleiul de arahide, uleiurile vegetale etc.
Vitamina K: menstruaţie abundentă, sângerarea gingiilor, sângerarea nazală, coagulare îngreunată. *Alimentele care conţin vitamina K sunt:* legumele verzi, broccoli, spanacul, varza de Bruxelles, varza obişnuită etc.
Orice lipsă de vitamine se manifestă mai devreme sau mai târziu prin simptomele enumerate mai sus.
Pentru a preveni astfel de surprize neplăcute şi tratamentele îndelungi, trebuie să îţi faci regulat analize şi să nu te culci pe o ureche atunci când vine vorba de sănătatea ta.

SFATURILE LUI RELY

Aurelia Gabor

Un corp bine lucrat atrage privirile

Ce poţi discuta la o întâlnire „între fete”? Modă, dietă, cosmetică, alimentaţie sănătoasă şi micile bârfe. Se pun întrebări şi se spun păreri, se dau sfaturi aşa, la general. Concluzii?
Moda este schimbătoare şi, dacă am ţine cont de ce se poartă în lumea bună, vai de bugetul nostru, şi aşa sărac! Important este să facem investiţii chibzuite în vestimentaţie, să ne jucăm cu accesoriile care pot schimba total aspectul unei piese din garderobă. Cercei, mărgele, eşarfe, curele, ne pot transforma dintr-o persoană ştearsă într-una sofisticată şi elegantă.
Despre alimentaţia sănătoasa se discută mereu, toţi ştim ce este bine şi ce este rău dar, oare câţi punem în practică aceste informaţii? Tentaţiile sunt la tot pasul, cum să rezişti? Mulţi am face orice să fim slabi, frumoşi, bogaţi, dar nu se poate, vom fi nevoiţi să stabilim priorităţi şi să conştientizăm că suntem diferiţi. Allan Pease, în cartea „Limbajul trupului”, se referă la o legătură directă, între atitudinea corporală şi trăirile personalităţii. Greutăţile vieţii, lipsa banilor, necazurile, ne fac să mergem cu spatele încovoiat şi privirea în pământ, pe când bucuria ne dă aripi, strălucire în priviri, lumină pe chip. Adevărata frumuseţe vine din interior. Cât despre bârfe, nu ne interesează, important este să fim sănătoşi, frumoşi suntem oricum, fiecare în felul său, asta vine din interior şi rămâne toată viaţa.

> Un mers corect, un chip luminos, fac o femeie mult mai atrăgatoare

Fiecare femeie are un model pe care încearcă să-l copieze, important este să adapteze calităţile acestuia propriei personalităţi. Venim pe lume cu zestrea genetică din dotare şi numai de noi depinde ca, odată cu trecerea anilor, să facem o evaluare corectă a aspectului fizic şi să începem să corectăm tot ce se poate. De multe ori, privind cu ochi critic manechinele ce defilează pe podium, observăm că nu toate sunt frumoase dar au acea dezinvoltură, eleganţă în mişcări, poziţia spatelui şi unduirea şoldurilor, care farmecă privitorul. Un mers corect, cu spatele drept, pieptul aşezat simetric în raport cu bazinul, un chip luminos, fac o femeie mult mai atrăgatoare decât ne putem închipui. Trebuie doar depăşite inhibiţiile şi lucrată musculatura. Începeţi imediat un program de exerciţii fizice pentru corectarea posturii, un corp bine lucrat arată „altfel”. Când o femeie doreşte să fie frumoasă, va descoperi prin modelarea trupului frumuseţea sufletului care locuieşte acolo.

redactia.jurnalaradean@informmedia.ro

Tinctura de genţiană, contra neurodermitelor

Genţiana, contra mâncărimii

BUCUREŞTI. Copiii care suferă de neurodermite se scarpină, adesea, până la sânge. Urmarea: bacteriile pătrund în piele şi apar infecţiile. Mâncărimile cedează dacă pielea este unsă cu o soluţie de tinctură de genţiană, diluată cu apă (3%). Tinctura este o soluţie hidroalcoolică obţinută prin prepararea la rece, din rădăcinile plantei Gentiana Asclepiadae. Se prepară la farmacie şi se aplică, prin badijonare, de două ori pe zi. Dezinfectează piele şi potoleşte mâncărimile, iar copiii dorm noaptea mai liniştiţi.

Cum poţi să ştii că ai pietre pe amigdale

Pietrele nu apar doar la rinichi sau fiere, ci şi în alte zone la care nu te-ai fi gândit.

BUCUREŞTI. Amigdalele sunt formaţiuni ce conţin limfocite, celule ce au rolul de a preveni infecţiile. Pe suprafaţa lor pot apărea crăpături unde se depozitează bacterii şi alte materiale, precum celule moarte şi mucus. Aceste depozite se întăresc şi se calcifiază, mai ales la persoanele care au frecvent amigdalele inflamate. Vezi cum îţi dai seama că ai pietre pe amigdale.

Semne că ai pietre pe amigdale
Atunci când pietrele sunt mici, nu există niciun semn că ar fi acolo, însă dacă sunt ceva mai mari, pot apărea unele simptome. Respiraţia urât mirositoare, durere în gât, dificultăţi la înghiţire ori durerile de urechi ar putea fi cauzate de pietrele pe amigdale. În unele cazuri, aceste pietre sunt vizibile în spatele gâtului, sub forma unui nodul sau a unei substanţe albe.
De cele mai multe ori, pietrele la amigdale nu au nevoie de tratament ori pot fi înlăturate acasă, cu beţişoare sau cu gargară cu apă şi sare. Antibioticele pot fi, de asemenea, de ajutor, dar nu trebuie luate decât cu recomandarea medicului.

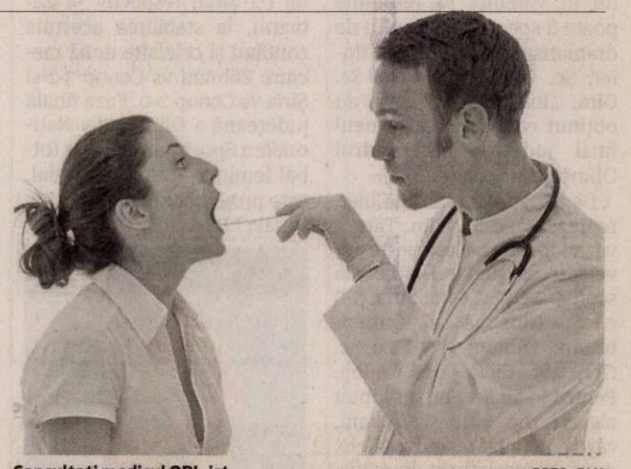

Consultaţi medicul ORL-ist FOTO: FAN

Timpul zboară.
Fii cu un pas înaintea lui!

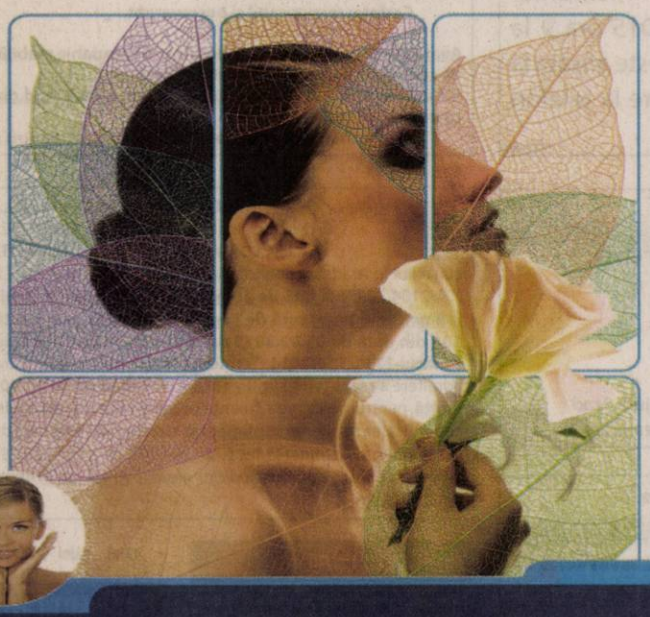

Păstrează-ți sănătatea și frumusețea pielii cu cele mai inovatoare proceduri laser. Cea mai modernă tehnologie laser, DEKA Synchro FT, cele mai noi metode de tratament, cei mai buni specialiști dermatologi sunt acum la dispoziția ta în cadrul noului Centru de Dermatologie MedLife Arad.Totul pentru frumusețea ta!

Call center: 0257 960
www.medlife.ro (H-750221)

SISTEMUL MEDICAL MedLife

Amortizează costurile!

Profită de oferta specială pentru amortizoare de origine Mercedes-Benz pentru Sprinter și Vito.

O investiție în piese de origine Mercedes-Benz este mereu avantajoasă pe termen lung, însă acum îți oferim și un beneficiu imediat: la achiziționarea unui amortizor de origine Mercedes-Benz primești încă unul gratuit!

0742.036.917
www.auto-schunn.ro
Perioada campaniei: 9 februarie – 9 mai 2015

AutoSchunn Mercedes-Benz Vans. Born to run.

(750224)

Salon LUANA

Erotique Massage

0754.244.433

Distinguished ... Elegant ... Discrete ... Different

Zilnic / Daily / Quotidiano/ Täglich
16:30 pm - 05:00 am

Str. Marasesti, nr. 69
Arad(zona Intim)

(751349)

(H-750222)

EUROMEDIC ROMANIA Imaginea sănătății tale

CENTRUL DE DIAGNOSTIC IMAGISTIC ARAD

Organizează selecție pentru ocuparea postului de

ASISTENT RECEPȚIE

Cerințe ale postului de asistent recepție:

- absolvent de liceu
- cunoștinte bune operare PC-Word, Excel.
- disponibilitate la un program de lucru pe 2 ture și în week-end
- abilități de comunicare, sociabil, aspect îngrijit.

Persoanele interesate sunt rugate să depună CV la recepția CDI Euromedic Arad sau la numărul de fax: 0257 369 105.

Numai candidații selectionați vor fi contactați.

(919570)

Serviciul de ambulanta privata S.C. **Rational Trans-Med** S.R.L., ***angajeaza*** pentru puncul de lucru din Arad medici avand specialitatea: medicina generala, medici de familie. Va rugam sa ne contactati la telefon: **0722343716** si **0722347539**, e-mail **izgirean@yahoo.com** (919604)

SOCIETATE COMERCIALĂ cu sediul în **Arad, str. Câmpul Liniștii, nr. 1 (incinta REMAT MG)**

ANGAJEAZĂ:

ȘOFER CATEG. B, C, E

atestat, mărfuri periculoase, card, experiență.

Salar atractiv, condiții avantajoase.

C.V. se depun la adresa de e-mail: office@macolect.ro, andrei@macolect.ro, informații tel. **0758108107**

(920846)

Mr.FAB CONSTRUCȚII INDUSTRIALE ARAD, Micalaca str. Voinicilor F.N.

angajeaza

lacatusi, sudori, dulgheri, muncitori necalificati.

Informatii la tel.: **0734 780 568**

(908631)

S.C. LAZAR& SOHNE S.R.L.

1) angajăm: ELECTROMECANIC / AUTOMATIST

Descriere post: lucrări de montaj, service și programare pentru echipamentele/utilajele din cadrul secției de producție

Cerințe:

- Studii medii tehnice – calificare electromecanic, limba engleză
- Experiență în domeniul programării și întreținerii de utilaje

2) angajăm FEMEIE DE SERVICIU BIROURI și MUNCITORI NECALIFICAȚI - Secția Igienizare

Oferim salariu motivant, tichete de masă din prima zi și decontare transport.

C.V.-urile se depun la sediul firmei (Arad, Calea 6 Vânători, nr.1-3) la biroul Resurse Umane

(905650)

Vând **UTILAJ DE PRODUCȚIE PAVAJ, BORDURI, BOLȚURI VIBRO PRESAT.**

Presa, Malaxorul costă 10.000 E iar 10 matrițe pentru 8 pavaje, 2 bolțuri cîte 1000 E bucata. Se vând numai împreună. Ofer Consultanță la producție și desfacere pe raza orașului Arad.

Informații la tel: **0754-562.048**. (384 - H 917638)

Publicitate 0257/280.904

SC TEXTILE MEDICALE SRL
Arad, ZONA INDUSTRIALA VEST, Str. III, nr. 1

angajeaza:

- **Operatori confectioneri la masini de cusut industriale;**
- **Mecanici masini de cusut industriale;**
- **Electrician si electromecanic;**
- **Operator croi;**
- **Tehnician tricotat**

Cerinte:

- Experienta profesionala relevanta in domeniu
- Seriozitate si spirit de echipa
- Disponibilitate program de lucru pe schimburi

Oferim:

- Conditii optime mediu de lucru
- Salarizare avantajoasa conform competentelor
- Prima de prezenta
- Prima de productie in functie de performantele obtinute
- Tichete masa
- Transport asigurat (inclusiv decontare abonamente transport)

Informatii suplimentare :
CV-urile se depun la sediul societatii sau fax **0257 274 200**
Informatii suplimentare se pot obtine la telefon : **0722 670 036** sau **0257 467 609,** persoana de contact : Alina Caras
(906851)

Consiliul de administratie
al ***CONSUMCOOP CHISINEU*** CRIS,

Convoaca

Adunarea generala ordinara a membrilor cooperatori in data de 23 martie 2015 ora 9 la Cofetaria Chisineu Cris. Ordinea de zi este afisata la sediul unitatii. ***Informatii*** suplimentare la telefon **0257/350469** intre orele 8-16.
(920696)

TRANSILVANIA GENERAL IMPORT-EXPORT
(distirbuitor național al produselor Frutti Fresh, Burger, Izvorul Minunilor, Scandic etc.)
ANGAJEAZĂ

- **AGENT COMERCIAL de livrare**
  Cerințe: minim studii medii; responsabil și perseverent; permis de conducere cat.C și experiență în condus.
- **MANIPULANT**
  Cerințe: responsabil și perseverent

Avantaje: posibilitatea de a lucra într-o companie stabilă în perioada de criză și pe o perioadă nedeterminată.
CV-urile se trimit la tel/fax: 0257-274 228, e-mail arad.director@tgie.ro pana in data de 25.03.2015
Vor fi contactate doar persoanele selectate pentru interviu
(920856)

BCC CABINET INDIVIDUAL DE INSOLVENȚĂ

CABINET INDIVIDUAL DE INSOLVENȚĂ
BEJINAR COSMIN CĂLIN

În calitate de lichidator judiciar al
S.C. DALL GEANIOAN S.R.L.

VINDE LA LICITAȚIE PUBLICĂ

- Mașină de cusut DURKOPP ADLER **Preț 1.608,50 lei + TVA**
- Mașină de cusut PFAFF serie 9593 **Preț 1.072 lei + TVA**
- Mașină de cusut PFAFF tip 3101 **Preț 900 lei + TVA**
- Mașină de cusut MINERVA serie 6111 **Preț 938 lei + TVA**
- Mașină de cusut MINERVA serie 8460 **Preț 938 lei + TVA**

Licitația se va ține în data de 12.03.2015 ora 16.30 la sediul lichidatorului judiciar din Arad, Piața Avram Iancu nr. 17, ap. 4
În caz de neadjudecare, licitația se va repeta, în aceleași condiții, în data de 26.03.2015 și 09.04.2015 la ora 16.30.
Înscrierea la licitație se face cu 48 de ore înainte de ora licitației
Cei care doresc să participe la licitație trebuie să achite garanția de participare, care este 10% din valoarea bunului.
Informații privind condițiile de participare la licitații se pot obține la sediul lichidatorului judiciar din Arad, Piața Avram Iancu nr. 17, ap. 4
Tel. 0747-47.84.87 office@lichidari.net
(920601)

S.C. SCULE ARAD S.R.L.
angajează:
- LĂCĂTUȘ MONTATOR
Cerințe: - cunoștințe desen tehnic
Oferta: - salar negociabil
- tichete de masă
- card sănătate la clinică privată
- abonament transport

Sediul: Vladimirescu, str. Progresului nr. 54, jud. Arad
Tel. **0257/514944**; e-mail: office@sculearad.ro
(919619)

Societate comerciala
angajeaza
muncitori calificati si necalificati
pentru lucrari in constructii.
Telefon ***0735233721***
(918824)

NEVCOM INSOLVENCY I.P.U.R.L.
în calitate de lichidator judiciar ANUNȚĂ TOȚI CREDITORII
SC EXCLUSIV CONSTRUCȚII ȘI REABILITĂRI SRL
cu sediul în Arad, Str. Episcopiei, Nr. 28, Ap.6/B, Jud. Arad, CUI: 22763763, J02/2104/2007, că **față de această societate a fost deschisă procedura falimentului prevăzută de Legea nr. 85/2006** prin **Sentinta Civilă nr. 108 din data de 05.02.2015 de către Tribunalul Arad, secția Civilă în dosarul 1751/108/2014. Termenul limită** pentru înregistrarea cererii de admitere a **creanțelor suplimentare** este **data de 20.03.2015. Termenul limită** pentru verificarea creanțelor suplimentare, întocmirea, afișarea și comunicarea **tabelului suplimentar** al creanțelor este data de **30.03.2015.**
*Informații suplimentare la tel. 0727-704 201, fax 0257-228.781 sau la sediul profesional al lichidatorului judiciar situat in **Arad, str. Praporgescu, nr. 29, ap. 2, jud. Arad***
(920599)

- **Hotel trei stele**, central, angajez recepționeră. Informații tel: 0744.546.860.
- **Angajăm persoană** pentru evidență contabilă primară cu experiență. CV- le: resurseumane@panpro.ro
- **Angajăm personal** pentru fast- food. Telefon 0744.828.934.
- **Angajăm vânzătoare** magazin prezentare pâine și patiserie, zona Micălaca, 0730.030.119.
- **Angajez șofer** de tir cu experiență. Telefon 0745.144.455.
- **Angajez chelner-** chelneriță, salar atractiv, program flexibil. Tel. ☎0755.283.949.
- **Angajez manipulant** la depozit frig. Telefon: 0746.119.143.
- **Angajez vulcanizator** cu experiență la camioane. Salariu atractiv, transport, masă, ☎0746.544.841, 0773.992.204.
- **Căutăm colaborator** pentru întreținere mașini de cusut industriale. Telefon 0786.281.501.
- **Casă de** amanet angajează personal. Telefon 0758.236.323.
- **Femeie bolnavă** caut îngrijitoare, plată motivantă, cazare- masă, Păncota, 0257/466610.
- **Hotel angajează** ospătar, ajutor ospătar. Tel. 0372.578.805.
- **Hotel Phoenix** angajează ospătar. Telefon: 0724.301.508.
- **Laborator analize** medicale, Arad, angajează medic laborator sau biolog, ☎0745.139.437.
- **S.C. angajează** personal pentru inventariere semiremorci. Contact: luni- vineri: 0734.007.773.
- **S.C. angajează** reprezentant vânzări. Studii medii, abilități organizare, comunicare, permis B, engleză. Tel. 0357/ 444.616. CV: cedro@cedro.ro
- **Service auto** angajează mecanici auto, electricieni auto. Salarizare atractivă, ☎0723.575.905.

CONSTRUCȚII

- **Aduc balast,** nisip, sort, pământ, lemne foc, ridic moloz, ☎0747.206.371. 867066
- **Aduc balast,** nisip, sorturi, lemne, ridic moloz, mraniță. Tel. 0754.772.222. 920831
- **Vând lemne** foc tăiate, crăpate și calitate. Telefon 0721.592.572. 919552

AUTO ROMÂNEȘTI

- **Vând Dacia** Solenza, an 2005, benzină, stare foarte bună, 63.000 km, unic proprietar. Preț negociabil. Tel. 0747.016.845. 908707

AUTO STRĂINE

- **Vând VW** Passat 2.0 TDI, interior piele, navigație, DSG, 0749.197.142. 916568

PIESE DE SCHIMB-AUTO

- **Vând motor** D 115 în 3 pistoane pentru tractor mic. necesită R.K. Telefon 0745.143.033. 920530

ELECTRONIC PLUS

- **Vând frigider,** aragaz, cuptor (pretabil) patiserie cu 4 tăvi, aproape nou, ☎0722.837.714. 915841
- **Vindem/Reparăm electrocasnice** second, frigorifice, mașini spălat, uscătoare, aragaze, electrice, televizoare, anvelope, vitrine comerciale, termopane. Reducere pentru schimb, rate, Lipova. Tel. 0744.796.542. 830997

MOBIDOM

- **Vând canapea** extensibilă din piele ecologică, culoare crem, stare impecabilă: * lungime- 2,35 cm (inclusiv mânere); * adâncime- 0,85 cm (șezut- 65 cm); * deschisă, are lățime de aproximativ 1,5- 1,6 m; * pot dormi 2 pers, fără probleme. Telefon 0722.682.777. 919703
- **Vând dulap** aproape nou cu 4 uși, negru- 700 Ron; mobilă bucătărie- 400 Ron, canapea- 350 Ron,☎0722.837.714. 915997

POȘTA LUI CUPIDON

- **Masaj erotic,** rafinament, eleganță, 7 maseuze seducătoare și discrete, ☎0720.411.562. 919682

PIERDERI

- **Ciobănesc German** dispărut în zona Grădiște. Răspunde la numele de Spot. Cei care au informații vă rugăm sunați la 0722.574.949. Oferim recompensă mare!!! 919654
- **Pierdut cățeluș** Labrador în Sederhat, culoare alb- gălbui, vârsta 1 an, are curea la gât. Răspunde la numele de Alma. Dacă o găsiți, contactați-mă la nr. tel.:0728.284.739. Ofer recompensă. 920861

PLANTE-FLORI

- **Vând baloți** lucernă. Tel. 0743.029.943, 0749.874.824. 887299
- **Vând butași** înrădăcinați de lavandă, 3 soiuri. Tel. 0736.964.345. 899020
- **Vând tărâțe** și făină. Telefon ☎0744.190.192. 773939

ANIMALE-PĂSĂRI DOMESTICE

- **Cumpăr vaci** slabe, grase, lipsă calciu pentru abator. Telefon 0745.505.122. 918615
- **Vând câine** boxer tigrat de 7 luni, 350 lei, ☎0752.425.210. 918866
- **Vând găini** tinere ouătoare. Tel. 0748.322.489, 0772.289.366. 894981
- **Vând oi** țigăi cu miei. Telefon 0721.982.470. 918612
- **Vând un** porc de carne, aproximativ 250 kg. Telefon 0723.419.271. 918868
- **Vând vacă** gestantă Bălțată Românească luna a 8- a, 0771.765.048. 919726
- **Vând 1** vier pentru montă scrofițe, 3 scrofițe prăsilă și 7 șoldani rasă de carne, 0257/380296, 0733.980.232. 917683
- **Vând 8** grăsuni și o scroafă pentru sacrificat, 0756.349.444. 917921
- **Vând găini** ouătoare tinere. Tel. 0741.391.909. 885770

MAȘINI,UTILAJE,INSTALAȚII

- **tancuri lapte** inox digitale monofazice/ trifazice 300- 700litrigarantie 0747700044 920597
- **Vând combinator** 4M tractor case 1455, 145 CP mic îngrășăminte- Ifron, 0747.424.251. 917920

ÎMPRUMUTURI FINANCIARE

- **IFN acordă** credite bancare pensionarilor, salariaților, refinanțări. Informații: 0729.660.774.

DIVERSE

- **Cumpăr pene** vechi- noi, fier vechi, caroserii, preț bun, 0745.983.893. 905205
- **Cumpăr pene,** 40 lei/kg, cupru, alamă, cositor, fier, baterii, 0741.435.116. 919719
- **Vând ieftin** căldări mai multe mărimi pentru magiun, jumări și cazane pentru țuică diferite mărimi, 0746.549.644. 917660
- **Vând telemea** de vacă proaspătă, preț negociabil. Informații 0257/439105. 908609
- **Vând 4 porci,** între 120 și 140 kilograme, la Semlac. Preț negociabil. Tel: 0257/534.329.

Publicitate mica: 0257/210.775 MARE: 0257/280.904

ARAD ONLINE www.aradon.ro
o marcă russmedia

GARSONIERE

- **Cumpăr garsonieră,** apartament 1 cameră, banii jos, 0755.483.216, 0746.055.126. 842254
- **Cumpar Garsoniera** Apattament 1 camera 0742781651, 0722273759 919620

AP.2 CAMERE-ARAD

- **Acum cumpăr apartament 2- 3 camere, garsoniere. Plata pe loc!!! 0752.510.776.** 842293
- **Cumpăr apartament** 2- 3 camere, plata pe loc, 0746.055.126, 0724.512.512. 842254
- **Cumpar urgent** apartament 2- 3 camere 0752113316, 0721670893 919621
- **Vând apartament** îmbunătățit, mobilat și cu garaj, zona P- ța Romană. Tel. 0721.147.660, seara. 920809
- **Vând apartament** 2 camere lângă Pedagogic, decomandat, utilat modern, parcare privată, 37.000 Eur/negociabil, ☎0744.559.668. 897725
- **Vând apartament** 2 camere decomandate, etaj 1, Bloc 5, sc. B, str.Ioan Suciu, ☎0728.900.344. 918875

CASE-ARAD

- **Vând casă** mare (9 camere, pensiune), în Micălaca, str. Poiana nr.1, 270.000 Eur, ☎0722.782.353. 920858
- **Vând casă** în Micălaca, str. Fluierului nr.2, 95.000 Eur, ☎0722.782.353. 920760

CASE-JUDEȚUL ARAD

- **Vând (închiriez)** casă, pretabil spațiu comercial, Mândruloc, 70.000 Euro, 0723.600.510. 917680
- **Vând casă** la Iratoș cu toate dependințele, livadă mare pe rod, S.T. 3.600 mp. Preț 32.000 Eur, ☎0744.262.203. 920642
- **Vând casă** în marginea pășunii, saivan și oi. Tel. 0751.788.407. 888484
- **Vând casă** 3 camere, bucătărie, 2 băi, 2 coridoare, teren 1.100 mp, la Curtici,34.000 Eur/negociabil,☎0752.425.210. 918880

TERENURI LOCAL

- **Cumpar teren** agricol in Arad 0752113315, 0721670839 919622

TERENURI JUDEȚ

- **Vând grădină** Bodrogul- Nou 20 ari, posibilitate construcții sau livadă 6 Euro/mp, 0757.699.015. 918851

IMOBILE CHIRII

- **Închiriez apartament** central, 210 mp, 5 camere, etaj 1, mobilat- utilat, ☎0744.552.086. 908665
- **Închiriez casă** cu etaj (310 mp), zonă centrală. Ideal sediu firmă. Tel: 0722.293738. 78392
- **Închiriez apartament** 2 camere mobilat, contorizat, fără copii- Grădiște, 0747.819.615. 916578
- **Închiriez garsonieră** lux, utilată, mobilată, Vlaicu, ☎0740.522.411. 920792
- **Închiriez urgent** garsonieră mobilată, gaz, frigider, mașină spălat (Vlaicu), ☎0751.382.017. 920468
- **Ofer spre** închiriere apartament 1 cameră, Grădiște. Tel. 0724.783.431. 920665
- **Ofer ieftin** unei femei harnice cameră, bucătărie, baie (și de la țară), ☎0746.019.940. 920746

SPAȚII COM-ARAD

- **Închiriez imobil,** UTA, P+1, 1.000 mp, sau parțial, renovat, ☎0723.324.880. 908663
- **Închiriez restaurant,** 650 mp, zona UTA, 400 persoane. Tel. 0723.324.880. 908660
- **Închiriez spațiu** comercial, zona gării. Telefon 0722.986.828. 918902
- **Închiriez spațiu,** UTA, parter, 400 mp sau mai puțin, ☎0723.324.880. 908662
- **Inchiriez 6- încăperi,** pentru- birouri, ultramodern, 206- mp, demisol- PRIMĂRIE, 0722- 257409. 917618

OFERTE LOCURI DE MUNCĂ

- **Angajăm șofer** categoria D. Tel. 0756.128.151.
- **Angajăm șofer** categoria D cu domiciliul în Arad. Tel. 0756.128.151.
- **Angajăm șoferi** tir (și echipaje), posesori card tahograf și atestat profesional pentru transport internațional marfă. Tel. 0729.039.058.
- **Angajăm bucătar** pentru restaurant. Tel. 0722.643.327.
- **Angajăm cantaragiu-** facturist balastieră Sâmbăteni. Tel. 0757.360.223.
- **Angajăm confecționere,** experiență, mecanic mașini cusut. Salar atractiv, bonusuri, ☎0257/289077.
- **Angajăm confecționeri** articole textile. Telefon 0257/272107.
- **Angajăm facturist** (contabil), experiență și asistent vânzări, cunoscător engleză, 0730.101.320.
- **Angajăm muncitori** pentru abator Germania. Experiența constituie avantaj, ☎0730.060.575, 0730.060.569.
- **Angajăm ospătar**/ casier stație Peco. Informații telefon 0728.324.951.

EVIDENȚIAZĂ-TE!

Talon valabil până în 31 martie 2015

Text: **DATA apariției:**.....

.....

.....

.....

.....

.....

.....

.....

Date personale:

Nume și Prenume:

Telefon:

Buletin de identitate:

TALON + PREȚUL CATEGORIEI AFERENTE

Anunțurile se preiau zilnic, la ghișeu, până în ora 16[00], după această oră, se pot prelua doar prin intermediul sistemului online de preluare al anunțurilor disponibil pe www.jurnalaradean.ro . Anunțurile de mică publicitate din Jurnal Arădean se publică pe baza talonului din ziar
Redacția nu își asumă responsabilitatea pentru conținutul anunțurilor de mică publicitate!

JURNAL ARĂDEAN

DECESE

Mama, soţia, copiii şi nepoţii, anunţă cu durere în suflet decesul celui care a fost fiu, soţ, tată, bunic şi socru

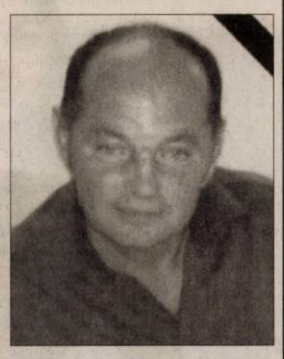

KISS GHEORGHE,
la vârsta de 66 de ani.
Înmormântarea va avea loc astăzi, 5 martie, ora 15.00, la Capela cimitirului din Sânleani. Dumnezeu să-l odihnească în pace!
Familiile Kiss, Petcuţiu şi Bolcaş

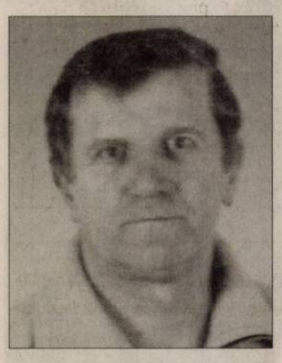

O inimă bună a încetat să mai bată, un suflet bun s-a ridicat la cer lăsând în urmă o durere nemărginită. Recunoştinţă veşnică celui care a fost soţ, tată şi bunic,

DEME PETRU.
Priveghiul va avea loc astăzi, 5 martie 2015 la Capela Cimitirului din localitatea Mişca, iar înmormântarea va avea loc vineri, 6 martie 2015, ora 13,00 la cimitirul din localitate.
Familia îndoliată: soţia Maria cu fiul Cosmin, nora Cosmina şi nepoata Alessia

Cu adâncă durere anunţăm decesul dragului nostru,
BOLOGA VASILE ION PUPY.
Înmormântarea va avea loc la Sibiu vineri, 6 martie 2015. Dumnezeu să-l odihnească în pace!
Familia îndurerată

Cu multă durere în suflet anunţăm decesul celei care a fost soră şi mătuşă,
înv. COLDA IULIANA
din Craiva
în vârstă de 79 ani.
Înmormântarea va avea loc vineri, 6 martie 2015, orele 13,00 la Cimitirul din Craiva. Cât ai trăit te-am iubit/ Cât vom trăi te vom plânge.
Sora Livia, verişoara Firuţa şi familia Bercea

A trecut la cele veşnice,
ing. NIŢE ION
(soţul lui Sida).

Cine l-a cunoscut rugăm să păstreze o clipă de aducere aminte în memoria lui. Înmormântarea va avea loc astăzi, 5 martie 2015, ora 13.00, în Cimitirul Eternitatea (UTA).
Cumnatul Pantea Moisă cu soţia Eva şi fraţii Niţe Gheorghe şi Grigore cu familiile

Cu adâncă tristeţe în suflet anunţăm dispariţia fulgerătoare a mamei
SĂVAN MARIA.
Dumnezeu să te odihnească în linişte şi pace! Înmormântarea va avea loc vineri, 6 martie 2015, ora 13:00, în localitatea Gostila, jud. Sălaj.
Fiul Florin, nora Florica şi nepotul Flavius

Anunţurile de deces se publică GRATUIT!

Anunţăm cu durere în suflet trecerea în nefiinţă, în data de 3 martie 2015 după o lungă suferinţă, a celei care a fost

BARTA RUJIŢA MARIA
la vârsta de 81 ani,
iubitoare mamă, soacră, bunică şi străbunică. Înhumarea va avea loc astăzi, 5 martie ora 13:00 de la Capela Cimitirului din Micălaca.
Familia îndoliată

Cu durere în suflet, anunţăm decesul scumpului nostru soţ, tată,
COSMA ŞTEFAN
în vârstă de 89 ani.
Dumnezeu să-l odihnească în pace! Slujba de înmormântare va avea loc vineri, 6 martie 2015 ora 14:00 la capela Kuki, iar înhumarea la Cimitirul Grădişte.
Familia îndoliată

CONDOLEANŢE

Împărtăşim durerea colegei noastre Mariana Ciberar în aceste momente grele, la trecerea în veşnicie a mamei sale dragi. Dumnezeu să o odihnească în pace!
Colectivul Centrului Local APIA Sântana

Sincere condoleanţe familiei la pierderea celui ce a fost prietenul nostru,
PUPY BOLOGA.
Dumnezeu să-l odihnească în pace!
Familia Cristea

Suntem alături de colega noastră Ileana Kovacs în acest moment dureros pentru ea, transmitem familiei sincere condoleanţe!
Colectivul firmei Amatex

Suntem alături de bunul nostru prieten, Ghiţă, în aceste grele momente de mare tristeţe provocate de moartea tatălui,
COSMA ŞTEFAN.
Dumnezeu să-l odihnească în pace!
Fam. Maciulschi

Ne despărţim cu multă durere în suflet de cel care a fost
KISS GHEORGHE
fost coleg şi bun prieten. Sincere condoleanţe familiei!
Ghiţă şi Kati

COMEMORĂRI

Se împlinesc 7 ani de când a plecat dintre noi dragul nostru soţ, tată şi bunic,
col.(rez.)
ROGOZ AURELIAN.
Slujba de pomenire va avea loc sâmbătă, 7 martie 2015, ora 12,00 la Biserica Ortodoxă Grădişte. Dumnezeu să-l ierte şi să-l odihnească în pace!
Soţia, copiii cu familiile lor

Azi se împlinesc 2 ani de la despărţirea de dragul nostru soţ, tată şi bunic,
CRIŞAN MIRON
din Socodor.
Nu te vom uita niciodată.
Soţia şi copiii

Publicitate 0257-210.775

Aprindem o lumânare şi aşezăm un buchet de amintiri dragi însoţite de o rugăciune pe mormântul celui care a fost dragul nostru soţ, tată, socru şi bunic,
dr. REMUS AMBRUŞ,
plecat în eternitate de 14 ani. Nu te vom uita niciodată!
Fam. Ambruş

Asociaţia Foştilor Deţinuţi Politici Anticomunişti din Arad, anunţă că în ziua de 9 martie 2015, la ora 11:00, la Catedrala Ortodoxă Veche se va oficia parastasul
în memoria
FOŞTILOR DEŢINUŢI POLITICI
decedaţi în închisorile comuniste şi a celor decedaţi după eliberare.
Comitetul Asociaţiei

Purtăm în suflet aceiaşi durere şi tristeţe la împlinirea a patru ani de când a plecat dintre noi draga noastră,
PĂNTĂLIE RODICA (DITA)
din Lipova.
Dumnezeu să o odihnească în pace!
Fam. Marnea, Graţia şi Păntălie

Au trecut 6 ani de tristeţe de când a plecat spre eternitate dragul nostru soţ, tată, socru şi bunic,
CIZMAŞ IOAN.
Odihnă veşnică!
Familia

În 7 martie 2015 se împlinesc 24 ani de la trecerea în eternitate a scumpei noastre soţie, mamă, bunică, soră,
LETIŢIA PANAITESCU (MILANCOVICI).
Vei rămâne mereu vie în inimile noastre.
Familia

Cu 5 lei în plus, anunţurile de deces pot fi însoţite de unul dintre următoarele simboluri:

Program mica publicitate:
pe B-dul Revoluţiei, nr. 81
luni-vineri: 8.00-18.00,
duminică: 9.00-13.00.

www.aradon.ro

Mii de persoane au fost evacuate FOTO: EPA

Inundaţii în Spania

MADRID. Ploile abundente înregistrate în ultima săptămână şi topirea zăpezii din Munţii Pirinei au provocat inundaţii grave în nord-estul Spaniei, sute de persoane fiind evacuate, relatează Euronews. Regiunea Aragon a fost grav afectată de inundaţii, după ce fluviul Ebru a ieşit din matcă. Nivelul apelor fluviului a depăşit în unele locuri cinci metri, faţă de 1,4 metri cât este în mod obişnuit. Autorităţile din zonă au evacuat numeroase locuinţe, iar locuitorii din alte 2.000 de case sunt în stare de alertă pentru o eventuală evacuare.

Până în prezent, sute de persoane au fost evacuate, iar mii de hectare de teren au fost inundate începând de sâmbătă.

Autorităţile spaniole au început deja să pregătească programe de ajutoare şi compensaţii, care ar urma să fie puse în aplicare în sprijinul populaţiei, după evaluarea finală a pagubelor provocate de inundaţii. **SURSA: MEDIAFAX**

Film interzis în India

NEW DELHI. Un tribunal indian a interzis difuzarea unui documentar în care unul dintre condamnaţii la moarte pentru violarea în grup şi uciderea unei studente în 2012 la New Delhi critică comportamentul victimei, a anunţat miercuri poliţia. Interdicţia survine după ce Mukesh Singh, unul dintre cei patru bărbaţi condamnaţi la moarte pentru violul care a declanşat un val de proteste în India, a declarat din celula sa că studenta nu trebuia să umble noaptea şi să se opună agresorilor ei. Victima, o studentă la fizioterapie, a murit din cauza traumelor, la 13 zile după ce a fost atacată cu sălbăticie în autobuz, în timp ce se întorcea de la un film alături de prietenul său, la 16 decembrie 2012. Autoarea documentarului, regizoarea Leslee Udwin, s-a declarat bulversată de această decizie. „Decizia instanţei îmi sfâşie inima", a declarat ea pentru AFP prin telefon. „Cu cât încearcă să împiedice difuzarea documentarului, cu atât interesul oamenilor va fi mai puternic. Acum toată lumea va dori să-l vadă", a explicat ea. **SURSA: AGERPRES**

Leslee Udwin FOTO: FAN

Avion ieşit de pe pistă

KATHMANDU. Un avion al companiei Turkish Airlines a ieşit de pe pistă, miercuri dimineaţa, după ce a aterizat pe o ceaţă deasă în capitala nepaleză Kathmandu, provocând rănirea uşoară a mai multor pasageri, relatează Associated Press.

Oficialii de pe aeroportul Tribhuwan din Kathmandu au declarat că avionul cu 238 de persoane la bord venea de la Istanbul, în momentul în care a avut loc incidentul, miercuri dimineaţă. Ei au precizat că pasagerii prezintă contuzii minore, dar niciunul nu este grav rănit.

Pista era alunecoasă după două zile de ploi şi la momentul aterizării ceaţa era densă. Potrivit autorităţilor, avionul, un Airbus 330, s-a blocat în iarbă şi a fost avariat la partea din faţă. **SURSA: MEDIAFAX**

Aeroportul a fost închis FOTO: EPA

www.bihon.ro
Mai multe poze cu Stefania

Stefania
Este pasionată de moda FOTO: MISS TV

Singapore, cel mai scump oraş

LONDRA. Singapore este cel mai scump oraş din lume, potrivit reportului „Worldwide Cost of Living 2015" publicat de Economist Intelligence Unit (EIU), scrie 7sur7.be.

În raport, costul vieţii din marile metropole a exprimat prin comparaţie cu cel de la New York. În Singapore preţul produselor de bază este cu 11% mai mare decât cel de la New York şi cel al articolelor de îmbrăcăminte cu 50% mai ridicat.

În topul din 2015, primele cinci poziţii sunt neschimbate faţă de anul trecut, oraşul Singapore fiind urmat, în ordine, de Paris, Oslo, Zurich şi Sydney.

SURSA: AGERPRES

Preia ştafeta de la Will Smith

WASHINGTON. Jessie Usher, un tânăr actor practic necunoscut pentru marele public, va prelua ştafeta de la Will Smith ca protagonist a părţii a doua a filmului ‚Independence Day', a informat miercuri ediţia digitală a The Hollywood Reporter. Usher, 23 de ani, cunoscut mai ales pentru rolul său din serialul „Survivor's Remorse", îl va interpreta pe fiul lui Smith în acest proiect. „Independence Day" (1996), un film de science fiction în care extratereştrii invadează Pământul, a avut încasări de peste 800 de milioane de dolari în întreaga lume cu Will Smith ca erou principal.

SURSA: AGERPRES

Camuflare
Un pui de pasăre (Laniocera hypopyrra) foloseşte un camuflaj similar cu un omidă otrăvitoare, atunci când este în pericol. FOTO: EPA

Proiectate la Festivalul Tribeca

Ediţia din acest an a Festivalului Tribeca se va deschide cu premiera mondială a filmului „Live from New York!".

NEW YORK. Lungmetraje din 31 de ţări, dedicate în principal dificultăţilor din viaţa de zi cu zi şi în care joacă actori celebri, precum Richard Gere, James Franco şi Dakota Fanning, vor fi proiectate la cea de-a 14-a ediţie a Festivalului Tribeca.

Peste 6.200 de filme, provenind inclusiv din ţări care reprezintă teritorii insolite pe harta cinematografică mondială, precum Costa Rica, Islanda, Albania şi Africa de Sud, vor rula în acest festival newyorkez care se va desfăşura în acest an în perioada 15 - 26 aprilie. Jumătate dintre cele 97 de lungmetraje, inclusiv peliculele din secţiunile competitive „world narrative feature" şi „documentary feature", dar şi întreaga secţiune „Viewpoints", au fost anunţate de organizatori în cursul zilei de marţi. „Am fost inspiraţi - şi am admirat ambiţia şi riscurile pe care şi le asumă - de cineaştii care încearcă să capteze emoţia şi complexităţile vieţii de zi cu zi în filmele selecţionate în acest an", a declarat Frederic Boyer, directorul artistic al festivalului. Ediţia din acest an se va deschide cu premiera mondială a filmului „Live from New York!", o peliculă despre emisiunea săptămânală de comedie „Saturday Night Live" produsă şi difuzată de postul de televiziune NBC. Festivalul a fost înfiinţat de Robert de Niro în 2002, pentru a revitaliza viaţa socială şi activităţile economice din Manhattan, după atentatele teroriste de la 11 septembrie 2001, şi pentru a promova oraşul New York pe harta centrelor cinematografice internaţionale.

SURSA: MEDIAFAX

Frederic Boyer, directorul artistic al festivalului FOTO: EPA

A născut un băieţel

WASHINGTON. Solista country-pop Carrie Underwood şi soţul său, hocheistul Mike Fisher, au un băieţel căruia i-au pus numele Isaiah Michael Fisher. Vedeta a născut vineri şi a anunţat venirea pe lume a micuţului Isaiah printr-o postare pe Instagram. Fotografia postată este însoţită de mesajul: „Mânuţe şi picioruşe ... Dumnezeu ne-a binecuvântat cu un dar extraordinar! Isaiah Michael Fisher - născut la 27 februarie. Bine ai venit pe lume, îngeraşule!". Numele ales pentru micuţ, Isaiah, după numele unui profet din Vechiul Testament, înseamnă „Dumnezeu este salvarea". Desemnată învingătoarea celui de-al patrulea sezon al emisiunii American Idol în anul 2005, Underwood a devenit rapid o interpretă apreciată deopotrivă de critici şi de marele public, câştigând patru premii Grammy. Cele patru albume ale sale au fost vândute în peste 9,6 milioane de exemplare în SUA. **SURSA: AGERPRES**

Carrie Underwood FOTO: EPA

Evacuaţi din calea lavei

SANTIAGO. Vulcanul Villarica, în sudul Chile, unul dintre cei mai activi din America de Sud, a erupt marţi dimineaţa, autorităţile fiind nevoite să evacueze mii de persoane din cauza scurgerii lavei şi topirii zăpezii, relatează AP.

Biroului naţional pentru situaţii de urgenţă a emis o alertă roşie şi a ordonat evacuarea. Presa locală a prezentat imagini cu lava care înainta în pantă şi un nor de cenuşă care se ridica spre cer.

Aproximativ 3.500 de persoane au fost evacuate până în prezent, inclusiv turişti, a declarat ministrul de Interne Rodrigo Penailillo. Autorităţile au avertizat asupra riscului producerii de alunecări de teren. Chile numără peste 2.000 de vulcani, dintre care aproximativ 90 sunt activi.

SURSA: MEDIAFAX

Vulcanul Villarica FOTO: FAN

Meserie nedorită de nimeni

LONDRA. Sectorul de creştere a păsărilor din Marea Britanie se confruntă cu o serioasă penurie de „căutători de sex la pui", ocupaţie care, deşi bine remunerată - 55.000 de euro pe an, adică 4.583 de euro pe lună -, nu este dorită de nimeni, relatează miercuri 7sur7.be. Este o muncă oarecum deosebită care constă în diferenţierea sexului la pui, „talent" care necesită o pregătire de trei ani. La locul de muncă, salariaţii nu au decât trei secunde să stabilească dacă este vorba de o găină sau un cocoş. „Mulţi sunt descurajaţi de lungimea stagiului de pregătire, însă problema este munca în sine", spune Andrew Large, preşedintele Federaţiei britanice a crescătorilor de păsări. **SURSA:AGERPRES**

FONDAT 1989, APARE LA ARAD, TEL. 0257/281.802, E-MAIL: REDACTIA.JURNALARADEAN@RUSSMEDIA.RO; PUBLICITATE.JURNALARADEAN@RUSSMEDIA.RO

JURNAL ARĂDEAN

o marcă russmedia

Jennifer Lawrence, în rolul unei fotojurnaliste
PAGINA 18

Monica Engelman își dorește un trofeu european în CV
PAGINA 17

VINERI
6 MARTIE 2015
ANUL XXVII, NR. 7275
20 PAGINI - 1,50 LEI

7° Temperaturile se vor situa între 0 și 7 grade. Vântul va sufla cu 20-25 km/h.

DIMINEAȚA | AMIAZA | SEARA

Astăzi, supliment programe TV pentru perioada 7 – 13 martie 2015. Se difuzează gratuit.

Sute de mii de lei pe cotizații

ARAD. Consiliul Județean Arad plătește, dintr-un foc, peste 600.000 de lei cu titlu de cotizații către diferite asociații. Cei mai mulți bani îi va încasa Asociația Arad Capitală Culturală 2021. **/P. 6**

Vor cânta mai mult FOTO: JA

Trei spectacole pe săptămână

ARAD. Directorul Filarmonicii arădene a anunțat în conferința de presă că, din această lună, arădenii se vor bucura de oferta concertistică și la final de săptămână, după cum amenință primarul Aradului, la sfârșitul lunii trecute. **/P. 5**

Loto din 5 martie

6/49:	8, 48, 22, 2, 41, 27
NOROC	9395290
5/40:	19, 4, 35, 22, 34, 15
JOKER	1, 34, 2, 22, 39 / 2

Date utilizatori

Durata de timp în care companiile IT au dreptul de a păstra datele utilizatorilor.

sursa: Capital

Cade Palatul. Sunaţi Capitala!

Inspecția de stat în construcții Arad nu poate să ne spună niciun cuvânt despre Palatul Neumann care cade peste arădeni!

ARAD. Cade turnul. Toți o știu. E atât de vizibil că nu mai poți să ascunzi viitoarea catastrofă ce se prefigurează în oraș. O știu și cei care sunt direct responsabili. S-au luat chiar și măsuri pentru a limita urmările unui incident nedorit, dar evident. Turnul ar urma să cadă pe un trotuar pe care trecătorii nu ar mai trebui să aibă acces. Banda care împrejmuiește teritoriul periculos a fost acolo, aproape o săptămână, dar pare doar o linie subțire între viață și moarte. Dedicată tuturor. Chiar și magazinelor cărora le-a pus sub semnul întrebării afacerile. Și cam atât. Cât de gravă este situația din clădirea care adăpostește câteva instituții și magazine cunoscute și care s-ar putea mândri (deși e clar, acum nu mai e cazul) cu vreo 60 de proprietari? Cât va mai sta pe clădirea Palatului Neumann turnul acesteia?

O întrebare la care, cu siguranță, ar trebui să ne răspundă Inspecția de stat în construcții Arad, cea care a trimis solicitarea Primăriei Arad să pună stăvilar pe trotuarul din dreptul clădirii. Ei bine, nu de aici vom primi răspuns, am fost asigurați de cei de la Inspecție, ci de la șefii lor din București. Pentru că, nu-i așa, cine ar putea ști mai bine decât Bucureștiul cum stă să cadă turnul unei clădiri din centrul Aradului?

Pentru că inspecția arădeană nu are relații ori departament de relații cu mass-media și pentru că Bucureștiul e cel care vorbește, într-acolo am fost îndrumați pentru răspuns.

Pentru a afla cât de periculos pentru noi, arădenii, e turnul Palatului Neumann, am primit chiar o adresă ca să scriem cererea noastră și să o expediem tot celor din București: isc.presa@isc_web.ro. **/P. 4**

Zi de doliu în memoria minerilor morţi la Donețk

Președintele ucrainean Petro Poroșenko a declarat zi de doliu național, joi, în memoria victimelor exploziei miniere produse miercuri dimineața în regiunea Donețk. Autoritățile din autoproclamata Republică Populară Donețk au confirmat că 17 mineri au murit, 16 au fost răniți, iar alți 16 sunt dispăruți în urma exploziei. Deflagrația s-a produs în mina Zasiadko, situată în regiunea Donețk. Potrivit concluziilor preliminare ale investigației, accidentul a fost provocat de o explozie de metan. FOTO: EPA

La cerșit printre mașini FOTO: V.G.

Nu le dați bani cerșetorilor!

ARAD. Unul dintre cerșetorii din Arad își face veacul cu banii obținuți din cerșit la păcănele „acompaniat" de un păhărel de vodcă. Poliția Locală Arad a decis să ne prezinte cazul lui Claudiu Oprea, un tânăr ținuit în scaunul cu rotile care poate fi văzut cât e ziua de lungă la intersecția străzilor Banul Mărăcine cu strada Ștefan Augustin Doinaș. **/P. 4**

Gigacaloria se scumpește!

ARAD. În cadrul unei conferințe de presă, primarul Gheorghe Falcă a anunțat că se scumpește gigacaloria. Chiar cu 50% față de prețul actual din 2014. **/P. 5**

Gheorghe Falcă FOTO: JA

Ori ministru, ori candidat în 2016

ARAD. Gheorghe Falcă a recunoscut că probabilitatea de a candida în 2016 la un nou mandat de primar al Aradului este foarte mare și că a vorbit despre posibili succesori ai săi având în vedere varianta plecării la București, ca ministru, înainte de terminarea mandatului. **/P. 3**

Adio, Matern nou pe Vicenţiu Babeş

ARAD. De ani de zile se tot vorbește despre mutarea Maternului din actuala locație. Clădirea cu pricina a fost retrocedată, Spitalul Județean Arad plătește chirie pentru ca nounăscuții să vină pe lume pe strada Episcopiei, însă nimeni nu investește în modernizarea sau renovarea imobilului cu pricina, a saloanelor sau a sălilor de operație. Legea nu permite nici Consiliului Județean Arad (CJA) și nici Spitalului Județean să bage bani într-o clădire care nu le aparține. Așa că singura variantă este cea a micilor cârpeli, a ascunderii gunoiului sub preș, a zugrăvelilor venite prin sponsorizări.

Iar aceste lucrări infime nu duc la un trai mai bun pentru mămicile care nasc acolo, nici pentru personalul medical care lucrează în Matern. CJA discută despre o alternativă de vreo trei ani de zile. După mutarea serviciilor de Înmatriculări Auto și de Pașapoarte din clădirea de pe Vicențiu Babeș, numărul 11-13, Consiliul Județean a anunțat cu surle și trâmbițe că acolo va lua ființă noul matern. Intenția nu a rămas la stadiul de idee. **/P. 6**

De Ziua Femeii

La 8 Martie, în România, dar și în alte multe țări, se serbează „Ziua femeii". Mai mult, în țara noastră, în această zi nu se sărbătorește doar Femeia ci, mai ales, Mama. În fiecare an, de 8 Martie, vedem în jurul nostru o sărbătoare a florilor și a cadourilor. Este una din zilele în care ne amintim să facem un gest frumos față de femeile din viața noastră. Un cadou deosebit le oferim și noi astăzi: un supliment dedicat doar lor. **/P 7,8,9,10** FOTO: FAN

Pițu & Cl. Tudor FOTO: L.S.

Toți, la unison: „Vrem promovarea"

ARAD. UTA și-a prezentat, ieri, cele cinci achiziții din această iarnă, jucători care să pună umărul la obiectivul stabilit. Piț, Cl. Tudor, Szekely, Silaghi și Blănaru au spus, la unison, că știu despre ce este vorba, promovarea fiind unicul țel.

Considerat cea mai importantă achiziție, Adrian Piț, spune că la UTA se simte mereu acasă chiar dacă familia sa este la București. **/P. 17**

/P. 4

9 771220 748058 15047

Remember: 6 martie

1475 S-a născut Michelangelo Buonarroti Simoni, pictor, sculptor şi arhitect italian (d. 1564)

1619 S-a născut Savinien de Cyrano de Bergerac, eseist şi dramaturg (d. 1655)

1806 S-a născut poeta Elizabeth Barret Browning

1866 S-a născut Dumitru Kiriac-Georgescu, compozitor (d. 1928)

1920 S-a născut Ion Apostol Popescu, poet, folclorist şi critic literar (d. 1984)

1920 S-a născut actorul Ernest Maftei (d. 2006)

1924 S-a născut Benedict Corlaciu, poet şi prozator (d. 1981)

1926 S-a născut Andrzej Wajda, regizor polonez

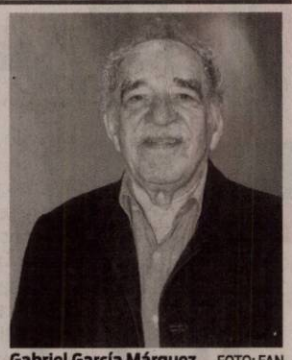

Gabriel García Márquez FOTO: FAN

1928 S-a născut **Gabriel García Márquez,** scriitor columbian

1935 S-a născut Margareta Pogonat, actriţă română de teatru şi film

1946 S-a născut David Gilmour, chitarist şi vocalist al formaţiei Pink Floyd

1947 S-a născut Gheorghe Turda, cântăreţ de muzică populară

Întreruperi de curent

Luni, 9 martie 2015. În judeţ, h 8-16: Avram Iancu; **h 9-17:** Caporal Alexa.

Sănătate

• **CABINET GINECOLOGIC:** Cabinet ginecologic Arad, B-dul Decebal 11 (lângă Hotel Aradul), chiuretaj medicamentos, eco 4 D, test PAP. TEL: 0770823850, 0723643581

• **Policlinica DR. TURCIN, oferă:** Cardiologie (EKG, Ecografie cardiacă, Doppler vascular, Holter EKG si TA, Test de efort), Oftalmologie **(NOU - chirurgie pol anterior; CV computerizat; optică medicală),** ORL (videoendoscopie), pneumologie, gastroenterologie, neuropsihiatrie, medicină de familie, ecografii generale. **Telefon: 0257/285510, www.policlinica-turcin.ro**

• **Farmacia GLYKON - UTA**, Bl U 6 (vis-a-vis de biserica în construcţie). **DESCHIS ZILNIC:** LUNI-VINERI 07.00 -21.00 SÂMBĂTĂ şi DUMINICĂ 08.00-18.00. **Telefon : 0257/241197.**

Sudoku

ÎNCEPĂTORI

REGULI: În fiecare bloc sunt câteva cifre între 1 şi 9, stabilite dinainte. Acestea trebuie completate cu cifrele lipsă, în aşa fel încât fiecare număr să figureze o singură dată. De asemenea, cifrele de la 1 la 9 trebuie să figureze o singură dată atât pe rândurile orizontale cât şi pe coloanele verticale ale celor nouă blocuri luate împreună.

	4					3		2
		1		9	8		7	
	3	5				9		
	7						1	
		8	6		1			
		4	3			7		1
2					5			
5	8		7			4		

AVANSAŢI

	8					7		5
		5				4	9	
4					1		3	
				2				
		9	1		5			
			3				5	7
8							4	9
	9			4		8		
		7		3		5		6

Soluţiile jocurilor din numărul precedent:

ÎNCEPĂTORI

5	4	8	1	6	7	9	2	3
2	6	9	3	4	8	1	7	5
7	1	3	2	5	9	6	4	8
8	9	7	6	3	4	5	1	2
4	2	5	7	8	1	3	9	6
6	3	1	9	2	5	7	8	4
9	5	4	8	7	3	2	6	1
3	7	2	4	1	6	8	5	9
1	8	6	5	9	2	4	3	7

AVANSAŢI

4	6	9	8	7	3	2	1	5
1	2	7	5	6	9	4	3	8
3	5	8	4	1	2	6	7	9
7	1	5	2	8	4	3	9	6
6	4	3	7	9	5	8	2	1
9	8	2	6	3	1	7	5	4
2	9	1	3	4	6	5	8	7
8	3	4	1	5	7	9	6	2
5	7	6	9	2	8	1	4	3

Reţeta zilei

Prăjitură de post cu nucă

INGREDIENTE: 250 g margarină, 120 g zahăr pudră, 1 lingură miere de albine, 3 linguri seminţe de mac, 270 ml apă minerală, 340 g făină, 120 g nucă măcinată, 1 pachet praf de copt, 2 linguriţe zahăr vanilat, 100 g ciocolată amăruie, sare.

MOD DE PREPARARE: Cernem făina într-un bol şi o amestecăm cu praful de copt. Mixam 200 g margarină cu zahărul pudră şi zahărul vanilat până devine cremoasă. Adăugăm macul, 60 g de nucă şi mierea şi amestecăm până se omogenizează. La final se incorporează făina alternând cu apă minerală. Punem conţinutul într-o formă şi îl dăm la copt, la foc potrivit, într-un cuptor bine încins. După 30 de minute o scoatem şi o lăsăm să se răcească. Pentru glazură, amestecăm la bain-marie ciocolata, restul de margarină (50g), de nuca (60g) şi zahărul vanilat rămas (1 linguriţă). Turnăm ciocolata topită peste toată suprafaţa prăjiturii. Putem adăuga peste ea nucă măcinată. **POFTĂ BUNĂ!**

Pentru mai multe reţete intră pe www.culinar.ro

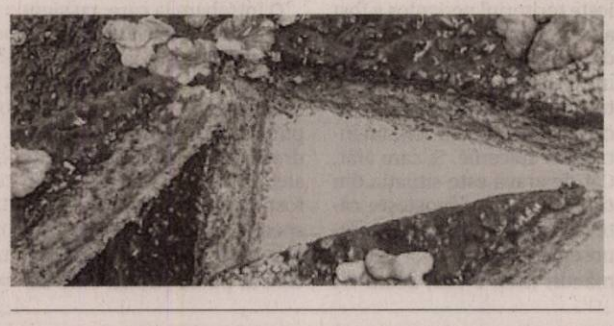

Horoscop

BERBECUL (III.21.-IV.20.)
Dimineaţă, lipsa banilor vă determină să amânaţi o călătorie în interes personal, ceea ce vă afectează relaţiile cu partenerul de viaţă. Vă îngrijorează starea de sănătate a unui membru mai tânăr al familiei.

TAURUL (IV.21.-V.20.)
Starea de melancolie vă poate afecta relaţiile sentimentale. Aveţi mari şanse de reuşită în activităţi casnice.

GEMENII (V.21.-VI.21.)
Dorinţa de a vă întâlni cu prietenii vă face să lipsiţi cam mult de acasă. Nu este exclus să aveţi o discuţie cu partenerul de viaţă. Nu neglijaţi relaţiile sentimentale!

RACUL (VI.22.-VII.22.)
Aveţi mare nevoie de un împrumut. Până la urmă, reuşiţi să faceţi rost de bani. Păstraţi-vă calmul şi odihniţi-vă mai mult!

LEUL (VII.23.-VIII.23.)
Este posibil să aveţi un conflict cu o persoană mai în vârstă din familie. Tensiunile se pot aplana foarte uşor, cu o vorbă bună.

FECIOARA (VIII.24.-IX.23.)
Relaţiile sentimentale pot avea de suferit dacă refuzaţi să mergeţi într-o vizită la rude. Partenerul de viaţă nu este de acord că un eşec în afaceri poate fi un motiv pentru a rămâne acasă.

BALANŢA (IX.24.-X.23.)
Dimineaţă s-ar putea să vă pierdeţi răbdarea şi să vă certaţi cu cineva din familie, din cauza banilor. Oricum, este recomandabil să evitaţi activităţile care necesită eforturi deosebite.

SCORPIONUL (X.24.-XI.22.)
În prima parte a zilei, aveţi dificultăţi de concentrare, ceea ce vă scoate din sărite. Vă recomandăm să amânaţi deciziile importante. Acordaţi mai mult timp odihnei!

SĂGETĂTORUL (XI.23.-XII.21.)
S-ar putea fiţi apatic şi, din cauza aceasta, să aveţi probleme sentimentale. Aveţi chef să fiţi lăsat în pace şi să nu faceţi nimic.

CAPRICORNUL (XII.22.-I.20.)
Aveţi tendinţa de a fi impulsiv. Vă sfătuim să vă calculaţi bine fiecare pas, în special în afaceri şi pe plan sentimental. Ar fi bine să nu faceţi astăzi investiţii.

VĂRSĂTORUL (I.21.-II.20.)
Dimineaţă s-ar putea să fiţi indispus şi să nu vă purtaţi corect cu persoana iubită. Nu este exclus ca de aici să înceapă o ceartă în toată regulă.

PEŞTII (II.21.-III.20.)
Aflaţi că trebuie să plecaţi de urgenţă într-o delegaţie, spre nemulţumirea partenerului de viaţă. Vă recomandăm să vă păstraţi calmul, indiferent de situaţie.

Pieţe şi târguri

Astăzi este zi de piaţă la Ineu, Lipova, Covăsânţ, Mişca, Moneasa, Şepreuş, Şimand, Vladimirescu, Şeitin. **Tot astăzi se organizează târguri săptămânale la** Ineu, Şepreuş, Şimand.

Sâmbătă este zi de piaţă la Chişineu-Criş, Lipova, Pâncota, Felnac, Grăniceri, Hălmagiu, Moneasa, Pecica, Vărşand, Socodor, Vladimirescu, Zimandu Nou, Covăsânţ. **Târguri săptămânale se desfăşoară astăzi la** Lipova, Pâncota, Hălmagiu, Moneasa.

„Jurnal arădean" vă ascultă

De luni până joi, între orele 11.00-13.00, la telefonul 0257.280943, redactorul nostru vă stă la dispoziţie.

ARAD. Constantin Avram, din Ineu, şi-a făcut casă nouă, iar pe data de 18 februarie a încheiat cu ENEL contract pentru introducerea curentului electric. De atunci până în ziua de astăzi, spune cititorul nostru, nimeni nu a venit la faţa locului, să se apuce de lucru. „Cei de la ENEL Ineu spun că nu pot să facă nimic până nu se fac la Arad nu ştiu ce proceduri birocratice. Nu mai pot să ţin copiii la lumânare şi lampă cu petrol, vor şi ei să se uite la televizor, la desene animate, vrea şi eu să am lumină ca lumea şi nimeni nu ştie să-mi spună când voi avea curent în casă", spune dl. Avram. Ne-am interesat la ENEL, iar cei de acolo l-au găsit în baza de date şi au spus că este în termen. Adică, în termen de 30 de zile de la încheierea contractului lucrarea va fi executată. Aşadar, dacă totul va decurge normal, până pe 18 martie, cel târziu, lucrarea va fi executată, după ce va fi parcurs tot traseul care trebuie parcurs. Unul destul de lung şi de complicat. **JA-S.T.**

Curs valutar

Denumirea valutei	BNR	BCR		BRD		Intesa Sanpaolo Bank		Banca Românească		Nextebank		Alpha Bank		Casa de schimb LUXOR		Casa de schimb TRESOR	
		C	V	C	V	C	V	C	V	C	V	C	V	C	V	C	V
Euro	4,44	4,37	4,51	4,37	4,52	4,39	4,48	4,40	4,47	4,41	4,49	4,37	4,51	4,43	4,45	4,44	4,46
Dolar SUA	4,02	3,94	4,12	3,95	4,11	3,97	4,05	4,00	4,06	3,96	4,08	3,89	4,14	3,98	4,03	4,00	4,03
Forint	0,0145	0,0140	0,0152	0,0135	0,0151	0,0135	0,0155	-	-	0,0139	0,0153	-	-	0,0144	0,0148	0,0145	0,0147
Gram aur	155																

Vremea

Vineri, 6 martie

www.aradon.ro

0° LA ORA 6 — temperaturile se vor situa între -1 şi 0 grade. Vântul va sufla cu 25 km/h dinspre.

7° LA ORA 18 — temperaturile se vor situa între 6 şi 7 grade. Vântul va sufla cu 20 km/h dinspre NNE.

Ziua precedentă

Arad	2–6	Umiditate:	66%
Lipova	2–6	Presiune:	1015.92 mb
Chişineu- Criş	2–6	Precipitaţii:	60 %
Săvârşin	1–5	Vânt:	16,09 km/h
Sebiş	1–5	Direcţie vânt:	NE

Soarele

Răsare: 07:06
Apune: 18:27

Azi

Temperaturile se vor situa între 0 şi 7 grade. Vântul va sufla cu 20-25 km/h, dinspre NNE.

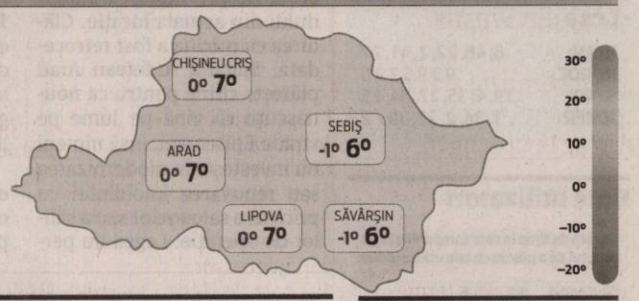

FAZELE LUNII

19.02 · 25.02 · 5.03 · 13.03

VINERI	SÂMBĂTĂ	DUMINICĂ	LUNI
0° 7°	-2° 9°	-1° 10°	0° 11°
averse de ploaie	nori şi soare	mai mult senin	senin

Calendar

Biserica ortodoxă: Cei 42 Sfinţi Mucenici din Amoreea; Sf. Mc. Eufrosin; Aflarea Sfintei Cruci (Post)
Biserica greco-catolică: Cei 42 mucenici din Amoreea
Biserica romano-catolică: Sf. Coletta, fc.; Fer. Roza din Viterbo, fc.

Prognoză pentru trei zile

Temperaturile minime vor fi cuprinse între -2 şi 0 grade, iar cele maxime între 9 şi 11 grade.

Temp.minime: -2-0°C
Temp.maxime: 9-11°C.

JURNAL ARĂDEAN
B-dul Revoluţiei nr. 62, Arad
BRAT Auditat de BRAT
Reclamaţii difuzare: 0257/212.032

Director de vânzări: Mircea Ţişcă (8427)
Secretariat: 0257.281802 (centrala), fax - 0257.212.012
Şef departament difuzare: Carmen Csordas
Marea publicitate: 0257.280904
Mica publicitate: 0257.210775; B-dul Revoluţiei, nr. 81
Tiparul executat la: Tipografia Russmedia Kft. Debrecen

Redactor şef: Adriana Barbu (8416)
Responsabil de număr: Simion Todoca
Secretar general de redacţie: Gabriela Groza (8423); Departamente: Eveniment: Simona Butaru, Monica Ardelean (8405), Alin Gherasim (8417), Ioana Costaş (8414); Politic: Simion Todoca (8434); Economic: Andreea Pintea (8415); Cultură, Învăţământ: Vasile Filip (8421); Social: Diana Duţu (8413); Sport: Daniel Scridon (8424), Leo Sfâra (8422), Dan Lazăr (8406).
Tehnoredactare: Ghizela Şerban (8409), Munteanu Daniel (8411).
REDACŢIE: tel. 0257.281802 (centrala); fax 0257.212.012, 0257.228.592; e-mail:redactia.jurnalaradean@russmedia.ro, adevaruldearad@russmedia.ro, publicitate.jurnalaradean@russmedia.ro, publicitate.adevarul@russmedia.ro

Noul PNL Arad, ireversibil

Copreşedinţii PNL Arad, Gheorghe Falcă şi Ioan Cristina au semnat noile adeziuni.

Au semnat noile adeziuni FOTO: JA

ARAD. În cadrul unei conferinţe de presă, Gheorghe Falcă şi Ioan Cristina, au semnat, în premieră, adeziunile pentru noul partid, PNL. Totodată, au anunţat că a demarat recensământul membrilor din municipiu şi judeţ, dar şi deschiderea partidului către toţi cei care doresc să se înregimenteze în dreapta politică. „Este un moment de bilanţ, dar şi unul de start. Dreapta românească are ca reprezentant un partid puternic, capabil să modernizeze statul român şi să aducă bunăstarea cetăţenilor", spune Falcă. La rândul său, senatorul Ioan Cristina a salutat „cimentarea" noului partid şi a dat asigurări că în judeţ nu sunt probleme deosebite în privinţa definitivării fuziunii, care „a fost validată în momentul câştigării alegerilor prezidenţiale de către Klaus Iohannis". Copreşedintele Cristina este convins că, la Arad, PNL va câştiga atât alegerile locale, preşedinţia CJA şi Primăria Aradului, cât şi alegerile parlamentare.

> Probabilitatea de a candida în 2016 este foarte mare
> GHEORGHE FALCĂ

Falcă: 80%, candidez

Chestionat asupra viitoarelor liste de candidaţi ale PNL Arad, Falcă a declarat că în vară va fi făcută o analiză, iar până în toamnă, viitorii candidaţi vor fi cunoscuţi în proporţie de 80%. Cât despre o nouă candidatură a sa la Primăria Municipiului Arad, Falcă a spus : „în proporţie de 80%, în 2016 voi candida". Aceasta, după ce a fost întrebat dacă a nominalizat doi posibili succesori ai săi în caz că pleacă la Bucureşti, ca ministru, înainte de terminarea mandatului, sau pentru că nu mai vrea să candideze în 2016. „Întotdeauna am spus „dacă", nu am spus că nu mai candidez", a spus Falcă. **JA-S.T.**

Boghicevici amendează Codul Etic pe educaţie

Deputatul Claudia Boghicevici are propuneri menite să responsabilizeze toate părţile implicate în actul de învăţământ.

ARAD. Dezbaterea organizată la Palatul Parlamentului, pe tema proiectului de Cod Etic pentru învăţământul preuniversitar, lansat în dezbatere publică de Ministerul Educaţiei, a fost pentru deputatul PNL de Arad Claudia Boghicevici prilejul de a puncta principalele amendamente pe care le aduce proiectului de Cod Etic, astfel încât acest document să responsabilizeze cu adevărat actorii sistemului educaţional. „Dincolo de standardele de performanţă prevăzute în documente şcolare, responsabilitatea actului educaţional trebuie să implice, într-o foarte mare măsură, formarea elevilor pentru integrarea lor viitoare pe piaţa muncii. Nevoile de cunoştinţe şi abilităţi cerute pe piaţa muncii sunt cel mai bine înţelese prin interacţiunea cu agenţii economici. Este nevoie de detaliere mai amplă a acestui punct, într-un articol distinct sau prin mai multe subpuncte, care să privească separat colaborarea cu mediul economic. Totodată, trebuie să avem în vedere că noua paradigmă în relaţiile dintre elev, familie, şcoală şi comunitate pe care ne-o dorim implică o comunicare şi colaborare permanentă între aceste entităţi. De aceea, consider necesară includerea în Cod a obligaţiei implicării şi consultării elevilor şi a părinţilor în acest tot acest proces de realizare a parteneriatelor, reprezentaţi prin Consiliul Şcolar al Elevilor şi Consiliul Reprezentativ al Părinţilor", a punctat deputatul PNL. **JA-S.T.**

La dezbaterea Codului etic FOTO: FAN

Noua Republică acuză politizarea administraţiei

Ion Stan FOTO: JA

ARAD. Vicepreşedintele PNR, Ion Stan, îl acuză pe primarul Gheorghe Falcă de politizare excesivă a actului administrativ.„ Disperat că partidul pe care îl conduce la nivel local nu reuşeşte să ajungă la guvernare, Falcă inventează probleme pe care- Vezi, Doamne- le rezolvă el, în ciuda unei guvernări ostile şi incapabile. În scop pur politic, primarul le-a arătat pisica directorilor de la Teatru şi Filarmonică, punându-le deasupra capetelor droburi de sare, doar pentru a le reaminti că depind de bunul său plac, ci, mai ales, pentru a le putea spune arădenilor cât de groaznic este Guvernul, obligându-l să le ceară directorilor lista cu oamenii pe care îi vor concedia. După ce i-a apostrofat public pe cei doi directori ai instituţiilor de cultură, acuzându-i că nu acordă cuvenita atenţie aprobării bugetului, a făcut a doua mutare, convocând şedinţe ad hoc, ca pe vremea împuşcatului, pentru a trasa sarcini privind angajarea deplină în lupta împotriva duşmanului. Mai exact, a duşmanului politic al lui Falcă. Incitarea politică instituţională a tot ceea ce înseamnă administraţie a fost dusă la apogeu de către Falcă, aflat sub presiunea centrului, care îi cere tot mai mult în schimbul viitoarei cooptări în viitorul Guvern", spune Ion Stan. **JA-S.T.**

Senatorul Igaş cere soluţii pentru fermieri

ARAD. Senatorul Traian Igaş îl va interpela pe ministrul Agriculturii, Daniel Constantin, solicitându-i măsuri concrete pentru sprijinirea micilor fermieri în accesarea banilor europeni.

„Micii fermieri sunt nemulţumiţi că nu pot accesa noul Program Naţional de Dezvoltare Rurală pentru că Guvernul a făcut în aşa fel programul încât acesta nu răspunde nevoilor lor, legislaţia este prea stufoasă, chiar ostilă, iar cofinanţarea o vor obţine foarte greu. În condiţiile în care s-a dublat suma alocată micilor fermieri, aceştia ar trebui ajutaţi să poată accesa şi implementa aceste măsuri de finanţare. Doar prin vorbe măreţe, Guvernul nu ajută deloc micii fermieri, motiv pentru care voi adresa o interpelare ministrului agriculturii, Daniel Constantin, pentru a veni cu o soluţie în sensul punerii la dispoziţie a unor instrumente care să faciliteze accesul la cofinanţare şi o simplificare a legislaţiei, care să vină şi în interesul desfăşurării activităţii lor. Micii fermieri nu sunt foarte bine primiţi de bănci, iar în lipsa unei deschideri din partea acestui sector, nu vor avea de unde să îşi acopere cofinanţarea. Au fost exprimate multe nemulţumiri pe această temă, dar au fost aduse şi soluţii pe care Guvernul ar putea să le ia în calcul, cum este înfiinţarea unei bănci agricole sau a unui fond de creditare, cum a fost «Prima Fermă», preluat de la Guvernul Boc", a declarat Traian Igaş. **JA-S.T.**

Traian Igaş FOTO: JA

PMP Arad îşi alege noua conducere judeţeană

ARAD. Preşedintele PMP Arad, Florin Remeţan, spune că, prin fuziunea grupului parlamentarilor PMP cu cel al parlamentarilor plecaţi din PP-DD, Aradul are reprezentant în noul grup, respectiv, pe deputatul Ştefan Petru Dalca. „Parlamentarii PMP şi PND au constituit, în Parlamentul României, Grupul Democrat Popular. Aradul este reprezentat în acest grup de către deputatul Ştefan Dalca.

Deputaţii Partidului Mişcarea Populară şi cei ai Partidului Naţional Democrat vor activa în cadrul Grupului Democrat şi Popular, din care fac parte 16 deputaţi. Parlamentarii PP-DD au decis în luna februarie schimbarea denumirii în grupul „Democrat şi Popular", decizie conformă cu regulamentul. Colaborarea dintre cele două formaţiuni, PMP şi PND, se limitează exclusiv la activitatea parlamentară, fiecare dintre acestea urmărindu-şi, în afara Parlamentului, propria linie politică", spune Remeţan, precizând că „şi pe plan local, la Arad, PMP se reorganizează. În data de 21 martie va avea loc Conferinţa judeţeană a partidului. Va fi ales Consiliul Executiv Judeţean, dar şi preşedintele organizaţiei". **JA-S.T.**

Nu se teme de „fumigenele" PNL

Ionel Ciupe compară atacurile lui Tăriceanu, cu „pregătirea de artilerie" premergătoare unui atac la baionetă.

Ionel Ciupe FOTO: JA

ARAD. În opinia preşedintelui pe municipiu al Partidului Liberal Reformator, atacurile mediatice se vor înmulţi pe măsură ce se apropie termenul pe care şi l-au fixat noii liberali pentru răsturnarea Guvernului Ponta, sfârşitul lunii martie. „Ultima găselniţă a pedelisto-peneliştilor este aşa zisa implicare a lui Tăriceanu în dosarul mitei Microsoft, pe care cei care au lansat-o o consideră o bombă de mare putere în pregătirea lor de artilerie. De fapt, nu este decât o fumigenă, pe care Tăriceanu a contracarat-o foarte simplu, spunând că lansatorii ei nu au decât să se adreseze DNA. Aceştia nu au făcut-o, pentru că ştiu că nu au nicio acoperire, dar sperau că DNA va lua iniţiativa, măcar să-l cheme la o discuţie, pentru ca aplaudacii lor să scrie cu litere de o şchioapă că Tăriceanu dă cu subsemnatul, ceea ce i-ar îndreptăţi să declanşeze atacul în Senat, pentru ca Vasile Blaga să îi ia locul. Şefii partidului curcubeu sunt disperaţi că nu fac rost de destui mercenari şi, colac peste pupăză, în sondaje, Călin Popescu Tăriceanu este în topul personalităţilor care se bucură de încredere, având scor dublu faţă de Vasile Blaga. Încrederea în Tăriceanu demonstrează că electoratul conştientizează tot mai mult că aşa zisul PNL doar liberal nu este şi că PLR este singurul reprezentant al liberalismului românesc. Contribuţia sa la adoptarea unor măsuri de natură să ajute economia să se redreseze pe termen mediu şi lung este esenţială, iar Victor Ponta şi partenerii de coaliţie înţeleg acest lucru", spune consilierul municipal. **JA-S.T.**

CET H ARAD

S.C. CENTRALA ELECTRICĂ DE TERMOFICARE HIDROCARBURI S.A.
310169 Arad, Bd.Iuliu Maniu nr.65-71 , CP 129, OP 10
tel. 0257/307766, 0257/307775 fax: 0257/270407, 0257/280788
email: contact@cetharad.ro r.p@cetharad.ro web: www.cetharad.ro
J02/1141/02.11.2009, RO 26176052 Cont IBAN RO56 INGB 00 16 0000 3746 8911

TÜV AUSTRIA CERTIFIED
EN ISO 9001:2008 20 100 112005022
EN ISO 14001:2004 20 104 112005023
OHSAS 18001:2007 20 116 112005024

COMUNICAT DE PRESĂ

SC CET HIDROCARBURI SA ARAD, anunţă administratorii blocurilor ai căror locatari au solicitat ajutor de încălzire, că pot ridica borderourile cu titularii acestor ajutoare, de la casieriile societăţii începând de vineri - 6 martie 2015 - până luni - 9 martie 2015, între orele 8,00 - 17,00 pentru zile de vineri şi luni şi între orele 8,00 - 15,00 pentru ziua de sâmbătă, după cum urmează:

- **Casieria MICALACA Bl. 547 sc. B parter:** Zona 100, 200, 300, 500, 600, 700;
- **Casieria A. Vlaicu Bl. 8 parter:** toate strazile de la Autogara veche înspre C-lea. Aurel Vlaicu, Făt Frumos, Poetului, O. Terezia şi 6 Vinători;
- **Casieria Centru str. Iuliu Maniu nr. 65-71 (lângă Uzina Electrică):** cartierul Gradişte, Faleză Sud, Aradul Nou, Pasaj, Cartierul Funcţionarilor, P-ţa. Spitalului, Podgoria până la Autogara veche, Centru (B-dul Revoluţiei şi străzile adiacente).

După completare, aceste borderouri împreună cu procesul verbal, se depun la casierii, în două exemplare, din care unul, după semnare şi ştampilare, va fi restituit administratorului. Această acţiune se va desfăşura în perioada 06.03.2015 – 09.03.2015, între orele 8,00 - 17,00 pentru zile de vineri şi luni şi 8,00 - 15,00 pentru ziua de sâmbătă.

Administratorii care au mai multe asociaţii şi au făcut cerere de reţinere a borderourilor, le vor ridica şi le vor depune, după completare, la casieria din Centru, după acelaşi program, precizat mai sus.

Conducerea SC CET HIDROCARBURI SA ARAD

(927178)

Nu le daţi bani! Păcănele şi vodcă din cerşit

Unul dintre cerşetorii din Arad îşi face veacul cu banii obţinuţi din cerşit la păcănele „acompaniat" de un păhărel de vodcă.

ARAD. Omenia, mila și bunăvoința ne este pusă la încercare de foarte multe ori...mai ales atunci când în drumul nostru zilnic ne intersectăm cu câte un cerșetor. Desigur! Ne gândim că din puținul nostru ajutăm și noi...Că ni se poate întâmpla și nouă...Oare chiar este așa? Reprezentanții Poliției Locale Arad spun că cerșetoria poate apărea sau avea loc în cel puțin trei condiții: cerșetorie voluntară, exploatarea semenilor prin cerșetorie și traficul de persoane în scopul obligării la cerșetorie, iar sărăcia nu figurează printre acestea deși este vehement invocată. De ce? „Deoarece sărăcia adevărată are demnitate!", ne spun reprezentanții Poliției Locale Arad.

Cu banii la păcănele

Poliția Locală Arad a decis să ne prezinte cazul lui Claudiu Oprea, un tânăr ținuit în scaunul cu rotile care poate fi văzut cât e ziua de lungă la intersecția străzilor Banul Mărăcine și Corneliu Coposu cu strada Ștefan Augustin Doinaș (lângă Consiliul Județean Arad). Tânărul Oprea, ne spun polițiștii, câștigă bani frumoși din cerșit, modul lui de operare fiind acela de a înduioșa conducătorii auto opriți la semafoare. Totul bine până aici însă: „Cu banii obținuți din mila șoferilor, Oprea își joacă norocul la „păcănele", desigur, în fața unui pahar cu vodcă, poate două, trei, dacă mila șoferilor a fost mai profundă. Din 2011 și până în prezent acesta a fost amendat de polițiștii locali arădeni de 66 de ori, suma totală a amenzilor fiind de 7.900 de lei. Evident, nu a achitat nici un leu, știind că nu se pot lua măsuri de executare împotriva lui. Ce s-ar face acest jucător la păcănele dacă nu ar fi arădenii atât de darnici? Ar trăi demn și cinstit, din ajutoarele pe care le primește de la statul român și de la Primăria Arad", concluzionează reprezentanții Poliției Locale Arad. **JA-V.G.**

Un cerşetor la păcănele FOTO: JA

Cade Palatul. Sunaţi la Bucureşti!

Inspecţia de stat în construcţii Arad nu poate să ne spună niciun cuvânt despre Palatul Neumann care cade peste arădeni!

Palatul Neumann, o clădirea care moare încet dar sigur

ARAD. Într-o săptămână, două, poate, poate, cei din Capitală ne vor spune care este estimarea inspectorilor legată de clădire. E liniștitor, nu? Și operativ. Nici urmă de îndoială, totul e gândit în grija și spre protecția cetățenilor. Căci, nu-i așa, dacă nu ne va omorî turnul, o va face birocrația. Jos pălăria.

În atare condiții, ne vom cere noi - redactorii de la Jurnal arădean și www.aradon.ro - scuze cetățenilor Aradului că nu-i putem informa cu adevărat (până nu ne va da ok-ul Capitala) despre cât de gravă e problema de rezistență a clădirii, dar mai ales a turnului palatului.

Știm, însă, că nu e o chestiune de trecut cu vederea, în condițiile în care chiar și primarul Gheorghe Falcă a recunoscut acest lucru. Luni, în cadrul unei conferințe, edilul a precizat că Inspecția de stat în construcții a cerut Primăriei să protejeze trotuarul de pe strada Horia și de pe Bulevardul Revoluției, în dreptul Palatului Neumann. La acel moment, primarul susținea că s-a luat decizia protejării trotuarului cu o bandă și că, de luni, Primăria a intrat în proceduri pentru a asigura o protecție mai mare a zonei. „S-a ajuns la concluzia că turnul din Palat riscă să cadă. Vreau să vă spun că nu Primăria Arad are rolul de a interveni, ci Inspecția de stat în construcții. Aici trebuia de mult intervenit. Noi ne-am făcut treaba noastră, am intervenit pentru protecție. În curând se va circula pe trotuarul de pe strada Horia doar pe partea de vis-a-vis de clădire. Repet încă o dată pentru a fi cât se poate de clari: intervenția la aceste clădiri se face de către Inspecția de stat în construcții. De multe ori am impresia că Primăria e chemată să răspundă pentru chestiuni ce nu țin de ea, de parcă Primăria Arad e singura instituție din municipiu", a declarat Gheorghe Falcă.

ADRIANA BARBU
adriana.barbu@russmedia.ro

Zeci de amenzi, zeci de intervenţii

Dincolo de nemulțumiri și trimiteri la București, nu ne mai rămâne decât clădirea și problemele ei. Multele ei probleme. Pentru că una dintre cele mai frumoase clădiri din oraș e lăsată să se descompună. Fără apă rece de aproape un an, cu o datorie de aproape 50.000 de mii de euro la Apă -Canal, cu zeci de notificări legate de obligativitatea de a-și repara fațada, cu zeci de amenzi pe tema siguranței imobilului și cu zeci de intervenții ale pompierilor pentru îndepărtarea ornamentelor și a altor elemente de pe clădire, pentru a evita producerea unor incidente dramatice, clădirea de pe Horia colț cu Bulevardul Revoluției moare încet. Sub privirile neputincioase ale tuturor, dar sub oblăduirea celor din Capitală, care, probabil, n-au auzit în viața lor de baronul Neumann și avuția arhitecturală lăsată de acesta în urmă. Până vom afla mai multe, arădeni priviți în sus când circulați pe centrul orașului. Cad turnuri!

A dispărut

Nu știm dacă e o veste bună, dar vă putem spune că de luni până joi singurul lucru care pare să se fi întâmplat în zonă e faptul că a dispărut panglica care îi ținea departe pe trecători de tragedie.

ISOMAT - garanţia calităţii produselor

Un nou depozit de materiale de construcţii a fost inaugurat ieri pe strada Pădurii, nr.69.

ARAD. Calitate și profesionalism. Două principii care sunt respectate la noul depozit de materiale de construcții ISOMAT de pe strada Pădurii nr. 69. Inaugurat joi, 5 martie, cel de al doilea depozit de materiale de construcții al Man Electric Company este un magazin de brand, axat pe produse premium. La deschiderea oficială au participat reprezentanții celor 3 companii producătoare: Laurențiu Monea, director vânzări ISOMAT România, Cristian Zopota, reprezentant de vânzări ISOMAT, zona de vest, Horia Munteanu, proiect manager Austrotherm, Daniel Bandinschi, director vânzări Austrotherm, zona de vest, Vasile Muntean, director coordonator vânzări, Schuller Eh'klar, Papp Atilla, director de vânzări Schuller Eh'klar, zona de vest

Principalii producători reprezentați sunt ISOMAT (materiale hidroizolante, mortare, adezivi, materiale pentru reparații și vopsit, tencuieli și soluții pentru pardoseli industriale), Austrotherm (termosisteme din polistiren expandat și extrudat, profile pentru fațadă) și Schuller Eh'klar (diverse scule și accesorii pentru constructori). "Începând de azi, constructorii și beneficiarii au la dispoziție o gamă largă de materiale premium pentru orice fel de construcții sau amenajări interioare. Noi credem că o lucrare este o investiție pentru viitor și de aceea este mult mai important să punem accentul pe calitate. În noul magazin avem produse premium a celor 3 producători - ISOMAT, Austrotherm și Schuller Eh'klar: soluții pentru orice tip de solicitare, de la simpla vopsea lavabilă sau tencuială decorativă, până la cerințe complexe de genul îndepărtări a mucegaiului sau izolării termice", a declarat Raul Culda, manager al Man Electric Company Arad.

De la sisteme de termoizolare (polistiren expandat și extrudat), scule și accesorii, benzi și trafaleți la soluții speciale pentru curățarea mucegaiului, vopsele lavabile antimucegai, mortare hidroizolante ideale pentru protecția împotriva apei în subsoluri și bazine, adezivi pentru gresie, faianță, piatră, cărămizi decorative, mozaicuri de sticlă, adezivi cu priză rapidă pentru spații profesionale, chituri de rosturi, toate pot fi găsite aici de cei care vor să lucreze cu produse de calitate. În plus, clienții beneficiază de consultanță din partea specialiștilor firmei pentru a fi siguri că alegerea făcută este cea mai potrivită pentru a răspunde cerințelor clienților.

Depozitul este deschis de luni până vineri, între orele 08:00 și 17:00, iar sâmbăta între 08:00 și 12:00. Informații despre produse se pot obține la sediu sau la telefon 0731.008.493.

H (926478)

Rector, prof. univ. dr. Bastian Kaiser, Doctor Honoris Causa al UVVG

Aula „Ștefan Cicio Pop" din cadrul Universității de Vest „Vasile Goldiș" din Arad a găzduit, joi, 05.03.2015, un eveniment festiv, de înaltă ținută academică, prin acordarea titlului de Doctor Honoris Causa, d-lui prof. univ. dr. Bastian Kaiser, rector al Universității pentru Științe Aplicate Forestiere din Rottenburg, Germania, personalitate internațională, cu o excepțională activitate științifică, academică și managerială.

La eveniment au participat prof. univ. dr. Coralia Adina Cotoraci, rectorul Universității de Vest „Vasile Goldiș" – președintele Comitetului de analiză de acordare al DHC, prof. dr. dr. h.c. Eberhard Schaich, care este Doctor Honoris Causa al Universității de Vest „Vasile Goldiș", prof. univ. dr. Dieter Kienzle, fost cancelar al Universității pentru Științe Aplicate Forestiere din Rottenburg, prof. univ. dr. Gerhard Weik – actual cancelar, Siegfried Geilhausen, viceconsul al Consulatului German din Timișoara, prorectori, decani, membri ai Senatului Universitar, studenți, masteranzi, doctoranzi și postodoctoranzi, reprezentanți ALUMNI-UVVG.

Prof. univ. dr. Coralia Adina Cotoraci, rectorul Universității de Vest „Vasile Goldiș", a subliniat, în Cuvântul său, buna colaborare cu prestigioasa Universitate pentru Științe Aplicate Forestiere Rottenburg din Germania, care are un parteneriat strategic cu Universitatea de Vest „Vasile Goldiș" încă din anul 2004.

Prof. univ. dr. Bastian Kaiser, rectorul Universității de Științe Forestiere Aplicate din Rottenburg, a precizat: „Sunt mândru și recunoscător să devin Doctor Honoris Causa al Universității de Vest „Vasile Goldiș" din Arad. Este o plăcere și pentru faptul că, în asistență, s-au aflat mulți prieteni, specialiști cu care deja avem o bună colaborare. Sper că primirea titlului de Doctor Honoris Causa va fi corelată și cu o dezvoltare a disciplinelor silvice în această universitate. Poate că nu sunt obiectiv, ca cercetător și om de știință în domeniul silviculturii, dar consider că silvicultura este cea mai importantă disciplină științifică. Cunosc Universitatea de Vest „Vasile Goldiș" din Arad încă din anul 2003 și am fost impresionat de dezvoltarea și de evoluția ei, în special de cercetarea de înalt nivel realizată cu fonduri europene. În prezent, lucrăm pentru două aplicații de proiecte de cercetare cu colegi din Italia și Ungaria și sper să obținem finanțare. Dorința noastră este ca studenții și doctoranzii să profite cât mai mult de mobilitățile dintre cele două universități. Cea mai importantă investiție a noastră este investiția în viitor, în dezvoltarea tinerilor. Consider că, la orice universitate, primii ani sunt cei mai grei. La 25 de ani, Universitatea de Vest „Vasile Goldiș" a ajuns la etapa dezvoltării mature și depline, unde am cunoscut oameni de știință foarte bine pregătiți și de aceea sunt optimist".

Prof. univ. dr. Coralia Adina Cotraci, rectorul Universității de Vest „Vasile Goldiș", ne-a declarat: „Ne-am bucurat să îl avem oaspete pe dl. profesor Bastian Kaiser, rectorul Universității de Științe Aplicate Forestiere din Rottenburg, cu care avem o colaborare de peste 10 ani. Este vorba despre o colaborare fructuoasă, care astăzi se împlinește frumos cu această înaltă distincție. Ne-a impresionat în mod deosebit prezentarea dlui rector, Bastian Kaiser, despre importanța și dezvoltarea silviculturii și mai ales implicarea în dezvoltarea sustenabilă și rolul extrem de actual și antreprenorial pe care sperăm ca, împreună cu colegii de la silvicultură și științe economice să îl putem dezvolta și aplica la Universitatea noastră".

Daniel Albu

(795351)

Executat: concerte sâmbăta şi duminica

Arădenii se vor putea bucura de concerte în fiecare sfârşit de săptămână.

Vor cânta de trei ori pe săptămână FOTO:FAN

ARAD. „Îi avertizez pe cei care au protestat că Filarmonica nu este a sindicaliştilor. De aceea, în bugetul de anul acesta, o să definim clar toate lucrurile şi condiţiile pentru ceea ce vom plăti din bani publici, vom solicita un număr de concerte, o să solicităm ca sâmbăta şi duminica să existe concerte. Cred că cei din orchestră trebuie să se adapteze solicitărilor cetăţenilor şi nu cetăţenii să se adapteze mofturilor unor oameni". Aşa suna luna trecută avertismentul edilului local, Gheorghe Falcă, adresat sindicaliştilor din Filarmonică. Şi aşa s-a şi întâmplat. Vor fi concerte şi sâmbătă, probabil matinal, şi duminică seara.

Executat!

Ameninţarea cu munca a fost executată de către directorul Filarmonicii arădene, care a anunţat în conferinţa de presă că, din această lună, arădenii se vor bucura de oferta concertistică şi la final de săptămână, nu doar joi. Vrând-nevrând, cei din Filarmonica arădeană vor munci mai mult, spre bucuria melomanilor. Şi poate vor fi prea obosiţi pentru a mai riposta şi a se mai ocupa de greve şi proteste.

Aşa speră, cel puţin, conducerea Filarmonicii arădene şi poate şi Primăria, pentru că acest conflict parcă interminabil dintre cele două tabere nu se mai sfârşeşte şi enervează pe toţi cei care într-un fel sau altul răspund de această instituţie de cultură.

A mai rămas un singur avertisment neîmplinit încă: „Nu sunt de acord nici cu limbajul managerului, lucrul acesta trebuie corectat, iar dacă nu-l corectează poate să plece în altă parte...", spunea Falcă. Se va împlini sau nu? Va pieri sau nu Văcean pe limba lui?

JA-M.A.

Gigacaloria arădeană se scumpeşte!

ARAD. În cadrul unei conferinţe de presă, primarul Gheorghe Falcă a anunţat că se scumpeşte gigacaloria. Chiar cu 50% faţă de preţul din 2014. Dar nu din vina Primăriei, susţine edilul local. Primăria nu are nimic de a face cu această scumpire. Vina aparţine, în opinia lui Falcă, ANRE-ului care a trimis către CET noul preţ, mai mare cu 50% decât cel plătit până la 1 ianuarie. „Am cerut baza calculării acestui preţ, însă nu există. S-a trimis la CET majorarea, fără nicio justificare", a spus Falcă.

Nu e vina ANRE-ului

Consilierul local, Marin Lupaş, susţine, însă, că lucrurile stau puţin altfel. ANRE aprobă un preţ în funcţie de elementele tehnice trasmise de cel care produce energia, adică CET. „Majorarea preţului de producţie este rezultatul proastei administrări de la nivelul Primăriei Arad. Primarul încearcă acum să fugă de responsabilitate şi să dea vina ba pe conducerea CET, ba pe Guvern. Răspunderea este, însă, chiar la el, pentru că nu a realizat în mai bine de 10 ani de mandat un plan de investiţii în sistemul energetic" a punctat Lupas.

Replica lui Falcă a venit însă imediat: „Este îmbucurător că dl. consilier a înţeles măcar faptul că ANRE, nu primarul, stabileşte preţul energiei termice. ANRE este o agenţie din subordinea Guvernului, într-acolo ar trebui să-şi îndrepte nemulţumirile dl. consilier PSD şi să ceară socoteală şefilor ANRE, numiţi de partidul dumnealui, care au decis majorarea gigacaloriei". **JA-M.A.**

Au descoperit noul Discovery Sport

O maşină de admirat şi de visat. Cel mai versatil SUV compact şi-a început aventura şi la Arad, unde altundeva decât la Showroomul Land Rover de pe Calea Zimandului din Arad. Într-o atmosferă caldă, cu muzică bună şi invitaţi unul şi unul, noul Discovery Sport şi-a făcut simţită prezenţa joi seara în oraş. A fost scos la lumină de către manager vânzări Land Rover România, Gabriela Pacea, şi a fost admirat de cei prezenţi la evenimentul select.

Riscă, fără acte FOTO:FAN

Avertisment pentru munca la negru

ARAD. În primele două luni ale acestui an, ne spun reprezentanţii Inspectoratului Teritorial de Muncă Arad, inspectorii din cadrul compartimetului de relaţii de muncă au depistat nu mai puţin de 13 angajatori care au practicat munca fără forme legale. În acest sens au fost identificate un număr de 216 persoane care nu aveau încheiate contracte individuale de muncă, dintre care 101 femei şi 115 bărbaţi. La cinci din cei 13 agenţi economici verificaţi au fost identificate 199 de persoane din care 99 femei şi 100 bărbaţi. „Ţinând cont că primirea la muncă a mai mult de 5 persoane constituie infracţiune, potrivit art. 264 alin.4 din Codul Muncii, cele cinci cazuri se află în atenţia Inspectoratului Judeţean de Poliţie Arad, Seviciul de investigare a Fraudelor. Reamintim pe această cale angajatorilor economici faptul că munca fără forme legale, implică riscuri atât pentru angajator, cât şi pentru angajat", a declarat Ecaterina Isac, inspector şef al ITM Arad. **JA-V.G.**

Programe TV Vineri, 6 martie

TVR 1

07.00 Telejurnal matinal
.00 Telejurnal matinal
.00 Starea naţiei. (R) din 5 martie
10.00 Biziday. (R) Prezintă Moise Guran
10.50 Teleshopping
11.30 Capri
12.20 Discover România
12.30 Tribuna partidelor parlamentare
13.00 Oameni cu minte
13.30 M.A.I. aproape de tine
14.00 Telejurnal
14.55 Clubul celor care muncesc în România
15.00 Teleshopping
15.30 Oameni ca noi
16.00 Parlamentul României
16.50 Opinii fiscale
17.00 Zon@
17.30 Europa mea
18.00 Maşini, teste şi verdicte. (redifuzare)
18.30 Andografia zilei
18.35 Clubul celor care muncesc în România
18.45 Capri
19.59 Telejurnal Meteo

20.55 Clubul celor care muncesc în România Petrom
21.10 Detectiv cu greutate: magie neagră. Germania, Italia, 1992
22.55 Nocturne Best of
23.55 Mia Farrow: dragoste şi trădare. - SUA, 1995. Partea I. Regia Karen Arthur
01.30 Sport. (R)
01.50 Telejurnal. (R) Meteo
02.40 Detectiv cu greutate: magie neagră
04.15 Interes general. (R) Regizor tv Manuela Apostol
05.10 Zestrea românilor. (redifuzare) Redactor Ioana Circei. Producator Carmen Stoica
05.35 Medici de gardă. (R) din 28 februarie. Producător Petre Năstase
06.25 Teleshopping
06.55 Imnul României

PRO TV

07:00 Ştirile PROTV. Ce se întâmplă, doctore?
10:30 La Maruta. (r)
12:00 Trandafirul negru. (r) Intriga începe odată cu falimentul afacerii şi plecarea pe ascuns a lui Murat, în Halfeti, oraşul lui natal. Plecarea lui Murat, marchează începutul coşmarului pentru Ebru şi copiii săi. După dispariţia soţului, Ebru pleacă pe urmele lui în Halfeti, unde o aşteaptă o mare surpriză şi este nevoită să îndure tratamentul familiei lui. Deşi târziu, Ebru va afla că întreaga ei viaţă se bazează pe o minciună.
13:00 Ştirile PROTV
14:00 Sunt celebru, scoate-ma de aici! (r)
16:00 Puterea destinului. (r)
17:00 Ştirile PROTV
17:30 La Maruta
19:00 Ştirile PROTV. Sport. Vremea

20:30 Sunt celebru, scoate-ma de aici!
22:30 Justitiarul: Zona de razboi. Acţiune, SUA, 2008. Purtând de unul singur războiul împotriva crimei organizate, intransigentul justiţiar Frank Castle îl ia în vizor pe ticălosul cap al mafiei, Billy Russoti. După ce Russoti rămâne desfigurat în urma unei lupte cu Castle, el jură să se răzbune sub o altă identitate: Jigsaw.
00:30 Reggaeton: Ritmuri de foc. Dramă, SUA, 2007. Cu: Rosa Arrendondo, Luis Cruz
02:15 Film artistic: Justitiarul: Zona de razboi. (redifuzare)
04:00 Dupa 20 de ani. (redifuzare)
05:00 Romania, te iubesc! (redifuzare)

ANTENA 1

06.00 Observator
08.00 Divertisment: 'Neatza cu Razvan si Dani
10.50 In gura presei cu Mircea Badea. Mircea Badea realizează o nonconformistă revistă a publicaţiilor sub titlul „În gura presei". Pe parcursul emisiunii el supune atenţiei telespectatorului cele mai interesante ştiri apărute în presa cotidiană, săptămânală şi lunară.
11.40 Teleshopping
12.00 Mireasă pentru fiul meu. Formatul de succes internaţional „May I call you mom?" vine în România sub numele de „Mireasă pentru fiul meu". Cel mai aşteptat show matrimonial din România.
13.00 Observator (live)
14.00 Mireasă pentru fiul meu
16.00 Observator
17.00 Acces direct cu Simona Gherghe
19.00 Observator

20.00 Observator special cu Octavia Geamanu
20.30 Jaf in stil italian. actiune, SUA 2003. Planul era fara cusur... misiunea fusese indeplinita perfect... scapasera fara nicio problema. Singurul pericol pe care nu-l luase in calcul Charlie Croker, un specialist al spargerilor, il reprezenta chiar unul din oamenii sai. Dupa ce reusesc sa fure o cantitate uriasa de aur dintr-un palat venetian, Charlie si oamenii din banda sa raman fara replica atunci cand descopera ca unul din ei este tradator. Acum nu mai este importanta recompenssa ci razbunarea !
22.30 Doom. actiune, SUA 2005
00.30 Joe, asasin in timpul liber. thriller, SUA 2011

HBO

06:00 Eroii monumentelor. Dramă, SUA, 2013. Regia: George Clooney.
08:00 Salutare, doamnelor! Comedie, SUA, 2014. Regia: Stephen Merchant.
09:20 Două vieţi. Dramă, Germania, 2012. Cu: Juliane Köhler, Liv Ullmann
11:00 Philomena. Dramă, Marea Britanie, 2013. Regia: Stephen Frears.
12:40 Pe platourile de filmare
13:10 Invincibil. Dramă, SUA, 2006. Regia: Ericson Core. Cu: Mark Wahlberg
14:55 Molly Maxwell. Dramă, Canada, 2013. Regia: Sara St. Onge. Cu: Lola Tash, Krista Bridges
16:25 Wall-E. Animaţie, SUA, 2008. Regia: Andrew Stanton. Cu: Jeff Garlin, Fred Willard, Macintalk
18:05 Filme şi vedete
18:35 Eroii monumentelor. Dramă, SUA, 2013. Regia: George Clooney. Cu: George Clooney

20:35 Scurt/4: Istorii de inimă neagră. Dramă, România, 2014. Regia: Luiza Pârvu, Radu Jude. Cu: Florin Penişoară, Olimpia Melinte
22:00 Knick . Serial dramă, SUA, 2014.
23:00 Un caz de exorcizare. Horror, SUA, 2005. Regia: Scott Derrickson. Cu: Laura Linney, Tom Wilkinson, Campbell Scott
01:00 Ucide ce iubeşti. Dramă, SUA, 2013. Regia: John Krokidas. Cu: Daniel Radcliffe, Dane Dehaan, Michael C. Hall
02:45 BASEketball. Comedie, SUA, 1998. Regia: David Zucker. Cu: Trey Parker, Matt Stone
04:30 Jackass prezintă: Un bunic nebun. Comedie, SUA, 2013. Regia: Jeff Tremaine. Cu: Johnny Knoxville, Jackson Nicoll

TVR 2

07.00 Teleshopping 08.00 Parteneri de week-end 08.30 Natură şi sănătate 09.00 Atacama Viaţa în pustiu 10.00 Ieri Azi Mâine 10.50 Cartea cea de toate zilele 11.00 5 minute de istorie 11.10 Arte, carte şi capricii 12.00 Memorialul durerii 13.00 Tenis Cupa Davis: România-Israel. 19.00 Pe urmele râsului iberic 20.10 Mereu puternici 22.00 Ora de ştiri 23.10 Târâtă în Iad 00.50 Supravieţuitorii apocalipsei 02.20 Concerte Concursul Enescu 2014 03.10 Natură şi sănătate 03.40 Omul cu chitara 04.40 Cap compas 05.10 Arte, carte şi capricii 06.00 Ora de ştiri

AXN

07.20 Mesaje de dincolo 08.20 Calea Misterelor 09.20 Numb3rs 10.20 NCIS: Anchetă militară 11.20 Mesaje de dincolo 12.20 Tarzan în centrul Pământului 13.20 Frumoasa şi bestia 14.20 Numb3rs 15.15 NCIS: Anchetă militară 16.15 Jordan 17.15 Jordan 18.15 Frumoasa şi bestia 19.15 NCIS: Anchetă militară 20.10 Numb3rs 21.05 Minţi criminale: Comportament suspect 22.00 Secrets & Lies 22.55 Secrets&Lies 23.50 Transport blindat 01.30 Cum să scapi nepedepsit 02.20 Sherlock Holmes şi Dr. Watson

ANTENA 3

6.00 Ştirile dimineţii cu Nadina Câmpean şi Marius Ioniţă 10.00 Previziunile zilei cu Sabina Iosub 11.00 Se întâmplă în România cu Maria Coman 12.00 Ştiri 13.00 Se întâmplă în România cu Maria Coman 14.00 Ştiri 15.00 Esenţial cu Alina Petrescu 16.00 Esenţial cu Alina Petrescu 17.00 - 100 de minute 18.00 100 de minute cu Alessandra Stoicescu 18.45 La ordinea zilei 20.30 Subiectiv 21.30 Exces de putere cu Oana Stancu 23.00 In Premiera, redifuzare 00.00 Ştiri 01.00 La ordinea zilei

PRIMA TV

07.30 Jurnalul unui burlac 09.30 Teleshopping 10.00 Fii pe faţă 11.00 Teleshopping 11.30 Walker, poliţist texan 12.30 Revendicarea 13.30 Teleshopping 14.00 Playtech 14.30 Teleshopping 15.00 Imagini incredibile din lume 15.30 Râzi şi câştigi 16.30 Focus 17.00 Mondenii 17.30 Trăsniţii 18.00 Focus 19.30 Cireaşa de pe tort 20.30 Secretul lui Nemesis 23.00 Trăsniţii 01.00 Cireaşa de pe tort Cu Horia Vîrlan 02.00 Vreau să divorţez – Cu Adrian Nartea 03.30 Fii pe faţă 04.30 Iubiri Secrete – Sezon 1 – Ep. 14 SR 06.00 Focus

CINEMAX

07.00 Fahrenheit 451 08.50 Einstein şi Eddington 10.25 Cei mai buni regizori de la Hollywood - Jon Favreau. 10.55 Adio, detectivule. 12.25 Oameni obişnuiţi 14.25 Bona mecanizată 14.40 King Kong 17.45 Einstein şi Eddington 19.20 Gaşca lui Picasso. Com, Spania, 2012. 21.00 Pariu cu problema. Com, Franţa, 1997. 22.40 Cartea de căpătâi. Dramă, Franţa, 1996. 00.45 Nimeni nu scapă! Horror, SUA, 2012. 02.10 Copiii tatălui. SF, SUA, 2006. 03.55 Adu-mi capul mercenarei! Acţ, Chile, 2012.

DIVA

06.00 Ofiţeri începători 07.00 Cu sânge rece 08.00 Dragă, am mărit copilul! 10.00 Anatomia lui Grey 11.00 Pompierii din Chicago 12.00 Neveste disperate 13.00 Cu sânge rece 14.00 Formula iubirii 16.00 Hawaii 5.0 17.00 Anatomia lui Grey 18.00 Pompierii din Chicago 19.00 Neveste disperate 20.00 Hawaii 5.0 21.00 Lista lui Lori 23.00 Cu sânge rece 00.00 Jurnalele vampirilor. 01.00 Jurnalele vampirilor 02.00 Hawaii 5.0 02.45 Neveste disperate 03.30 Anatomia lui Grey 04.15 Moşul meu

ACASĂ

07.00 Tanar si nelinistit 08.00 Las Bravo 09.00 Teleshopping 09.15 Trandafirul negru 10.15 Teleshopping 10.30 Puterea destinului 11.30 Ingeri pazitori 13.30 Teleshopping 14.00 Inger salbatic 16.00 Tanar si nelinistit 17.00 Las Bravo 18.00 Trandafirul negru 19.00 Puterea destinului 20.00 Ingeri pazitori 22.00 Dragoste de viata Cu: Paolla Oliveira, Malvino Salvador 23.00 Terra nostra 00.00 Iubire ca in filme 01.00 Doamne de poveste 02.00 Acasa in bucatarie 03.00 Iubire ca in filme04.00 Doamne de poveste

PRO CINEMA

08:15 La Maruta 09.45 La bloc 10.45La bloc 12.15 Gidget 14.15 I s-a intamplat lui Jane 16.15 Operatiunea "Petrecerea anului" Cu: Jack Lemmon, Ernie Kovacs, Kathryn Grant, Arthur O'Connell, Mickey Rooney, Jeanne Manet. Gen: comedie 20.30 Odisee chinezeasca Cu: Tony Leung Chiu Wai, Wei Zhao Gen: comedie 22.30 Acuzatia Producţie: Canada, 2008 Regia: Peter Markle Cu: Kelly Preston, Ron Eldard 00.30 Odisee chinezeasca 02.00 Lumea PRO CINEMA 02.30 Cine A.M.

EUFORIA

06.00 Carmelo si LaLa: Viata de vedeta 08.00 Maestrul gratarelor 09.15 Prodanca si Reghe (r) 10.15 Sue Thomas (s) 11.30 Proaspat si rapid cu Emeril 12.00 Hotul fermecator (s) 14.00 Prodanca si Reghe 16.00 Lacrimi din cer (ultimul episod) 17.30 Mi-a fost dat sa te iubesc (s) 19.00 Răzbunare (serial, SUA) 20.00 Ally McBeal (s) 21.00 Medici in Santa Monica (s) 22.00 Nevasta sub acoperire (thriller, SUA, 2007) 00.00 Răzbunare (r) 01.00 Ally McBeal (r) 02.00 Hotul fermecator (r)

ANTENA STARS

06:15 Star Magazine 08:10 Star news 09:00 STAR MATINAL (cu Rocsana Marcu si Razvan Botezatu) 12:00 STAR MAGAZINE 14:00 NECENZURAT (cu Adriana Bahmuteanu) 16:00 STAR MAGAZINE (cu Laura Micovschi) 17:00 Agentul Vip (reluare) 18:55 STAR NEWS (cu Andra Trandas) 19:45 RĂI DA' BUNI (cu Mihai Morar) 21:45 STAR NEWS (cu Andra Trandas) 22:00 AGENTUL VIP (cu Cristian Brancu) 00:15 STAR NEWS (cu Andra Trandas) 00:30 Răi da' buni (reluare) 02:30 Agentul Vip (reluare) 04:30 Necenzurat (reluare)

RTL KLUB

06.30 Top Shop 07.00 Desene animate 09.08 În fiecare dimineaţă! 13.50 Aventurier 14.20 Viaţă gustoasă 14.40 Reflector 15.30 Budapesta, zi şi noapte (rel.) 16.45 Furtuna (s) 17.50 Dr. Toth 20.20 Budapesta, zi şi noapte (s) 21.40 Între prieteni (s) 22.15 Ultima redută (film de acţiune SUA) 00.40 De vorbă cu Balo 01.15 Motocicliţti (s)

REDACŢIA NU ŞI ASUMĂ RESPONSABILITATEA PENTRU EVENTUALELE SCHIMBĂRI

DIGI FILM

07.25 Detectiv de voie, de nevoie. Act, 1999. 09.00 Marile speranţe. Dr, 2012. 11.10 Eu cu cine mă mărit? Com, 2001. 12.55 Rătăciţi printre cuvinte. Dr, 2003. 14.40 Râsu'-plânsu'. Com, 2012. 16.20 Războinicul dinamită. Act, 2007. 18.00 Aproape super-eroi. Com, 1999. 20.00 Categoria grea în acţiune. Com, 2012. 21.50 Conspiraţia. Act, 2013. 23.30 Acţiune rapidă. Act, 2008. 01.00 Drumul de întoarcere. Dr, 2010. 03.20 Rătăciţi printre cuvinte. Dr, 2003. 05.15 Kirikou, bărbaţii şi femeile. Anim.

Maternul rămâne în actuala locaţie FOTO: JA

Adio, Matern nou pe Babeş

Primăria Arad nu a avizat construirea unui nou spital Matern pe strada Vicenţiu Babeş, acolo unde CJA vroia să realizeze unitatea medicală.

ARAD. CJA a întocmit un studiu de fezabilitate, după care a comandat întocmirea unui proiect tehnic. Şi de aici au intervenit problemele. Primăria Arad a anunţat că nu poate aviza înfiinţarea Maternului în clădirea cu pricina, însă este dispusă să participe la ridicarea unei clădiri noi.

Într-un proiect de hotărâre, CJA anunţă că schimbă destinaţia clădirii de pe Vicenţiu Babeş din spital Matern în secţie extinsă a Oncologiei. Până la urmă, clădirea nu va fi abandonată, ci va fi transformată într-o secţie pentru înfiinţarea unor compartimente de imagistică medicală şi radioterapie moderne care nu există, în prezent, în judeţul nostru. Asta chiar dacă Aradul se află pe primul loc în ţară în ceea ce priveşte incidenţa bolilor oncologice.

Documentele şi proiectul

Potrivit referatului care însoţeşte proiectul de hotărâre al CJA, legea nu permite transformarea clădirii de pe Babeş în Matern. „La faza proiectului tehnic a fost necesară completarea şi modificarea soluţiilor pentru a satisface în totalitate cerinţele impuse pentru respectarea fluxurilor medicale în concordanţă cu solicitările factorilor medicali şi pentru a se obţine avizul Direcţiei de Sănătate Publică. Acest fapt a dus la majorarea suprafeţelor construite desfăşurate şi, implicit, a procentului de ocupare a terenului. În urma analizei cu factorii implicaţi - spital, proiectant, DSP Arad -, având în vedere adresa Primăriei Municipiului Arad, arhitect şef, Serviciul Dezvoltare Urbană şi Protejare Monumente, prin care s-a constatat că procentul de ocupare a terenului pentru construcţii de sănătate trebuie să fie de maxim 20 la sută din suprafaţa terenului alocat, nu poate fi îndeplinită această condiţie. În urma discuţiilor avute cu arhitecul şef, Primăria Arad nu este de acord cu depăşirea procentului actual de ocupare a terenului", se arată în documentele CJA.

Primăria caută alt teren

Legislaţia în domeniul construcţiilor de spitale impune o anumită suprafaţă de spaţiu verde aferentă fiecărui pat din incinta unităţii medicale. Exact aceasta este problema cu mutarea Maternului pe Vicenţiu Babeş. Ţinând cont de faptul că actuala clădire ar trebui extinsă, nu ar mai rămâne suficient spaţiu verde, conform legii. Aşa că noul Matern nu şi-ar primi aviz de funcţionare din această cauză. Însă Primăria Arad, chiar dacă nu a dat avizul pentru mutarea Maternului în clădirea de pe Babeş, promite că se va implica în ridicarea unei noi clădiri, un nou spital. „Pentru realizarea proiectului de spital matern este necesară alocarea unei noi locaţii, respectiv a unui teren în suprafaţă de 17.980 de metri pătraţi, de care CJA nu dispune. Ţinând cont de faptul că peste 50 la sută din pacienţii spitalului Matern provin din municipiul Arad, este necesară colaborarea cu Consiliul Local Municipal pentru identificarea unui imobil (teren sau teren şi construcţii) care să corespundă cerinţelor spitalului Matern şi care să poată fi transferat judeţului Arad", se mai arată în documente. **JA-A.G.**

Ce se ridică pe Babeş

Conform noilor propuneri ale CJA, în clădirea de pe strada Vicenţiu Babeş va lua fiinţă o extindere a secţiei de Oncologie din cadrul Spitalului Judeţean. Asta în cadrul unui proiect transfrontalier, pe fonduri europene nerambursabile, ce va fi depus în colaborare cu vecinii din Ungaria. În cadrul acestui proiect se doreşte depistarea cauzelor care au dus judeţul nostru pe locul 1 în ţară în ceea ce priveşte incidenţa cancerului, dar şi realizarea de compartimente dedicate pentru tratamentul afecţiunilor oncologice.

CJA plăteşte sute de mii de lei pe cotizaţii

ARAD. Judeţul Arad începe anul în forţă, plătind cotizaţii de sute de mii de lei. Unele dintre ele sunt achitate către asociaţii care merită, altele, unor asociaţii asupra cărora plutesc semne de întrebare.

În luna martie va avea loc prima şedinţă a Consiliului Judeţean Arad (CJA) de după adoptarea bugetului. Iar acum, cu banii la îndemână, consilierii vor vota sau nu achitarea cotizaţiilor către varii asociaţii. Prima pe lista celor care va primi bani este Asociaţia de Dezvoltare Intercomunitară Sistem Integrat de Gestionare a Deşeurilor, în conturile entităţii urmând să intre 140.000 de lei. Suma de 5.000 de lei va merge către Asociaţia Cluster Regional Tehnologia Informaţiei şi a Comunicaţiilor - Regiunea Vest, o asociaţie despre care nu s-a mai auzit nimic din momentul în care CJA a devenit membru. Asociaţia de Dezvoltare Intercomunitară pentru Managementul Situaţiilor de Urgenţă va primi 70.000 de lei cu titlu de cotizaţie. Însă cele mai mari sume le va încasa Asociaţia Arad Capitală Culturală Europeană 2021. Aceasta va beneficia de câte 120.000 de lei de la CJA, de la Biblioteca Judeţeană şi de la Complexul Muzeal Arad, în total 360.000 de lei. Ţinând cont de suma destul de mare cu care Judeţul participă la această asociaţie, singura veste bună este că banii vor putea fi plătiţi în tranşe trimestriale egale, în cuantum de câte 30.000 de lei. În sfârşit, alţi 40.000 de lei merg către cele patru Grupuri de Acţiune Locală din judeţul nostru, câte 10.000 de lei pentru fiecare grup. **JA-A.G.**

Nu sunt singurele

Trebuie menţionat că acestea nu sunt toate cotizaţiile care vor fi plătite de CJA, ci numai cele care sunt plătite la începutul anului. Pe parcursul lui 2015, alte zeci, poate sute de mii de lei, vor merge către diferite asociaţii.

Colegii Graţianei îi păstrează vie memoria

ARAD. Deşi s-a alăturat de puţin timp echipei GAL „Podgoria Miniş-Măderat", Graţiana Răuţ şi-a pus amprenta asupra activităţii acestei entităţi, spun colegii. „Spirit energic, înzestrat cu o atitudine pozitivă de invidiat s-a remarcat încă de la început prin preocuparea constantă pentru imaginea GAL. Fire ambiţioasă, Graţiana a acumulat cunoştinţe solide în domeniul finanţărilor nerambursabile adresate mediului rural, interacţionând cu plăcere, cu beneficiarii Grupului de Acţiune Locală „Podgoria Miniş-Măderat". Aceasta e descrierea celor care au lucrat cu ea. „Echipa GAL <<Podgoria Miniş-Măderat>> va păstra vie memoria sa, încercând să preia entuziasmul, energia, bucuria Graţianei şi să le transmită mai departe tuturor celor care vor apela într-un moment sau altul la grupul de acţiune locală", a declarat Garofiţa Popa, director executiv GAL „Podgoria Miniş-Măderat".

Graţiana Răuţ FOTO: FAN

Percheziţii la Arad, la doi tineri suspectaţi de fraude informatice

ARAD. Percheziţii la Arad, Timiş şi Hunedoara în cazul a doi tineri suspectaţi de fraude informatice şi înşelăciuni. Aceştia ar fi postat pe internet anunţuri fictive de angajare în Marea Britanie şi pretindeau sume de bani pentru rezervarea unui loc de angajare. Poliţiştii de la Brigada de Combatere a Criminalităţii Organizate Timişoara, împreună cu poliţişti de la combaterea criminalităţii organizate din Arad şi Hunedoara au făcut trei percheziţii în judeţele Arad, Timiş şi Hunedoara la domiciliile a doi bărbaţi: unul de 35 de ani şi altul de 25 de ani.

Din cercetările poliţiştilor a reieşit că, începând cu august 2014, cei doi ar fi postat pe Internet mai multe anunţuri prin care ofereau locuri de muncă nereale, pe teritoriul Angliei. În urma acestor anunţuri, mai multe persoane ar fi transferat sume de bani în scopul rezervării locului de muncă, bani care au ajuns la cei în cauză.

Pe contul unuia dintre cei doi tineri s-ar fi fost efectuate 30 de tranzacţii de la persoane care îşi căutau locuri de muncă în străinătate, prejudiciul fiind estimat la 7.000 de lei.

Trei persoane - cei doi suspecţi şi un martor - vor fi aduse la audieri la sediul Poliţiei Timiş. „Poliţiştii au pus în aplicare 3 mandate de aducere, persoanele depistate fiind conduse la audieri", se arată într-un comunicat al IPJ Timiş. **JA-I.C.**

Au descins în trei locaţii FOTO: FAN

Aveţi probleme de auz?
Programaţi-vă azi
pentru o testare gratuită a auzului!

(896320)

Compania Romsound, specializată în protezare auditivă, vă oferă următoarele SERVICII GRATUITE la cabinetul din Arad, Str Constantin Brâncuşi nr 42 A (în incinta Policlinicii Vlaicu):

- TESTARI AUDIOLOGICE
- PROBE CU CELE MAI NOI PROTEZE AUDITIVE
- CONSILIERE PENTRU PROBLEME DE AUZ

Pentru programări vă rugăm să sunaţi la
☎ 0755-016-640
0257- 212-772

Valentin Costea a fost găsit în comă

ARAD. Valentin Costea, cunoscut arădenilor mai ales pentru întrecerile auto Drag Racing organizate pe Aeroportul Arad şi pentru atelierul său de tuning auto din Parcul Industrial UTA, a fost găsit în comă în atelier joi după-masa. Soţul vedetei de televiziune Diana Mariş Costea a fost văzut de un vecin de hală, care dorea să intre în atelierul său însă uşa era încuiată. Pentru că de pe geam l-a văzut întins pe jos, bărbatul a sunat urgent la 112.

La faţa locului s-au deplasat poliţia, un echipaj ISU şi SMURD-ul. Potrivit purtătorului de cuvânt al ISU Arad, George Pleşca, un echipaj de deblocare-salvare a asigurat accesul în hală. S-a intrat pe geam şi s-a deblocat uşa de la hală. Echipajul SMURD a fost cel care a dat primul ajutor. Ulterior, din cauza situaţiei grave în care se afla, şoc comatos, cheaguri de sânge multiple, contuzii multiple, lovituri în zona capului, Valentin Costea a fost total intubat şi transportat de urgenţă, direct, la Spitalul din Timişoara, secţia Neurologie.

„Colegii noştri au început cercetările în acest caz, dar e prematur să ne pronunţăm. E greu de dat un verdict", ne-a declarat Camelia Tuduce Berar, purtătorul de cuvânt al IPJ Arad.

Poliţiştii mai spun că Valentin Costea nu prezenta alte urme de violenţă vizibilă, la prima vedere, cu excepţia celor de la cap. Totuşi cei prezenţi la faţa locului exclud varianta în care un utilaj l-ar fi lovit pe arădean, pentru că în imediata sa vecinătate nu se afla niciun astfel de obiect. Varianta unei căzături care să-i fi provocat astfel de leziuni este exceptată, în timp ce cea a unei bătăi cu un corp dur (bâtă de baseball) pare mai aproape de imaginea cu sânge din hala industrială. Potrivit informaţiilor pe care le deţinem, până la momentul intervenţiei medicilor de pe SMURD, Valentin Costea ar fi pierdut doi litri de sânge, prognosticul medical fiind unul rezervat. **JA-A.B.**

Confederaţia Patronatul Român Filiala Arad

Organizează cursuri pentru meseria:

SUDOR ELECTRIC- cod Nomenclator 7212.1.1

Studiu: 3 procedee
- SUDURĂ ELECTROD ÎNVELIT
- MIG-MAG
- TIG – WIG

Durata cursului: 3 luni (120 ore teorie şi 240 ore practică)

Cost/curs: Persoane fizice – 500 euro
Persoane juridice – 600 euro

Diplomele sunt recunoscute de Ministerul Educaţiei, de Ministerul Muncii şi de Comunitatea Europeană.

După absolvirea cursului, se asigură loc de muncă în Arad.

Organizăm cursuri de calificare pentru meseria:
FIERAR BETONIST; ZUGRAV; VOPSITOR INDUSTRIAL.

(919603)

Informaţii la tel.: 0257-280714; fax 0257-206499, e-mail: filiala.ar@patronatulroman.ro
Arad, str. Episcopiei, nr. 39, orar: 09:00-13:00

8 Martie

„La începutul tuturor lucrurilor măreţe se află o femeie

Alphonse de Lamartine

129

de femei au murit, arse de vii, după o grevă ce a avut loc în 1908, în New York. Angajatele dintr-o fabrică de textile au făcut grevă pentru a protesta faţă de condiţiile grele de lucru. Pe 8 martie, proprietarul a blocat porţile clădirii. Fabrica a luat foc şi 129 de femei rămase înăuntru au murit. Tragedia pare a fi începutul „Zilei Femeii".

Sărbătoarea de 8 Martie pe meridianele lumii

OMAGIATĂ. Ziua Internaţională a Femeii este sarbătorită în mai multe state ale lumii precum: Albania, Australia, Bulgaria, Chile, Croaţia, Cuba, Cipru, Danemarca, Finlanda, Grecia, India, Italia, Kosovo, Macedonia, Malta, Mexic, Republica Moldova, Norvegia, Polonia, Portugalia, România, Rusia, Serbia, Suedia, Turcia, Ungaria, Vietnam, Zambia, etc. În unele ţări este declarată, prin lege, zi liberă iar în China, femeile au liber după-amiaza.

Mama, eterna poezie

INSPIRAŢIE. Originea Zilei Mamei o regăsim în vechile societăţi, pe când se organizau primele sărbători dedicate mamelor. Romanii şi grecii ţi-au, în fiecare an, primăva-, ceremonii pentru a onora divinităţile, mame de zei, Rhea şi Cybele.

De-a lungul vremii, mama a fost un subiect de inspiraţie pentru poeţii. Iată câteva versuri „de ziua mamei": „Zile lungi şi voie bună/Îţi doresc eu mult/Şi mă rog de flori să-ţi spună/Să mă ierţi, mămică bună,/Că nu ştiu mai mult! (Elena Farago); „Abia se-arată cârduri de cocori/Nici n-a-nflorit grădina noastră încă/Dar ghioceii albi de sub ninsori,/I-am adunat cu dragoste adâncă/Şi ţi-i aduc în dar de ziua ta,/Neînsemnat, buchetul meu e poate./Da-ntrânsul vei citi iubirea mea/Şi gândurile mele cele mai curate! (Victor Tulbure); Mamă dragă ce-aş putea/Să-ţi doresc de ziua ta?/Bucurie, sănătate,/Mult noroc şi spor la toate/Pace şi zile senine/Să mă poţi creşte pe mine! (Ion Tîrlea).

Femeia din viaţa noastră

În fiecare an, de 8 Martie, vedem în jurul nostru o sărbătoare a florilor şi a cadourilor.

ARAD. Farmecul zilei de 8 martie este inegalabil. În fiecare an, de 8 Martie, vedem în jurul nostru o sărbătoare a florilor şi a cadourilor. Copii cu buchetele de ghiocei pentru mame, învăţătoare, profesoare, bărbaţi cu buchete de flori, mai mult sau mai puţin grandioase, pentru iubite, mame, soţii, surori. Este una din zilele în care ne amintim să facem un gest frumos faţă de femeile din viaţa noastră. Pentru cei mai mulţi dintre noi, ziua de 8 Martie înseamnă dragoste, respect, apreciere faţă de persoanele apropiate. Femeia are nevoie de atenţie şi apreciere, de stimă şi respect. Şi îi place să se simtă importantă. Ea dăruieşte, dar aşteaptă, din când în când, să şi primească ceva înapoi. Această zi e momentul perfect în care să i se arate preţuirea şi recunoştinţa.

Primăvara, anotimpul renaşterii, al trezirii la viaţă, face ca această zi de 8 Martie să fie ziua cea mai plină de feminitate, zâmbete şi căldură sufletească!

Iar în centrul atenţiei este, mai presus de toate, Mama. De aceea i-am întrebat pe câţiva copii, astăzi elevi în clasa a VII-a la un presitigios liceu arădean, ce înseamnă pentru ei mama. Răspunsurile lor, credem, nu au nevoie de comentarii: „Mama pentru mine este ca o rază caldă de soare într-o zi furtunoasă. În viaţa mea ea este zeiţa purităţii, frumuseţii, gingăşiei, vieţii... La mulţi ani, Mămico, te iubesc necondiţionat!" - (Serena Steţcu); „Mama pentru mine este ca apa pentru o floare. Ea mă ajută să cresc, mă îngrijeşte dar mai ales mă iubeşte. Mama este doar una şi trebuie să o preţuim şi să o iubim"- (Patricia Trăistaru); „Mama este acea persoană care te iubeşte necondiţionat, fără să aştepte ceva în schimb. Iubindu-te şi păzindu-te, îţi dăruieste tot ce ai nevoie pentru a creşte armonios" - (Iasmina Bora); „Pentru mine, mama mea înseamnă totul. Nimic nu ar mai avea sens în viaţa mea fără ea" - (Călin Fanea).

Să cinstim cum se cuvine pe toate femeile din viaţa noastră - mame, bunici, surori, prietene ori simple colege.

JA-V.F.

Vor cânta pentru doamne — FOTO: JA

Filme în concert de 8 Martie la Filarmonică

CONCERT. Duminică de la ora 19.00, doamnele şi domnişoarele sunt invitate la Palatul Cultural, la un concert special pentru o seară specială. Filarmonica din Arad propune o seară de film, o seară cu muzica filmelor celebre: „Ultimul tango", „Fantoma de la operă" „Sunetul muzicii", „Vrăjitorul din Oz" sau „E.T.". Acestea sau doar câteva din titlurile filmelor care au devenit faimoase şi prin muzica coloanei sonore şi care se vor auzi în sala Palatului Cultural. La pupitrul dirijoral vor fi dirijorii Laurenţiu Muntea şi Robert Daniel Rădoiaş.

Dacă doriţi bilete încercaţi să le cumpăraţi cât mai repede pentru că rezervările au venit chiar şi din Timişoara.

JURNAL ARĂDEAN

Aurelia Gabor, instructor de aerobic:

Noi, femeile, dăruim viaţa!

Pentru a trăi armonios vom căuta întâi comoara din sufletul nostru.

SUFLET. Avem de partea noastră însăşi viaţa, pentru că dăruim VIAŢĂ! Noi, femeile, trăim alături de cei dragi, într-o lume care a uitat să se bucure de lucrurile simple. Într-un colţişor al sufletului am depozitat fericirea de a trăi, iubirea, forţa de a învinge, încrederea. Uităm de noi, dăruindu-ne energia celor din jur: familie, prieteni, colegi. Toţi aşteaptă sprijin, încurajare, refugiu în momente de cumpănă. Dar unde se ascunde izvorul nesecat al binelui şi înţelegerii pentru cei care depind de noi? Care este modalitatea de a ne reîncărca bateriile, de a şterge praful din acel colţişor uitat din sufletul nostru? La ce folosesc banii şi poziţia socială dacă sufletul este pustiu şi sănătatea ne ocoleşte?

Pentru a trăi armonios vom căuta întâi comoara din sufletul nostru, vom trăi fericite şi pline de forţă, emanând în jur o tainică lumină. Mereu vrem să facem bine, să dăruim celor dragi iubire şi înţelegere, siguranţă materială, bunătate, încât adesea uităm de nevoile noastre! Este bine ca femeia să se cunoască pe sine, să-şi cunoască lumina din suflet chiar dacă profesional ajunge pe culmi. Femeia-şef, femeia-soţie, femeia-mamă, femeia-iubită, cei din jur aşteaptă de la noi perfecţiunea şi puterea exemplului în tot ceea ce facem. Muncim şi suntem obosite, dar nu uităm de aspectul fizic, vrem să fim independente, naturale, rafinate, spontane, admirate. Asta se învaţă pe parcurs luând din jur ceea ce ne place, ne avantajează, ne reprezintă şi ne vom crea propriul „stil". Privind în oglindă suntem de cele mai multe ori nemulţumite de imagine dar, ne întrebăm oare ce am făcut pentru noi? Ne comparăm uneori cu pozele unor femei „perfecte" apărute în reviste şi ne dorim să fim la fel. Nu se poate! Fiecare femeie este UNICĂ! Să fim iubite şi admirate pentru ceea ce suntem, să exploatăm posibilităţile pe care le avem la îndemână pentru a fi mulţumite de noi şi a ne accepta. Ne deosebim prin caracter, stil vestimentar, vocabular, tonalitatea vocii, căldura din privire, bunătatea din suflet, fantezie, feminitate, romantism, conformaţie fizică. Nu există identităţi. Să avem îndrăzneala să ne descoperim şi să trăim în armonie cu noi, nu în competiţie cu ceilalţi. Găsim puterea de a depăşi necazurile cotidiene, supărările, grija zilei de mâine, inerţia şi slăbiciunea, nu uităm că suntem femei chiar şi în aceste condiţii dificile. Frumuseţea este parte a fiinţei umane fiind cultivată încă din antichitate şi nu cere mare efort să te iubeşti pe tine însuţi adoptând un stil de viaţă sănătos, făcând sport, armonizând sufletul, spiritul şi corpul, trăind la intensitate maximă fiecare clipă din VIAŢĂ!

> Este bine ca femeia să se cunoască pe sine, să-şi cunoască lumina din suflet chiar dacă profesional ajunge pe culmi

Femeia – Edelweiss

ALEGE. Într-o lume bazată pe competiţie, într-o lume a bărbaţilor, FEMEIA alege! Alegerea ei este de cele mai multe ori destinul ei... Alege să fie o floare delicată, să se menajeze de orice asperitate a vieţii, să găsească mereu prilej de relaxare şi bucurie sau alege să înfrunte obstacolele, să-şi ia soarta în propriile mâini, să muncească din greu, să ajute, să iubească, să sufere, să se sacrifice, să nu se dea bătută indiferent de furtunile prin care viaţa o poartă... Iar la final să fie frumoasă, să strălucească, să fie femeie... Edelweiss?... Este alegerea ta, femeie frumoasă.

Eşti ceea ce alegi să fii! Îţi doresc alegeri inspirate şi o primăvară minunată!

Cu drag, Eli Lăslean

Geanina Pistru, om de afaceri şi copreşedinte pe municipiu al PNL Arad:

Despre încrederea care te formează

PERSEVERENŢĂ. „Ce înseamnă să fi femeie astăzi? Dacă mi-ai fi pus întrebarea acum zece ani, poate aş fi avut alt răspuns. Atunci aş fi vorbit despre femeia care trebuie să se zbată foarte mult pentru a deveni lider în afaceri şi în politică. Astăzi aş insista pe alte coordonate: aş spune că ne chinuim de foarte mulţi ani să facem ca femeia să fie egală cu bărbatul, când singurul lucru pe care trebuie cu adevărat să insistăm este încrederea în noi. Cu siguranţă, atunci vom reuşi. În jurul acestui cuvânt m-aş concentra.

Dacă vrem să fim tratate la acelaşi nivel cu bărbaţii, primul pas spre reuşita în acest deziderat este să avem încredere în noi. Astăzi aş mai spune că femeia poate reuşi în orice. Am această convingere argumentată de faptul că suntem mame iar faptul că dăm viaţă unor fiinţe trebuie să ne însufleţească, să ne dea forţa şi încrederea de care avem nevoie pentru a răzbi în viaţă. Dacă suntem împăcate cu noi şi ştim că putem reuşi, cu siguranţă tot ce ne propunem vom putea duce la capăt.

Dacă aş vorbi, însă, despre politică, aş spune că mi-a fost greu să ajung unde am ajuns. Am insistat şi m-am luptat pentru că mi-am dorit foarte mult să schimb ceva. Eram împlinită în domeniul afacerilor, făceam ceva ce îmi plăcea şi o făceam de mult timp. Acela a fost momentul în care mi-am propus să fac ceva nou, să schimb ceva şi pe un alt plan. Trebuie să recunosc, însă, că politica mi-a prins foarte bine ca şi om. M-a format. M-a făcut să îmi dau seama că dacă mie îmi merge bine pe plan profesional, sunt foarte multe lucruri în jurul nostru care nu merg, care trebuie schimbate. Şi că lucrurile trebuie schimbate de noi, că nu trebuie să mai aşteptăm să le schimbe alţii pentru noi. Aş putea spune că în politică mi-a fost mai greu la început, pentru că veneam pe un val cu o percepţie clară dar învechită despre femei: că sunt bune doar la anumite activităţi. Cred că am început să schimbăm acest concept în politică. Am dovedit, în timp, că suntem serioase, că putem face exact aceleaşi lucruri care le fac bărbaţii. Astăzi avem şi consilieri locali femei şi consilieri judeţeni femei. Am dovedit că suntem serioase, că putem face parte dintr-o echipă, că avem aceeaşi capacitatea de muncă precum şi bărbaţii, uneori chiar mai mare.

Totuşi, făcând câţiva paşi în trecut, nu aş putea neapărat să spun că am avut un model de femeie care m-a ghidat în viaţă. Mi-am făcut un contur: mi-au plăcut unele trăsături de la o persoană, altele de la alta, dar astăzi poate, dacă mă uit în spate, aş putea spune că sunt puţin dezamăgită. Cel mai important lucru pe care îl pot susţine acum este faptul că, dacă vrei să-ţi croieşti drumul tău în viaţă, trebuie în primul rând să te bazezi pe tine, să insişti pe trăsăturile tale de caracter pe care le simţi ca atuuri şi să lupţi cu armele pe care le ai. Să faci paşi mărunţi, să ai încredere şi să-ţi dai seama că vei reuşi dacă îţi doreşti acest lucru cu adevărat.

> Dacă vrei să-ţi croieşti drumul tău în viaţă, trebuie în primul rând să te bazezi pe tine

Laurus Medical: O clinică de avangardă

Tehnicile moderne de tratament, cu ajutorul echipamentelor de ultimă generaţie din domeniu, ne-au făcut să fim o clinică de avangardă, de peste şapte ani, în tratamentul hemoroizilor, varicelor, dar şi a problemelor cu articulaţiile, prin tratamentul cu rezonanţă magnetică - MBST. Căutăm de fiecare dată să fim receptivi şi atenţi la nevoile pacienţilor care ne calcă pragul, scopul nostru este de a ajuta pacienţii să atingă potenţialul lor maxim de sănătate în modul cel mai eficient posibil.

În luna primăverii şi a mărţişorului, oferim un discount de 20% pentru toate doamnele şi domnişoarele ce urmează un tratament în clinica noastră. Vă aşteptăm!

Trei oferte pentru femeia din tine

Oferă-ţi câteva clipe de relaxare pe săptămână la EDA Beauty Experience.

FRUMUSEŢE. Martie este luna dedicată femeilor. Adică şi ţie. Suntem siguri că îţi spui că vei avea mai multă grijă de tine, că te vei pune pe primul plan, dar mereu altele şi altele sunt treburile pe care le ai de făcut, altele sunt priorităţile. Şi te trezeşti că eşti nemulţumită de tine şi de aspectul tău fizic. E luna dedicată femeii, încă un motiv în plus să te gândeşti serios la tine şi să accepţi că, oricât de aglomerată ar fi viaţa ta, ai măcar o oră pe săptămână pentru a te lăsa îngrijii, pentru a te lăsa pe mâna specialiştilor. EDA Beauty Experience vinre acum, în luna martie, în sprijinul tău cu pachete dedicate zilei de 8 Martie şi lunii tale. Poţi alege între pachetul de detoxifiere, cel de relaxare şi pachetul spring sau le poţi combina pe toate.

Citeşte ofertele şi sigur vei găsi pachetul care ţi se potriveşte. Pachetul detofixiere include 3 şedinţe pressoterapie + termoterapie cu infraroşu (30'), 3 şedinţe electrostimulare (30'), 3 şedinţe saună umedă (30') şi 3 şedinţe Foot Detox (30'). Un astfel de pachet costă 480 lei în mod normal, dar, pentru că aceasta e luna ta, vei avea un preţ promoţional: 250 lei.

Al doilea pachet gândit special pentru tine, RELAX RF, include 2 şedinţe Radiofrecvenţă facială (45'), 2 şedinţe masaj de relaxare (50'), 1 şedinţă epilare cu ceară (o zonă medie la alegere), a cărui preţ întreg ar fi de 380 lei, dar care acum e doar 200 lei. Ultimul pachet, Spring, include o şedinţă masaj de relaxare (50'), o şedinţă masaj facial (15'), o şedinţă împachetare corporală cu Thallasalgo (45'), o şedinţă peeling corporal (15'), o mască facială hidratantă (30'). Preţul acestui pachet este în mod normal 230 lei, dar în această lună special pentru tine acest pachet te va costa doar 150 lei.

Nu ai decât să treci pragul salonului Eda Beauty Experience, de pe Calea Romanilor nr. 17-19, şi să te laşi pe mâna specialiştilor pentru a avea grijă de timpul tău liber şi de frumuseţea ta.

Femei şi feminitate

VOCALE. Despre femei vorbim cam aşa cum respirăm, ele şi au ceva din (in)consistenţa aerului: diafane, translucide, proaspete. Le pomenim zilnic, iar în luna martie, cu o frecvenţă de invidiat pentru orice muritor al planetei. Aparţii sau nu acestui gen, ai o legătură directă cu el prin femeia care te-a născut, cea care te-a alăptat, alta care te-a învăţat să scrii, ori una pe care ai iubit-o.

Tema „femei şi feminitate" suportă un spaţiu de mii de pagini şi doar gândindu-ne la femeile care s-au remarcat prin ceva, fără a le mai pune la socoteală pe celelalte, care s-au jertfit în vreun fel şi o fac prin toate colţurile lumii, fără ca cineva să le amintească măcar cu numele generic de „femei". Feminitatea este tot ceea ce include vocală. Gândiţi-vă, când citiţi un text, câte vocale şi câte consoane sunt în el, număraţi-le şi veţi constata feminitatea limbii. Există o melodicitate suavă a limbilor latine care se imprimă în consistenţa feminităţii celor care o vorbesc. Iar când vorbitorii sunt vorbitoare, feminitatea se triplează, totul este ca accentul să cadă când şi unde trebuie. Îmi place feminitatea, cea care îi conferă femeii o doză necesară de slăbiciune şi o face să pară puţin neajutorată încât să te înduri a-i oferi buchetelul ieftin de ghiocei fără grija că s-ar putea să ţi-l refuze. Îmi place femeia care plânge şi nu ascunde asta. Şi cea care închide umbrela când începe să plouă. Feminitatea adună bucuria spectacolului în jur, iar privitorii imperturbabili tresar şi îşi amintesc. Ce? Orice.

Am mai spus-o, uneori simt acut fragilitatea feminină, când fac activităţi combinate, mă îmbrac în rochie, dar trebuie să rezolv o pană, să plătesc facturi, să împing căruciorul la supermarket, să transport plasele cu legume şi fructe. În aceste situaţii, devin mai „bărbată", dar încerc să nu uit că sunt femeie. Nu îmi place neaparat această situaţie, dar „femeia modernă", cum se spune, nu are de ales, am vrut independenţă, o am, inclusiv în a-mi duce maşina la reparat.

Oricât aş vrea să nu mă simt femeie, se întâmplă. Şi nu o spun regretând vreodată, ci asumându-mi acest dat, care mă provoacă să învăţ „arta" de a trăi cu mine însămi. Râd sau plâng, mă înfior pentru o nouă zi, vulnerabilă şi fragilă în sentimentele mele. Nu pot uita că sunt femeie, fac zilnic gesturi specifice, în genere, femeilor; mă privesc în oglindă, îmi pun măşti, îmi îngrijesc unghiile, îmi verific greutatea, pregătesc pachetelul cu mâncare, mă îngrijorează o mână prea caldă, mă deshidratez din cauza emoţiei în faţa unor persoane ce aşteaptă să le vorbesc. Îmi place însă când, ştiindu-mă cum sunt, reuşesc să mă surprind făcând gesturi de care nu mă credeam în stare. Oare înseamnă că îmi pierd uşor feminitatea?

Lia Faur

Femeile de lângă noi

8 MARTIE. Este pentru noi, femeile, o sărbătoare aparte, care arată recunoaşterea contribuţiei noastre în viaţa de zi cu zi, în familie, în societate, dar şi în activitatea profesională. Este, dacă doriţi, un omagiu pe care fiecare femeie de pe pământ îl merită cu prisosinţă.

Natura funcţiei mele, aceea de director al Casei Judeţene de Pensii, mă aduce în contact cu foarte multe femei pensionare. Aceste minunate fiinţe sunt mamele şi bunicile noastre, sunt cele care ne-au dat viaţă, ne-au crescut, ne-au educat şi societatea le este datoare. Cred că, în mod special, trebuie ca fiecare dintre noi să dedice această zi specială, de 8 Martie, acestor persoane. Ele merită mult mai mult decât le oferim zilnic, mai mult decât un loc pe scaun în mijloacele de transport în comun, o floare dată la colţ de stradă, în faţa camerelor de luat vederi.

Dumnealor, pensionarele, au nevoie de RESPECTUL nostru, zi de zi, nu doar la ceas aniversar. Cu atât mai mult acum, în această unică zi dedicată FEMEII, fiecare dintre noi trebuie să fie mai sensibil şi mai darnic, cu persoanele apropiate nouă, aflate la vârsta senectuţii. Vârsta a treia nu trebuie să fie o povară pentru noi, ci un motiv de mândrie şi de respect pentru mamele şi bunicile noastre.

Eu, personal, le doresc pensionarelor şi tuturor femeilor o viaţă cât mai liniştită, zile senine, dragostea celor din jur şi o sănătate cât mai trainică, împreună cu tradiţionalul „LA MULŢI ANI!"

Mihaela Vasil

O floare exprimă o mie de sentimente

Cu o experienţă de aproape douazeci de ani, suntem alături de dumneavoastră oferindu-vă soluţia ideală pentru toate evenimentele importante din viaţă. Realizăm ornamente florale la scară mică sau mare (parcuri, grădini personale, firme) pe diferite linii de design, în funcţie de cererea dumneavoastră. Efectuăm livrări prompte în Arad. Pentru ca orice aranjament floral să fie mai deosebit sau personalizat, vă oferim gratuit consiliere pentru orice fel de eveniment. Pasiunea pentru detalii şi pentru frumos, sentimentul că serviciile ce le oferim celor care calcă pragul florăriei „Laura Flowers" îi ajută să transmită mai uşor şi mai simplu sentimentele lor celor dragi şi celor din jur, ne face să ne simţim onoraţi şi mai determinaţi să venim în sprijinul acestor lucruri aparent mărunte, dar care ne fac să fim de fapt oameni... Pentru că o floare poate să exprime o mie de sentimente.

Ana Maria Dragoş, directorul Centrului Cultural Judeţean Arad

„Fiecare femeie s-a născut cu propriul mister"

FORŢA FEMININĂ. O întâlnim peste tot: femeia-mamă, femeia-soră, femeia-iubită, femeia-soţie, femeia-amantă, dar şi femeia-om politic, femeia-director, femeia-om de afaceri...Ea este cea care a inspirat poeţii şi pictorii cu misterul ei... Femeia fascinatoare, iniţiatoare, cea plină de erotism rafinat, femeia-copil, femeia-spirituală.

Dar azi, din păcate, femeia contemporană se plânge din ce în ce mai des de nefericire, de neîmplinire...Să fie de vină noul tip de femeie, femeia-bărbat? Privind în jur vedem o nouă femeie, cu un comportament confecţionat, cu o atitudine masculină, dornică să fie cât mai egală cu bărbatul în ierarhia socială, părând că şi-a abandonat adevărata sa putere feminină: seducţia. Orice femeie are puterea să aibă orice relaţie doreşte, un cuplu armonios unde fericirea şi iubirea să înflorească. Tot ce trebuie să facă este să-şi trezească sufletul şi să folosească acea putere ascunsă. Forţa feminină, acea energie colosală, misterioasă, care o însoţeşte oriunde s-ar duce şi orice ar face. Fiecare femeie s-a născut cu propriul mister, cu înfăţişarea şi magnetismul personal şi de aceea o femeie nu trebuie să înceteze, în nici o împrejurare, să uite că este Femeie.

Aceasta este femeia adevărată, femeia conştientă de propria-i unicitate. Ea este rară, dar când apare Una, îngenunchează marile personalităţi masculine, răstoarnă tronurile, opreşte anii, pune în impas întreaga lume, dar mai presus de toate femeia adevărată este cea care face din bărbat mai mult decît este. Prin Iubire! Pentru că adevărata natură a femeii este Iubirea, legea fundamentală a lui Dumnezeu, care a dat un dar unic femeilor: acela al naşterii. Ce e mai presus de dragostea maternă? Cine poate să-ţi vorbească mai frumos despre bucuriile şi durerile naşterii, despre curaj, fidelitate şi triumf, despre schimbările aduse de un copil, despre miracole vieţii de zi cu zi, despre bucuria de a vedea cum creşte un copil, trecerea anilor... cum să facem faţă acestora? Doar o mamă, o femeie...

Când eram mică îmi doream să fiu o femeie adevărată, să lupt pentru cei pe care îi iubesc, să îmi îndeplinesc dorinţele, să învăţ în fiecare zi mai mult şi să nu mă dau niciodată bătută.

Iar azi , iubesc, lupt, învăţ , şi nu mă dau niciodată bătută!

La mulţi ani şi o primăvară pe măsura frumuseţii noastre!

> O femeie nu trebuie să înceteze, în nici o împrejurare, să uite că este Femeie

MedLife Arad: Tehnologie de ultimă generaţie

În noul Centru de Dermatologie MedLife Arad, vă aşteptăm cu cei mai buni specialişti, cea mai modernă tehnologie şi cele mai noi metode de tratament.

Tehnologia laser pe care o utilizăm ne permite diagnosticarea şi efectuarea procedurilor minim invazive, delicate dar cu un maxim de profesionalism.

Versatilitatea sistemului asigură cea mai bună soluţie pentru multe dintre problemele cele mai întâlnite în domeniul dermato-estetic:

- Rejuvenare facială
- Acnee
- Epilare definitivă
- Ştergerea petelor şi a hiperpigmentărilor
- Pseudofoliculita bărbii
- Vase capilare
- Tratamentul cuperozei, venectaziilor, angioamelor
- Ciuperca unghiei
- Varice superficiale.

Totul pentru sănătatea şi frumuseţea dumneavoastră!

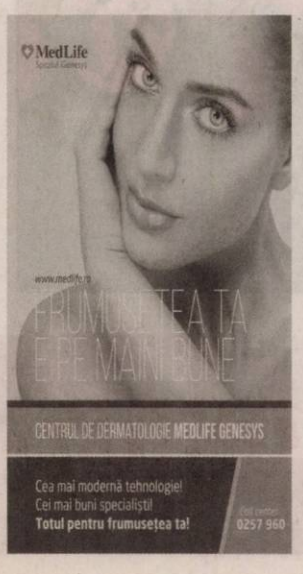

E vremea mesei!

Tradiţii de îmbunat ziua...

Un loc special, la un pas de tot ceea ce înseamnă hotar... Taverna Pecicană. Frumuseţea tradiţiilor este că sunt menite să fie transmise. Din generaţie în generaţie sau de pe un hotar pe altul, ele trebuie să colinde lumea şi să atingă suflete. Trei lumi s-au strâns în aceeaşi vatră şi au dat naştere unui loc aparte, unde vei regăsi gusturi, arome, culori, dar mai ales oameni care te vor întâmpina cu bunătate, zâmbet şi multă atenţie!

Echipa noastră te aşteaptă să îţi acorde importanţa cuvenită, cu zâmbet şi atenţie, dar mai ales cu preparate de excepţie, pregătite de bucătari recunoscuţi. Deliciul momentelor petrecute la Taverna este dat de specialităţile pregătite de bucătarii noştri din Ungaria, alături preparatelor de bar realizate în moduri din cele mai ingenioase.

Duminica, 8 martie, începând cu ora 20.00, la Taverna Pecicana sărbătorim femeia! Bucură-te, în paşi de dans, alături de Andra Nedişan & Formaţia.Te aşteptăm la Taverna Pecicana. Rezervari la: 0736 616 693.

Primăvara este pentru suflet un surâs al infinitului!
Victor Hugo

O primăvară minunată!

MedLife
Spitalul Genesys

(926679)

Andra Nedisan & Formatia

8 MARTIE

TAVERNA PECICANA,
DUMINICA 08/03/2015
ORA 20:00

INFO & REZERVARI:
0736.616.693; 0736.616.697
120 ron/persoana

TAVERNA PECICANA
tradiții de hotar

(927181)

Promoție
20% Reducere
în luna martie pentru Doamne și Domnișoare

Tratamente fără operație!

- Hemoroizi, fisuri anale
- Varice, ulcere varicoase
- Gastroenterologie
- Dermatologie

Arad: 0257 - 213 888 LaurusMedical clinics
www.laurusmedical.ro

(926684)

Oferim cu drag tuturor colegelor noastre un martisor simbolic impletit din cele mai alese gânduri si insotit de sincere urari de sanatate, putere de munca, bucurii si impliniri alaturi de cei dragi!

Va dorim o viata frumoasa, ca o nesfarsita primavara!

(920778)

De 8 Martie vă urez un călduros La Mulți ani!

Primaria Comunei Vladimirescu

Primar Crișan Ioan
Viceprimar Mag Mihai

(920782)

Cu prilejul frumoasei zile de 8 Martie,
PRIMĂRIA ORAȘULUI CHIȘINEU-CRIȘ,
adresează angajatelor, colaboratoarelor, tuturor doamnelor și domnișoarelor din oraș precum și din localitatea Nădab, zile însorite cu bucurii, noroc și fericire, alături de un sincer
„LA MULȚI ANI"!

PRIMAR,
Ec. GHEORGHE BURDAN

VICEPRIMAR,
Ing. IOAN TRIPA

926449

Dragi doamne și domnișoare, vă dorim ca toate împlinirile frumoase, sănătatea și spiritul acestei zile să vă însoțească pretutindeni! Să aveți un 8 Martie cât mai frumos!
La mulți ani!

Primăria Nădlac
Primar, CICEAC VASILE
Viceprimar, DUȘAN ȘOMRAK

926530

Ca in fiecare an intre 1-8 Martie

sc MODA SA Arad
face un cadou doamnelor si domnisoarelor din Arad constand in acordarea unor mari REDUCERI de PRET la diverse articole de imbracaminte.

Informatii: Arad str. Poetului nr. 52 tel. 0257/256264.

(918908)

Tuturor domnișoarelor și doamnelor din orașul Pecica și din satele aparținătoare Turnu, Sederhat și Bodrogul Vechi le transmitem pe această cale multă sănătate și o primăvară frumoasă cu ocazia Zilei Internaționale a Femeii!

Primar,
Petru Antal

Viceprimar,
Miodrag Stanoiev

926608

Un buchet de lăcrămioare, un mănunchi de sentimente frumoase și o multime ghiocei special pentru toate doamnele si domnisoarele

Primar Kovacs Emeric
Viceprimar Morong Ioan
Consiliul local Peregu Mare

(920768)

La mulți ani, de 8 Martie!

Vă dorim o primăvară minunată!

Publicitate

Pune anunţul tău în Jurnal arădean

☎ mica pub.: 0257-210.775
mare pub.: 0257-280.904

JURNAL ARĂDEAN
o marcă russmedia

EUROMEDIC România imaginea sănătăţii tale — EUROMEDIC ROMANIA

CENTRUL DE DIAGNOSTIC IMAGISTIC ARAD

Organizează selecţie pentru ocuparea postului de

ASISTENT RECEPŢIE

Cerinţe ale postului de asistent recepţie:

- absolvent de liceu
- cunoştinte bune operare PC-Word, Excel.
- disponibilitate la un program de lucru pe 2 ture şi în week-end
- abilităţi de comunicare, sociabil, aspect îngrijit.

Persoanele interesate sunt rugate să depună CV la recepţia CDI Euromedic Arad sau la numărul de fax: 0257 369 105.

Numai candidaţii selectionaţi vor fi contactaţi.

(919570)

S.C. LAZAR& SOHNE S.R.L.

1) angajăm: ELECTROMECANIC / AUTOMATIST

Descriere post: lucrări de montaj, service şi programare pentru echipamentele/utilajele din cadrul secţiei de producţie

Cerinţe:
- Studii medii tehnice – calificare electromecanic, limba engleză
- Experienţă în domeniul programării şi întreţinerii de utilaje

2) angajăm FEMEIE DE SERVICIU BIROURI şi MUNCITORI NECALIFICAŢI - Secţia Igienizare

Oferim salariu motivant, tichete de masă din prima zi şi decontare transport.

C.V.-urile se depun la sediul firmei (Arad, Calea 6 Vânători, nr.1-3) la biroul Resurse Umane

(905650)

Transformă nemulţumirea în siguranţă!

ARTEX SCM
SOCIETATE CU TRADIŢIE ÎN DOMENIUL TEXTIL,

ANGAJEAZĂ

CONFECŢIONERI ÎMBRACĂMINTE sau PERSOANE CUNOSCĂTOARE DE MESERIE şi MAIŞTRI ÎMBĂRCĂMINTE.

OFERIM: *climat de lucru european; *salarii motivate în acord individual şi regie; *tichete de masă; *primă de transport - prezenţă; *premii; *un singur schimb; *asistenţă medicală.

Angajările se fac pe bază de probă de lucru.

DETALII: telefon: 0357- 408275; 0357- 408276

(875690)

Leoni Wiring Systems Arad ANGAJEAZA :

Operator Asamblare, Manipulant Marfa, Tehnician

Avantaje:

- *Transport asigurat in Judetul Arad*
- *Ore suplimentare platite*
- *Analize gratuite pentru angajare*
- *Asistenta medicala gratuita*
- *Oportunitati de promovare*
- *Pachet de servicii medicale gratuite pentru angajati si familiile acestora la una dintre cele mai moderne policlinici din Arad*

Cerinte minime:

- *Capacitate de integrare intr-un mediu de lucru dinamic*
- *Stare fizica buna, spirit de echipa, disponibilitate de lucru in 3 schimburi*

Cererile de angajare se depun la sediul firmei noastre.

LEONI Wiring Systems Arad
Str. 1, no. 11 • Zona Industriala Arad, Jud Arad
Tel: 0372-225.369 , 0257-205266

LEONI

(915830)

Serviciul de ambulanta privata S.C. **Rational Trans-Med S.R.L.**, ***angajeaza*** pentru puncul de lucru din Arad medici avand specialitatea: medicina generala, medici de familie. Va rugam sa ne contactati la telefon: **0722343716** si **0722347539**, e-mail **izgirean@yahoo.com**

(919604)

SC Universul Verde SRL,
angajeaza
barbat pentru postul de gestionar,
cu experienta de gestiune si vanzare.

CV-urile se pot transmite pe e-mail info@universulverde.ro.
Pentru informatii suplimentare sunati la nr. tel. **0257/210 070**

(918827)

SC GREENCORP

firma producatoare de canapele cu sediul in ARAD
ANGAJEAZA

• CROITOR/CROITOREASA
cu experienta in domeniul tapiteriei
(la sectia de prototipuri, tipar, croit, cusut)

Cerinte:
- Studii medii;
- Persoana motivata si dornica de munca;
- Seriozitate, atentie, capacitate de lucru in echipa.

Oferim:
- Salariu atractiv + bonusuri;
- Bonuri de masa;
- Decontarea transportului din afara localitatii Arad.

Inf,ormatii la tel 0752.247.560 zilnic intre orele 09:00-13:00.
CV-urile la adresa de e-mail daniela.miclausi@greensofa.ro

(908621)

SC TEXTILE MEDICALE SRL

Arad, ZONA INDUSTRIALA VEST, Str. III, nr. 1

angajeaza:

- **Operatori confectioneri** la masini de cusut industriale;
- **Mecanici masini** de cusut industriale;
- **Electrician si electromecanic;**
- **Operator croi;**
- **Tehnician tricotat**

Cerinte:
- Experienta profesionala relevanta in domeniu
- Seriozitate si spirit de echipa
- Disponibilitate program de lucru pe schimburi

Oferim:
- Conditii optime mediu de lucru
- Salarizare avantajoasa conform competentelor
- Prima de prezenta
- Prima de productie in functie de performantele obtinute
- Tichete masa
- Transport asigurat (inclusiv decontare abonamente transport)

Informatii suplimentare :
CV-urile se depun la sediul societatii sau fax **0257 274 200**
Informatii suplimentare se pot obtine la telefon : **0722 670 036** sau **0257 467 609,** persoana de contact : Alina Caras

(906851)

JOB-URI PROASPETE. CANDIDEAZĂ ACUM!

Noi, BILLA, parte a grupului REWE, ne inspirăm clienţii printr-o gamă variată de produse, prin serviciile noastre şi prin bucuria cu care ne desfăşurăm activitatea în 8 ţări europene.

Pentru magazinele noastre din Arad căutăm:

RECEPŢIONER MARFĂ

RESPONSABILITĂŢI: • Efectuarea recepţiei fizice şi informatice a mărfii • Verificarea termo-diagramei de pe durata transportului mărfii • Controlează marfa din punct de vedere al cantităţii şi calităţii • Verifică termenul de valabilitate a produselor.
CERINŢE: • Studii medii • Cunoştinţe de operare PC • Experienţă în domeniu • Condiţii speciale de temperatură (0°- 4° C) • Spirit de răspundere şi seriozitate.

CASIER

CE VEI FACE: emite bonul fiscal pentru produsele cumpărate de client şi încasează contravaloarea acestuia.
CE TREBUIE SĂ AI: studii medii finalizate; capacitatea de a lucra cu oameni şi valori materiale; simţ de răspundere şi seriozitate; dinamism şi atenţie distributivă; flexibilitate şi rezistenţă la stress.
CE OFERIM: un loc de muncă sigur şi stabil într-o companie de viitor; un mediu de lucru dinamic într-o companie internaţională; perspective excelente de promovare.

Dacă îndeplineşti criteriile noastre şi eşti pregătit să profiţi de această oportunitate, depune candidatura în atenţia D-lui Dorin Tănăsie, pe adresa de email d.tanasie@billa.ro sau direct în magazinele din Arad.
Numai candidaţii care corespund cerinţelor vor fi contactaţi.

BILLA REWE group

(926481)

Mr.FAB CONSTRUCŢII INDUSTRIALE

ARAD, Micalaca str. Voinicilor F.N.

angajeaza

lacatusi, sudori, dulgheri, muncitori necalificati.

Informatii la tel.: **0734 780 568**

(908631)

FIRMA SPECIALIZATA IN SERVICII DE CURATENIE

ANGAJEAZA

PENTRU CENTRU COMERCIAL ATRIUM SITUAT IN CALEA AUREL VLAICU:

OPERATOR CURATENIE - SALARIU NET: 850 RON.

RELATII TEL. : 0735.300.391 / 0729.005.137 / 021.223.44.77

(919580)

Societate Comercială de distribuţie
ANGAJEAZĂ
pentru locaţia Vladimirescu

- OPERATOR DATE;
- ŞOFER DISTRIBUŢIE;
- MANIPULANŢI.

CV-urile se trimit la adresa de e-mail:
cosmin.matis@panebo.ro

(919568)

LukasConstruct

- HIDROIZOLATII . GARANTIE 10 ANI
- VINDEM MEMBRANE BITUMINOASE

Arad, str. Vrabiei 1 ; Tel. **0257/256119** ; Mob. **0723273746**

(905646)

Lavoro Italia senza commissione (fara comision)

Per le stagioni estive e invernali per il settore alberghiero ricerchiamo il seguente personale:
Figure femminili:
- cameriera piani e pulizie generali, cameriera sala, reception, segretarie e estetista.

Figure Maschili:
- Lavapiatti, aiuto cuoco e tuttofare

Richiedesi esperienza pregressa di almeno un anno o due stagioni con età dai 23-40 anni
Stipendio mensile da € 1.100,00 a € 1.200,00 vitto e alloggio compreso Ricercasi Badanti con età dai 30 ai 45 anni stipendio € 700,00
Per la selezione inviare un CV completo di dati: foto del viso, esperienze lavorative e recapito telefonico al seguente numero di posta elettronica: italia@riasgservices.com
Cell. RO 0040-373 78 37 31 Cell. IT 0039-333 80 67 495

(909865)

Angajam URGENT ingrijitoare batrani in AUSTRIA

! PLECARI SIGURE SI RAPIDE !

Se ofera:
- salarii intre 1.000 - 1.500 Euro / luna ;
- transport dus - intors asigurat ;
- contract + asigurari medicale si sociale platite;
- alocatie pentru copii.

NOU! Agentie cu 4 ani experienta acum si in Arad!

Se cere limba germana la nivel conversational.

Oferim curs de ingrijitor batrani + GRATUIT ore de limba Germana

M.M. Job Trends - Bd. Revolutiei nr. 70 et. 1 of. 3, Arad
tel: 0728 097 337 e-mail: info.jobtrends@gmail.com, web site www.jobtrends.org

Gemi Sport

angajează

femeie de servici.

Informaţii la telefon: **0357.408.718**

(927159)

www.aradon.ro

TRANSPORT GRATUIT ÎN MUNICIPIUL ARAD ŞI ORAŞUL PECICA

NOSFERATUM

SERVICII FUNERARE COMPLETE

Arad, str. Ghiba Birta nr. 26
Pecica, str. 2, vis-a-vis de POLIȚIE
Tel.: 0752 10 11 12
0357 80 48 38

NON STOP

e-mail: nosferatumarad@yahoo.com
www.nosferatum.ro

- Sicrie de la 390 lei;
- ÎNMORMÂNTĂRI FĂRĂ BANI DOAR PE BAZA CUPONULUI DE PENSI
- Consultanță permanentă, medic constatator
- Rezovăm acte decedat: acte primărie, certificat de deces, adeverință înhumare, ajutor de deces, casa de pensii și C.A.R.P.
- PRELUĂM DECEDAȚII DE LA MORGĂ
- TRANSPORT intern și internațional
- Igienizare, cosmetizare, îmbălsămare, incinerarii, repatrieri, capac frigorific
- Capelă (cimitir UTA)
- NOU! Gratuit oferim pentru pensionari, 50 colacei.

(750209)

Program mica publicitate:
B-dul Revoluției, nr. 81
luni-vineri: 8.00-18.00,
duminică: 9.00-13.00.

DECESE

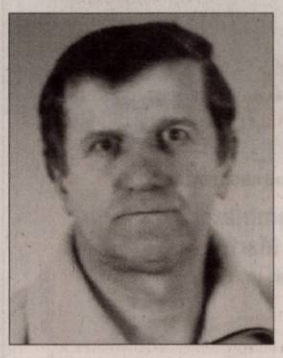

O inimă bună a încetat să mai bată, un suflet bun s-a ridicat la cer lăsând în urmă o durere nemărginită. Recunoștință veșnică celui care a fost soț, tată și bunic,

DEME PETRU.

Înmormântarea va avea loc astăzi, 6 martie 2015, ora 13,00 la Cimitirul din localitatea Mișca.

Familia îndoliată:
soția Maria cu fiul Cosmin, nora Cosmina și nepoata Alessia

Cu adâncă durere anunțăm decesul dragului nostru,

BOLOGA VASILE ION PUPY.

Înmormântarea va avea loc la Sibiu astăzi, 6 martie 2015. Dumnezeu să-l odihnească în pace!

Familia îndurerată

Cu multă durere în suflet anunțăm decesul celei care a fost soră și mătușă,

înv. COLDA IULIANA
din Craiva
în vârstă de 79 ani.

Înmormântarea va avea loc astăzi, 6 martie 2015, orele 13,00 la Cimitirul din Craiva. Cât ai trăit te-am iubit/ Cât vom trăi te vom plânge.

Sora Livia, verișoara Firuța și familia Bercea

Cu adâncă durere în suflete anunțăm încetarea din viață după o scurtă și grea suferință a dragului nostru soț, tată, verișor, unchi,

BRETEANU VIOREL
la vârsta de 67 ani.

Înmormântarea va avea loc sâmbătă, 7 martie 2015, la ora 13,00 la Cimitirul din Curtici. Dumnezeu să-l ierte și să-l odihnească.

Soția, fiul, fiica și verișoara Moldovan Mariana cu familia

Cu adâncă tristețe în suflet anunțăm dispariția fulgerătoare a mamei

SĂVAN MARIA.

Dumnezeu să te odihnească în liniște și pace! Înmormântarea va avea loc astăzi, 6 martie 2015, ora 13:00, în localitatea Gostila, jud. Sălaj.

Fiul Florin, nora Florica și nepotul Flavius

Cu durere în suflet anunțăm decesul scumpului nostru soț, tată,

COSMA ȘTEFAN
în vârstă de 89 ani.

Dumnezeu să-l odihnească în pace! Slujba de înmormântare va avea loc astăzi, 6 martie 2015 ora 14:00 la capela Kuki, iar înhumarea la Cimitirul Grădiște.

Familia îndoliată

Cu durere în suflet, anunțăm decesul celei care a fost mamă, soacră, bunică și străbunică,

COSMA ECATERINA.

Înmormântarea are loc sâmbătă, 7 martie 2015, ora 13,00 la Cimitirul din Tîrnova.

Familia îndoliată

Cu durere în suflet anunțăm trecerea în veșnicie a tatălui, bunicului și străbunicului nostru

JURCĂ TEODOR,
la vârsta de 91 ani.

Înmormântarea va avea loc sâmbătă, 7 martie 2015, în localitatea Bochia.

Familiile îndoliate: Panda, Oală, Jurcă

CONDOLEANȚE

Cu adâncă durere în suflet, triști și înlăcrimați ne despărțim de cea care a fost mamă, soacră, bunică și străbunică,

COSMA ECATERINA.

Dumnezeu să o odihnească!

Fam. Cosma: Emeric, Valentina, Arpad, Liliana, fam. Grofu: Cristina, Eduard, Antoniu, Elisabeta, Mircea și Gal Margareta

---

Un gând de mângâiere, compasiune și sincere condoleanțe familiei Gălan în greaua durere pricinuită de pierderea celui drag:

GĂLAN PETRICĂ (TICĂ).

Prietenii de la Organizația PSD Sântana

Un ultim omagiu pentru cea care a fost verișoară,

LUCA FLORICA.

Dumnezeu să o ierte și să o odihnească în pace!

Familiile Terheș și Miclăuș

Sincere condoleanțe familiei Luca din partea locatarilor Bl. 190/B la trecerea în neființă a celei care a fost

LUCA FLORICA.

Transmitem sincere condoleanțe familiei îndoliate la pierderea celui ce a fost prietenul nostru,

PUPY BOLOGA.

Dumnezeu să-l odihnească în pace!

Clara și Josef Kerner din Germania

MULȚUMIRI

Mulțumim din suflet celor care prin prezență, coroane și flori au fost alături de noi în clipele grele pricinuite de moartea surorii și mătușii noastre dragi,

NEAMȚU FELICIA – SABINA.

Familia îndoliată

COMEMORĂRI

Nimic nu este mai dureros în viață ca despărțirea de o ființă dragă,

SIMENYI ESTERA

care ne-a părăsit în urmă cu un an. Viața e un scurt popas, doar amintirea ne-a rămas.

Familia
Câmpean Emil și Lidia

Cu aceiași durere în suflet anunțăm că se împlinesc 40 de zile de la decesul dragei noastre,

GIURA GIORGINA

soție, mamă, bunică și soacră, plecată prea repede dintre noi. Parastasul va avea sâmbătă, 7 martie 2015, ora 12:00 la Biserica Ortodoxă Grădiște.

Veșnic îndureraţi soțul, fiica, nepotul și ginerele – familia Țurcanu

Anunțurile de deces se publică GRATUIT!

SERVICII FUNERARE

(H-749928)

IN MEMORIAM

NON STOP!

KUKI - servicii funerare complete

Producător de sicrie - oferă sicrie la preț de producător.
Pentru membrii C.A.R.P. transport gratuit atât în oraș, cât și în județ.
GRATUIT rezolvăm actele la spital, primărie, casa de pensii și C.A.R.P.
Transport intern și internațional ● Accesorii funerare.
Contact: Arad, Str. Mihai Eminescu nr. 4 (în curte), vis-a-vis de Cerbul Albastru.
Telefon: 0257/211929, mobil: 0723-343-964
www.inmemoriamkuki.com
Nou! Casă funerară - Strada Ștefan Ludwic Roth nr. 1 D, Grădiște

SERVICII FUNERARE

RSC

CASĂ FUNERARĂ
str. COCORILOR nr. 27
(între cimitirele Eternitatea și Pomenirea)

OFERĂ:
- GRATUIT SĂLI DE PRIVEGHI (capele).
- SĂLI PENTRU POMENI, cu meniu la alegerea clientului.
- SICRIE și RESPETE produse de firma noastră, la PREȚ REDUS.
- GRATUIT pregătim dosarul pentru ridicarea ajutorului de înmormântare.

(795467)

tel. 0728 690 120 / 0728 690 121

Publicitate mică 0257-210.775

Pe 8 martie s-au scurs 6 ani de când sub pământul rece doarme ce am avut pe lume mai scump draga soție,

MACARIE MARIA PUȘA.

Soțul Ștefan și fiica Adriana cu familia

Încărcată de tristețe va rămâne ziua de 8 martie când în urmă cu 5 ani, ai plecat dintre noi, lăsând un gol imens cel care ai fost scumpul nostru soț, tată și bunic,

CURTICEAN MIHAI.

O rugăciune către Dumnezeu pentru odihna sufletului său bun!

În veci nemângâiați soția, copiii și nepoții

Azi, 6 martie ar fi fost ziua în care am fi sărbătorit cu bucurie cea de-a

45-a aniversare a celei care a fost scumpa noastră,

PAULA CLAUDIA INDRICĂU.

Destinul a vrut altfel și ne-a lăsat cu durerea și dorul care nu se vor stinge niciodată.

Fam. Indricău și Borhan

De tânără la ceruri ai plecat pe 8 Martie acum 20 de ani. Ai avut un suflet bun, ai fost lumină vie, dar într-o primăvară tristă ai plecat în veșnicie. Vor trece ani la rând, vei fi tot mai departe și numai amintirea în gând va mai străbate. Lipsa ta mereu se simte și-ntristarea n-a încetat, iar în inimile noastre vei trăi neîncetat, cea care a fost

VOICHIȚA LĂCĂTIȘ

– jurist la T.A.P.L.

A trăit 35 de ani.

Familia îndurerată

Cu inimile sfâșiate de durere amintim rudelor, prietenilor și cunoscuților că s-au împlinit 6 săptămâni de când iubitul nostru fiu, soț, tată și bunic a plecat dintre noi

la doar 54 ani,

BACIU MIRCEA

angajat al Penitenciarului Arad.

De ce suntem doar umbre călătoare,/ În trecere pe acest frumos și sfânt pământ/ De ce viețile ne sunt scurtate/ Atunci când ne dorim să trăim mult? Dumnezeu să te odihnească, noi nu te vom uita niciodată dragă

MIRCEA.

Slujba de pomenire va avea loc sâmbătă ora 12:30 la Catedrala Podgoria.

Mama Sofia, soția Mariana, fiul Cosmin cu soția Angela și nepotul David

Cu tristețe, lacrimi și dor, aprindem o lumânare și așezăm un buchet de amintiri dragi, gânduri de recunoștință pe mormântul celei care a fost

SUCIU MARIA

și a celui care a fost

SUCIU CORNEL,

părinți buni, blânzi și iubitori. Se împlinesc 3 ani și 6 luni de la trecerea în neființă a mamei mele și 6 săptămâni de la decesul tatălui meu. Slujba de pomenire va avea loc sâmbătă, 7 martie, ora 12,00 la Biserica Grădiște.

Fiul Cornel cu soția Florica, nepotul Călin cu soția Alina și nepoata Laura cu soțul Sorin

Asociația Foștilor Deținuți Politici Anticomuniști din Arad, anunță că în ziua de 9 martie 2015, la ora 11:00, la Catedra- Ortodoxă Veche se va oficia parastasul

în memoria

FOȘTILOR DEȚINUȚI POLITICI

decedați în închisorile comuniste și a celor decedați după eliberare.

Comitetul Asociației

Zi tristă la al tău mormânt/ Ai plecat de pe pământ/ În veci nu te vom uita/ Chipul tău îl vom păstra/ Ne este tare dor de tine dragul nostru soț, tată și socru,

ȘPIR ȘTEFAN.

Parastasul de șase săptămâni va avea loc duminică, 8 martie 2015, ora 11,30 la Biserica Ortodoxă „Sf. Nicolae" din Cartierul Alfa.

Veșnic îndurerați soția Aurora, fiul Adrian și nora Cristina

Ai plecat din această lume, nu mi-ai spus nici un cuvânt, mi-ai lăsat durere-n suflet, cât voi trăi pe pământ. Plânge sufletul în mine, de când te-am pierdut pe tine, iar eu plâng deasupra lui c-am rămas a nimănui, singură fără putere, de la nimeni mângâiere. Dar totuși îi mulțumesc lui Dumnezeu că am găsit o familie ce îmi poartă de grijă. Ai împlinit 7 ani de când ai plecat în veșnicie, soțul meu drag,

SZIKLER ANDREI.

Dumnezeu să-l odihnească! Parastasul va avea loc duminică 8 martie 2015, la ora 12:00, la Biserica Ortodoxă Sega 1.

Parastasul este ridicat de către soția Maria

Cu sufletele zdrobite de durere reamintim tuturor rudelor, prietenilor, cunoștințelor că se împlinesc 6 luni, respectiv 6 ani de când dragele noastre

NEAMȚ MARIA și MARIANA – ȘTEFANIA,

soție, mamă, bunică, respectiv fiică, soră, mătușă nu mai sunt printre noi. Vrem măicuță și soră dragă să știți bine că mulți au plâns după voi. Noi, soțul, copiii și nepoata mult mai suferim cu toții. La mormânt ducem câte o floare și-aprindem câte o lumânare fiindcă dragele noastre acum sunteți printre sfinți. Ne plecăm în fața mormântului vostru și-l rugăm pe Bunul Dumnezeu pentru odihna voastră veșnică! Parastasul de pomenire va avea loc sâmbătă, 7 martie 2015, la bisericuța din incinta Spitalului Județean de la ora 17:00.

Soțul și tata Ștefan, fiica și sora Monica, fiul și fratele Marius și nepoțica Ariana

Dacă sufletul meu Doamne,/ Prea devreme Tu l-ai vrut,/ Mângâie Tu, Doamne Sfinte/ Pe cei care m-au pierdut. Se împlinesc 6 săptămâni de când iubita noastră,

LIVIA LUNCAN

a plecat dintre noi. Slujba de comemorare va avea loc sâmbătă, 7 martie 2015 la ora 12,00 la Biserica din Sânnicolaul Mic.

Familia îndoliată

Un gând de aducere aminte și o rugăciune pentru odihna sufletului celui care a fost soț, tată și bunic,

DRAGOMIR IOAN

de la a cărui trecere în veșnicie se împlinesc 20 de ani pe 7 martie 2015. Dumnezeu să-l odihnească!

Familia

Se împlinesc 7 ani de când a plecat dintre noi dragul nostru soț, tată și bunic,

col.(rez.)

ROGOZ AURELIAN.

Slujba de pomenire va avea loc sâmbătă, 7 martie 2015, ora 12,00 la Biserica Ortodoxă Grădiște. Dumnezeu să-l ierte și să-l odihnească în pace!

Soția, copiii cu familiile lor

O amintire frumoasă pentru cei care l-au cunoscut. O mare durere pentru cei care te-au pierdut. Cu tristețe în suflet amintim că au trecut 2 ani de când a plecat dintre noi dragul nostru soț, tată, socru, bunic,

PETRU ȚÎRLEA

și respectiv 39 ani de la plecarea dintre noi a fiicei noastre,

LILIANA ȚÎRLEA.

Bunul Dumnezeu să îi odihnească!

Familia

Neștearsă amintire, gânduri dragi, prețuire și o rugăciune la comemorarea a 3 ani de la trecerea în veșnicie a dragului nostru soț, tată și bunic,

DORU FELNECAN.

Vom păstra mereu în sufletele noastre chipul său frumos și blând, dragostea cu care ne-a înconjurat și toate amintirile frumoase pe care ni le-a dăruit. Dumnezeu să-l odihnească în liniște și pace!

Soția Simina, fiii Romulus și Remus cu familiile lor

Rămas mereu în gândurile și rugăciunile noastre aducem un pios omagiu dragului nostru soț, tată și ginere,

ARDELEAN STELIAN – DANIEL

la trecerea a 2 ani în veșnicie. Te vom păstra în inimă și vei rămâne veșnic viu în inimile noastre. Dumnezeu să te odihnească în pace!

Mirela, Paul, Ovidiu, Ghighi

Astăzi se împlinesc 26 de ani de când scumpul nostru soț și tată,

IOSIF CSEGEZI

a plecat printre îngeri. Știm că de acolo de sus ne privești și veghezi asupra noastră.

Te plâng soția și fiul împreună cu familia

Anunțurile de deces se publică GRATUIT!

NON-STOP MEDICA
îngrijiri medicale la domiciliu

0752 976 441 0727 637 439

Îngrijiri medicale la domiciliu

injecții perfuzii pansamente recoltare sânge la domiciliu

clisme, sonde urinare, puncții, măsurare tensiune, glicemie, kinetoterapie și alte servicii și proceduri la domiciliu.

www.nonstopmedica.ro office@nonstopmedica.ro (H-750275)

DENinstal instalații termice și sanitare
ARAD, STR. PETRU RARES, NR. 73 / +40 728.111.102
ARAD, CALEA TIMIȘOAREI, NR. 50A / +40 759.012.656
WWW.DENINSTAL.RO

OFERTĂ DE SEZON!

CAZAN COMBUSTIBIL SOLID 25 KW
2590,00 LEI

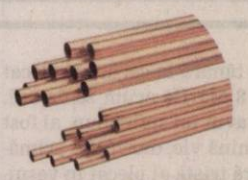

TEAVA DIN CUPRU
DE LA 9.40 LEI / ML

SURSA NEINTRERUPTIBILA
DE LA 399,00 LEI

POMPA DE RECIRCULARE
DE LA 166,50 LEI

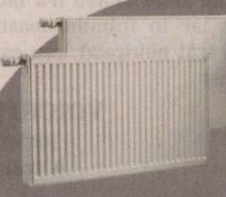

RADIATOARE DIN OTEL D-EG DUNAFERR (UNGARIA, GARANTIE 10 ANI)
DE LA 107,00 LEI

*PRETURILE SUNT CU TVA INCLUS

(H-750257)

BE COOL BE FIT
BE ACTIVE

ACTIV CLUB

CLUBUL CELOR CARE ÎȘI RESPECTĂ VALOAREA!

facebook // Activ Club Arad
www.activclub.ro (H-750274)

TRESOR
AMANET

Vă oferă
pentru prima lună de contract
COMISION
0%

NE GĂSIȚI LA:
UTA: Calea Aurel Vlaicu, nr. 60-68, Ap. 1 Parter
GARĂ: P-ța Gării, nr. 11, Bl. G, Parter
TEATRU: B-dul Revoluției, Nr. 99 (H-751340)

Nunta de vis

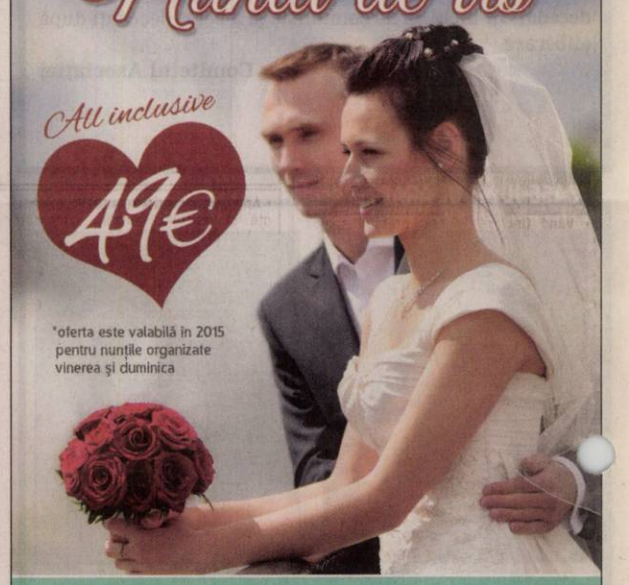

All inclusive
49€
*oferta este valabilă în 2015 pentru nunțile organizate vinerea și duminica

CONTINENTAL FORUM ARAD
★ ★ ★ ★
Bd. Revoluției nr. 79-81, Arad | forum.arad@continentalhotels.ro
+40 372 578 800 | www.continentalhotels.ro (750251)

HIDRAULICA ARAD MEMBER OF D/D

- PRELUCREAZA ORICE TIP DE GARNITURI DE ETANSARE
  - CILINDRII HIDRAULICI
  - CILINDRII PNEUMATICI
  - ALTE APLICATII DIVERSE
- SERTIZARI FURTUNURI HIDRAULICE
- ATELIER REPARATII MECANICE SI HIDRAULICE AUTORIZAT ISCIR SI RAR

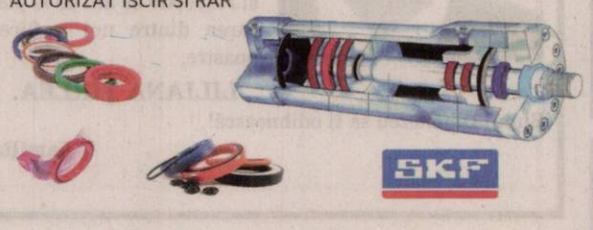

SKF

trygonal

e-Mail: hidraulica.arad@d-d.ro , Telefon: 0728-325613, DN7, km 538, Vladimirescu

Program mare publicitate: pe B-dul Revoluției, nr. 62 luni-vineri: 9.00-16.00

SC ERGAD TECHNOLOGY SRL
Arad, str. Padurii nr. 24, firma cu capital integral italian care activeaza in domeniul industriei electronice

angajeaza:

2 TEHNICIENI ELECTRONISTI,
Pentru control si reparare placi electronice cu tehnologia SMD si montarea componentelor in SMD

Cerinte:
- Experienta
- Cunoasterea limbii italiene
- Cunoasterea si capacitatea de a citi schemele electronice
- Capacitatea de a suda componentele SMD
- Disponibilitate pentru deplasari in Italia
- Se vor specifica in curriculum vitae experientele de munca in domeniul electronicii

3 OPERATORI SMT,

Cerinte:
- Citirea unei scheme electronice
- Disponibilitate pentru deplasari in Italia
- Cunostinte operare Windows-World-Excel
- Experienta in tehnologia SMT (avantaj)
- Cunoasterea limbii italiene (avantaj)

MONTATORI SUBANSAMBLE,
femei pentru montarea componentelor electronice

Se ofera:
- pachet salarial atractiv
- decontare transport tramvai
- tichete de masa din prima zi
- pregatire profesionala in conditii optime, la standarde internationale

Trimiteti CV la adresa: otilia.dimeny@ergad.eu sau prin fax 0257-306194 (897778)

TRANSILVANIA GENERAL IMPORT-EXPORT
(distribuitor național al produselor Frutti Fresh, Burger, Izvorul Minunilor, Scandic etc.)
ANGAJEAZĂ
- AGENT COMERCIAL de livrare
  Cerințe: minim studii medii; responsabil și perseverent; permis de conducere cat.C și experiență în condus.
- MANIPULANT
  Cerințe: responsabil și perseverent

Avantaje: posibilitatea de a lucra într-o companie stabilă în perioada de criză și pe o perioadă nedeterminată.
CV-urile se trimit la tel/fax: 0257-274 228, e-mail arad.director@tgie.ro pana in data de 25.03.2015
Vor fi contactate doar persoanele selectate pentru interviu (920856)

SOCIETATE COMERCIALĂ cu sediul în Arad, str. Câmpul Liniștii, nr. 1 (incinta REMAT MG)

ANGAJEAZĂ:

ȘOFER CATEG. B, C, E
atestat, mărfuri periculoase, card, experiență.
Salar atractiv, condiții avantajoase.

C.V. se depun la adresa de e-mail: office@macolect.ro, andrei@macolect.ro, informații tel. 0758108107 (920846)

Publicitate 0257/210.775
0257/280.904

GARSONIERE

• **Cumpăr garsonieră,** apartament 1 cameră, banii jos, 0755.483.216, 0746.055.126. 842254

• **Cumpar Garsoniera** Apattament 1 camera 0742781651, 0722273759 919620

AP.2 CAMERE-ARAD

• **Acum cumpăr apartament 2- 3 camere, garsoniere. Plata pe loc!!! 0752.510.776.** 842293

• **Cumpăr apartament** 2- 3 camere, plata pe loc, 0746.055.126, 0724.512.512. 842254

• **Cumpar urgent** apartament 2- 3 camere 0752113316, 0721670893 919621

• **Vând apartament** bloc 2 camere, str. V. Milea nr. 33, etaj 2, renovat, 51 mp, lângă notariat Veritas, 36.500 Euro. Telefon 0749.197.079. 926498

• **Vând apartament** îmbunătăţit, mobilat şi cu garaj, zona P-ţa Romană. Tel. 0721.147.660, seara. 920809

• **Vând apartament** 2 camere lângă Pedagogic, decomandat, utilat modern, parcare privată, 37.000 Eur/negociabil, ☎0744.559.668. 897725

• **Vând apartament** 2 camere neamenajat, str. I. Maniu P3. Telefon 0744.142.035. 897790

• **Vând apartament** 2 camere decomandate, etaj 1, Bloc 5, sc. B, str.Ioan Suciu, ☎0728.900.344. 918875

AP.3 CAMERE-ARAD

• **Vând apartament** 3 camere, bucătărie, ultracentral, 169 mp, str. Horia nr. 3, etaj 2. Telefon 0757.914.298, 0721.979.092. 907872

• **Vând apartament** 3 camere decomandat, amenajat etaj 7/8, B-dul Revoluţiei, zona băncilor, 47.000 Euro, negociabil, 0723.285.988. 916537

APARTAMENT LA CASĂ

• **Vând apartament** la casă 2 camere, bucătărie, baie, terasă, preţ 33.000 Euro, negociabil. Telefon 0751.373.480, 0743.353.266. 918897

• **Vând urgent** apartament la casă, în curte, str.Ghiba Birta, 25.999 Eur/negociabil, ☎0728.144.898. 897736

CASE-ARAD

• **Vând căsuţă** ştrand Arad, 1.200 Euro, 0745.026.406. 917678

• **Vând casă** mare (9 camere, pensiune), în Micălaca, str. Poiana nr.1, 270.000 Eur, ☎0722.782.353. 920858

• **Vând casă** în cartierul Gai, str. Măgurele, front stradal 15 m, casă+teren 1.400 mp, cu toate utilităţile. Tel. 0720.811.894. 920784

• **Vând casă** în Grădişte, str. Rândunicii nr. 12, 4 camere, bucătărie, baie, hol, pivniţă, cameră tehnică. Telefon 0740.855.074, 0745.611.337. 897797

• **Vând casă** în Micălaca, str. Fluierului nr.2, 95.000 Eur, ☎0722.782.353. 920760

• **Vând casă** veche în cartier Sânicolaul Mic, suprafaţă totală 817 mp, front stradal 10 m. Telefon 0743.108.047. 907888

• **Vând casă,** Aradul-Nou, 1.500 mp, teren, toate utilităţile F.S.= 22 m. Preţ 48.500 negociabil, ☎0740.846.369. 920613

• **Vând urgent** casă pe Insula Mureş. Informaţii telefon 0740.778.613. 897803

CASE-JUDEŢUL ARAD

• **Vând (închiriez)** casă, pretabil spaţiu comercial, Mândruloc, 70.000 Euro, 0723.600.510. 917680

• **Vând casă** cu spaţiu comercial în Chişineu Criş, str. Mihai Viteazul nr. 14. Telefon 0733.673.675. 874830

• **Vând casă** Dorobanţi 469, vizavi de piaţă, 25.000 Euro, 0741.056.463. 926487

• **Vând casă** la Iratoş cu toate dependinţele, livadă mare pe rod, S.T. 3.600 mp. Preţ 32.000 Eur, ☎0744.262.203. 920642

• **Vând casă** la roşu în Păuliş spre deal situată pe şoseaua Miniş, suprafaţa construită 400 mp, teren 1.500 mp. Telefon 0722.645.540. 919724

• **Vând casă** în Galşa, centru, 2.600 mp. Tel. 0257/274485. 894980

• **Vând casă** în localitatea Horia, preţ 17.000 Euro, negociabil. Telefon 0748.795.716. 919743

• **Vând casă** 2 corpuri, locuibilă, Bodrogul Nou, teren 1.900 mp, 10 km de Arad, ☎0756.127.392. 919713

• **Vând casă** 3 camere, bucătărie, 2 băi, 2 coridoare, teren 1.100 mp, la Curtici,34.000 Eur/negociabil,☎0752.425.210. 918880

• **Vând casă,** loc. Buhani- Dezna nr. 56, suprafaţă totală 880 mp, 0770.708.355. 897812

CASE-ALTE JUDEŢE

• **Vând casă** trei camere, bucătărie, baie, hol, plus anexe, 1500 mp, în Batania sau la schimb apartament bloc, ☎0744.628.252. 918884

CASE DE VACANŢĂ-JUD ARAD

• **Vând căsuţă** pe ştrand, proprietate, zonă centrală, teren mare. Tel. 0770.693.895. 909714

• **Vând casă** odihnă în localitatea Baraţca, 1.000 mp. Tel. 0744.621.260. 908698

SPAŢII COM-ARAD

• **Vând sau** închiriez clădire+ teren, Arad zona ultracentrală 900 mp, str. Octavian Goga 19, telefoane 0744.918.256, 0740.091.727. 917899

TERENURI LOCAL

• **Cumpar teren** agricol in Arad 0752113315, 0721670839 919622

• **NU RATAŢI OCAZIA!!!** Teren intravilan 500 mp locaţie foarte bună în zona Tabacovici pe Str. Maior Nicolae Dărăban. Preţ negociabil 52.000 euro. Tel. 0773.950.408 sau email ancavctr@gmail.com. Exclus agenţii!!! 79309

• **Vând loc** de casă 1.000 mp, Aradul-Nou, str. Stan Dragu. Tel.0724.033.354. 907871

• **Vând teren** extravilan 2 ha. zona IAS Mureşul. Telefon 0748.451.766. 926480

• **Vând teren** intravilan cu casă veche în Bujac, suprafaţa 1080 mp, front stradal 20m. Telefon 0257/240412. 919716

TERENURI JUDEŢ

• **Vând păşune** Olari, 5 ha, compactă, cu CF. Preţ 3.500 Eur/ha. Tel. 0741.158.777. 927204

IMOBILE CHIRII

• **Închiriez apartament** cu 3 camere în Vlaicu, etaj 1, contorizat, Bl. Z5, Sc. B, ap.7. Tel. 0770.247.379, 0357/423191. 907873

• **Închiriez casă** cu etaj (310 mp), zonă centrală. Ideal sediu firmă. Tel: 0722.293738. 783912

• **Închiriez apartament** 2 camere mobilat, contorizat, fără copii- Grădişte, 0747.819.615. 916578

• **Închiriez apartament** 2 camere, mobilat, zona Lebăda. Telefon 0744.491.691. 926476

• **Închiriez apartament** 2 camere, etaj II, nemobilat, zona Spital Judeţean (Policlinică). Tel. 0744.211.604, 0742.060.745. 927196

• **Închiriez apartament** 2 camere, decomandat, suprafaţă 80 mp, mobilat, utilat, etaj III, zona Praporgescu, Bl. 18. Preţ 250 Euro chirie+ garanţie. Tel. 0741.158.777, 0724.467.844. 927206

• **Închiriez garsonieră** lux, utilată, mobilată, Vlaicu, ☎0740.522.411. 920792

• **Închiriez urgent** garsonieră mobilată, gaz, frigider, maşină spălat (Vlaicu), ☎0751.382.017. 920468

• **Dau în** chirie apartament 3 camere, zona Micălaca, ☎0723.613.714, 0745.701.167. 927202

• **Dau spre** închiriere apartament 2 camere, zonă centrală. Tel. 0257/338124. 915825

• **Ofer pentru** închiriat apartament de lux, 2 camere, 65 mp, confort 1, balcon, baie, parchet, gresie, geamuri termopan, climă, mobilate şi amenjate modern, Arad, Calea Romanilor, zonă centrală, liniştită, condiţii foarte bune, preţ 250 Euro, negociabil. Telefon 0740.795.123. 919665

• **Ofer spre** închiriere apartament 1 cameră, Grădişte. Tel. 0724.783.431. 920665

SPAŢII COM-ARAD

• **Închiriez hală** pentru atelier auto sau depozit, str. Pădurii, 0745.026.406. 917679

• **Închiriez spaţiu** comercial, zona gării. Telefon 0722.986.828. 918902

• **De închiriat** spaţiu- 100 mp la demisol- renovat, utilităţi, pe str. Cloşca. Telefon 0722.273.939. 875622

• **Închiriez 2-6** încăperi ultramodern, pentru- birouri, demisol- zona Primărie, 0722257409. 925694

SCHIMB LOCUINŢE-ARAD

• **Schimb apartament** 2 camere 74 mp UTA cuapartament 3 sau 2 camere, 300, Grădişte- Podgoria, Lebăda, 0740.482.373. 927163

OFERTE LOCURI DE MUNCĂ

• **Angajăm şofer** categoria D cu domiciliul în Arad. Tel. 0756.128.151.

• **Angajăm ajutor** bucătar (femeie) cu experienţă. Salar atractiv. Tel. 0746.193.654.

• **Angajăm brutar** cu experienţă şi feliator pâine. Tel. 0744.236.146.

• **Angajăm brutari,** patiseri, şofer distribuţie pâine, 0744.918.256, 0740.091.727, Pădurii 6

• **Angajăm bucătar** pentru restaurant. Tel. 0722.643.327.

• **Angajăm cantaragiu-** facturist balastieră Sâmbăteni. Tel. 0757.360.223.

• **Angajăm confecţionere,** experienţă, mecanic maşini cusut. Salar atractiv, bonusuri, ☎0257/289077.

• **Angajăm confecţioneri** articole textile. Telefon 0257/272107.

• **Angajăm facturist** (contabil), experienţă şi asistent vânzări, cunoscător engleză, 0730.101.320.

• **Angajăm montatori** calificaţi marmură, granit, gresie şi finisori. Tel. 0746.628.197.

• **Angajăm muncitori** pentru abator Germania. Experienţa constituie avantaj, ☎0730.060.575, 0730.060.569.

• **Angajăm muncitori** în construcţii: dulgheri, fierari, zidari. Condiţii avantajoase, 0728.107.021.

• **Angajăm ospătar**/ casier staţie Peco. Informaţii telefon 0728.324.951.

• **Angajăm ospătare,** bucătari(ese), femeie pentru curăţenie. Telefon 0746.296.343, 0723.370.263.

• **Angajăm personal** pentru Germania la îngrijit bătrâni, animale. Telefon 0257/ 272325.

• **Angajăm personal** pentru fast- food. Telefon 0744.828.934.

• **Angajez şofer** de tir cu experienţă. Telefon 0745.144.455.

• **Angajez şofer** pentru distribuţie produse alimentare. Tel. 0257/252234, 0722.275.769.

• **Angajez barmană.** Salar atractiv. Tel. 0740.661.596.

• **Angajez chelner-** chelneriţă, salar atractiv, program flexibil. Tel. ☎0755.283.949.

• **Angajez croitoreasă** şi secretară cunoscătoare limba engleză, eventual germană, cunoaştere redactare şi organizare. Tel. 0729.155.528.

• **Angajez manipulant** la depozit frig. Telefon: 0746.119.143.

• **Angajez spălător** auto cu experienţă, salariu atractiv+ cazare, Grădişte, 0752.825.299.

• **Angajez spălător** auto, V. Conta 10. Tel. 0726.685.645, 0257/229388.

• **Angajez vânzător** shaormerie non- stop. Tel. 0722.837.714, 0722.709.493.

• **Angajez vulcanizator** cu experienţă la camioane. Salariu atractiv, transport, masă, ☎0746.544.841, 0773.992.204.

• **Cabinet medical** caută pentru angajare/colaborare nutriţionist şi balneofizioterapeut. Tel. 0729.983.754.

• **Casă de** amanet angajează personal. Telefon 0758.236.323.

• **Caut bonă,** cunoştinţe limba engleză, pentru 2 copii. Detalii 0755.733.325.

• **Caut femeie** serioasă îngrijire la domiciliu fetiţă 15 ani, ☎0744.759.634.

• **Firmă selectează** şoferi profesionişti B,C,E, transport marfă, (autobasculante, transcontainer), 0744.966.126.

• **Hotel angajează** ospătar, ajutor ospătar. Tel. 0372.578.805.

• **Hotel Phoenix** angajează ospătar. Telefon: 0724.301.508.

• **Hotel trei stele, central, angajez recepţioneră. Informaţii tel: 0744.546860.**

• **Laborator analize** medicale, Arad, angajează medic laborator sau biolog, ☎0745.139.437.

• **Restaurant nou** angajează personal cu experienţă, pizzer. Tel. 0722.655.324. 910265

• **Restaurant în** centru angajează bucătar, ajutor bucătar, femeie la vase. Rugăm seriozitate! Informaţii 0257/ 280894. 927167

• **Restaurant ultracentral** angajează bucătari şi ospătari cu experienţă. Telefon 0731.337.088.

• **S.C. angajează** personal pentru inventariere semiremorci. Contact: luni- vineri: 0734.007.773.

• **S.C. angajează** reprezentant vânzări. Studii medii, abilităţi organizare, comunicare, permis B, engleză. Tel. 0357/ 444.616. CV: cedro@cedro.ro

• **SC angajează** şoferi cu atestat, curse extern 22T, prelată, 0725.234.626.

• **SC angajează** manipulant şi stivuitorist cu atestat. Nr. telefon 0725.347.838.

• **Societate angajează** vânzătoare magazin alimentar. Informaţii: 0725.534.262. 927194

• **Societate comercială** angajează ospătari, bucătari, ajutori bucătari. Telefon 0740.237.728.

PRESTĂRI SERVICII

• **Acord garanţie,** repar maşini spălat automate, frigidere, domiciliul clientului, 0745.395.282. 918774

• **Execut lucrări** de construcţii: zidărie, faianţări, tencuieli, izolaţii. Telefon 0749.528.740. 897102

• **Executăm construcţii** civile şi industriale, finisaje, pavazări. Tel. 0722.931.320. 917686

CONSTRUCŢII

• **Aduc balast,** nisip, sort, pământ, lemne foc, ridic moloz, ☎0747.206.371. 867066

• **Aduc balast,** nisip, sorturi, lemne, ridic moloz, mraniţă. Tel. 0754.772.222. 920831

• **Vând lemne** foc tăiate, crăpate şi calitate. Telefon 0721.592.572. 919552

AUTO STRĂINE

• **Vând VW** Passat 2.0 TDI, interior piele, navigaţie, DSG, 0749.197.142. 916568

PIESE DE SCHIMB-AUTO

• **Vând motor** D 115 în 3 pistoane pentru tractor mic. necesită R.K. Telefon 0745.143.033. 920530

aradjob.ro

Dragul meu, inegalabil

ANGHELCO

în 10 martie este ziua ta în care plângeam de fericire şi acum de tristeţe. Atât ne-a fost dat, Dumnezeu mi te-a luat în ceruri. Plâng mereu pe mormântul tău. Dumnezeu să te aibă în pază şi Maica Domnului!

A ta, dragă Mia, nu te va uita niciodată!

Parastasul de 40 de zile pentru dragul nostru tată şi bunic,

BIRĂU PETRU

va avea loc sâmbătă, 7 martie ora 12:00 în Biserica din Cimitirul Pomenirea.

Familia îndoliată

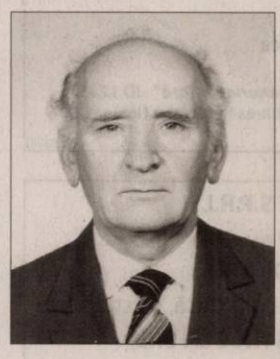

Sâmbătă, 7 martie 2015, la ora 11:30 la Catedrala Ortodoxă Veche se va oficia parastasul de 6 luni în memoria celui care a fost dragul nostru soţ, tată, socru şi bunic,

BURCEA ION.

Nu te vom uita niciodată!

Familia

S-a scurs un an de la trecerea în nefiinţă a dragului nostru unchi,

OLĂRESCU PETRU.

Parastasul de pomenire sâmbătă, 7 martie 2015 la Bisericuţa de pe str. M. Eminescu.

Familia

Se împlinesc 7 ani de când a trecut la cele veşnice,

BIRĂU IOSANA.

Parastasul va avea loc duminică, 8 martie ora 13:00 la Biserica Micălaca Nouă, după pod.

Familia

Un gând pios şi aduceri aminte la trecerea celor 18 ani de la moartea celui care a fost

prof. BERINDEI OVIDIU

din Lipova.

Dumnezeu să îl odihnească!

Familia

Cu tristeţe în suflet amintim tuturor că se împlinesc 5 ani de când a plecat de lângă noi scumpa noastră mamă, soţie, bunică,

ŞERB ANA.

Îţi păstrăm vie amintirea în suflet.

Familia

IOAN DAN CRISTOLOVEANU

şi

ec. IOAN CRISTOLOVEANU,

fiu şi tată plecaţi în „lumina celui nepătruns" vă aşteaptă cu dor la pomenirea lor de 1 respectiv 22 ani ce va fi sâmbătă, 7 martie ora 11.00, la Biserica Facultăţii de Teologie, str. Academia Teologică nr. 9 Arad. Dumnezeu să-i pomenească!

Mama şi soţia Otilia, fiul şi nepotul Răzvan

Iubitul nostru soţ şi tată,

IOVĂNESCU NICOLAE

au trecut 6 săptămâni de când cu flori şi lacrimi mormântul ţi-l sădim şi-n ele parcă te zărim, aşa cum viu în sufletele noastre te simţim. Dumnezeu să-ţi dea odihnă veşnică!

Îndureraţi: soţia Luci şi fiul Răzvan

Iubitul nostru cumnat,

IOVĂNESCU NICOLAE.

Cu toate că au trecut 6 săptămâni de la plecarea ta, te păstrăm viu în gândurile şi în sufletele noastre şi ştim că ne veghezi de acolo, de sus. Dumnezeu să-ţi dea odihnă veşnică!

Mămica, Mili şi Cornel Pintea

Cu tristeţe în suflet amintim că au trecut 2 ani de când inima bunei noastre surori, mamă şi bunică iubitoare,

NUŢI BRAD

a încetat să mai bată. Nu te vom uita niciodată. Dumnezeu să te odihnească în pace!

Livia, Lavinia şi Ovidiu cu familiile

Au trecut 6 ani de durere şi lacrimi de când a plecat dintre noi mult iubitul nostru tată, soţ şi ginere,

ONIŢA AVRAM CORNEL.

Nu te vom uita niciodată suflet blând. Dumnezeu să-l odihnească!

Ai tăi copiii Sorin, Alin, Ica şi soţia Sofiuţa

O clipă de aducere aminte, o floare şi o lacrimă pentru cel care a fost

prof. SPÎNU ISTRATE

din com. Beliu,

de la a cărui trecere în veşnicie au trecut 37 ani. Dumnezeu să îl odihnească în pace!

Familia Spînu

UNIUNEA EUROPEANĂ | GUVERNUL ROMÂNIEI | Fondul Social European POSDRU 2007-2013 | Instrumente Structurale 2007-2013 | GUVERNUL ROMÂNIEI MINISTERUL MUNCII, FAMILIEI PROTECȚIEI SOCIALE ȘI PERSOANELOR VÂRSTNICE ORPOSDRU REGIUNEA VEST | FRG Vladimirescu FUNDAȚIA ROMÂNO - GERMANĂ VLADIMIRESCU

Investește în oameni!

FUNDAȚIA ROMÂNO – GERMANĂ Vladimirescu
în parteneriat cu: ASOCIAȚIA ALDMARIDIM, PRIMĂRIA COMUNEI BÂRSA, PRIMĂRIA COMUNEI GURAHONȚ ȘI PRIMĂRIA COMUNEI SĂVÂRȘIN

ORGANIZEAZĂ GRATUIT PENTRU PERSOANELE INACTIVE ȘI ȘOMERII DIN MEDIUL RURAL

curs de inițiere:
CONTABILITATE

Informații și înscrieri:
➢ Vladimirescu, str. Gării, nr. 59, telefon: 0751–119347 – Nemczov Monica

proiect: ***„OCUPPAT – Organizarea de Cursuri de Pregătire Profesională și Antreprenoriat la Țară" - ID 128576*** cofinantat din Fondul Social European prin Programul Operational Sectorial Dezvoltarea Resurselor Umane 2007-2013

(918874)

CASA DE INSOLVENTA RAVA S.P.R.L.
lichidator judiciar
al **SC VEGAS NEW CAR SRL**,
anunță vânzarea conform Legii 85/2006, prin licitație publică deschisă, cu strigare a bunurilor mobile, proprietate al **SC VEGAS NEW CAR SRL**:

Parc auto dezmembrat la pretul de pornire de 11.414 RON .

Pretul mentionat nu contine TVA.
Garanția pentru participare la licitație este 10% din valoarea bunurilor.
Licitația va avea loc în data de **24.03.2015** ora 14. la sediul lichidatorului **CASA DE INSOLVENTA RAVA SPRL** din Arad, Str. T.Vladimirescu, nr.17-19, ap.4.
Înscierile și achitarea garanției de participare la licitație se pot efectua până în ziua premergatoare licitației, ora 14.
Lista completa a bunurilor si informații suplimentare pe www.rava.ro, la tel.0728890030 și 0372724485 sau la sediul profesional al lichidatorului judiciar **CASA DE INSOLVENTA RAVA SPRL** situat in Arad, str. T.Vladimirescu, nr.17-19, ap.4.

(926470)

CASA DE INSOLVENTA RAVA S.P.R.L.,
lichidator judiciar
al **SC MARMI GRANITI S NICOLA SRL**,
anunță vânzarea conform Legii 85/2006, prin licitație publică deschisă, cu strigare a următorului bun imobil proprietate al **SC MARMI GRANITI S NICOLA SRL**,

- Constructii si teren intravilan, situat in Arad, Calea Timisorii, nr.187/A, in suprafata de 448mp si terenul aferent in suprafata de 626mp, la pretul de 230.707 RON.

Pretul mentionat nu contine TVA.
Garanția pentru participare la licitație este 10 % din valorea imobilului.
Licitația va avea loc în data de **27.03.2015** ora 14. la sediul lichidatorului **CASA DE INSOLVENTA RAVA S.P.R.L.** din Arad, Str. T.Vladimirescu, nr.17-19, ap.4.
Înscierile și achitarea garanției de însciere la licitație se pot efectua până în ziua premergatoare licitației, ora 14.
Informații suplimentare la tel.0728890030 și 0357428897, sau la sediul profesional al lichidatorului judiciar **CASA DE INSOLVENTA RAVA S.P.R.L.** *situat in* Arad, Str. T.Vladimirescu, nr.17-19, ap.4.

(926472)

CASA DE INSOLVENTA RAVA S.P.R.L.
în calitate de lichidator judiciar
al **SC REM-ARK SRL**
anunță vânzarea conform Legii 85/2006, prin licitație publică deschisă, cu strigare a bunurilor mobile proprietate al **SC REM-ARK SRL:**

- Masina de cusut REECE S311 la pretul de pornire de 13.913 RON.
- Prese termocolat Hashima HP900 la pretul de pornire de 15.012 RON.
- Utilaje la pretul de pornire de 23.690 RON.
- Stocuri materiale la pretul de pornire de 10.127 RON.

Preturile mentionate nu contin TVA.
Garanția pentru participare la licitație este 10% din valoarea bunurilor licitate.
Licitația va avea loc în data de **23.03.2015** ora 13. la sediul lichidatorului **CASA DE INSOLVENTA RAVA SPRL** din Arad, Str. T Vladimirescu, nr.17-19, ap.4
Înscierile și achitarea garanției de participare la licitație se pot efectua până în ziua licitației, ora 13.
Lista completa a bunurilor si informații suplimentare pe www.rava.ro, la tel. 0728890030 și 0372724485 sau la sediul profesional al lichidatorului judiciar **CASA DE INSOLVENTA RAVA SPRL** situat in Arad str T Vladimirescu, nr.17-19, ap.4

(926474)

ANUNȚ

***SC TB&C Outsert Romania SRL* cu sediul în loc. Arad, zona Ind. UTA2, str. Ovidiu nr. 1, hala B, nr. telefon 0257 / 708421, fax 0257 / 708425, dorește să obțină autorizație de mediu pentru punctul de lucru din loc. Arad, zona Ind. UTA2, str. Ovidiu nr. 1, hala B, nr. telefon 0257 / 708421, fax 0257 / 708425, unde se desfășoară activitatea de „Fabricarea altor produse din material plastic", cod CAEN 2229 în scopul Productiei, având ca principale faze ale procesului tehnologic următoarele: asamblarea de componente**

Măsurile de protecție a factorilor de mediu:
Apă: *_ nu este cazul_*
Aer: *_ nu este cazul _*
Sol: *_ platforma betonata _*
Gestiunea deșeurilor: *deseurile rezultate in urma procesului tehnologic (de metal, plastic, carton si menajer) sunt segregate si colectate separat in containere si sunt predate operatorilor economici agreati cu care societatea noastra are incheiate contracte de colectare a acestor deseuri.*
Observațiile publicului formulate în scris/informațiile privind potențialul impact asupra mediului se depun/pot fi consultate la sediul Agenției pentru Protecția Mediului Arad, str. Splaiul Mureș, FN, tel. 0257/280331; 0257/280996, în timp de zece zile lucrătoare după data publicării prezentului anunț.

(920853)

SCP EXPERT SPRL *practicieni în insolvență*

SCP EXPERT SPRL, în calitate de lichidator judiciar al **SC BIO PLANT SRL**, anunță vânzarea conform Legii 85/2006 prin licitație publică, deschisă, cu strigare a următoarelor bunuri în bloc:
- Utilaje agricole și mijloace de transport, necesare activităților agricole, în valoare totală de 45.186 euro.
- Construcții compuse din: seră agricolă, 2 pavilioane administrative și depozite, vestiare și birouri, la valoarea de 82.285 euro

Lista utilajelor, a mijloacelor de transport și a construcțiilor poate fi consultată la sediul lichidatorului judiciar EXPERT SPRL.
Prețurile susmenționate nu includ TVA, care este taxabil în conformitate cu prevederile codului fiscal.
Licitația va avea loc în data 26.03.2015, ora 14,00 la sediul lichidatorului judiciar EXPERT SPRL din Arad str. D. Bolintineanu, nr. 5, jud. Arad. În caz de neadjudecare, licitația se va relua în data de 02.04.2015, ora 14,00.
Garanția pentru înscrierea în licitație este de 10% din valoarea de pornire. Înscrierile și depunerea garanției pentru licitație se pot efectua până la ora 13,00, ziua licitației.
Relații la sediul lichidatorului judiciar EXPERT SPRL tel. 0257 - 259740

(927205)

S.C. SPIACT CF ARAD S.A.
producator de sisteme si componenete pentru transporturi feroviare

ANGAJEAZĂ:

SOFER AUTOCAMION
Femeie/barbat de serviciu

CV -urile se transmit la e-mail : societatea@spiactarad.sa sau se depun la sediul societatii SPIACT CF ARAD – Calea 6 Vanatori nr.55

Vor fi chemați la interviu numai cei selectați.

(918825)

Vând **UTILAJ DE PRODUCȚIE PAVAJ, BORDURI, BOLȚURI VIBRO PRESAT.**
Presa, Malaxorul costă 10.000 E iar 10 matrițe pentru 8 pavaje, 2 bolțuri cîte 1000 E bucata. Se vând numai împreună. Ofer Consultanță la producție și desfacere pe raza orașului Arad.
Informații la tel: **0754-562.048**.

(384 - H 917638)

Composesoratul Foștilor Urbarialiști Ineu
închiriază
suprafață de pășune,
0749.213.037.

(919573)

S.C. SCULE ARAD S.R.L.
angajează:
- LĂCĂTUȘ MONTATOR
Cerințe: - cunoștințe desen tehnic
Oferta: - salar negociabil
- tichete de masă
- card sănătate la clinică privată
- abonament transport

Sediul: Vladimirescu, str. Progresului nr. 54, jud. Arad
Tel. **0257/514944**; e-mail: office@sculearad.ro

(919619)

ELECTRONIC PLUS

• **Vând frigider,** aragaz, cuptor (pretabil) patiserie cu 4 tăvi, aproape nou, ☎0722.837.714. 915841

• **Vând frigider,** mașină spălat automată, congelator, combină frig. Telefon 0257/ 210613. 926503

• **Vindem/Reparăm electrocasnice** second, frigorifice, mașini spălat, uscătoare, aragaze, electrice, televizoare, anvelope, vitrine comerciale, termopane. Reducere pentru schimb, rate, Lipova. Tel. 0744.796.542. 830997

MOBIDOM

• **Vând canapea** extensibilă din piele ecologică, culoare crem, stare impecabilă: * lungime- 2,35 cm (inclusiv mânere); * adâncime- 0,85 cm (șezut- 65 cm); * deschisă, are lățime de aproximativ 1,5- 1,6 m; * pot dormi 2 pers, fără probleme. Telefon 0722.682.777. 919703

• **Vând dulap** aproape nou cu 4 uși, negru- 700 Ron; mobilă bucătărie- 400 Ron, canapea- 350 Ron,☎0722.837.714. 915997

POȘTA LUI CUPIDON

• **Masaj erotic,** rafinament, eleganță, 7 maseuze seducătoare și discrete, ☎0720.411.562. 919682

PIERDERI

• **Ciobănesc German** dispărut în zona Grădiște. Răspunde la numele de Spot. Cei care au informații vă rugăm sunați la 0722.574.949. Oferim recompensă mare!!! 919654

• **Pierdut cățeluș** Labrador în Sederhat, culoare alb- gălbui, vârsta 1 an, are curea la gât. Răspunde la numele de Alma. Dacă o găsiți, contactați- mă la nr. tel.:0728.284.739. Ofer recompensă. 920861

LOCURI DE VECI

• **Vând 3** locuri de veci (bordură+ capac), Cimitirul Eternitatea, ☎0745.971.100. 906891

PLANTE-FLORI

• **Vând baloți** lucernă. Tel. 0743.029.943, 0749.874.824. 887299

• **Vând butași** înrădăcinați de lavandă, 3 soiuri. Tel. 0736.964.345. 899020

• **Vând tărâțe** și făină. Telefon ☎0744.190.192. 773939

ANIMALE-PĂSĂRI DOMESTICE

• **Cumpăr vaci** slabe, grase, lipsă calciu pentru abator. Telefon 0745.505.122. 918615

• **Vând câine** boxer tigrat de 7 luni, 350 lei, ☎0752.425.210. 918866

• **Vând găini** tinere ouătoare. Tel. 0748.322.489, 0772.289.366. 894981

• **Vând o** vacă gestantă în luna a noua. Telefon 0743.682.716. 919693

• **Vând oi** țigăi cu miei. Telefon 0721.982.470. 918612

• **Vând un** porc de carne, aproximativ 250 kg. Telefon 0723.419.271. 918868

• **Vând vacă** gestantă Bălțată Românească luna a 8- a, 0771.765.048. 919726

• **Vând 10** purcei de 3 luni, rasă carne, 0744.855.910, 0755.836.011. 918784

• **Vând 10** purcei. Telefon 0753.492.142. 918865

• **Vând 130** oi, localitatea Nădlac. Tel. 0721.309.781. 909692

• **Vând 4** căței Ciobănesc de Bucovina, original, talie mare, 0744.818.427. 918783

• **Vând găini** ouătoare tinere. Tel. 0741.391.909. 885770

MAȘINI,UTILAJE,INSTALAȚII

• **tancuri lapte** inox digitale monofazice/ trifazice 300- 700litrigarantie 0747700044 920597

• **Vând 2** automacarale Hydrom- 16 tone, în stare de funcționare. Tel.0744.523.701. 919533

• **Vindem toată** gama de utilaje agricole. Tel. 0741.082.278. 888246

ÎMPRUMUTURI FINANCIARE

• **IFN acordă** credite bancare pensionarilor, salariaților, refinanțări. Informații: 0729.660.774.

DIVERSE

• **Cumpăr pene** vechi- noi, fier vechi, caroserii, preț bun, 0745.983.893. 905205

• **Cumpăr pene,** 40 lei/kg, cupru, alamă, cositor, fier, baterii, 0741.435.116. 919719

• **Cumpar Dosare,** Decizii Puncte ANRP. Tel: 0747/155.519 915834

• **Vând țuică** 52 grade de prune, mere, pere, 50 l. Preț 20 lei/litru,☎0257/372.824. 875726

• **Vând ieftin** căldări mai multe mărimi pentru magiun, jumări și cazane pentru țuică diferite mărimi, 0746.549.644. 917660

• **Vând 4.500** mp teren Șiria- deal, șuncă porc. Tel. 0744.643.288. 920841

• **Vând 4 porci,** între 120 și 140 kilograme, la Semlac. Preț negociabil. Tel: 0257/534.329.

aradjob.ro

EVIDENȚIAZĂ-TE!

Talon valabil până în 31 martie 2015

Text: **DATA apariției:**.....

.....
.....
.....
.....
.....
.....
.....

Date personale:

Nume și Prenume:

Telefon:

Buletin de identitate:

TALON + PREȚUL CATEGORIEI AFERENTE

Anunțurile se preiau zilnic, la ghișeu, până în ora 16[00], după această oră, se pot prelua doar prin intermediul sistemului online de preluare al anunțurilor disponibil pe www.jurnalaradean.ro . Anunțurile de mică publicitate din Jurnal Arădean se publică pe baza talonului din ziar
Redacția nu își asumă responsabilitatea pentru conținutul anunțurilor de mică publicitate!

JURNAL ARADEAN

Sport

„Vom lupta pentru a duce la Arad trofeul Ligii Europei Centrale"

Jose Araujo, antrenor Univ Goldiș ICIM

4

medalii au obținut sportivii de la CS Combat Team Arad, antrenați de Dorin Mărgărint, la Campionatul Național de Karate Kyokushin, desfășurat la Tg. Mureș. Au avut un parcurs de excepție, urcând pe podium: Andrei Bartha (cat +90kg) și Raul Bostan (55kg), ambii loc I; Vlăduț Bărbos (90kg), loc 2 și Valentina Măgurean (55kg), loc 3.

192 medalii de aur decernate la Cupa Banzai

ARAD. Desfășurată sub egida FR Karate WKC, ediția 22-a a „Cupei Banzai" a adunat la start 535 sportivi de la 47 cluburi din 6 țări. S-au decernat 192 medalii de aur, la toate categoriile de vârstă. „A fost o ediție mai bună ca precedentele, atât organizatoric cât și tehnic. Mulțumesc pentru colaborare DJST-ului, prin directorul Dan Cuedan, președintelui Federației, Liviu Crișan, firmelor și părinților care ne-au sprijinit", a spus Dan Duma. **JA-D.S.**

I. Popa e inconfundabil: „Na-ţi-o ţie, dă-mi-o mie"

PÂNCOTA. Ionuț Popa rămâne inconfundabil. Întrebat ce așteaptă de la noii săi elevi, în importantul meci de sâmbătă (ora 11), de la Caransebeș, tehnicianul a răspuns, așa cum îl știm, ca un hâtru: „Să joace fotbal, e același de o sută de ani, na-ți-o ție, dă-mi-o mie, însă trebuie să-l înțeleagă".

Merg încrezători

Meciul cu FC Caransebeș este unul parcă și mai important decât cel cu Unirea Târlungeni, adversara de sâmbătă fiind în luptă directă pentru evitarea ultimului loc, ce duce la barajul de rămânere în liga secundă.

„După 4-5 ședințe de pregătire nu pot să spun multe. E limpede, însă, că mergem încrezători la acest meci. Orice rezultat în afara înfrângerii este unul pozitiv. Aștept de la jucători voință, să joace fotbal, să nu le fie frică, să dea totul pentru a avea speranțe în viitor. Trebuie să avem încredere" - spune Ionuț Popa.

Își știe adversarul

Deși nu părea prea preocupat de ce se întâmplă în liga secundă, „Mister" spune că își cunoaște adversarul. „Am toate informațiile despre FC Caransebeș, despre formula lor de start. Mai mult decât atât, doi jucători de la ei au trecut și pe sub mâna mea. E vorba de Stancu și Precup" - mai spune Ionuț Popa.

Lipsește Lengyel

În meciul de mâine, de la Caransebeș (ora 11), antrenorul pâncotanilor nu-l poate folosi pe Lengyel, care este suspendat datorită cumulului de cartonașe galbene. Oricum, Ionuț Popa va avea o misiune dificilă, aceea de a ghici primul unsprezece. Când spunem asta ne gândim la predecesorul său, care nu trimitea pe teren niciodată aceeași echipă în două jocuri consecutive. **JA-L.S.**

Ionuț Popa FOTO: JA

La unison: „Vrem promovarea"

Cei cinci jucători de la UTA nu concep să rateze obiectivul pentru care au fost aduși să pună umărul.

Ei sunt cei nou sosiți, oamenii pe care se bazează UTA foarte mult în tentativa de a promova FOTO: LEO SFÂRA

ARAD. UTA și-a prezentat, ieri, noile achiziții, cei cinci jucători care au fost aduși să pună umărul la promovare. Vorba lui Roland Nagy, vor fi 11 finale, care trebuie câștigate, Claudiu Tudor et comp. fiind conștienți de ce-i așteaptă.

UTA, ca acasă

Jucătorul cel mai important, dacă e să ne luăm după echipele la care a evoluat, este Adrian Pițˇ. Acesta a spus: „Pentru mine, UTA este înseamnă acasă. A fost mai greu să vin, deoarece soția și fetița mea sunt în București, dar până la urmă am ajuns la Arad și sunt bucuros. Avem o echipă bună, experimentată, care trebuie să promoveze".

UTA înseamnă tradiție

Claudiu Tudor este al doilea jucător ca importanță, să spunem așa, deși are peformanțe mai bune decât Pițˇ, fiind campion cu Șeriff Tiraspol.

„Mă bucur că pot face parte din acest proiect, unul bine gândit, având în vedere că văd aici jucători cu experiență aduși de conducere. Știu că UTA înseamnă tradiție, iar alături de 12-lea jucător, suporterii minunați, vom face pasul spre liga secundă" - a declarat Tudor.

Avea nevoie de UTA

Un alt jucător care a evoluat pe prima scenă a fotbalului este Sabolcs Szekely. „Sunt foarte bucuros că am ajuns la UTA, aveam nevoie de această echipă, după ce nu am mai jucat la Poli. Vreau să mă ajut pe mine, dar și echipa, pentru îndeplinirea obiectivului, promovarea" - a spus Szekely.

Fericit și onorat

Venit de la rivala Mama Mia Becicherecu Mic, Dan Silaghi a declarat: „Sunt fericit și onorat că sunt la UTA. Trebuie să fim încrezători în forțele noastre, suntem cu adevărat pregătiți să începem campionatul și apoi să promovăm".

„Vreau performanță"

Cel mai tânăr nou sosit, Răzvan Blănaru a fost concis: „Am venit la UTA să fac performanță, să promovez și apoi să joc și mai sus decât atât. Am încredere că putem promova".

LEO SFÂRA
leo.sfara@russmedia.ro

„Ne-am dorit acești jucători"

Antrenorul Roland Nagy a vorbit despre aceste achiziții. „Sunt cinci jucători care se mulează pe ceea ce ne dorim noi. I-am dorit în lot, iar alături de ei trebuie să facem pasul următor, să scriem o nouă filă de istorie a acestui club" - a spus Nagy.

ALBE ȘI NEGRE

Daniel Scridon

Profesori corigenți!

Afișe în mai toate școlile din municipiu, mediatizare generoasă în mass-media scrisă și vorbită, apeluri-invitație ale organizatorilor. Încercări zadarnice. Profii de sport din școlile arădene au rămas impasibili. Comoditatea a învins curiozitatea. Nepăsarea a îngenunchiat noutatea unei altfel de ore de educație fizică și sport. Dezolanta imagine din jurul stadionului Gloria în cele trei zile ale Campionatului Național de Iarnă - aruncări lungi ne obligă să le oferim un 4 (patru) dascălilor de sport din municipiu. Ignoranța lor i-a împiedicat pe copii să asiste la un concurs național în care ar fi avut șansa de a vedea, pe viu, cei mai buni sulițași, discoboli și aruncători de greutate din România. Posibile modele. Infinit mai bune decât lecțiile predate prin școlile arădene, în care chiulul, miserupismul și corigențele sunt la loc de cinste.

daniel.scridon@russmedia.ro

Fără medalii arădene

ARAD. Aurul lui Raul Rusu și argintul lui Denis Both, ambele în proba de aruncare a suliței, au rămas singurele medalii arădene la Campionatul Național de Iarnă - de aruncări lungi. Ieri, în ultima reuniune de pe stadionul Gloria, s-au decernat medaliile în întrecerea cadeților și juniorilor mici.

Iată campionii zilei: Ciocan masculin - Andrei Micu (Viitorul Vaslui), 66.59m; Ciocan feminin - Adela Stanciu (Olimpia București), 52.68m; Disc (m) - Ionuț Apostu (CSȘ Tecuci), 45.54m; Disc (f) - Ioana Țigănașu (LPS Pt. Neamț), 44.57m; Suliță (m) - Cătălin Roman (Școala Nr 3 Adjud), 54.24m; Suliță (f) - Adriana Vrabie (CA Roman), 42.08m.

În privința arădenilor prezenți în întrecere, Roberto Both (CS Municipal), a obținut un loc 6, la disc (31.87m) și un loc 10, la suliță (40,24m), iar Alexandra Longa (CS Municipal), un loc 7, la disc (24,67m). **JA-D.S.**

Își urmează visul spre Rio

LUXEMBOURG. Recent, în Luxembourg, a avut loc tragerea la sorți a grupelor din runda cu numărul trei din cadrul Cupei Continentale CEV la volei pe plajă, naționala României, cu doi reprezentanți ai CS Fan Arad și unul al CS Municipal Arad în lot, urmând a evolua în Grecia (2-3 mai). Adrian Holhoș, Moise Abrudan (ambii Fan Arad) și Marius Mascovits (CSM Arad) încearcă un nou pas pe drumul spre Jocurile Olimpice de la Rio de Janeiro 2016, rivalele de la Salonic fiind: Germania, Grecia și Belarus. 32 de țări vor intra în concurs la începutul lunii mai în 8 turnee care vor avea loc în: Austria (2), Spania, Franța, Grecia, Lituania, Cipru și Turcia, prima clasată calificându-se la turneul final al CEV din 2016, iar echipele poziționate pe locurile 2-3 vor merge în etapa a patra a competiției, programată în august. **JA-D.L.**

Adrian Holhoș FOTO: FAN

Tradiția e de partea Aradului

Univ Goldiș ICIM pleacă în Cehia după al treilea trofeu al Ligii Europei Centrale.

Căpitanul Monica Brosovszky a fost la înălțime la CEWL Brno 2013 FOTO: JA

NYMBURK. Din doi în doi ani, galben-albastrele de la Univ Goldiș ICIM au câștigat Liga Europei Centrale, a treia competiție inter-cluburi ca valoare de pe „Bătrânul Continent". Mai întâi, în 2011, la Arad, succesul fiind reeditat, în 2013, la Brno. Tot în Cehia se va acorda trofeul rezervat câștigătoarei ediției 2015. Iar tradiția și valoarea echipei noastre ne îndreptățesc să visăm frumos. Am putea deveni întâia echipă care obține trofeul CEWL de trei ori.

Cu moralul ridicat după izbânda cu CSU Alba Iulia, grupare de care ne-am putea lovi într-una din finalele întrecerii de la Nymburk, arădencele încearcă să pună mâna pe prețiosul trofeu. Misiunea se anunță a fi una dificilă, gazdele de la Basketball Nymburk întărindu-se în pauza de iarnă cu două americance, tocmai pentru a forța câștigarea CEWL. „Mergem să ne jucăm șansa. Diferențele de valoare dintre echipe nu sunt mari, astfel că forma de moment va decide învingătoarea. Sper ca noi să fim cei care vom bea șampanie din trofeul CEWL" - spune președintele Marcel Urban.

Program comprimat

Pentru Final Four-ul Ligii Europei Centrale din Cehia, antrenorul Jose Araujo se va baza pe 11 jucătoare, Hana Demeter și Diana Vidican fiind lăsate acasă. În privința programului, acesta a fost comprimat, astfel că, cel puțin o echipă va disputa două jocuri într-un interval de doar 17 ore. Dar, iată programul Final Four CEWL 2015: Sâmbătă, 7 martie, ora 16, CSU Alba Iulia - Piestanske Cajky, ora 19, Basketball Nymburk - Univ Goldiș ICIM Arad; Duminică, 8 martie, ora 12, finala mică (învinsele din prima zi), ora 15, finala mare (învingătoarele din semifinale). **JA-D.S.**

JURNAL ARĂDEAN

Jennifer Lawrence, în rolul unei fotojurnaliste

AUTOBIOGRAFIC. Actrița americană Jennifer Lawrence ar putea juca în următorul film regizat de Steven Spielberg, un lungmetraj inspirat din viața și cariera fotojurnalistei Lynsey Addario, informează allocine.fr. Acest film, produs de studiourile Warner Bros., se va intitula „It's What I Do" și reprezintă o adaptare cinematografică a volumului autobiografic „It's What I Do: A Photographer's Life Of Love And War", scris de fotojurnalista Lynsey Addario, recompensat cu premiul Pulitzer în anul 2009.

Pentru Steven Spielberg, ajuns la vârsta de 68 de ani, acesta este un nou film care se adaugă pe lista sa foarte lungă de proiecte în curs de dezvoltare. Cineastul american a încheiat de curând filmările de la un lungmetraj de spionaj, „St James Place", a intrat în preproducție cu pelicula „The BFG" și s-a declarat interesat de posibilitatea de a regiza un nou film din seria „Indiana Jones".

D-ALE ACTORILOR

ȘI FACE GRIJI

Depresie. Actorul american Ryan Phillippe a acordat de curând un interviu pentru revista Elle, în care a dezvăluit pentru prima dată în mod public faptul că suferă de mulți ani de depresie și că se teme că fiica lui, Ava, a „moștenit" această afecțiune. Starul hollywoodian spune că depresia a fost „un obstacol uriaș" pentru el încă din copilărie și că a început să descopere semne ale acestei afecțiuni la fiica sa în vârstă de 15 ani, Ava, care provine din mariajul lui cu actrița Reese Witherspoon.

UN LUCRU SĂNĂTOS

Sex. Actrița Cameron Diaz, care s-a căsătorit cu rockerul Benji Madden în urmă cu aproape două luni, a acordat de curând un interviu pentru revista Cosmopolitan, în care a spus că sexul reprezintă „un lucru sănătos", care trebuie făcut „din mai multe motive". De asemenea, vedeta hollywoodiană, în vârstă de 42 de ani, a vorbit despre importanța aspectului fizic, dezvăluind faptul că depune eforturi mari, practicând exerciții fizice în regim intensiv, pentru a arăta cât mai bine.

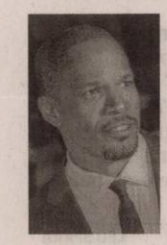

ABANDONAT DE PĂRINȚI

Traumă. Actorul american Jamie Foxx a acordat recent un interviu în care a dezvăluit pentru prima dată în mod public faptul că a fost abandonat de ambii părinți la vârsta de șapte luni. „Aveam șapte luni atunci când părinții m-au lăsat în brațele bunicii mele pe linie maternă, Estelle. Am avut nevoie de mulți ani pentru a accepta adevărul: părinții mei adevărați nu voiau să mă vadă (...) După ce am ajuns la vârsta de 40 de ani, am făcut o analiză", a declarat Jamie Foxx.

SE MĂRITĂ, ÎN SFÂRȘIT

Nuntă. Bat clopotele de nuntă pentru Jennifer Aniston. Actrița face nuntă în această primăvară cu iubitul ei, actorul Justin Theroux. Cei doi se vor căsători în primăvară și au făcut toate aranjamentele pentru ziua cea mare. Evenimentul va avea loc în stațiunea de lux Cabo, la ferma Flora Farm, care se întinde pe o suprafață de 40.000 de metri pătrați. Bucatele pentru meniu vor fi gătite din producția de la fermă, iar decorul e inedit: cactuși, floarea soarelui și răsaduri de legume.

BOX OFFICE ROMÂNIA

→	1. FOCUS (1 SĂPT.)	44.812	890.843,60
↓	2. CINCIZECI DE UMBRE ALE LUI GREY (3 SĂPT.)	295.760	5.350.313,80
→	3. DE CE EU? (1 SĂPT.)	19.924	276.355,15
↓	4. ASCENSIUNEA LUI JUPITER (4 SĂPT.)	134.806	2.858.444,91
→	5. BĂIATUL DIN VECINI (1 SĂPT.)	8.738	167.202,93
→	6. EFECTUL LAZARUS (1 SĂPT.)	8.801	159.892,00
↓	7. SPONGEBOB: AVENTURI PE USCAT 3D (4 SĂPT.)	86.742	1.612.862,12
→	8. MIELUL SHAUN – FILMUL (1 SĂPT.)	6.234	101.887,00
↓	9. KINGSMAN: SERVICIUL SECRET (3 SĂPT.)	47.899	904.399,00
↓	10. TEORIA ÎNTREGULUI (2 SĂPT.)	19.583	360.321,55

Parteneriat cu Netflix

PRODUCȚIE. Actorul Leonardo DiCaprio a încheiat prin intermediul companiei sale de producție Appian Way un parteneriat cu Netflix pentru a produce un documentar și un serial online care vor fi difuzate exclusiv pe această platformă de streaming digital, a anunțat compania americană, citată de Reuters. Leonardo DiCaprio, care a colaborat deja cu Netflix la documentarul nominalizat la Oscar „Virunga", un film despre gorilele de munte din Republica Democrată Congo, va fi producător sau producător executiv pentru aceste două proiecte, care vor avea ca temă principală mediul înconjurător și conservarea lui. Contractul încheiat cu Leonardo DiCaprio se înscrie în eforturile depuse de Netflix - compania online care produce serialul politic „House of Cards", premiat cu Emmy, dar și extrem de populara comedie „Orange Is the New Black" -, care dorește să producă tot mai multe programe originale, cu scopul de a atrage o audiență mai largă.

Jimmy's Hall

Salonul lui Jimmy

O sală de dans aflată la o răscruce de drumuri rurale, într-o Irlandă la un pas de război civil.

DRAMĂ. Inspirată de o poveste adevărată, pelicula îl urmărește pe Jimmy Gralton (Barry Ward), un activist irlandez care se întoarce din America în satul natal și deschide un centru cultural pentru tineri. Aducând de peste Ocean jazz-ul și discuțiile pe teme politice, liberale, el stârnește reacția agresivă a Bisericii și a statului conservator.

Povestea

În 1921, păcatul lui Jimmy Gralton a fost să contruiască o sala de dans la o răscruce de drumuri rurale, într-o Irlandă la un pas de război civil. Pearse-Connolly Hall era un loc unde tinerii puteau veni să învețe, să danseze, să viseze... Pe măsură ce popularitatea sălii a crescut, reputația a adus-o în atenția bisericii și a politicienilor care l-au obligat pe Jimmy să fugă, iar sala s-a închis.

Un deceniu mai târziu, în martie 1932, la apogeul Recesiunii, Jimmy se întoarce din SUA în County Leitrim ca să aibă grijă de mama sa și jură să trăiască o viață liniștită. Sala este abandonată și, în ciuda pledoariilor susținute de tineretul local, rămâne închisă. Și, totuși, pe măsură ce Jimmy se reintegrează în comunitate și vede sărăcia și opresiunea culturală crescândă, liderul și activistul din el se revoltă. Irlanda în care se întoarce, la zece ani după Războiul Civil, are un nou guvern și o nouă speranță pentru oamenii lui Jimmy - fermieri, muncitori, tineri, săraci din mediul rural. Prima iubirea lui Jimmy, Oonagh, este căsătorită acum. El hotărăște să redeschidă sala, ca să redea speranța acestor oameni...

În viața reală, Jimmy Gralton a fost un activist dedicat. Exista un sentiment că schimbarea guvernului ar deschide posibilități, dar cineva cu politica lui Jimmy ar ști că un politician ca de Valera ar trăda interesele clasei muncitoare. Jimmy a înțeles lupta de clasă și că este inevitabil conflictul. Deci, este o decizie foarte dificilă pentru el să devină din nou vizibil, o voce care se face auzită, atunci când revine pentru a fi alături de mama lui.

Cu toate acestea, sala este redeschisă. Curând locul prinde viață prin muzică - Jimmy a venit cu un gramofon din America și a adus cu el muzica lui Shim Sham, Lindy Hop, bucurie și speranță. Și cursurile reîncep - Sean îl predă pe Yeats (poezie), Mossie predă box, Molly predă muzică, iar Oonagh dans. Părintele Sheridan este îngrozit. Diaconul său, părintele Seamus, predică reținerea - pentru că represiunea naște beligeranță; dar Sheridan vede acest lucru ca pe un început de insurecție comunistă, iar pe Gralton un ateu cu un plan în minte. Când serile de dans încep, Sheridan este prezent pentru a nota numele celor care vin la dans. La următoare Liturghie de duminică, le citește în public. Drept urmare, o tânără ia bătaie de la tatăl ei. Totuși, a doua zi ea se întoarce la cursul de dans.

Sheridan își face rondurile, cerând localnicilor să stea departe de sală. Curând, nu numai Biserica îl are pe Jimmy sub observație, ci și precursori ai fasciștilor care îl văd pe Jimmy și pe prietenii lui ca pe niște comuniști ce trebuie alungați. Între timp, IRA apelează la Jimmy pentru a ajuta la restabilirea unei familii evacuate din casa ei de către un proprietar nemilos. Cei din IRA știu că Jimmy stăpânește arta cuvintelor și poate aduna o mulțime.

! **Regia:** Ken Loach, **Cu:** Simone Kirby, Jim Norton, Barry Ward, Andrew Scott, **Gen film:** Dramă, **Durata:** 109 minute, **Premiera în România:** 06.03.2015

Chappie

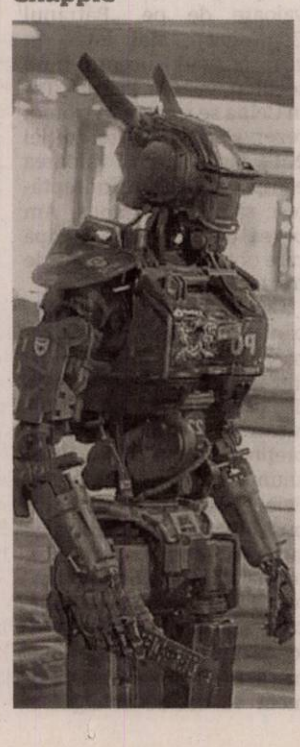

Chappie, robotul cu suflet

COMEDIE. În viitorul apropiat, infracțiunile de stradă vor fi reprimate de o forță polițienească robotizată. Acum, oamenii se opun acestui lucru. Când androidul Chappie, a fost furat de la Poliție, el a primit o nouă configurație și noi programe, care l-au transformat în primul robot cu abilitatea de a gândi și de a trăi sentimente proprii. Forțele distructive văd în Chappie un pericol la adresa ordinii actuale, așa încât nu vor precupeți nimic pentru a menține actuala stare de lucruri și pentru a se asigura că Chappie este primul și ultimul robot cu astfel de abilități.

! **Regia:** Neill Blomkamp, **Cu:** Sigourney Weaver, Sharlto Copley, Hugh Jackman, Dev Patel, **Gen film:** Comedie, SF, **Durata:** 120 minute, **Premiera în România:** 06.03.2015

The Loft

Ispita. Cu bune și rele...

THRILLER. Cinci bărbați însurați închiriază împreună un apartament în centrul orașului, pe care îl transformă într-un loc al plăcerilor interzise și al fanteziilor dincolo de orice limită. Dar fanteziile se transformă în coșmar când descoperă cadavrul unei femei în apartament, și își dau seama că unul dintre ei e sigur implicat în acea crimă.

! **Regia:** Erik Van Looy, **Cu:** Wentworth Miller, Karl Urban, James Marsden, Eric Stonestreet, **Gen film:** Thriller, **Durata:** 108 minute, **Premiera în România:** 06.03.2015

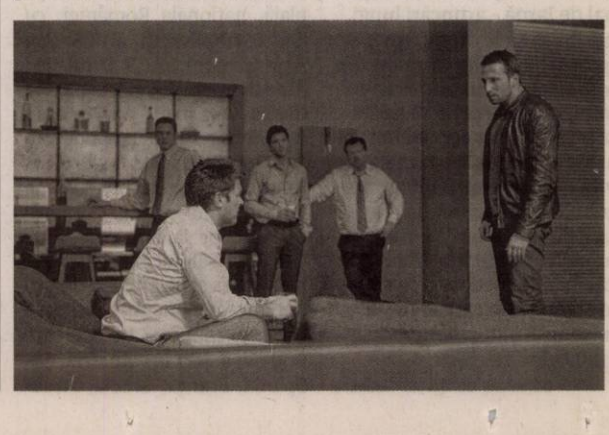

UNDE MERGEM în Arad

CINEMA

CINEMA CITY ATRIUM

- 50 de umbre ale lui Grey, orele 14:30, 17:00, 19:30, 22:00
- Ascensiunea lui Jupiter -3D, orele 14:40, 17:10, 19:40, 22:10
- Băiatul din vecini, orele 15:00, 17:00, 20:20, 22:20
- Cei 6 super eroi -3D, ora 16:00
- Chappie, orele 15:00, 17:30, 20:00, 22:40
- De ce eu?, orele 16:00, 18:40, 21:20
- Efectul Lazarus, orele 17:20, 19:10, 21:00, 22:50
- Femeia în negru 2: Îngerul morţii, orele 15:20, 20:30, 22:30
- Focus, orele 13:30, 15:40, 18:00, 20:10, 22:20
- Lunetistul american, orele 19:00, 21:40
- Mielul Shaun, orele 14:40, 16:30, 18:30
- Nuntaşi de închiriat, orele 13:10, 13:50, 19:50, 22:00
- Pene galbene -3D, ora 14:00
- SpongeBob:Aventuri pe uscat -3D, orele 13:50, 15:50, 17:50
- The Imitation Game: Jocul codurilor, ora 18:15

CINEMA CITY GALLERIA

- 50 de umbre ale lui Grey, orele 14:30, 17:00, 19:30, 22:10
- Al aptelea fiu -3D, ora 21:20
- Ascensiunea lui Jupiter -3D, orele 17:20, 19:00, 21:30
- Cei 6 super eroi -3D, orele 14:10, 16:20
- Chappie, orele 14:00, 16:30, 19:00, 21:40
- Femeia în negru 2: Îngerul morţii, orele 15:10, 19:50
- Focus, orele 13:10, 15:20, 17:30, 19:40, 22:00
- Ispita, orele 14:30, 16:40, 18:00, 20:20, 22:40
- Lunetistul american, ora 18:40
- Mielul Shaun, orele 13:00, 14:50, 16:40
- Nuntaşi de închiriat, orele 18:30, 20:40
- Pene galbene -3D, ora 13:10
- SpongeBob: Aventuri pe uscat -3D, orele 14:00, 16:00
- The Imitation Game: Jocul codurilor, ora 21:50

SPECTACOL

- **„Hori de primăvară"** în cadrul programului „ Tradiţie. Istorie. Rost". Cu Grigore Leşe. Invitaţi: Taraful lui Firuţa din Islaz şi Taraful din Babiciu (vineri, 13 martie, ora 19.30, pe scena Teatrului Clasic „Ioan Slavici"

TEATRE

TEATRUL CLASIC „IOAN SLAVICI"

- **„Totul despre femei"** de Miro Gavran. Regia – Felix Crainicu (vineri, 6 martie, ora 17, în sala Studio)
- **„Totul despre femei"** de Miro Gavran. Regia – Felix Crainicu (vineri, 6 martie, ora 19.30 , în sala Studio)
- **„Cerere în căsătorie"** după A.P Cehov. Traducere şi adaptare scenică – Florin Covalciuc (sâmbătă, 7 martie, ora 17, în sala Studio)
- **„Cerere în căsătorie"** după A.P Cehov. Traducere şi adaptare scenică – Florin Covalciuc (sâmbătă, 7 martie, ora 19.30, în sala Studio)
- **„Flori , fete, filme sau băieţi"** de Mimi Brănescu; Regia - Antonella Cornici (duminică, 8 Martie, ora 17, în sala Studio)
- **„Flori , fete, filme sau băieţi"** de Mimi Brănescu; Regia - Antonella Cornici (duminică, 8 Martie, ora 19.30, în sala Studio)

CONCERTE

- **Concert extraordinar.** Dirijor: Laurenţiu Muntean; Dirijorul corului: Robert Daniel Rădoiaş. POP SIMFONIC ŞI MUZICĂ DE FILM (duminică, 8 martie, ora 19.00, în sala Palatului Cultural)

„Hansel şi Gretel"

Peripeţiile prin care trec cei doi fraţi, Hansel şi Gretel, din binecunoscutul basm (cu acelaşi nume) adaptat şi publicat de Fraţii Grimm, pot fi urmărite de micii spectatori – duminică, 8 martie, ora 11 -, în spectacolul Trupei de Marionete a TCIS, pus în scenă de Francisca Simionescu. În distribuţie: Carmen Mărginean, Adina Doba, Lenuţa Dorobanţu, Loredana Alexandrescu, Cristian Bordaş. FOTO: FAN

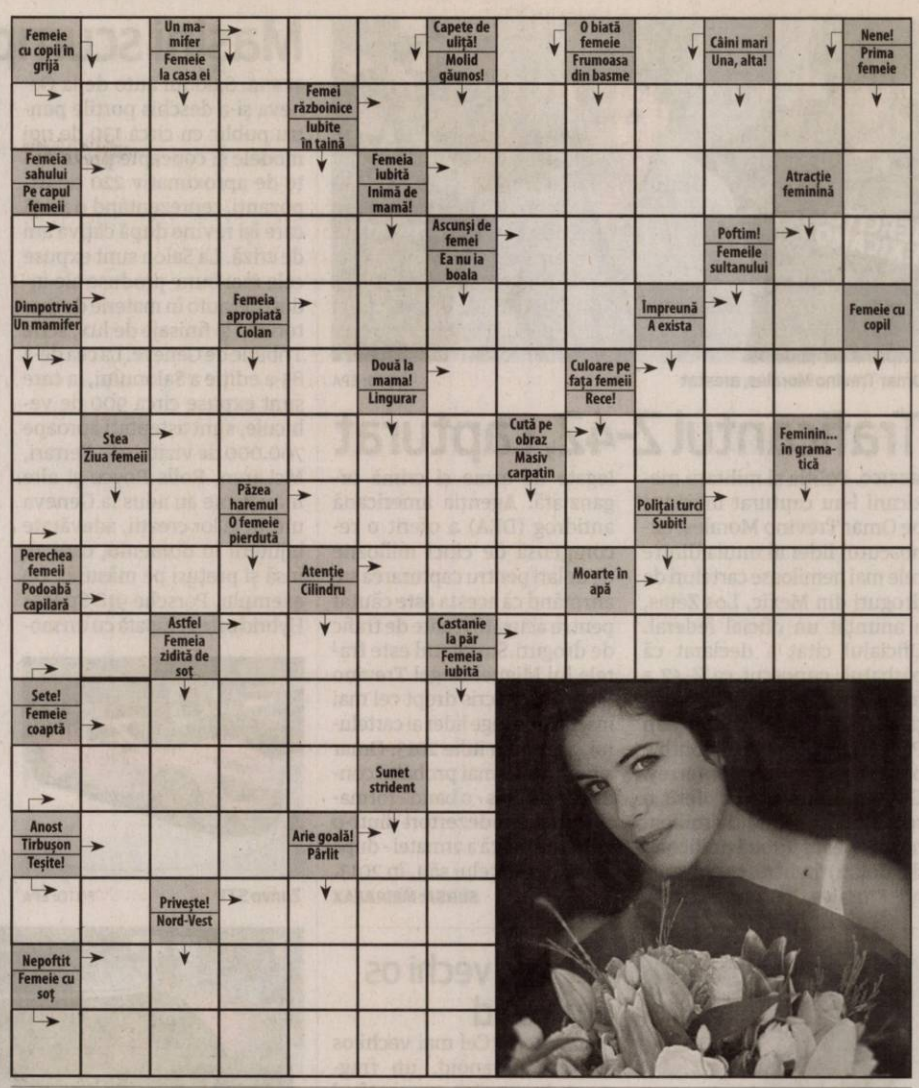

SOLUŢIA INTEGRAMEI DIN NUMĂRUL PRECEDENT

L ■ CAR ■ O ■ A ■ O ■ TEMA ■ ISCALIRI ■ CALIGRAFIE ■ N ■ STI ■ VA ■ RI ■ DUD ■ IDEI ■ PANA ■ ZI ■ CEAS ■ OL ■ ARTAG ■ U ■ NECTAR ■ CU ■ O ■ CS ■ UO ■ GET ■ SA ■ EP ■ CAINOS ■ CT ■ IMORALE ■ CITET ■ NEA ■ TR ■ DAT ■ ARI ■ TITLU ■ NU ■ ITIC ■ RAVASE ■ PIX ■ ITA

AZI LA CINEMA CITY

ATRIUM

Lucrurile capătă o turnură dezastruoasă FOTO: FAN

„EFECTUL LAZARUS"

Efectul Lazarus ne prezintă un grup de cercetători, conduşi de Frank şi logodnica sa Zoe, care au făcut o descoperire senzaţională – ei pot să-i readucă pe morţi la viaţă. După un experiment reuşit asupra unui leş de animal, echipa lor este gata să facă publică descoperirea lumii întregi. Când decanul universităţii lor află despre experimentul secret, proiectul lor este imediat suspendat, iar materialele de lucru confiscate.

AZI LA CINEMA CITY

GALLERIA

Scris şi regizat de Glenn Ficarra şi John Requa FOTO: FAN

„FOCUS"

Will Smith joacă rolul lui Nicky, un maestru al înşelăciunilor, care se îndrăgosteşte de o novice, Jess (Margot Robbie). În timp ce o învaţă trucurile meseriei, ea se apropie un pic prea mult, iar el se rupe de ea. Trei ani mai târziu, fosta flamă, acum o adevărată femeie fatală, apare la Buenos Aires, în mijlocul unei curse cu miză mare.

VĂ INVITĂM LA...

„Cerere în căsătorie" de două ori

Sâmbătă, 7 martie, de la orele 17 şi 19.30, în sala Studio a TCIS, „Cerere în căsătorie".

O comedie pe care nu o puteţi rata FOTO: M.B.

ARAD. În cadrul „Săptămânii comediei", Teatrul Clasic „Ioan Slavici" Arad prezintă - sâmbătă, 7 martie, de la orele 17 şi 19.30 -, în sala Studio, spectacolul „Cerere în căsătorie", după A. P. Cehov.

„Cerere în căsătorie", de A. P. Cehov, este un text asupra căruia s-a aplecat actorul Florin Covalciuc - cel care şi-a asumat (şi) rolul de realizator principal al spectacolului. Povestea celor trei personaje cehoviene va aduce, cu siguranţă, zâmbetul şi buna dispoziţie spectatorilor, Florin Covalciuc exploatând scrierea lui Cehov astfel încât publicul să aibă parte de un spectacol savuros şi plin de viaţă.

„Cerere în căsătorie" îl aduce la viaţă pe tânărul Ivan Vasilievici Lomov care doreşte să se însoare cu fiica vecinului său, dar de la dorinţă până la îndeplinirea ei e cale lungă. Cei doi tineri se ceartă mereu între ei, din cauza unor motive derizorii, iar tatăl Nataliei se află într-o permanentă încurcătură, căutând cu disperare să calmeze răbufnirile viitorilor miri. Comicul de situaţie este savuros, iar „Cerere în căsătorie" umple până la refuz sala Studio a teatrului arădean, la fiecare reprezentaţie.

În distribuţie: Stepan Stepanovici Ciubukov - Florin Covalciuc, Natalia Stepanovna - Angela Varjasi, Ivan Vasilievici Lomov - Ionel Bulbuc. JA-V.F.

FILME ÎN WEEKEND LA TV

SÂMBĂTĂ

- **Ţeapă în stil american (HBO, ora 20.00);**
- **Grozavul şi puternicul Oz (DIGI FILM, ora 20.00);**
- **Revolta de pe Bounty (TVR 2, ora 20.10);**
- **Jurnalul unei mame (PRIMA, ora 20.30);**
- **Furie dezlănţuită 2 (PRO CINEMA, ora 20.30);**
- **Clubul împăraţilor (PARAMOUNT, ora 20.30);**
- **Grudge Match: Faceţi pariurile! (CINEMAX, ora 21.00);**
- **Shakespeare îndrăgostit (TV1000, ora 21.00);**
- **Terminator: Salvarea (AXN, ora 21.00);**
- **Angelica şi sultanul (TVR 1, ora 21.30);**
- **Patru nunţi şi o înmormântare (FILM CAFE, ora 21.30);**
- **Misiune pe Marte (UNIVERSAL CH., ora 22.00)**

DUMINICĂ

- **Contrabandă (DIGI FILM, ora 20.00);**
- **Adela (TVR2, ora 20.10);**
- **Ritm şi pasiune (NAŢIONAL, ora 20.15);**
- **Pentru binele copiilor (AMC, ora 20.25);**
- **Înfruntarea titanilor (ANTENA 1, ora 20.30);**
- **Bărbatul ideal (PRO CINEMA, ora 20.30);**
- **Soţul (CINEMAX, ora 21.00);**
- **Mândrie şi prejudecată (TV 1000, ora 21.00);**
- **Marea mahmureală 3 (HBO COMEDY, ora 21.20);**
- **Nume de cod K-9 (PARAMOUNT, ora 21.25);**
- **Numai cu fiica mea (FILM CAFE, ora 21.30);**
- **Balanţa (TVR 2, ora 21.40);**
- **Jackie Brown (UNIVERSAL CH., ora 22.00)**

CĂRŢI NOI ÎN LIBRĂRII

„Z. UN ROMAN DESPRE ZELDA FITZGERALD" DE THERESE ANNE FOWLER

Când nechibzuita frumuseţe din Sud, Zelda Sayre îl întâlneşte pe F. Scott Fitzgerald, la dans, la un country club din Montgomery, Alabama, în 1918, ea are şaptesprezece ani, iar el este un tânăr locotenent. Curând Zelda se îndrăgosteşte de el, deşi Scott nu e bogat sau cunoscut, nici măcar nu e din Sud, şi insistă, frizând absurdul, că scrisul său îi va aduce atât avere, cât şi faimă. Când Scott îşi vinde primul roman unui editor, plină de speranţă, Zelda se urcă în trenul de New York să se mărite cu el şi apoi să înfrunte împreună orice le-o fi sortit...

„MĂTASE" DE ALESSANDRO BARICCO

La 1861, o epidemie care ucide viermii de mătase ameninţă să aducă ruina în înfloritorul oraşel francez Lavilledieu, unde şapte filaturi produc preţioasele fire din care se ţese senzualul şi inefabilul material. Singura soluţie este o călătorie până în îndepărtata Japonie, unde crescătorilile nu au fost afectate. Străinilor nu le este însă îngăduit să intre în Ţara Soarelui-Răsare, iar periculoasa misiune îi este încredinţată tânărului Hervé Joncour, care şi-a abandonat cariera militară în favoarea mătăsii. Traversând toată Europa şi Asia, el ajunge „la capătul lumii", iar acolo, pe domeniul seniorului Hara Kei, are loc întâlnirea care îi va schimba viaţa.

Omar Trevino Morales, arestat FOTO: EPA

Traficantul Z-42, capturat

MEXICO. Poliția și militarii mexicani l-au capturat miercuri pe Omar Trevino Morales, cunoscutul lider al unuia dintre cele mai nemiloase carteluri de droguri din Mexic, Los Zetas, a anunțat un oficial federal. Oficialul citat a declarat că bărbatul, cunoscut ca Z-42 a fost arestat miercuri dimineața într-un raid efectuat în San Pedro Garza Garcia, o suburbie bogată a orașului Monterrey. Guvernul mexican a oferit o recompensă de 30 de milioane de pesos (două milioane de dolari) pentru capturarea lui Morales, pentru acuzații legate de arme și crimă organizată. Agenția americană antidrog (DEA) a oferit o recompensă de cinci milioane de dolari pentru capturarea sa, afirmând că acesta este căutat pentru acuzații legate de trafic de droguri.Suspectul este fratele lui Miguel Angel Trevino Morales, descris drept cel mai însetat de sânge lider al cartelului, arestat în iulie 2013. Omar a preluat cel mai probabil conducerea Zetas - o bandă formată inițial din dezertori dintr-o unitate de elită a armatei - după arestarea fratelui său, în 2013.

SURSA: MEDIAFAX

Mașini scumpe la Geneva

BERNA. Salonul auto de la Geneva și-a deschis porțile pentru public cu circa 130 de noi modele și concepte prezentate de aproximativ 220 de expozanți, reprezentând o piață care își revine după câțiva ani de criză. La Salon sunt expuse cele mai bune produse ale industriei auto în materie de motorizări și finisaje de lux, scrie Tribune de Geneve. La cea de-a 85-a ediție a Salonului, la care sunt expuse circa 900 de vehicule, sunt așteptați aproape 700.000 de vizitatori. Ferrari, McLaren, Rolls Royce și alte mari firme au adus la Geneva ultimele lor creații, adevărate bijuterii în domeniu, care au însă și prețuri pe măsură. De exemplu, Porsche 918 Spyder Hybrid este echipată cu un motor V8, are 608 cai putere, la care se adaugă două motoare electrice care dezvoltă o putere de 279 de cai. Poate fi cumpărată cu prețuri începând de la 726.000 de euro. Zenvo ST1 este dotată cu un V8 care poate dezvolta 1.100 de cai putere. Costă 800.000 de euro. Modelul Koenigsegg Regera are 1.500 de cai putere și ajunge de la 0 la 400 km/h în 20 de secunde. Cine vrea să îl aibă în garaj trebuie să plătească de la 2,5 milioane de euro în sus. Modelul Bugatti Veyron Grand Sport Vitesse „La Finale" este echipat cu un motor W16, dezvoltă o putere de 1.200 de cai și atinge 410 kilometri pe oră. Costă 2,3 milioane de euro.

SURSA: AGERPRES

Koenigsegg Regera FOTO: EPA

Zenvo ST1 FOTO: EPA

Bugatti Veyron FOTO: EPA

www.aradon.ro
Mai multe poze cu Andra

Andra
Pasiunile ei sunt călătoriile, moda și sportul.

Au muzica lor FOTO: EPA

Playlist ideal pentru pisici

WASHINGTON. Cercetători americani au alcătuit o listă cu trei melodii, create pentru a le face plăcere pisicilor și a le trezi interesul. Ei au ținut cont de vocalizele naturale ale pisicilor, gama de frecvență, tempoul echivalent torsului și alăptării, totul presărat cu glissando, la fel ca în miorlăit.

SURSA: AGERPRES

Cel mai vechi os umanoid

WASHINGTON. Cel mai vechi os fosilizat umanoid, un fragment de maxilar, prezentând cinci dinți intacți, datând din urmă cu 2,8 milioane de ani, a fost descoperit într-un deșert din Etiopia. Potrivit oamenilor de știință, această descoperire a împins înapoi pe firul istoriei cu circa o jumătate de milion de ani momentul în care au apărut primele exemplare de oameni preistorici. Cercetătorii au declarat miercuri că acel os fosilizat reprezintă cel mai vechi fragment osos cunoscut până acum ce a aparținut unui umanoid din genul „Homo".

SURSA: MEDIAFAX

Alisha
Puiul de tigru, Alisha, în vârstă de numai 12 săptămâni, s-a născut la Tierpark din Berlin. FOTO: EPA

Axat pe salvarea mediului

Leonardo DiCaprio a încheiat un parteneriat cu Netflix pentru a lansa un documentar și un serial.

NEW YORK. Actorul Leonardo DiCaprio a încheiat prin intermediul companiei sale de producție Appian Way un parteneriat cu Netflix pentru a produce un documentar și un serial online care vor fi difuzate exclusiv pe această platformă de streaming digital, a anunțat miercuri compania americană. Leonardo DiCaprio, care a colaborat deja cu Netflix la documentarul nominalizat la Oscar „Virunga", un film despre gorilele de munte din Republica Democrată Congo, va fi producător sau producător executiv pentru aceste două proiecte, care vor avea ca temă principală mediul înconjurător și conservarea lui.

Contractul încheiat cu Leonardo DiCaprio se înscrie în eforturile depuse de Netflix care dorește să producă tot mai multe programe originale, cu scopul de a atrage o audiență mai largă. Leonardo DiCaprio, care a primit de-a lungul anilor cinci nominalizări la premiile Oscar, se alătură astfel unei liste impresionante de actori celebri care au încheiat în ultimii ani diverse parteneriate cu Netflix. Pe lângă deja celebra colaborare cu Kevin Spacey și Robin Wright, compania americană a anunțat, în octombrie 2014, că actorul de comedie Adam Sandler va fi protagonist și producător pentru patru filme care vor fi difuzate în regim de exclusivitate pe această platformă online, care are deja mai mult de 57 de milioane de abonați în 50 de țări.

SURSA: MEDIAFAX

DiCaprio, Edward Norton și Mark Ruffalo la un marș ecologist FOTO: EPA

Gastronomie la înălțime

KATHMANDU. Cel mai bun cofetar al anului 2014, Jordi Roca, și un cunoscut alpinist de 76 de ani, Carlos Soria, participă la o expediție cu totul specială în Himalaya, în cursul căreia renumitul chef spaniol va face experimente gastronomice la mare înălțime. Expert în escaladă de mare risc, Carlos Soria va urca pe Annapurna (8.091 m) pentru a-și definitiva ambițiosul proiect de a cuceri toate cele 14 vârfuri muntoase din lume cu înălțime mai mare de 8.000 de metri. Jordi Roca a decis să se alăture veteranului sportiv în expediția Annapurna-Dhaulagiri 2015, care va dura două săptămâni, după ce „El Celler de Can Roca", restaurantul cu trei stele Michelin din Girona în care lucrează, a testat mai multe luni diferite metode de a prepara, în condițiile extreme de pe munte. În tabăra de bază, situată la 4.200 de metri altitudine, Jordi Roca va avea un schimb de experiență cu Nathi Sherpa, bucătarul care îl însoțește pe Carlos Soria în expedițiile sale.

SURSA: AGERPRES

Carlos Soria FOTO: FAN

Funassyi FOTO: EPA

Funassyi, vedetă la New York

TOKYO. Funassyi, mascota-pară care își agită brațele, dansează și face giumbușlucuri, este una din figurile cele mai populare în Japonia, în pofida statutului său neoficial. Figurina, care își trage numele de la orașul Funabashi (de la periferia Tokyo) și de la nashi (pară), s-a întors recent dintr-o vizită triumfală la New York. „Am fost primită ca o celebritate acolo", s-a lăudat mascota Funassyi.

SURSA: AGERPRES

David Gilmour, în turneu

LONDRA. La câteva luni după ce a semnat albumul de adio al Pink Floyd, chitaristul legendarei trupe britanice, David Gilmour, a anunțat lansarea celui de-al patrulea său album solo și un turneu în amfiteatre romane din câteva orașe europene. David Gilmour a informat miercuri pe site-ul său că va dezvălui numele și data lansării albumului în același timp cu turneul care va avea loc „în unele dintre cele mai frumoase orașe și săli de spectacole din lume". Turneul care va cuprinde opt concerte va debuta la 12 septembrie pe arena din Pola, oraș vechi de două milenii din Croația, și va continua pe arene similare din Orange, Franța și Verona, Italia. Chitaristului împlinește astăzi 69 de ani.

SURSA: AGERPRES

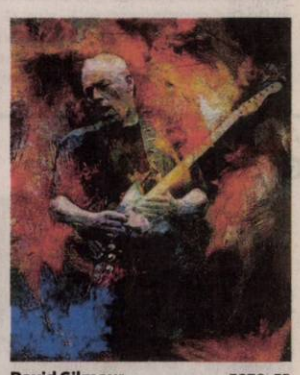

David Gilmour FOTO: FB

FONDAT 1989, APARE LA ARAD, TEL. 0257/281.802, E-MAIL: REDACTIA.JURNALARADEAN@RUSSMEDIA.RO; PUBLICITATE.JURNALARADEAN@RUSSMEDIA.RO

JURNAL ARĂDEAN

o marcă russmedia

Marius Copil a evoluat perfect în Cupa Davis

PAGINA 8

19 femei, angajate pe loc la Bursa Muncii

PAGINA 5

LUNI
9 MARTIE 2015
ANUL XXVII, NR. 7276
12 PAGINI - 1,50 LEI

12° Temperaturile se vor situa între 0 şi 12 grade. Vântul va sufla cu 9 km/h.

DIMINEAŢA | AMIAZA | SEARA

Au refuzat preţul căldurii

Un proiect de hotărâre care nici măcar nu a mai ajuns pe ordinea de zi a fost cel mai dezbătut subiect al zilei.

ARAD. O oră pentru căldura arădenilor. Cam atât au alocat aleşii locali din timpul şedinţei CLM de vineri, întinsă pe parcursul a aproximativ două ore, pentru un subiect fierbinte (la orice oră): gigacaloria. A fost încă o demonstraţie de construcţie elaborată de primar pentru ca toată lumea să înţeleagă exact cum stă treaba în problema preţului la căldura livrată populaţiei. Încă un joc politic reuşit.

Şedinţa CLM a început chiar cu acest subiect delicat. Primarul a anunţat că se doreşte introducerea pe ordinea de zi a unui proiect prin care se stabileşte noul preţ de producţie a energiei termice livrate populaţiei. Şi de aici a început tot show-ul. Falcă a continuat cu un lung şir de acuze la adresa Guvernului, a Autorităţii Naţionale de Reglementare în Domeniul Energiei (ANRE) şi a lui Marin Lupaş, care trimisese cu o zi înainte un comunicat de presă pe tema scumpirii gigacaloriei, citând din documente şi legi.

„Proiectul propus face referire la preţul pe care ANRE l-a stabilit în decizia din 17 decembrie, impunând un tarif de 196,08 lei per gigacalorie. Proiectul are în susţinerea sa decizia preşedintelui ANRE, o legislaţie naţională şi decizia din octombrie 2014 prin care ANRE stabileşte preţul la gigacalorie sub o formă nouă. Eu cred că este normal înainte de toate ca directorul Pavel Moisă de la CET să vină să facă o prezentare publică şi să ne explice cum se face că ANRE vine să ne impună nouă preţul pe care trebuie să-l practicăm şi de ce". /P.3

ugetul, votat FOTO: A.B.

Buget amendat de 27 de ori!

ARAD. Un buget amendat de 27 de ori dar votat cu majoritate covârşitoare. Acesta este bugetul municipiului Arad pe anul 2015. /P.3

Ionuţ Popa FOTO: FAN

Debut cu stângul pentru Ionuţ Popa

CARANSEBEŞ. Şoimii Pâncota a pierdut importantul meci de la Caransebeş, cu 2-1, semn că noul tehnician nu a găsit o „reţetă magică" în doar câteva zile. Ionuţ Popa s-a plâns de arbitraj, dar a mai spus şi faptul că ratarea lui Sălăjan, la scorul de 1-1, a fost cheia meciului. /P.7

Loto din 8 martie

6/49:	3, 8, 11, 26, 48, 46
NOROC	1334676
5/40:	37, 8, 5, 11, 4, 21
JOKER	45, 41, 21, 17, 33/14

Agricultură

Ţările din UE cu cea mai întinsă suprafaţă destinată agriculturii.

% din suprafaţa totală

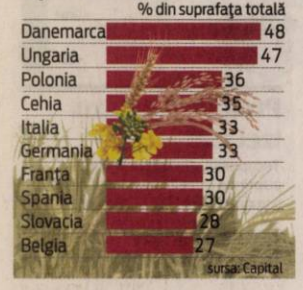

sursa: Capital

9 771220 748010 15048

Invincibile în Europa!

După un traseu perfect, cu zece victorii din tot atâtea meciuri disputate, Univ. Goldiş ICIM a cucerit Liga Europei Centrale. În Final Four-ul de la Nymburk, arădencele au trecut de echipa gazdă (în semifinală) şi CSU Alba Iulia (în finală). Pentru galben-albastre este al treilea trofeu CEWL, după cinci finale consecutive. /P.8

FOTO: RADIO TIMIŞOARA

Legea bate prioritatea pe Drumul Naţional 7

Coborârea de pe autostradă din zona Pecica a modificat aberant circulaţia. Dar legea e lege şi bate prioritatea.

ARAD. În luna decembrie a anului trecut constructorul autostrăzii Nădlac-Arad a anunţat că o porţiune de şosea, cea dintre Pecica şi Nădlac, poate fi dată circulaţiei. Regulamentele de siguranţă rutieră erau respectate la acea vreme, aşa că şoferii autoturismelor care circulau spre Nădlac au primit undă verde pentru a intra pe autostradă. Doar că, odată cu deschiderea autostrăzii, semnalizarea rutieră în zonă s-a schimbat. Un mare semn „STOP" a apărut în mijlocul Drumului Naţional 7, pe o porţiune dreaptă a şoselei. Şoferii obişnuiţi să circule pe acest tronson nu au ştiut, în primă fază, cum să reacţioneze. Apoi nu au înţeles care este motivul pentru care, exact pe o porţiune dreaptă de drum, a apărut semnul care te obligă să opreşti maşina pe loc. Mai ales că, la aproximativ 200 de metri distanţă de acest semn, se află nodul rutier, respectiv sensul giratoriu, prin care poţi urca pe autostradă.

„Mergi pe DN 7 pe drum drept, ai o anumită viteză, apoi îţi apare un semn de «STOP». Opreşti acolo, pentru că altfel rişti să rămâi fără carnet. Apoi continui drumul aproximativ 200 de metri şi trebuie să te opreşti din nou la sensul giratoriu", ne-a reclamat un şofer. La fel de surprinşi au fost mulţi alţi conducători auto care, neştiind despre semnul de circulaţie montat acolo, fie au frânat brusc, fie au trecut în viteză pe lângă el, riscând un accident. /P.6

Tradiţii pascale, reînviate la Nădlac

NĂDLAC. „Ouă încondeiate şi aranjamente de primăvară"- este genericul sub care s-a organizat, în weeke-end, la sediul Uniunii Democratice a Slovacilor şi Cehilor din România (UDSCR) de la Nădlac, o inedita expoziţie în întâmpinarea sărbătorilor pascale. Participanţii la acest eveniment au avut ocazia să admire şi să achiziţioneze ouă încondiate, ornate cu ajutorul celor mai diverse tehnici, turtă dulce şi multe alte produse cu tematică pascală, realizate de 18 de expozanţi din trei ţări ale „Ţinutului de Jos". /P.5

Decoruri pascale FOTO: FAN

Au protestat pentru Graţiana

Aproximativ 60-70 de persoane s-au adunat în satul Caporal Alexa şi au protestat împotriva stării drumurilor care, din punctul lor de vedere, au provocat moartea Graţianei Răuţ, o tânără de 24 de ani. Protestatarii au mers cu flori şi lumânări la crucea ridicată pe marginea şoselei, exact în locul în care a avut loc accidentul în urma căruia Graţiana şi-a pierdut viaţa. Organizatorii acestui protest au anunţat că vor protesta săptămânal faţă de starea drumurilor judeţene. /P.5

FOTO: A.G.

Valentin Costea FOTO: JA

Rupt în bătaie de propriul angajat

ARAD. Valentin Costea, cunoscut în Arad pentru maşinile modificate pe care le făcea, se zbate între viaţă şi moarte după ce un tânăr, angajat la negru al lui Costea, l-a bătut. Agresorul l-ar fi lovit de mai multe ori cu o bară metalică în cap pentru a-i fura banii. /P.6

95% dintre părinţi au ales religia

ARAD. Părinţii arădeni sunt pentru predarea religiei în şcoli. Într-o proporţie covârşitoare, 95% dintre ei, au decis pro ore de religie. /P.3

Noul PNL dă rateuri la Ineu

INEU. Fostul primar PDL-ist al Ineului ar putea fi exclus din partid, pentru că a votat alături de consilierii PSD, primarul Abrudan suspectându-l că ar vrea să candideze pe lista adversarului politic. /P.5

Greu cu matematica FOTO: JA

Matematica le-a dat de furcă

ARAD. Inspectoratul Şcolar Judeţean Arad a anunţat că au fost publicate rezultatele simulării examenului de evaluare naţională. Ca în fiecare an, elevii de clasa a VIII-a au avut mult de furcă cu matematica, rezultatele la această materie fiind dezatruoase. /P.3

Remember: 9 martie

1454 S-a născut Amerigo Vespucci, explorator italian (d. 1512)

1878 S-a născut Elena Farago, poetă română (d. 1954)

1890 S-a născut Viaceslav Molotov, politician rus (d. 1986)

1906 S-a născut Radu Boureanu, poet, prozator, traducător român (d. 1996)

1929 A murit Theodor Dimitrie Speranţia, scriitor şi folclorist român (n. 1856)

1931 S-a născut Masahiro Shinoda, regizor japonez

1934 S-a născut Iuri Gagarin, astronaut sovietic (d. 1968)

1937 S-a născut Alexandru Tatos, regizor român (d. 1990)

1942 S-a născut Ion Caramitru, actor, regizor

1944 A murit Grigore Antipa, biolog român (n. 1867)

1961 A murit Cezar Petrescu, scriitor român (n. 1892)

Laura Stoica FOTO: FAN

1971 A murit Ion I. Agârbiceanu, fizician român, membru corespondent al Academiei Române (n. 1907)

1994 A murit Charles Bukowski, scriitor american (n. 1920)

1994 A murit Fernando Rey, actor spaniol (n. 1917)

1998 A murit Christinel Eliade, soţia lui Mircea Eliade

2006 A murit **Laura Stoica,** cântăreaţă româncă (n. 1967)

Telefoane utile

☎INFORMAŢII TELEFONICE: 118.932; ☎ROBOT: 1958; ☎APEL UNIC DE URGENŢĂ (SALVARE, POLIŢIE; Pompieri): 112; ☎PRIMĂRIA MUNICIPIULUI ARAD: Program de relaţii cu publicul (camera 5) luni-vineri între orele 8-20. Tel.: 0257/284.744; tel. centrală: 0257/281.850; ☎S.C. E.ON GAZ ROMÂNIA - Sucursala Arad - Dispecerat şi intervenţie telefon: 0357/403.321; ☎DERANJAMENTE CURENT ELECTRIC: 0257/929.

Sudoku

REGULI: În fiecare bloc sunt câteva cifre între 1 şi 9, stabilite dinainte. Acestea trebuie completate cu cifrele lipsă, în aşa fel încât fiecare număr să figureze o singură dată. De asemenea, cifrele de la 1 la 9 trebuie să figureze o singură dată atât pe rândurile orizontale cât şi pe coloanele verticale ale celor nouă blocuri luate împreună.

ÎNCEPĂTORI

	5	2	9					
				4	7			
3		6			5			1
	9		3			6		
		4			6		2	
		5						
				2			7	
		8			1			
7						5		8

AVANSAŢI

1	7		3					6
6								
3				9			2	
						5		7
7							9	
					6	4		
		5			1		3	
		8			4			
					2			5

Soluţiile jocurilor din numărul precedent:

ÎNCEPĂTORI

8	4	6	1	5	7	3	9	2
3	2	1	4	9	8	5	7	6
7	5	9	2	6	3	1	4	8
1	3	5	8	2	4	9	6	7
6	7	2	5	3	9	8	1	4
4	9	8	6	7	1	2	3	5
9	6	4	3	8	2	7	5	1
2	1	7	9	4	5	6	8	3
5	8	3	7	1	6	4	2	9

AVANSAŢI

9	8	1	4	6	3	7	2	5
3	6	5	2	7	8	4	9	1
4	7	2	9	5	1	6	3	8
5	1	4	6	2	7	9	8	3
7	3	9	1	8	5	2	6	4
6	2	8	3	9	4	1	5	7
8	5	6	7	1	2	3	4	9
1	9	3	5	4	6	8	7	2
2	4	7	8	3	9	5	1	6

UNDE MERGEM în Arad

Cinema

CINEMA CITY ATRIUM

- **50 de umbre ale lui Grey, orele 14:30, 17:00, 19:30, 22:00**
- **Ascensiunea lui Jupiter -3D, orele 14:40, 17:10, 19:40, 22:10**
- **Băiatul din vecini, orele 15:00, 17:00, 20:20, 22:20**
- **Cei 6 super eroi -3D, ora 16:00**
- **Chappie, orele 15:00, 17:30, 20:00, 22:40**
- **De ce eu?, orele 16:00, 18:40, 21:20**
- **Efectul Lazarus, orele 17:20, 19:10, 21:00, 22:50**
- **Femeia în negru 2: Îngerul morţii, orele 15:20, 20:30, 22:30**
- **Focus, orele 13:30, 15:40, 18:00, 20:10, 22:20**
- **Lunetistul american, orele 19:00, 21:40**
- **Mielul Shaun, orele 14:40, 16:30, 18:30**
- **Nuntaşi de închiriat, orele 13:10, 13:50, 19:50, 22:00**
- **Pene galbene -3D, ora 14:00**
- **SpongeBob: Aventuri pe uscat -3D, orele 13:50, 15:50, 17:50**
- **The Imitation Game: Jocul codurilor, ora 18:15**

Lansare de carte

- **„Athos – Muntele Sfânt al rugăciunii, smereniei şi înţelepciunii"** de Pavel Sîrbu (joi, 12 martie, ora 14.30, în aula „Ştefan Cicio Pop" a Universităţii de Vest „Vasile Goldiş" - B-dul Revoluţiei, nr. 94-96).

Vernisaj

- **„Hydrophilia",** expoziţie „Super Smooth Studio", Mimi Ciora & Mircea Popescu (sâmbătă, 14 martie, de la ora 17, la Muzeul de Artă Arad, sala Ovidiu Maitec)

Spectacol

- „Hori de primăvară" în cadrul programului „ Tradiţie. Istorie. Rost". Cu **Grigore Leşe.** Invitaţi: Taraful lui Firuţa din Islaz şi Taraful din Babiciu (vineri, 13 martie, ora 19.30, pe scena Teatrului Clasic „Ioan Slavici"

Teatre

TEATRUL DE MARIONETE

- **„Zâna lacului".** Regia: Maria Gornic; Scenografia: Zofia Krzyzanowski; Distribuţia: Lenuţa Dorobanţu, Izabela Moş, Sorin Dorobanţu, Mircea Moş (duminică, 15 martie, ora 11)

Concerte

- **Concert simfonic.** Dirijor: Tiberiu Soare; Solist: Constantin Tălmaciu; În program: Frederic Chopin - Variaţiuni pe o temă de Rossini pentru flaut şi orchestră, François Borne - Fantasia brillante pe teme din opera Carmen, Ludwig van Beethoven - Simfonia a III-a în mi bemol major Eroica (joi, 12 martie, ora 19, în sala Palatului Cultural)
- **Concert extraordinar de muzică barocă.** Orchestra de cameră a Filarmonicii de Stat Arad; Dirijor: Dorin Frandeş (duminică, 15 martie, ora 19, în Sala Ferdinand - Primăria Arad)

Sănătate

- **CABINET GINECOLOGIC:** Cabinet ginecologic Arad, B-dul Decebal 11 (lângă Hotel Aradul), chiuretaj medicamentos, eco 4 D, test PAP.TEL: 0770823850, 0723643581
- **Policlinica DR. TURCIN, oferă:** Cardiologie (EKG, Ecografie cardiacă, Doppler vascular, Holter EKG si TA, Test de efort), Oftalmologie **(NOU - chirurgie pol anterior; CV computerizat; optică medicală),** ORL (videoendoscopie), pneumologie, gastroenterologie, neuropsihiatrie, medicină de familie, ecografii generale. **Telefon: 0257/285510, www.policlinica-turcin.ro.**
- Farmacia GLYKON - UTA, Bl U 6 (vis-a-vis de biserica în construcţie). DESCHIS ZILNIC: LUNI-VINERI 07.00 -21.00 SÂMBĂTĂ şi DUMINICĂ 08.00-18.00. **Telefon: 0257/ 241197.**

Întreruperi de curent

Marţi, 10. martie 2015. În judeţ, h 8-16: Şoimuş; **h 9-17:** Caporal Alexa.

Pieţe şi târguri

Astăzi este zi de piaţă la Curtici, Nădlac, Bocsig, Gurahonţ, Moneasa, Pilu, Vladimirescu. **Tot astăzi se organizează târg săptămânal la** Gurahonţ şi Bârzava.

Mâine, marţi, este zi de piaţă la Sebiş, Almaş, Apateu, Semlac, Sântana, Şilindia, Vârfurile.

Horoscop

BERBECUL (III.21.-IV.20.)
Aveţi posibilitatea să luaţi o decizie importantă în privinţa relaţiilor sentimentale, care vă poate schimba viaţă. Cineva apropiat vă oferă un cadou.

TAURUL (IV.21.-V.20.)
Doriţi mult să faceţi o schimbare sau să începeţi ceva nou. Traversaţi o perioadă dificilă, cu multe probleme de rezolvat. Nu staţi prea bine cu banii, dar vă sfătuim să nu vă faceţi griji.

GEMENII (V.21.-VI.21.)
O rudă mai în vârstă reuşeşte să vă temperareze dorinţa de a obţine venituri riscante. Vă sfătuim să nu vă sacrificaţi tot timpul liber pentru interese materiale.

RACUL (VI.22.-VII.22.)
Este posibil să începeţi o nouă etapă în viaţa socială şi pe plan sentimental. Sunt favorizate întâlnirile cu persoane mai tinere, comunicarea cu persoana iubită şi călătoriile.

LEUL (VII.23.-VIII.23.)
Nu este o zi favorabilă investiţiilor. Vă sfătuim să evitaţi speculaţiile. Nu căutaţi să obţineţi sume necuvenite, pentru că riscaţi să aveţi necazuri! După-amiază, este posibil să aveţi musafiri.

FECIOARA (VIII.24.-IX.23.)
Vă aflaţi într-o perioadă favorabilă contactelor sociale şi relaţiilor sentimentale, dar şi pe plan social. După-amiază, survin schimbări de program din cauza invitaţiei la o petrecere.

BALANŢA (IX.24.-X.23.)
Dimineaţă sunteţi decis să rezolvaţi o problemă de familie, pe care aţi tot amânat-o. Sunteţi nevoit să faceţi câteva drumuri şi cheltuieli destul de mari.

SCORPIONUL (X.24.-XI.22.)
Sunteţi hotărât să începeţi ceva nou. Este o zi favorabilă activităţilor intelectuale şi aveţi ocazia să vă afirmaţi în societate.

SĂGETĂTORUL (XI.23.-XII.21.)
Pot avea loc schimbări benefice în relaţiile dumneavoastră sentimentale. Sunteţi comunicativ şi aveţi ocazia să vă împrieteniţi cu o persoană deosebită.

CAPRICORNUL (XII.22.-I.20.)
Dimineaţă vă simţiţi obosit, chiar epuizat. Este recomandabil să evitaţi deciziile importante, mai ales în afaceri, şi activităţile ce necesită un efort deosebit.

VĂRSĂTORUL (I.21.-II.20.)
Dimineaţă încasaţi o sumă considerabilă, de pe urma unei afaceri. Deşi se poate spune că acum aveţi bani, vă sfătuim să nu faceţi investiţii şi nici călătorii lungi. Ar fi bine să vă petreceţi timpul împreună cu persoana iubită.

PEŞTII (II.21.-III.20.)
Deşi sunteţi foarte aglomerat, aveţi suficientă energie pentru a face faţă tuturor problemelor. Aveţi ambiţia să mergeţi până la capăt, indiferent de obstacole.

Citire apometre

Luni, 9 martie 2015. Pescăruş, Cetăţii, Diogene, Părului, Micşunelelor, Gladiator, Pompei, Hector, Marte, Troiei, Cezar, Santinelei, Infanteriei, Achile, 13 Martiri, Trompetei, Radu de la Afumaţi, Prutului, Podgoriei, Crizantemelor, Caraiman, Zoe, Amurgului, Constanţa, Junilor, Păuliş, Şiriei, Argeş, Lipovei, Păstorului, Zefir, Vişinului, Poetului, Turdei, Jiului, Oltului, Retezat, Moldovei, Bucovinei, T. Arpad, Cireşoaiei, Negoi, Corbului, Fântânii, Concordiei, Nouă, Faurilor. Ş. Tenetchi, Laptelui, Călţunaş, Alexandru cel Bun, P. Maior, Bucureşti, Sânzâienelor, Mălin, Câmpeni, Tiberiu, Veneţia, Andrei Şaguna cu soţ, A. Karoly, Andrei Şaguna fără soţ, Bela Bartok, Calea Victoriei, Aviator Vuia, Deltei, H. Sava, Z. Moricz, Bradului, Zmeurei.

Marţi, 10 martie 2015. Cetăţii, Diogene, Părului, Micşunelelor, Gladiator, Pompei, Hector, Marte, Troiei, Cezar, Santinelei, Infanteriei, Achile, 13 Martiri, Trompetei, Radu de la Afumaţi, Argeş, Lipovei, Păstorului, Zefir, C. Negruzzi, A. Ivireanu, Z. Moricz, Bradului, Zmeurei, P. Rareş, Comunarzilor, Turdei, Jiului, Oltului, Retezat, Faurilor, Laptelui, Ştefan Tenetchi, Călţunaş Alexandru cel Bun, Septimiu, Trotuşului, Herodot, Mimozei, Năsăud, Teuz, Buziaş, Mircea Vodă, Ulmului, Solomon, Macedoniei, Orfeu, Măgurei, Crişului, Prometeu, Diana, Letiţiei, Aviaţiei, Calea Victoriei, Aviator Vuia, Deltei, H. Sava, Andrei Şaguna cu soţ, A. Karoly, Andrei Şaguna fără soţ, B. Bartok, E. Gârleanu, Minervei, Clopoţeilor, Crişan, Ghiba Birta, Şt. A. Doinaş, I. Marşieu, B. Bela, Ghe. Lazăr, Tr. Dobra, Plevnei, P-ţa Arenei, K. Aladar, Mozart, Dacilor, Teiului, Paris.

Vremea

Luni, 9 martie

www.aradon.ro

0° LA ORA 6 — temperaturile se vor situa între -1 şi 0 grade. Vântul va sufla cu 9 km/h dinspre NNE.

12° LA ORA 18 — temperaturile se vor situa între 11 şi 12 grade. Vântul va sufla cu 9 km/h dinspre NNE.

Ziua precedentă

Arad	-1–10	Umiditate:	53%
Lipova	-1–10	Presiune:	1015.92mb
Chişineu-Criş	-1–10	Precipitaţii:	0 %
Săvârşin	-2–9	Vânt:	4,83 km/h
Sebiş	-2–9	Direcţie vânt:	N

Azi

Temperaturile se vor situa între 0 şi 12 grade. Vântul va sufla cu 9 km/h, dinspre NNE.

Soarele

Răsare: 07:13
Apune: 18:20

FAZELE LUNII

19.02 · 25.02 · 5.03 · 13.03

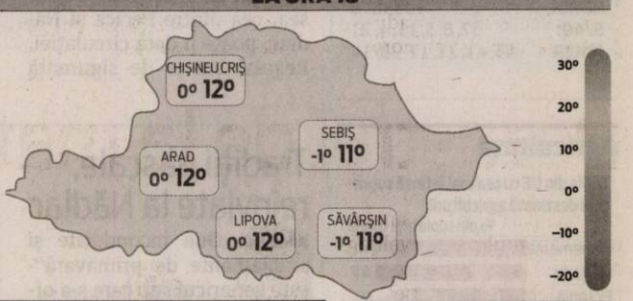

LUNI	MARŢI	MIERCURI	JOI
0° 12°	1° 12°	4° 13°	3° 11°
predominant însorit	senin	înnorări variabile	averse de ploaie

Calendar

Biserica ortodoxă: Sf. 40 de Mc. din Sevastia; Sf. Mc. Urpasian (Dezlegare la ulei şi vin)
Biserica greco-catolică: Sf. 40 m. din Lacul Sebaste
Biserica romano-catolică: Ss. Francisca Romana, călug.; Dominic Savio; 40 de soldaţi, m.

Prognoză pentru trei zile

Temperaturile minime vor fi cuprinse între 1 şi 4 grade, iar cele maxime între 11 şi 13 grade.

Temp.minime: 1-4°C
Temp.maxime: 11-13°C.

JURNAL ARĂDEAN
B-dul Revoluţiei nr. 62, Arad
BRAT Auditat de BRAT
Reclamaţii difuzare: 0257/212.032

Director de vânzări: Mircea Ţişcă (8427)
Secretariat: 0257.281802 (centrala), fax - 0257.212.012
Şef departament difuzare: Carmen Csordas
Marea publicitate: 0257.280904
Mica publicitate: 0257.210775; B-dul Revoluţiei, nr. 81
Tiparul executat la: Tipografia Russmedia Kft. Debrecen

Redactor şef: Adriana Barbu (8416) Responsabil de număr: Gabriela Groza
Secretar general de redacţie: Gabriela Groza (8423); Departamente: Eveniment: Simona Butaru, Monica Ardelean (8405), Alin Gherasim (8417), Ioana Costaş (8414); Politic: Simion Todoca (8434); Economic: Andreea Pintea (8415); Cultură, Învăţământ: Vasile Filip (8421); Social: Diana Duţu (8413); Sport: Daniel Scridon (8424), Leo Sfâra (8422), Dan Lazăr (8406).
Tehnoredactare: Ghizela Şerban (8409), Munteanu Daniel (8411).
REDACŢIE: tel. 0257.281802 (centrala); fax 0257.212.012, 0257.228.592; e-mail:redactia.jurnalaradean@russmedia.ro, adevaruldearad@russmedia.ro, publicitate.jurnalaradean@russmedia.ro, publicitate.adevarul@russmedia.ro

Executivul a ales să nu voteze prețul ANRE dar să pună bani deoparte pentru gigacalorie FOTO: A.B.

Au refuzat prețul căldurii

Un proiect de hotărâre care nici măcar nu a mai ajuns pe ordinea de zi a fost cel mai dezbătut subiect al zilei.

ARAD. După o altă intervenție a primarului, care susținea că, dacă nu s-ar fi schimbat legislația în octombrie 2014, Aradul nu ar fi avut nici o problemă iar prețul la căldura livrată arădenilor ar fi putut scădea datorită investițiilor făcute, a intervenit - așa cum era așteptat și calculat probabil - consilierul PSD, Marin Lupaș. Alesul s-a întrebat dacă prețul la care s-a ajuns acum de peste 196 de lei gigacaloria este unul real, sau dacă vine să acopere anumite cheltuieli făcute de centrală. Lupaș a mai adăugat doar faptul că sunt cheltuieli foarte mari pe rețeaua de distribuție și transport și că ar trebui făcute, totuși, investiții serioase în rețeaua de distribuție, nu doar de 7 din cei 98 kilometri. Tot pe subiect a fost lăsat să intervină și Ionel Ciupe, care s-a arătat nemulțumit de faptul că înainte de a trimite documentele la ANRE pentru avizare, nimeni din Arad nu a încercat să negocieze un preț mai mic de la autoritate. „Înțeleg că acest preț ne-a fost impus, dar poți să te duci să dai în judecată ANRE pe acest subiect, să contești hotărârea autorității", a mai susținut Ciupe, care nu a uitat să precizeze că Aradul se poate declarat chiar norocos că se alimentează cu gaze din conducta de transport, în condițiile în care prețul ar fi crescut cu încă 30% dacă s-ar fi alimentat din conducta de distribuție.

Cine plătește la final?

După ce a mai contestat o dată modul în care ANRE a stabilit acest preț („cum poți să nu verifici randamentul și capacitatea unei centrale înainte de a da un preț?), primarul a conturat și o imagine de viitor: „Din acest moment, sistemul energetic devine foarte rentabil, CET-urile devin foarte puternice și cineva trebuie să plătească".

Nu s-au scurs nici câteva secunde până am aflat cine ar trebui să plătească pentru tot: noi, arădenii, oamenii de rând. Nicio surpriză, am spune tot noi.

Revenind la ședință, intervențiile au curs apoi astfel: Ovidiu Moșneag l-a îndemnat pe colegul PSD să se adreseze celor de la ANRE pentru a afla cum s-a ajuns la acest preț, Cătălin Lazurcă a pus un verdict - „indiferent câte investiții am face pentru a reduce prețul la gigacalorie, acesta nu va scădea atâta timp cât va fi impus de București"-, în timp ce Bognar și-a exprimat dorința ca prețul să fie stabilit de cel care produce energia termică adică CET Arad, considerând că ar trebui transmis un mesaj în acest sens.

Care e prețul real?

Cu încă o intervenție a directorului CET, cerută de primar, în care managerul a insistat pe faptul că „prețul este impus de ANRE și este calculat pentru centrale echivalente", și cu o scurtă intervenție a lui Lupaș, care punea sub semnul întrebării veridicitatea unor afirmații, s-a trecut la lovitura finală: „Întrebarea este cine plătește? Ori că vom ridica subvenția pentru a acoperi prețul, ori că vom lăsa totul pe seama arădenilor, tot arădenii plătesc. Eu cred, ca atare, că nu trebuie să votăm acest preț. Dacă prețul este impus, eu cred că nu trebuie să-l mai votăm". I-a scuzat imediat pe consilierii care au elaborat proiectul (cei care se află în AGA la CET), precizând că aceștia au fost de bună credință și au elaborat proiectul pe impunerea ANRE, dar a continuat: „Dacă am accepta acest preț impus ne-am asuma gândirea centralistă".

O ultimă intervenție a consilierul Ciupe ar fi trebuit să dea tuturor de gândit deși nu a fost băgată cu adevărat în seamă: consilierul l-a întrebat pe directorul CET care este prețul corect pentru gigacalorie și și-a argumentat întrebarea cu faptul că managerul ar fi afirmat nu mai departe de ieri, în ședințele pe comisii, faptul că oricum prețul pe care l-ar fi fixat CET cu adevărat e mai mic doar cu 5% față de cel impus.

Fără proiect

Finalul i-a aparținut, desigur, domnului Gheorghe Falcă: a propus neincluderea proiectului pe ordinea de zi a ședinței și așa s-a și petrecut, votul dat pentru neincludere fiind în unanimitate.

Dar subiectul nu s-a încheiat aici. La două proiecte de hotărâre mai departe, deși aleșii au refuzat să accepte prețul impus de București Aradului pentru gigacalorie, în buget s-au „strecurat", tot prin votul aleșilor, la momentul amendamentelor, 12 milioane de lei pentru a subvenționa căldura. Exact suma de care are nevoie Aradul pentru a acoperi diferența dintre prețul gigacaloriei de acum și cel al gigacaloriei propuse de ANRE. Propunerea făcută de Ovidiu Moșneag a fost acceptată de toți.

ADRIANA BARBU
adriana.barbu@russmedia.ro

Subvenționare pe gustul puterii

Încă un proiect tot pe căldură și-a făcut loc și el pe ordinea de zi a ședinței CLM de vineri: subvenția lunară acordată CET pentru căldura livrată arădenilor. Propunerea lui Marin Lupaș, de a crește această subvenție, suma de acoperit fiind după calculele alesului fiind de 18.792.000 de lei, nu a fost acceptată de executiv și aleșii Puterii pe motiv că o asemenea sumă nu se mai găsește în rezerva bugetară (după ce se vor împărți însă banii pe amendamentele consilierilor) ci doar o treime din ea. S-a acceptat însă propunerea de creșterea a subvenției venită din partea Puterii și formulată de consilierul Sergiu Bâlcea. O subvenție mai mică, ce-i drept, și care se va da doar din 1 martie, căci retroactiv nimic nu e posibil când e vorba de oamenii de rând.

27 de amendamente la bugetul municipiului!

Consilierii locali au votat în ședința de vineri bugetul Aradului pe anul 2015 cu 20 de voturi pentru și unul împotrivă.

ARAD. Un buget amendat de 27 de ori dar votat cu majoritate covârșitoare. Acesta este bugetul municipiului Arad pe anul 2015. Din cele 27 de amendamente propuse de consilierii locali (cele mai multe venite de la comisia de buget), 26 au schimbat bugetul, doar unul - aparținând consilierul Marin Lupaș - căzând la vot. Ce au propus în plus consilierii la momentul votului bugetului municipiului? Bani pentru biserici, în primul rând. Nu s-a inclus aici, însă, și banii pe care alesul PSD i-a propus a fi alocați bisericii de la UTA pentru finalizare ei, pe motiv că suma de un milion propusă de Lupaș în acest sens e întreaga sumă alocată bisericilor din Arad. Filarmonica și teatrul s-au tot ales cu bani în plus de la buget, deși declarativ edilul local a lăsat să se înțeleagă că e nițel supărat pe cei doi directori de la cultură (nu într-atât încât să nu le aloce sume de bani, însă). Gigacaloria, rețelele termice, punctele termice etc. au primit și ele bani în plus în buget. Pe lista norocoșilor s-au numărat și câteva studii de fezabilitate, câteva programe informatice și registre, ba chiar și un tablou al Împăratului Francisc I, pentru care s-au alocat 8.000 de lei. Un studiu despre sănătatea arădenilor a primit și el bani (discuția pe temă fiind una veche), aceasta fiind, însă, singura sumă care a completat capitolul bugetar „Sănătate". Cât despre învățământul preuniversitar, la prima vedere, în urma amendamentelor formulate de aleși, aceasta a pierdut mai mult decât a câștigat.

Un singur lucru ar mai trebui amintit poate la capitolul amendamente: bugetul a fost pe cale să fie amendat cu o propunere venită de la secretarul CLM, însă în cele din urmă s-a renunțat la idee, deși amendamentul a fost însușit din greșeală de alesul PSD, Marin Lupaș (spre deliciul Puterii). Amendamentul ar fi urmat să taie norma de hrană votată de curând de aleși și care lua drumul polițiștilor locali. Dar despre acest subiect vor reveni cu detalii în viitor.

JA- A.B.

Un vot împotrivă

Cu cele 26 de amendamente votate din cele 27 propuse, bugetul a fost supus la vot. Și a trecut cu 20 de voturi „pentru" și unul „împotrivă", cel al alesului Marin Lupaș. Ca atare, de azi, Aradul are buget pe anul în curs. Un buget care va fi, cu siguranță, amendat în mod repetitiv.

Aleșii au votat bugetul pe 2015 FOTO: A.B.

Dezastrul de la matematică

ARAD. Elevii de clasa a VIII-a care au participat la simularea examenului de evaluare națională au aflat care sunt rezultatele testelor pe care le-au susținut. Inspectoratul Școlar Județean Arad (ISJ) au anunțat că 3.967 de elevi s-au înscris la simulare.

Din totalul acestora, 3.614 au participat la limba și literatura română și 3.601 la proba de matematică. „Procentul de promovabilitate la simularea evaluării naționale este de 41,35 la sută", au anunțat cei de la ISJ.

Statisticile pe probe arată că, din cei 3.614 elevi prezenți la proba de limba și literatura română, 2.336 de elevi au luat note peste 5. Doar un singur elev a reușit să ia nota 10. În ceea ce privește matematica, procentajul este unul dezastruos: din 3.601 de elevi care au dat examenul, numai 851 au luat note peste 5. În schimb, este mult mai mare numărul celor care au luat nota 10, 6 elevi făcând un test perfect.

Matematica le-a dat bătăi de cap FOTO: JA

Vestea bună este că, la nivel județean, procentajul elevilor care au reușit să treacă simularea evaluării naționale este mai mare decât anul trecut. „Procentul de promovabilitate la simularea evaluării naționale a crescut față de anul școlar precedent cu 1.26 la sută", spun cei de la ISJ. **JA- A.G.**

Suntem un oraș religios

ARAD. Părinții arădeni sunt pentru predarea religiei în școli. Într-o proporție covârșitoare, 95% dintre ei, au decis pro ore de religie. În cifre exacte, din totalul de 49.965 elevi, 47.592 vor participa în continuare la orele de religie ale cultelor reprezentate în școli. Majoritatea, cum era de așteptat, au optat pentru cultul ortodox.

Conform reglementărilor, până vineri, părinții trebuiau să completeze o cerere prin care să-și exprime opțiunea pentru participarea sau nu a copiilor la orele de religie din școală. Emoțiile au dispărut, ca atare, pentru dascălii care predau religia. **JA-M.A.**

Hemoroizi?Fisuri Anale?
Tratament modern fără operatie!
Experienţă internaţională,
posibilitate plata în rate.
10% reducere la tratament pentru pensonari
Varice?Ulcer Varicos?
Tratament modern şi eficient!
Fără intervenţie chirurgicală!
Artroză? Osteoporoză?
Inovaţia anului 2014 în Germania
Tratamentul prin Rezonanţă Magnetica:
Recomandat în:
MEDTEC
• osteoporoză, artroză, dureri de spate cronice, afecţiuni ale meniscului, vătămări dupa accidente, etc.
Alte Specialităţi:
• Dermato - Venerologie • Gastroenterologie •
• Chirurgie Generală • Urologie • Medicină Internă •
Arad: LaurusMedical clinics MBST medical
0257 213 888 www.laurusmedical.ro
(873126)
RECLAME

Despre captivitate, cu emoţie, de 8 Martie

Cu femei nevăzătoare şi cu femei închise la puşcărie. Fiecare, cu propria-i formă de captivitate.

Momente de socializare şi afectivitate FOTO: FAN

ARAD. Momente încărcate de emoţie, vineri, la sediul filialei arădene a Asociaţiei Nevăzătorilor din România (ANR). Cu ocazia Zilei de 8 Martie, zece femei, deţinute la Penitenciarul Arad, le-au făcut o vizită femeilor nevăzătoare. Detaliile întâlnirii au fost puse la punct de către Florin Atimuţ, preşedintele ANR Arad, şi Cristina Burca, psiholog la penitenciar.

Întâlnirea a debutat cu un program artistic susţinut de către deţinute, care au cântat şi au recitat poezii. Apoi, acestea le-au dăruit celor 16 nevăzătoare participante la întâlnire câte o floare şi brăţări lucrate manual chiar de ele, în atelierele din penitenciar. Momentul de socializare care a urmat a avut o încărcătură afectivă extraordinară. Femeile şi-au povestit unele altora experienţele lor din captivitate: nevăzătoarele despre captivitatea dată de lipsa vederii, iar deţinutele despre captivitatea dată de lipsa libertăţii. S-a atins coarda sensibilă, s-a povestit printre lacrimi, s-a empatizat cu uşurinţă pentru că fiecare a reuşit să înţeleagă grijile, suferinţele, bucuriile şi dorinţele celeilalte ca şi cum ar fi ale sale.

„A fost o experienţă interesantă pe care sperăm să o repetăm şi cu alte ocazii" - spune Florin Atimuţ, preşedintele ANR Arad.

JA-D.D.

De 8 Martie

Membrii CARP Arad au sărbătorit împreună „Ziua Femeii", la sediul asociaţiei, într-o atmosferă plăcută, prin cântece interpretate de corul Casei, sub bagheta prof. Gheorghe Flueraş, de solişti vocali şi recitări de poezii dedicate femeii. FOTO: FAN

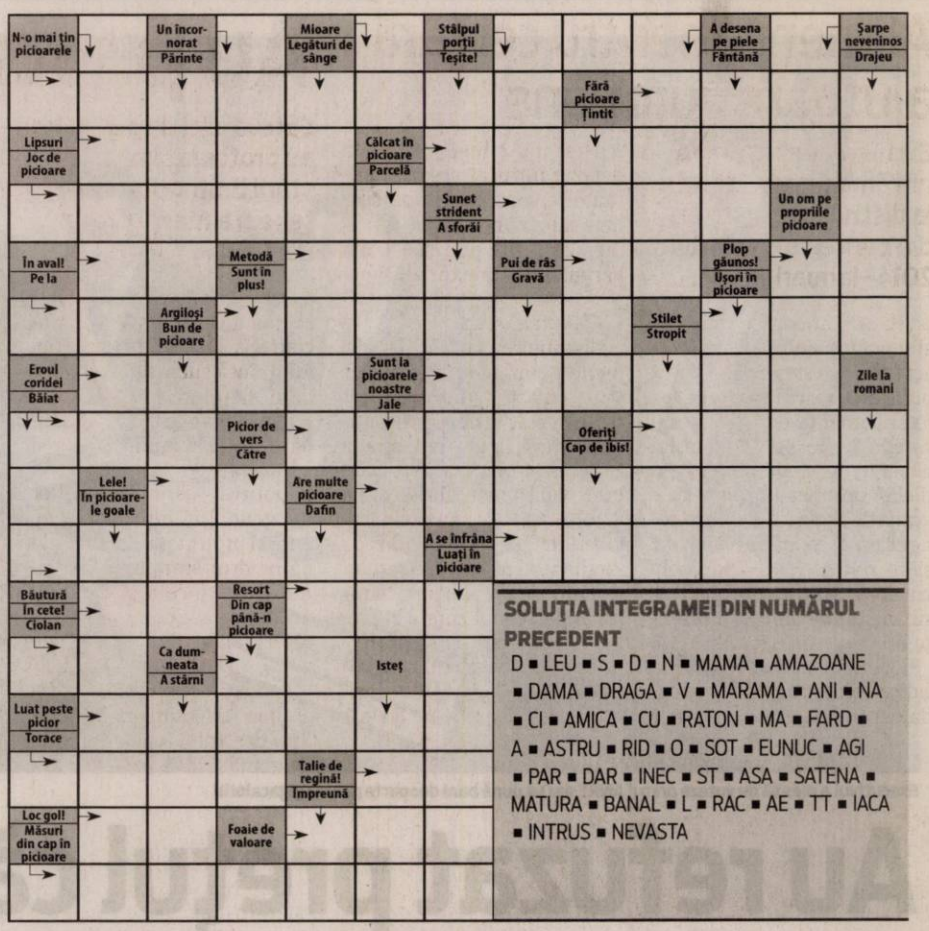

SOLUŢIA INTEGRAMEI DIN NUMĂRUL PRECEDENT

D ■ LEU ■ S ■ D ■ N ■ MAMA ■ AMAZOANE ■ DAMA ■ DRAGA ■ V ■ MARAMA ■ ANI ■ NA ■ CI ■ AMICA ■ CU ■ RATON ■ MA ■ FARD ■ A ■ ASTRU ■ RID ■ O ■ SOT ■ EUNUC ■ AGI ■ PAR ■ DAR ■ INEC ■ ST ■ ASA ■ SATENA ■ MATURA ■ BANAL ■ L ■ RAC ■ AE ■ TT ■ IACA ■ INTRUS ■ NEVASTA

Reţeta zilei

Prăjitură fără zahăr

INGREDIENTE. 50 g îndulcitor, 250 ml apă, 100 ml ulei, 4 linguri cacao, 500 g făină, 2 linguri esenţă de rom, 1 linguriţă bicarbonat de sodium, zeama de la ½ de lămâie. **Pentru glazură:** 125 g margarină pentru prăjituri, 20 g îndulcitor, 2 linguri cacao, 1 linguriţă esenţă de rom, miez de nucă.

MOD DE PREPARARE. Amesteci îndulcitorul cu apa şi uleiul. Combini făina cu cacaua şi pui bicarbonatul stins cu zeama de lămâie. Adaugi făina, omogenizezi, apoi pui esenţa de rom. Compoziţia obţinută o torni într-o tavă tapetată cu făină şi ulei. O ţii la cuptor până trece testul scobitorii. Între timp, prepari glazura. Topeşti margarina cu îndulcitorul, esenţa de rom şi cacaua. O ţii pe foc până se îngroaşă, amestecând continuu. După ce scoţi prăjitura din cuptor, o laşi să se răcească, torni glazura şi o nivelezi. La final, pui din loc în loc miez de nucă pe prăjitura de post fără zahăr.

Poftă bună!

Programe TV luni, 9 martie

TVR 1

07.00 Telejurnal matinal
08.00 Telejurnal matinal
08.55 Andografia zilei
09.00 Starea naţiei. (R)
09.55 Foc încrucişat. (Redifuzare)
10.50 Teleshopping
11.30 Capri. (Italia, 2010) Sezonul 3. Episodul 2
12.25 Vorbeşte corect!
12.30 Mărturii pentru viitor. (reluare)
13.00 Germana... la 1
14.00 Telejurnal
14.55 Clubul celor care muncesc în România
15.00 Teleshopping
15.30 Maghiara de pe unu
16.55 Opinii fiscale
17.00 Prin Ţara zânelor. (R)
17.35 Vocea lui Caruso. Italia, 2009
18.30 Clubul celor care muncesc în România
18.40 Capri . Cristina Crăciun. (reluare)
19.35 Vorbeşte corect! (R) Producător Radu Dănilă
19.45 Sport
19.59 Telejurnal. Meteo
20.55 Clubul celor care muncesc în România. Transilvania 3
21.00 Vorbeşte liber!
22.00 Biziday. Prezintă Moise Guran
22.50 Starea naţiei. Emisiune de Dragoş Pătraru
23.50 Magazin UEFA Champions League 2014-2015. Episodul 19
00.25 Trăieşti doar o singură dată. ONCE FALLEN - SUA, 2010. Regia Ash Adams. Cu: Ed Harris, Peter Weller. Thriller.
02.00 Andografia zilei
02.05 Sport. (R)
02.20 Telejurnal. (R)
03.10 Un doctor pentru dumneavoastră
04.10 Vorbeşte corect! (R)
04.20 Zestrea românilor. (redifuzare)
04.45 Vorbeşte liber! (R)
05.35 Profesioniştii. (R)
06.55 Imnul României

PRO TV

07:00 Ştirile PROTV. Ce se întâmplă, doctore?
10:30 La Maruta. (r)
12:00 Trandafirul negru. (r)
13:00 Ştirile PROTV
14:00 Sunt celebru, scoate-ma de aici! (r)
16:00 Puterea destinului. (reluare) Pe lângă intrigă, conflicte, lupta pentru adevăr şi o impresionantă poveste de dragoste, serialul aduce în prim plan tradiţiile turceşti, dar şi lumea modernă pusă faţă în faţă cu tradiţiile prin prisma personajului principal, o frumoasă tânără de 18 ani. Schimbările din viaţa tinerei vor aduce răsturnări incredibile de situaţie, aceasta acceptând să facă eforturi neimaginate pentru a-şi ajuta familia
17:00 Ştirile PROTV
17:30 La Maruta
19:00 Ştirile PROTV. Sport. Vremea
20:30 Ferma vedetelor, prima editie
22:30 Sunt celebru, scoate-ma de aici! Editie speciala
23:30 Stirile PROTV
00:05 CSI: New York. Ep.15, an 8. Titlu original: CSI: NY. Producţie: SUA/Canada, 2004. Creatori: Ann Donahue, Carol Mendelsohn, Anthony E. Zuiker. Cu: Gary Sinise, Melina Kanakaredes
01:00 Supernatural: Aventuri in lumea intunericului, ep. 1, sezon 7. Productie: SUA, 2005. Cu: Jared Padalecki, Jensen Ackles, Jeffrey Dean Morgan. Gen: actiune
02:00 Stirile PROTV (r)
03:00 Romania, te iubesc! (r)
04:00 Ce se intampla, doctore? (r)
04:30 CSI: New York. (r)
05:30 La Maruta. (r)

ANTENA 1

06.00 Observator
08.00 Neatza
10.50 In gura presei cu Mircea Badea
11.40 Teleshopping
12.00 Mireasă pentru fiul meu
13.00 Observator
14.00 Mireasă pentru fiul meu
16.00 Observator
17.00 Acces direct cu Simona Gherghe. „Acces Direct" este o emisiune axată pe actualitatea de zi cu zi, în care „vedetele" sunt oamenii obişnuiţi, cu problemele, bucuriile, grijile şi întâmplările lor ieşite din comun. Reporterii speciali aduc în atenţia telespectatorilor precum şi a publicului din platou cazuri impresionante de viaţă, subiecte sociale dar şi ştiri mondene din actualitatea fierbinte a vedetelor şi personalităţilor autohtone.
19.00 Observator
20.00 Observator special cu Octavia Geamanu. (live)
20.30 Reality Show: Hell's Kitchen – Iadul bucatarilor. (sezon nou)
23.00 Divertisment: Un Show Păcătos cu Dan Capatos. (live)
22:30 Fetele. - IV, Ep. 8. Comedie, SUA, 2015.
23:00 Băieţi frumoşi. - II, Ep. 8. Dramă, SUA, 2015.
23:30 Machete: Ucigaş meseriaş. Acţiune, SUA, 2013. R Cu: Danny Trejo
01:15 Hotel Grand Budapest. Comedie, SUA, 2014. Cu: Ralph Fienne
02:50 Aşteptându-l pe Guffman. Comedie, SUA, 1996. Cu: Christopher Guest
04:15 Filosofii. Thriller, SUA, 2013. Cu: James D'Arcy, Sophie Lowe
00.20 Ferma vedetelor, prima editie
00.30 Sunt celebru, scoate-ma de aici! Editie speciala
01.30 Stirile PROTV
02.00 Observator special cu Octavia Geamanu. (live)
02.30 Reality Show: Hell's Kitchen – Iadul bucatarilor. (sezon nou)
03.00 Divertisment: Un Show Păcătos cu Dan Capatos. (live)
03.30 Observator
04.00 Observator special cu Octavia Geamanu. (live)
04.30 Reality Show: Hell's Kitchen – Iadul bucatarilor. (sezon nou)
05.00 Divertisment: Un Show Păcătos cu Dan Capatos. (live)
05.30 Observator

HBO

06:00 Cinci eroi de legendă. Animaţie, SUA, 2012. Regia: Peter Ramsey
07:35 Cronicile din Narnia: Leul, vrăjitoarea şi dulapul. Aventuri, SUA, 2005. Cu: Georgie Henley, Skandar Keynes
09:55 Căpitanul America: Războinicul iernii. Acţiune, SUA, 2014. Cu: Chris Evans
12:10 Înainte de apus. Romantic, SUA, 2004. Regia: Cu: Ethan Hawke
13:30 Wall-E. Animaţie, SUA, 2008. Cu: Jeff Garlin, Fred Willard, Macintalk
15:10 Sindromul post-divorţ. Comedie, SUA, 2013. Cu: Adam Scott, Richard Jenkins
16:40 Ricoşeu. Comedie, SUA, 2005. Cu: Martin Lawrence
18:10 Pe platourile de filmare
18:40 Un Halloween de pomină. Comedie, SUA, 2012. Cu: Victoria Justice, Jackson Nicoll
20:10 Filosofii. Thriller, SUA, 2013. Regia: John Huddles. Cu: James D'Arcy
22:00 Sub acelaşi acoperiş. - Ep. 8. Togetherness - Not So Together. Comedie, SUA, 2015.
22:30 Fetele. - IV, Ep. 8. Comedie, SUA, 2015.
23:00 Băieţi frumoşi. - II, Ep. 8. Dramă, SUA, 2015.
23:30 Machete: Ucigaş meseriaş. Acţiune, SUA, 2013. R Cu: Danny Trejo
01:15 Hotel Grand Budapest. Comedie, SUA, 2014. Cu: Ralph Fienne
02:50 Aşteptându-l pe Guffman. Comedie, SUA, 1996. Cu: Christopher Guest
04:15 Filosofii. Thriller, SUA, 2013. Cu: James D'Arcy, Sophie Lowe

TVR 2

10.00 Ieri Azi Mâine 11.10 Adela 12.30 WELLnessimţim bine în România 13.00 Concerte Concursul Enescu 2014 14.00 Credinţă şi celebritate 15.00 Telejurnal 15.50 Cartea cea de toate zilele 16.00 Ieri Azi Mâine 16.50 5 minute de istorie 17.00 Aventurile tânărului Hercule 17.50 Cartea cea de toate zilele 18.00 Telejurnal 19.00 Replay 19.45 Cabala bigoţilor, de Mihail Bulgakov 22.00 Ora de ştiri 23.10 Domnul Klein 01.20 Replay 02.00 Concerte Concursul Enescu 2014 02.50 5 minute de istorie 03.00 Citeşte românește!

AXN

08.10 V.I.P. III. 2 09.15 Numb3rs 10.15 NCIS: Anchetă militară 11.10 Jordan 12.10 Jordan Politist, SUA, 2005 13.10 Frumoasa şi bestia 14.10 Numb3rs 15.10 NCIS: Anchetă militară 16.10 Jordan 17.10 Jordan 18.10 Frumoasa şi bestia 19.10 NCIS: Anchetă militară 20.10 Numb3rs 21.05 Sherlock Holmes şi Dr. Watson 22.00 Cum să scapi nepedepsit 23.00 Memorie perfectă Politist, SUA, 2014 23.55 Hannibal 00.55 Minţi criminale 01.50 Cum să scapi nepedepsit 02.35 Minţi criminale VIII. 03.20 Cougar Town

ANTENA 3

6.00 Ştirile dimineţii 10.00 Previziunile zilei cu Sabina Iosub 11.00 Se întâmplă în România cu Maria Coman 12.00 Ştiri 13.00 Se întâmplă în România 14.00 Ştiri 15.00 Esenţial cu Alina Petrescu 16.00 Esenţial cu Alina Petrescu 17.00 - 100 de minute cu Alessandra Stoicescu 18.00 100 de minute cu Alessandra Stoicescu 18.45 La ordinea zilei cu Dana Grecu şi Radu Tudor 20.30 Subiectiv cu Răzvan Dumitrescu 21.30 Sinteza zilei cu Mihai Gadea 23.15 In gura presei 0.00 Ştiri 1.00 Sinteza zilei

PRIMA TV

07.30 Primăvara bobocilor 09.30 Teleshopping 10.00 Fii pe faţă 11.00 Teleshopping 11.30 Mondenii 12.30 Constantin 60 13.30 Teleshopping 14.00 Casa: construcţie şi design 15.00 Imagini incredibile din lume 15.30 Cireaşa de pe tort 17.00 Mondenii 17.30 Răzi şi câştigi 18.00 Focus 19.30 Adevăruri ascunse 20.30 Revendicarea 21.30 Dosarele DNA 22.30 Trăsniţii 23.00 Focus din inima României 23.30 Click! 00.00 Ştirile Ţapinarii 00.05 Walker, polist texan 01.00 Revendicarea 02.00 Dosarele DNA 03.00 Trăsniţii 03.30 Fii pe faţă

CINEMAX

07:00 Cazul Dominici 08.45 Calea Halimei 10.20 Bunker Palace 11.55 Camera de joacă 13.25 Soţul 14.45 A-şi trăi viaţa Dramă, Franţa, 1962 16.05 Călugăriţe pe fugă Comedie, Marea Britanie, 1990. 17.35 Calea Halimei Dramă, Croaţia, 2012 19.10 Temple Grandin Dramă, SUA, 2010 21.00 Coriştii Dramă, Franţa, 2004 22.40 Michael Kohlhass Dramă, Franţa, 2013 00.40 Cappadocia–III, Ep. 1 01.40 Poliţiştii Inumber Number Acţiune, Africa de Sud, 2013 03.20 Suntem ceea ce suntem Horror, SUA, 2013 05.05 A-şi trăi viaţa

DIVA

06.00 Ofiţeri începători 07.00 Cu sânge rece 08.00 Formula iubirii 10.00 Anatomia lui Grey 11.00 Pompierii din Chicago 12.00 Neveste disperate 13.00 Cu sânge rece 14.00 În echipă 16.00 Hawaii 5.0 17.00 Anatomia lui Grey 18.00 Pompierii din Chicago 19.00 Neveste disperate 21.00 Jurnalele vampirilor 22.00 Jurnalele vampirilor 23.00 Soţia perfectă 00.00 Hărţuitorii 01.00 Hawaii 5.0 02.00 Neveste disperate 02.45 Anatomia lui Grey 03.30 Ofiţeri începători

ACASĂ

06.00 Dragoste de viata 07.00 Dezvaluiri din lumea telenovelelor 08.00 Las Bravo 09.00 Teleshopping 09.15 Regina inimilor 11.15 Teleshopping 11.30 Ingeri pazitori 13.30 Teleshopping 14.00 Inger salbatic 16.00 Tanar si nelinistit (film serial) 17.00 Las Bravo (s) 18.00 Trandafirul negru (s) 19.00 Puterea destinului (s) 20.00 Ingeri pazitori (s) 22.00 Dragoste de viata (s) 23.00 Terra nostra (s) 00.00 Iubire ca in filme (s) 01.00 Doamne de poveste 02.00 Acasa in bucatarie 03.00 Iubire ca in filme (r) 04.00 Doamne de poveste 05.00 Terra nostra (film serial)

PRO CINEMA

07:00 La Maruta 08.45 MAD: Eroi de tot răsul 09.45 La bloc 10.45 La bloc 12.15 Dovada vie 14.15 Robin si Marian 16.30 Cum s-a scufundat Laconia Cu: Andrew Buchan, Ken Duken, Franka Potente, Thomas Kretschmann, Brian Cox Gen: drama 18.30 Omul de legatura Cu: Jack Palance, Anita Ekberg, Nigel Patrick, Antjony Newley, Bonar Colleano Gen: aventuri 20.30 Golemul de metal Cu: Kavan Smith, Colby Johannson 22.30 Motive SUA, 2004 Cu: Vivica A. Fox 01.00 Golemul de metal 02.30 Lumea PROCINEMA

EUFORIA

06.00 Carmelo si LaLa: Viata de vedeta 08.00 Maestrul gratarelor 09.15 Pasadena (serial, SUA, 2001) 10.15 Sue Thomas (s) 11.30 Proaspat si rapid cu Emeril 12.00 Fantoma din Monte Carlo (r) 14.00 Atractie riscanta (r) 16.00 Primavara vietii mele (s) 17.30 Mi-a fost dat sa te iubesc (s) 19.00 Răzbunare (s) 20.00 Ally McBeal (s) 21.00 Medici in Santa Monica (serial, SUA, 2006) 22.00 Dr. House (s) 23.00 Downton Abbey (s) 00.00 Răzbunare (r) 01.00 Ally McBeal (r) 02.00 Sa vorbim despre sex

ANTENA STARS

06:00 Star Magazine 08:00 Star Magazine 09:00 STAR MATINAL (cu Rocsana Marcu si Razvan Botezatu) 12:00 STAR MAGAZINE 14:00 NECENZURAT (cu Adriana Bahmuteanu) 16:00 STAR MAGAZINE 17:00 Agentul VIP (reluare) 18:55 STAR NEWS (cu Andra Trandas) (emisiune informativă) 19:45 RĂI DA' BUNI (cu Mihai Morar) 21:45 STAR NEWS (cu Andra Trandas) 22:00 AGENTUL VIP (cu Cristian Brancu) 00:15 STAR NEWS (cu Andra Trandas) 00:30 Răi da' buni (reluare) 02:30 Agentul Vip (reluare) 04:30 Necenzurat (reluare)

RTL KLUB

06.30 Top Shop 07.00 Desene animate 09.08 În fiecare dimineaţă 13.50 Focus 14.20 Viaţă gustoasă 15.30 Budapesta, zi şi noapte (rel.) 16.45 Furtuna (s) 17.50 Dr. Toth 19.50 Focus 20.20 Budapesta, zi şi noapte (s) 21.40 Între prieteni (s) 22.15 Dr. Bones (s) 23.15 Stiri 23.45 Cu sânge rece (s) 00.50 De vorbă cu Balo 01.15 Chuck (s) 02.20 Reflector

REDACŢIA NU ŞI ASUMĂ RESPONSABILITATEA PENTRU EVENTUALELE SCHIMBĂRI

DIGI FILM

07:15 Divergent 2014 Acţiune 09:30 Te mai măriţi cu mine? 2012 Comedie 11:35 Tamara Drewe 2010 Comedie 13:25 Băieţii din viaţa mea 2001 Comedie 15:35 Masca lui Zorro 1998 Aventuri 17:50 CA-N FILME 2012 18:20 Garda de corp 2008 Comedie 20:00 Planul B 2001 Comedie 21:40 Pe urmele adevărului 2012 Thriller 23:30 Viaţa mea în Idlewild 2006 Dramă 01:40 300 km/h 2004 Acţiune 03:25 Regatul 2007 Acţiune 05:20 Tamara Drewe 2010 Comedie

Alimente pentru cei fără ajutoare europene

Exclusiv pentru arădenii rămaşi pe dinafară la distribuirea iniţială, din perioada decembrie 2014–ianuarie 2015.

ARAD. Supliment de ajutoare alimentare europene pentru arădeni. Acestea vor fi distribuite doar celor înscrişi pe liste suplimentare şi celor care se află în posesia cuponului eliberat de Guvernul României şi Uniunea Europeană. E vorba de acele categorii de beneficiari care, până acum, nu şi-au putut ridica ajutoarele cuvenite datorită cantităţii insuficiente de alimente primite iniţial de municipiul Arad. „Rugăm persoanele care au ridicat alimentele în perioada decembrie 2014 - ianuarie 2015 să nu se mai prezinte la depozit întrucât această cantitate nu este pentru persoanele care au beneficiat de alimente" - atenţionează Oana Pârvulescu, director al Direcţiei de Dezvoltare şi Asistenţă Comunitară Arad.

Distribuirea cutiilor cu alimente europene va începe luni, 9 martie. Ajutoarele pot fi ridicate de la depozitul situat în municipiul Arad, strada Eftimie Murgu, nr. 87/A, de luni până vineri, între orele 8.30-16.30. „Alimentele se vor ridica pe baza actului de identitate al beneficiarului sau, după caz, al beneficiarului şi persoanei care îl reprezintă - asistent personal, curator" - precizează directorul DDAC.

JA-D.D.

Distribuirea, la depozitul de pe strada Eftimie Murgu FOTO: FAN

Au protestat pentru Graţiana

Câteva zeci de persoane au protestat împotriva stării drumurilor judeţene şi a morţii Graţianei Răuţ.

Manifest împotriva stării drumurilor FOTO: A.G.

ARAD. A trecut mai bine de o săptămână de la accidentul care a curmat viaţa Graţianei Răuţ, însă subiectul este încă unul fierbinte. Aproximativ 60-70 de persoane s-au adunat în satul Caporal Alexa şi au manifestat paşnic, liniştit, împotriva stării drumurilor judeţene. Din punctul de vedere al protestatarilor, gropile de pe drumul dintre Caporal Alexa şi Pâncota au fost vinovate de accidentul în urma căreia tânăra de numai 24 de ani şi-a pierdut viaţa.

Poliţiştii spun altceva, şi anume că Graţiana a pierdut controlul volanului din neatenţie, însă organizatorii manifestaţiei de la Caporal Alexa insistă asupra acestei variante. Principalul promotor al protestului, respectiv Lucian Nicoară, care a demarat întreaga acţiune pe o reţea de socializare, s-a arătat puţin dezamăgit de numărul destul de mic al participanţilor, dar a ţinut să le mulţumească celor care şi-au rupt din timpul lor liber să vină în Caporal Alexa.

Fără familie

La protest nu a participat nici familia Graţianei Răuţ, aceasta motivând faptul că nu doreşte ca întregul eveniment să capete o conotaţie politică. Cu toate acestea, părinţii Graţianei, fostul ei prieten şi alţi cunoscuţi au mers şi au aprins o lumânare la crucea instalată pe marginea drumului, acolo unde tânăra şi-a pierdut viaţa. Tot la cruce au ajuns şi protestatarii care s-au urcat în maşini şi au mers în coloană cale de peste un kilometru din Caporal Alexa şi până la locul accidentului. Manifestanţii au adus cu ei buchete de flori şi lumânări şi le-au depus la crucea ridicată în amintirea tinerei. „Graţiana ne reprezintă pe fiecare dintre noi. Puteam să fim oricare dintre cei de aici în situaţia ei", a spus organizatorul protestului. **JA-A.G.**

Urmează alte proteste

Cei care au manifestat sâmbătă în memoria Graţianei Răuţ spun că nu se vor opri aici. „În fiecare weekend vom protesta pe alt drum judeţean. Săptămâna viitoare mergem pe drumul Arad-Şiria. Ne-am săturat ca autorităţile să nu dea doi bani pe vieţile noastre. Cerem imperativ ca autorităţile judeţene să ne ofere condiţii decente de transport. Nu ne rugăm de ei, ci le impunem. Pentru că, aşa cum noi suntem obligaţi să ne plătim taxele şi impozitele, şi autorităţile au obligaţia să ne ofere condiţii decente de drum", a spus Lucian Nicoară.

19 femei au fost angajate pe loc la Bursa Muncii

E vorba de o ingineră şi 18 confecţionere. Alte 130 de persoane au fost selectate în vederea încadrării în muncă.

ARAD. Vineri dimineaţa, la Galleria Mall Arad, s-a desfăşurat o nouă ediţie a Bursei locurilor de muncă pentru femei. „Deşi evenimentul a fost dedicat special femeilor - fiind organizat în preajma zilei de 8 Martie -, nu am îngrădit participarea nimănui. Iar locurile de muncă oferite de agenţii economici au fost atât pentru femei, cât şi pentru bărbaţi" - spune Mihaela Jude, purtător de cuvânt al Agenţiei Judeţene pentru Ocuparea Forţei de Muncă Arad, organizator al evenimentului. La Bursa muncii de vineri au fost prezenţi 30 de angajatori care au oferit 1.269 de locuri de muncă. Însă numărul participanţilor, al persoanelor aflate în căutarea unui loc de muncă a fost semnificativ mai mic: aproximativ 700. Care e rezultatul evenimentului? 130 de persoane au fost selectate în vederea încadrării în muncă, iar alte 20 au fost angajate pe loc. E vorba de două persoane cu studii superioare (o femeie şi un bărbat), de profesie inginer, şi 18 confecţionere (toate femei). **JA-D.D.**

Oferta de muncă, mai mare decât numărul celor interesaţi să muncească FOTO: JA

Decoruri pascale, în expoziţie FOTO: FAN

Tradiţiile pascale slovace, reînviate la Nădlac

NĂDLAC. Sediul Uniunii Democratice a Slovacilor şi Cehilor din România (UDSCR) de la Nădlac a găzduit în acest week-end expoziţia „Ouă încondeiate şi aranjamente de primăvară". Participanţii la acest eveniment au avut ocazia să admire şi să achiziţioneze ouă încondiate, ornate cu ajutorul celor mai diverse tehnici, turtă dulce şi multe alte produse cu tematică pascală, realizate de 18 de expozanţi din trei ţări ale „Ţinutului de Jos". La expoziţie au participat, cu exponate, localităţile Báčska Palanka, Holžany şi Báčsky Petrovec (Serbia), Békéscsaba (Ungaria) şi Nădlac (România). Potrivit organizatorilor, scopul expoziţiei a fost acela de a reînvia tradiţiile de Paşti ale slovacilor din Ţinuturile de Jos şi de a aduce în inimile vizitatorilor atmosfera celei mai mari sărbători creştine. „Vizitatorii expoziţiei au avut prilejul nu numai să admire frumuseţea decorurilor pascale şi să asiste la procesul de încondeiere, ci şi să cumpere exponatele oferite spre vânzare" - spune etnograf Cristina Jucan, din partea UDSCR. **JA-D.D.**

Surprize de la poliţiştii FOTO: JA

Cadou dulce de la poliţiştii locali

ARAD. Mame, fiice, surori, iubite au primit cadouri dulci de 8 Martie din partea poliţiştilor locali arădeni. Aceştia le-au pregătit cadouri dulci, oferindu-le, din inimă, chiar... inimi din turtă dulce, extrem de gustoase, special pregătite pentru ele. „Cu fiecare inimă gustoasă, poliţiştii au dăruit şi o felicitare în miniatură, pe care femeile, de ziua lor, au putut citi urarea: «Femeilor din jurul nostru, primăvară în suflete!»", ne spun poliţiştii locali. Sute de inimi din turtă dulce au fost împărţite la ieşirea din biserică, de la slujba obişunită de duminică dimineaţă.

„Consider că este un gest frumos, pe care poliţiştii locali l-au gândit anul acesta puţin altfel, «florile» lor fiind de fapt inimi dulci, gustoase, de care m-am bucurat chiar şi eu. Le mulţumesc!", a precizat Viorica Graur, director general Poliţia Locală Arad.

JA- A.B.

Abrudan: Mehelean a votat cu PSD

ARAD. Primarul oraşului Ineu, Călin Abrudan, este pe punctul de a solicita excluderea din PNL a fostului primar (PDL) Nicolae Mehelean, care a votat, în Consiliul Local Ineu, alături de consilierii PSD şi PP-DD împotriva trecerii din domeniul public în cel privat a terenului pe care ar urma să se construiască un supermarket. Votul împotrivă al celor trei foşti PDL-işti a fost interpretat ca un exemplu de eşec al fuziunii PNL-PDL la nivel local.

Primarul Călin Abrudan spune, însă, că nu este chiar aşa şi că lucrurile se pot remedia cu puţină bunăvoinţă. „Eu zic că din cei trei doar Mehelean a votat din calcul politic. A votat alături de cei de la PSD pentru că vrea să candideze, în 2016, pe lista PSD, fiind clar că pe lista PNL nu are cum. Va trebui să decidă dacă vrea să mai fie consilier PNL, iar dacă nu îşi schimbă comportamentul vom pune în discuţia organizaţiei excluderea lui", spune Abrudan.

Călin Abrudan FOTO: JA

Cât despre trecerea terenului cu pricina în domeniul privat, Abrudan spune că „în cele din urmă, va fi aprobată, numai că este păcat de pierderea de timp. Fix un an a durat să primim avizele de la două ministere, plus că am achitat nişte sume deloc de neglijat. Până când am primit avizele, nimeni nu a avut nimic împotrivă, s-au trezit acum că trebuie altă locaţie, ca să mai pierdem un an, plus banii deja daţi. Dincolo de culoarea politică, ar fi cazul să dăm dovadă de seriozitate".

JA-S.T.

Cursuri de surori de Cruce Roşie

ARAD. Oportunitate pentru arădencele care vor să devină surori de Cruce Roşie. Filiala judeţeană de Cruce Roşie anunţă începerea înscrierilor la cursurile de şcolarizare pentru Surori de Cruce Roşie. Cursurile se vor desfăşura pe parcursul unui an (în perioada 1 aprilie - noiembrie 2015), pe două module: teorie şi practică în spital. Absolventele vor primi diplomă ce le atestă calificarea ca surori de Cruce Roşie, cu noţiuni în domeniul îngrijirii bolnavului şi acordare prim ajutor. Diploma este recunoscută în străinătate. Printre condiţiile pe care trebuie să le îndeplinească cele care vor să se înscrie la curs se numără: minimum gimnaziu-ca studii absolvite, dorita de a-şi însuşi noţiuni de îngrijire a bolnavului. Înscrierile se fac la sediul Crucii Roşii din Arad, strada Ceahlău nr. 22 (prima stradă după Inspectoratul de Poliţie Judeţean Arad) până la data de 31 martie 2015, zilnic, între orele 9.00-16.00. Informaţii suplimentare se pot obţine la numerele de telefon 0257-281625 sau 0734-449902.

Învaţă să acorde primul ajutor FOTO: FAN

JA-D.D.

A furat şi ţevile FOTO: JA

Bunuri de 5.000 de lei furate dintr-o casă

ARAD. Ţevi de cupru de la instalaţia de încălzire, articole de lenjerie şi un aparat de sudură a furat un bărbat de 36 de ani, din Mişca, dintr-o locuinţă din municipiul Arad. Potrivit IPJ Arad, furtul a avut loc în perioada 28 august - 2 septembrie 2014, prejudiciul creat de bărbat ridicându-se la 5.000 de lei. Bărbatul se află acum în stare de arest preventiv. **JA – I.C.**

18

certificate de înmatriculare şi 12 permise auto au reţinut poliţiştii rutieri în urma acţiunilor întreprinse. Agenţii de circulaţie au aplicat 240 de sancţiuni, dintre care 140 de amenzi au fost date pentru depăşirea vitezei legale de deplasare şi nefolosirea centurii de siguranţă, iar restul pentru neacordare de prioritate şi efectuarea de depăşiri neregulamentare. **JA – I.C.**

Reţinut la Sintea Mare pentru contrabandă

SINTEA MARE. Poliţiştii au reţinut un tânăr de 26 de ani care transporta ilegal 20.000 de ţigarete netimbrate cu un autoturism. „În cadrul unei acţiuni organizate de către poliţiştii de Poliţia oraşului Chişineu-Criş a fost depistat în trafic un bărbat care transporta cu un autoturism 20.000 de ţigarete fără timbru. Bărbatul, în vârstă de 26 de ani, din Arad, a fost depistat în trafic pe DN79/A, în localitatea Sintea Mare, iar, în portbagajul autoturismului marca Audi, au fost depistate 20.000 de ţigări fără timbru, în valoare de aproximativ 10.000 de lei", au declarat reprezentanţii IPJ Arad. Tânărul a fost reţinut pe bază de ordonanţă de reţinere, urmând să fie prezentat magistraţilor Judecătoriei Chişineu-Criş cu propunere de arestare preventivă. **JA – I.C.**

L-au prins cu ţigările FOTO.JA

Valentin Costea, rupt în bătaie de angajatul său

Valentin Costea, organizator al întrecerilor de drag racing, bătut de propriul angajat, se zbate între viaţă şi moarte.

> E greu de spus ce şanse are... Coma e profundă, leziunile sunt grave.
> DAN ILINCARIU

ARAD. Valentin Costea, cunoscut arădenilor mai ales pentru întrecerile auto Drag Racing organizate pe Aeroportul Arad şi pentru atelierul său de tuning auto din Parcul Industrial UTA, a fost găsit în comă în propriul atelier. „Kid-ul", cum mai era cunoscut, a fost văzut de un vecin de hală, care dorea să intre în atelierul său însă uşa era încuiată. Pentru că de pe geam l-a văzut întins pe jos, bărbatul a sunat urgent la 112.

La faţa locului s-au deplasat poliţia, un echipaj ISU şi SMURD-ul. Potrivit purtătorului de cuvânt al Inspectoratului pentru Situaţii de Urgenţă Arad, George Pleşca, un echipaj de deblocare-salvare a asigurat accesul în hala din Parcul Industrial UTA. S-a intrat pe geam şi apoi s-a deblocat uşa de la hală. Echipajul SMURD a fost cel care a dat primul ajutor. Ulterior, din cauza situaţiei grave în care se afla, şoc comatos, cheaguri de sânge multiple, contuzii multiple, lovituri în zona capului, Valentin Costea a fost total intubat şi transportat de urgenţă la Spitalul din Timişoara, secţia Neurologie.

Bătut de propriul angajat

Valentin Costea a fost bătut chiar de către un angajat al său. Un tânăr de aproximativ 24-25 de ani din Arad, pe nume D.H., lucra fără forme legale la atelierul lui Costea. Poliţiştii au ajuns pe urmele lui după ce au urmărit semnalul telefonului lui Costea, telefon pe care angajatul i l-a furat. Agresorul a spus anchetatorilor că l-a lovit pe Costea cu o bară metalică, însă detaliile erau confuze în mintea lui, tânărul invocând faptul că nu-şi mai aduce aminte exact firul întâmplării. Angajatul ar fi vrut să fure bani de la Valentin Costea, însă, pentru că nu i-a găsit, i-a luat telefonul mobil pe care ulterior l-a vândut. Tânărul a mai spus că l-a lovit pe Costea cu două ore înainte de a fi găsit şi a precizat că, după săvârşirea faptei, a încuiat uşa halei şi a plecat să vândă telefonul. Bătăuşul a fost reţinut de poliţiştii Serviciului de Investigaţii Criminale şi apoi arestat preventiv pentru tentativă de omor.

Din sărăcie

Agresorul lui Valentin Costea a spus că sărăcia l-a împins să facă gestul necugetat, invocând faptul că avea datorii şi că trebuia să dea bani şi la părinţi. Tânărul a recunoscut că victima sa i-a dat bani împrumut în repetate rânduri şi că... i-a fost ruşine să ceară şi acum. „I-am cerut de mai multe ori, dar mi-a fost ruşine să-i cer tot timpul", a spus D.H. - cel care lucra „la negru" la atelierul de tunning care-i aparţinea lui Valentin Costea. Tânărul a mai spus că, ocazional, consumă droguri.

Veşti proaste

În ceea ce priveşte starea de sănătate a lui Costea, veştile venite dinspre spitalul din Timişoara sunt dintre cele mai proaste. Arădeanul a ajuns în oraşul de pe Bega în stare foarte gravă - comă de gradul III/IV, cu leziuni foarte grave la nivel cerebral (fractură de calotă craniană) şi multiple hematoame intracraniene. „Tânărul cu traumatism cranio-cerebral a fost operat şi este în terapie intensivă, în comă, pe aparat de respiraţie, în stare foarte gravă. E greu de spus ce şanse are... Coma e profundă, leziunile sunt grave" - ne-a declarat Dan Ilincariu, purtător de cuvânt al Spitalului Clinic Judeţean de Urgenţă Timişoara.

Aşadar, prognosticul medicilor este extrem, extrem de rezervat. Chiar dacă Valentin Costea va supravieţui, el va rămâne cu sechele grave.

Valentin Costea FOTO: FAN

Atacatorul lui Costea FOTO: FAN

Legea bate prioritatea

Coborârea de pe autostradă din zona Pecica a modificat aberant circulaţia. Dar legea e lege şi bate prioritatea.

„STOP"-ul buclucaş de pe DN 7 FOTO: A.G.

ARAD. Pentru a lămuri situaţia „STOP"-ului montat recent am contactat reprezentanţii constructorului autostrăzii. Iar aceştia ne spun că, deşi este ilogic, legea i-a obligat să monteze semnul respectiv de circulaţie. „Potrivit legislaţiei româneşti, autostrada este un drum superior, din punct de vedere ierarhic, unui drum naţional. Bretelele de urcare şi coborâre pe şi de pe autostradă fac parte din aceeaşi categorie de drum ca şi autostrada. Asta înseamnă că breteaua este superioară din punct de vedere ierarhic drumului naţional 7. Legea ne-a obligat să montăm acel semn pentru că acolo este coborârea de pe autostradă pe sensul de mers Nădlac-Arad. Odată cu montarea acelui semn, şoferii care circulă pe DN 7 trebuie să dea prioritate celor care coboară de pe autostradă", ne-au spus cei de la asocierea Astaldi-Max Boegl.

Nu este logic

Legea e lege şi nu prea lasă loc de interpretări. Aşa că oprirea circulaţiei pe DN 7 în detrimentul autostrăzii este legală, deşi nu are pic de logică. Cum aşa? Mare parte a traficului din zonă se desfăşoară pe drumul naţional, nu pe autostradă. „Traficul de pe DN 7 este mult mai mare decât traficul de pe autostradă. Din statisticile noastre, aproximativ 80 la sută din trafic se desfăşoară pe drumul naţional, doar vreo 20 la sută dintre şoferi alegând autostrada. Pentru moment, semnul de circulaţie pus acolo nu are nicio logică. Dar asta este legea. În schimb, în momentul în care autostrada va fi legată de cea din Arad şi de cea din Ungaria, valorile de trafic se vor schimba total. Pe viitor, se impune montarea semnului <STOP> pe DN 7, dar acum nu îşi are rostul. Mai mult încurcă fluidizarea traficului decât să o ajute", ne-au spus constructorii.

ALIN GHERASIM
alin.gherasim@russmedia.ro

Se încearcă o manevră

Pentru moment, „STOP"-ul de pe DN 7 este o corvoadă, nu un semn benefic. Acest lucru pot să îl confirme toţi şoferii care circulă pe acel tronson de drum. Iar acest lucru a fost înţeles şi de către reprezentanţii constructorului. Aceştia vor să remedieze, pentru moment, problema. În acest sens, a fost trimisă o sesizare către Compania Naţională de Autostăzi şi Drumuri Naţionale din România (CNADNR), sesizare în care se solicită revenirea la vechea prioritate. Mai precis, şoferii care circulă pe DN 7 să aibă prioritate faţă de cei care coboară de pe autostradă. Practic, se doreşte „încălcarea legii", dacă putem spune aşa, dar asta numai în beneficiul traficului. Rămâne ca CNADNR să analizeze cererea şi să dea un răspuns faţă de cererile celor de la Astaldi-Max Boegl.

Au simulat Bacalaureatul FOTO: JA

Primele procentaje ale simulării Bac'-ului

ARAD. Inspectoratul Şcolar Judeţean Arad a anunţat primele rezultate ale simulării examenului de bacalaureat desfăşurat pe parcursul săptămânii care stă să se încheie.

Prezenţa la simulare, pe nivel de clase, a fost următoarea: la clasa a XI-a s-au înscris 2.951 de elevi. Dintre aceştia, 2.656 de elevi s-au prezentat la proba de limba şi literatura română, iar 2.484 de elevi s-au prezentat la proba obligatorie a profilului (matematică sau istorie).

La limba şi literatura maternă s-au înscris 134 de elevi şi s-au prezentat 121 de elevi.

În ceea ce priveşte elevii de clasa a XII-a, 3.377 s-au înscris.

Dintre aceştia doar 3.069 s-au prezentat la proba de limba şi literatura română, 2.968 la matematică sau istorie şi alţi 2.867 la proba la alegere a profilului. La limba maternă s-au înscris 122 de elevi şi au participat numai 96 de elevi.

„Activităţile de evaluare a lucrărilor scrise sunt în derulare. Conform calendarului simulării probelor scrise ale examenului de bacalaureat, rezultatele se vor afişa în şcoli în data de 12 martie 2015", au spus cei de la Inspectoratul Şcolar Judeţean. **JA-A.G.**

Dorul de mamă a împins-o la ilegalităţi

O tânără de 17 ani a fost prinsă la frontiera Nădlac încercând să treacă în Ungaria cu un act de identitate fals.

NĂDLAC. Poliţiştii de frontieră de la Nădlac au prins o copilă de 17 ani, care încerca să treacă ilegal frontiera, folosindu-se de o carte de identitate românească falsă. Minora, care călătorea ca pasageră într-un autoturism marca Mercedes, înmatriculat în Bulgaria, dorea să ajungă la mama sa în Italia. La control, poliţiştii de frontieră au constatat că documentul prezentat de adolescentă este fals, neîndeplinind, potrivit reprezentanţilor Serviciului Teritorial al Poliţiei de Frontieră Arad, „condiţiile de formă şi fond ale unei cărţi de identitate autentice".

Minora a declarat autorităţilor de frontieră că a primit cartea de identitate de la o persoană cu cetăţenie moldovenească contra sumei de 200 de euro şi a recurs la această măsură deoarece nu avea documente de identitate şi dorea să ajungă în Italia la mama sa.

„Poliţiştii de frontieră au întocmit acte de urmărire penală pentru infracţiunea de fals privind identitatea şi tentativă de trecere ilegală a frontierei de stat", au declarat reprezentanţii Serviciului Teritorial al Poliţiei de Frontieră Arad.

JA – I.C.

Au prins-o la frontieră FOTO: FAN

Sport

„Ratarea lui Sălăjan a fost momentul cheie al meciului"

Ionuţ Popa, antrenor principal Şoimii Pâncota

11

este locul ocupat de Şoimii Pâncota, adică ultimul în clasament, care duce la baraj. Gluma se îngroaşă pentru Piroş et comp., căci până la finalul sezonului regulat echipa din Podgorie are şanse să facă foarte puţine puncte, deoarece mai joacă doar două meciuri: pe „Dan Păltinişanu", cu Poli (21 martie) şi acasă, cu CS Mioveni (28 martie).

„Mister", supărat pe arbitrii de la Caransebeş

CARANSEBEŞ. Ionuţ Popa a fost supărat pe brigada de arbitri, tehnicianul pâncotanilor reclamând infracţiuni la cele două goluri ale gazdelor. „La primul gol, a fost fault clar în atac, iar înainte de execuţia de la golul victoriei pentru gazde, s-a comis un henţ, în opinia mea. Oricum, consider că, totuşi, cheia meciului a fost la ratarea lui Sălăjan. Dacă făceam 2-1, meciul era încheiat" - a declarat antrenorul principal Popa. **JA – L.S.**

Alarmă la Sebiş! „Ştili" trebuie să schimbe ceva

SEBIŞ. Nici în cele mai negre visuri, sebişenii nu credeau că se vor împiedica de ACSO Filiaşi. Lidera clasamentului se prezenta la acest meci cu foarte multe achiziţii, însă - din păcate pentru cei care susţin fotbalul din localitate - cei noi nu au făcut deloc diferenţa.

Abrudean a început cu un singur atacant şi doi mijlocaşi la închidere, însă nu era necesar, căci oltenii nu au contat deloc în atac, cel puţin în prima repriză, iar în cea secundă oportunităţile de gol au apărut pe fondul unor greşeli ale sebişenilor.

În prima repriză, sebişenii s-au chinuit să contruiască, au dominat teritorial, dar fără să pună în pericol poarta adversă. Şi totuşi, în min. 43, puteau deschide scorul, după ce bozian a fost faultat în careu. Ionuţ Radu a luat mingea şi a şutat tare, nu departe de mijlocul porţi, iar Lascu a respins.

În partea secundă, gazdele au dominat, dar steril, iar pe contaatac oaspeţii puteau da lovitura. În min. 65, Creţu l-a văzut ieşit din poartă pe Miron, a şutat de la 50 de metri, dar alături, pentru ca cinci minute mai târziu, Stoiu să-l dribleze pe acelaşi Miron, dar apoi s-a bâlbâit şi a fost blocat în ultima clipă.

Şi totuşi, în min 89, gazdele se puteau bucura, chiar dacă au evoluat mai modest, însă şutul lui Bozian, de la zece metri, a întâlnit bara.

Sebiş: Miron - Lazea, Bier, Dicu, Neacşu - Călin, Ologu, Ştrăuţ, Apostol - Bozian - I. Radu.

Filiaşi: Lascu - Orban, Vulpe, Băiş, Dumitraşcu - Duriţă, Crângoiu, Ştoiu, M. Cruşoveanu - Buciuman, Bălă. **Arbitri:** G. Vidican - la centru, R. Lakatoş şi C. Fiter - asistenţi (toţi din Oradea). **Observatori FRF:** R.Malac şi I. Mureşan - ambii din Timişoara.

JA – L.S.

Adrian Abrudean FOTO: L.S.

Popa a debutat cu stângul

Golul lui Dragalina a fost doar o iluzie că pâncotanii pot bloca echipa din Caransebeş.

Pâncotanii au fost depăşiţi de impetuozitatea „gugulanilor", care s-au impus în derby-ul suferinţei FOTO: FAN

CARANSEBEŞ. De ceea ce le-a fost frică nu au scăpat. Pâncotanii au pierdut meciul de la Caransebeş şi au coborât pe ultimul loc al clasamentului, cel care duce la barajul de rămânere în liga secundă. Sigur, s-a ajuns în această situaţie şi după ce FC Bihor a furnizat surpriza etapei, remizând în faţa liderei, Poli Timişoara.

La Caransebeş, gazdele au deţinut iniţiativa, în prima parte, au avut şi cea mai mare ocazie a reprizei, dar Păşcălău a scos miraculos de sub bară mingea trimisă de Boştină (min. 16). Acelaşi Păşcălău a fost erou la o lovitură liberă executată de Artean (min. 29), însă nu a mai putut face nimic patru minute mai târziu, când Tomozei a prins un şut miraculos de la 25 de metri, direct în viclu: 1-0.

Pâncotanii s-au trezit pe final de repriză, Polgar a şutat senzaţional de la 25 de metri, dar mingea a lovit transversala (min. 43). Totuşi, în chiar ultimul minut al reprizei, Dragalina a reuşit să egaleze, cu un şut superb, din lovitură liberă de la 23 de metri: 1-1.

În partea secundă, Şoimii a avut marile ocazii, dar golul a căzut tot în poarta lui Păşcălău. În min. 50, Sălăjan a primit excelent o minge de la Dragalina, dar portarul Pascal a scos miraculos cu piciorul mingea şutată de atacantul arădean, de la doar 8 metri. Ionuţ Popa a şi invocat această fază, spunând că aici s-a decis soarta partidei. S-a făcut 2-1, în min. 63, când Stoica a transformat o lovitură liberă de la 22 de metri, Păşcălău fiind învins. Şi totuşi, elevii lui Ionuţ Popa puteau egala, în min. 77, când Gavrilescu a centrat din corner, Lung a reluat spre poartă, dar portarul Pascal a reuşit să reţină, în doi timpi.

Pe final, pâncotanii au devenit tot mai nervoşi, au încercat să marcheze, dar nu au mai reuşit, aşa că s-a terminat 2-1 pentru gazde.

LEO SFÂRA
leo.sfara@russmedia.ro

FC Caransebeş- Şoimii Pâncota 2-1 (1-1)

Au marcat: Tomozei - min. 33, Stoica - min. 63, respectiv Dragalina - min. 45.
FC: Caransebeş: Pascal – Cotigă, Dinu, Goşa, Tomozei – Artean, Lupu (Horia), Pârvu (Suru), Stoica – Boştină, Negoescu (Stancu). Şoimii Pâncota: Paşcalău – Maghici, Traore, Lung, Siminic – Issa, Suciu – Gavrilescu, Dragalina (D. Mitu), Polgar (Gâlcă) – Sălăjan (A. Voinea).
Arbitri: Flavius Roşu (Timişoara) – la centru, Răzvan Dobre şi Ion Catană (ambii din Târgovişte) – asistenţi.

Ineu, victorie surprinzătoare

LUGOJ. Elevii lui Cristi Sculici au început sezonul cu o victorie, una oarecum surprinzătoare, pe terenul celor de la Vulturii Lugoj. A fost 1-0, unicul gol al partidei fiind semnat de Maşniţă (min. 36).

Vulturii au avut şi ei ocaziile lor, însă portarul Bujor, dar şi bara, au fost de partea oaspeţilor, care - până la urmă - au venit acasă cu toate punctele puse în joc. De menţionat ar mai fi faptul că amfitrionii au jucat în zece oameni, din min. 70, Ardelean văzând al doilea cartonaş galben pentru simulare în careu.

Pentru Ineu au evoluat: Bujor - Zdrenţan, Wild, Tudoroiu, Hulbăr - Kocsis, Bilia, Georgiu (Şulumberchean), Stănaia (Crişan) - Filimon (Ciobanu), Maşniţă (Voştinar). **JA-D.S.**

Cristi Sculici FOTO: L.S.

Fotbal - Liga a II, seria vest

ARAD. Rezultatele etapei a a XVIII-a: FC Caransebeş – Şoimii Pâncota 2-1, FC Bihor – ACS Poli Timişoara 1-1, Olimpia S. Mare – Metalul Reşiţa 1-0, FC Olt – CSM Rm. Vâlcea 1-0, Unirea Târlungeni – CS Mioveni 0-0.

Clasamentul

1. ACS POLI TIMIŞOARA	16	10	4	2	24-6	34
2. METALUL REŞIŢA	17	9	5	3	22-15	32
3. FC OLT SLATINA	16	7	6	3	20-13	27
4. UNIREA TĂRLUNGENI	16	7	5	4	19-11	26
5. CS MIOVENI	17	7	4	6	13-12	25
6. OLIMPIA S. MARE	16	7	2	7	16-16	23
7. CSM. RM. VÂLCEA	17	3	9	5	13-15	18
8. POIANA CÂMPINA	16	5	3	8	16-30	18
9. FC BIHOR	16	3	6	7	11-15	15
10. FC CARANSEBEŞ	16	3	4	9	14-24	13
11. ŞOIMII PÂNCOTA	17	2	6	9	15-26	12

Etapa viitoare (sâmbătă, 14 martie 2015): FC Bihor – Olimpia S. Mare, Metalul Reşiţa – FC Olt, CSM Rm. Vâlcea – Unirea Târlungeni, CS Mioveni – FC Caransebeş.

Fotbal - Liga a III-a, seria a IV-a

ARAD. Rezultatele etapei a a XIV-a: Vulturii Lugoj – CS Ineu 0-1, Naţional Sebiş – ACSO Filiaşi 0-0, Becicherecu Mic – Ştiinţa Turceni 0-0, Pandurii II Tg. Jiu – Millenium Giarmata 4-1, FC Hunedoara – Minerul Motru 0-1.

Clasamentul

1. NAŢIONAL SEBIŞ	13	9	4	0	21-4	31
2. BECICHERECU MIC	13	8	5	0	36-9	29
3. UTA BĂTRÂNA DOAMNĂ	12	8	3	1	28-11	27
4. MILLENIUM GIARMATA	13	7	2	4	15-12	23
5. PANDURII II TG. JIU	13	6	2	5	19-17	20
6. VULTURII LUGOJ	13	6	2	5	7-10	20
7. ACSO FILIAŞI	13	4	6	3	17-12	18
8. FC HUNEDOARA	13	4	3	6	11-18	15
9. CS INEU	13	5	0	8	10-27	15
10. MINERUL MOTRU	13	2	4	7	15-23	10
11. ŞTIINŢA TURCENI	13	1	5	7	7-19	8
12. MINERUL MEHEDINŢI	13	2	2	9	6-21	8
13. VIITORUL CRAIOVA	13	1	4	8	11-20	7

Etapa viitoare (13-14 martie 2015): Millenium Giarmata – Naţional Sebiş, UTA BD – Viitorul Craiova, CS Ineu – Becicherecu Mic, ACSO Filiaşi – Vulturii Lugoj, Ştiinţa Turceni – FC Hunedoara.

RECLAMĂ

JURNAL ARĂDEAN

Jose Araujo FOTO: C.A.

Un obiectiv îndeplinit de portughez

NYMBURK. Într-un interval de șapte zile, Univ. Goldiș ICIM poate să-și adauge două trofee în palmares. Liga Europei Centrale intră, de duminică, în categoria obiectivelor îndeplinite. Spre bucuria tehnicianului portughez Jose Araujo. „E foarte bine că am reușit să câștigăm acest trofeu european. E meritul fetelor, care au luptat admirabil. Nu avem timp de sărbătorit, urmează Cupa României" - spune Araujo. **JA – L.S.**

8

ediții ale Ligii Europei Centrale la baschet feminin s-au desfășurat până în prezent. Cele mai multe trofee au fost câștigate de Univ. Goldiș ICIM Arad (3) și Kara Trutnov (2). Pe națiuni, România are patru victorii, iar Cehia și Slovacia, câte două. Țara noastră are două echipe care s-au impus, cea arădeană și CSU Alba Iulia.

Imnul Cehiei, cântat de cei din tribune

NYMBURK. Se întâmplă și altora! Înaintea semifinalei dintre Univ. Goldiș ICIM Arad și Nymburk, la momentul intonării imnurilor naționale, după „Deșteaptă-te române", cd-ul cu imnul Cehiei nu a putut fi pornit. Pentru a salva momentul, cei 500 de spectatori din tribună au luat inițiativa de a cânta imnul, echipele și oficialii întorcând spatele drapelelor celor două țări, pentru a fi cu fața către un public admirabil. **JA – D.S.**

Ele sunt premiantele FOTO: FAN

Două jucătoare în „cinci-ul" Final Four

NYMBURK. Festivitatea de premiere, oficiată de Pavel Burda, președintele Comisiei de competiție de la FIBA, a fost un nou prilej de bucurie pentru delegația arădeană. Două jucătoare, Meighan Simmons și Katherine Plouffe, au fost alese în cinciul Final Four. Iar, Plouffe a fost desemnată MVP-ul turneului. „E o zi specială în viața mea. Simt o mare bucurie. Nimic nu aș fi putut realiza fără sprijinul colegelor" - a spus Plouffe. **JA–D.S.**

Și un arbitru la Final Four

NYMBURK. La solicitarea Federației din Cehia, organizatoarea CEWL, România a avut un reprezentat în rândul arbitrilor la Final Four. Este vorba de Laszlo Bukuresti, din Sovata, ecuson FIBA, care a oficiat în semifinala dintre Alba Iulia și Piestanke Cajky, precum și în finala mică a competiției, prestația sa fiind apreciată de mai marii CEWL.

Purtător al ecusonului FIBA din anul 2011, Bukuresti se mândrește în acest sezon cu două delegări importante, un meci în Euroliga Feminină și unul în Eurocup.

Arbitrul român a făcut parte din delegația echipei arădene. **JA- D.S.**

Laszlo Bukuresti FOTO: FAN

Încoronate regine în Europa

Univ. Goldiș ICIM devine prima echipă deținătoare a trei trofee ale Ligii Europei Centrale.

ARAD. Ce 8 martie frumos pentru fetele de la Univ. Goldiș ICIM! Un vis împlinit, un prim obiectiv îndeplinit pentru „galben-albastre" în acest sezon. Și o revanșă frumoasă pentru eșecul din finala CEWL de anul trecut.

Victorie cu inima

Nici că se putea un început mai bun în marea finală a Cupei Europei Centrale, contra lui CSU Alba Iulia: 9-0, încă din minutul 3. Fără soluții, antrenorul Popov a asistat la un festival „galben-albastru", dovadă scorul înregistrat la pauză, 47-32.

În ciuda eforturilor disperate ale adversarelor, arădencele au gestionat bine minutele de după odihnă, păstrând în permanență un avantaj de 5-10 puncte. Până în final, diferența a fost făcută de triplele semnate Engelman și Broszovsky, iar victoria a venit ca o consecință logică.

A fost Arad - Alba Iulia 75-68 (22-16, 25-16, 11-15, 17-21). Pentru ICIM a marcat Plouffe 20, Engelman 18 (4), Simmons 16 (2), Milovanovici 7 (1), Broomfield 3, Broszovsky 6 (2), Samburska 2 (1), Crăciun 2.

Au câștigat Liga Europei Centrale la baschet feminin FOTO: FAN

Fără prea mari emoții

Final Four-ul de la Nymburk a fost deschis de CSU Alba Iulia și Piestanke Cajky, care au oferit un meci palpitant, cu dese răsturnări de scor și multe faulturi tehnice ori anti-sportive. Mai norocoase, pe final, Uiuiu și colegele ei au câștigat, scor 56-52.

A urmat meciul dintre Univ. Goldiș ICIM și gazdele de la Nymburk. Elevele lui Jose Araujo au controlat disputa, având în permanență 7-8 puncte în față. Încercările cehoaicelor de a reveni s-au lovit de „turnul de control" Plouffe și „zburătoarea" Simmons.

A fost Univ. Goldiș ICIM - Nymburk 77-63 (18-17, 18-12, 20-20, 21-14). Pentru „galben-albastre" au punctat: Plouffe 19, Simmons 18, Engelman 9 (1), Samburska (9), Broszovsky 8 (2), Milovanovic 6, Bloomfield 4, Crăciun 2, Nagy 2.

DANIEL SCRIDON
daniel.scridon@russmedia.ro

Cu dedicație

Cu costumul stropit de șampanie, Marcel Urban se poate considera un președinte fericit. La cald, omul numărul 1 de la Univ. Goldiș ICIM ne-a declarat: „Un prim obiectiv atins în acest sezon. Este meritul echipei și al antrenorului Araujo. Vrem să dedicăm acest trofeu minunaților noștri suporteri, principalilor noștri finanțatori, Primăria Arad și Universitatea de Vest „Vasile Goldiș", precum și tuturor celor care ne-au susținut într-un fel sau altul".

Marius Copil a evoluat perfect în Cupa Davis

SIBIU. Tenismanul Marius Copil l-a învins, duminică, scor 7-6 (3), 6-3, pe Bar Tzuf Botzer, în ultimul meci al întâlnirii de Cupa Davis dintre România și Spania, astfel că la Sibiu confruntarea contând pentru turul I al Grupei I a Cupei Davis, Zona Euro-africană, s-a încheiat 5-0.

Tot duminică, Adrian Ungur s-a impus, cu scorul de 6-4, 6-2, în fața lui Edan Leshem.

Echipa României a obținut de sâmbătă calificarea în turul doi al Grupei I a Cupei Davis, Zona Euro-africană, după ce perechea Florin Mergea/ Horia Tecău a învins, scor 6-3, 6-4, 6-4, cuplul Bar Tzuf Botzer/Edan Leshem.

Vineri, în primele două confruntări ale întâlnirii de la Sibiu contând pentru turul I al Grupei I a Zonei Euro-africane a Cupei Davis, Adrian Ungur (159 ATP) l-a învins, cu scorul de 7-5, 6-3, 6-0, pe Bar Tzuf Botzer (893 ATP), iar Marius Copil (168 ATP) s-a impus în fața lui Dudi Sela (108 ATP), scor 6-7 (3), 7-6 (3), 6-4, 6-2.

România va întâlni în turul doi al Grupei I, în perioada 17-19 iulie, pe teren propriu, echipa Slovaciei. Echipa care se va impune va juca apoi în barajul pentru Grupa Mondială.

„Să fiu sănătos"

Ieri, după ultimul meci câștigat, Marius Copil a declarat: „Ne-am simțit foarte bine, am fost o echipă unită și am câștigat cu zâmbetul pe buze. Nu contează că vom evolua contra Slovaciei pe zgură sau hard, e important să fiu sănătos și să pot evolua. Îmi doresc foarte mult să ajungem în barajul pentru Grupa Mondială, e un vis al meu să ajungem acolo".

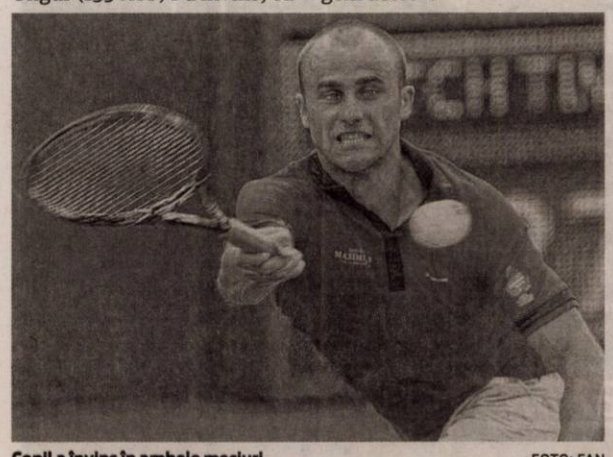

Copil a învins în ambele meciuri FOTO: FAN

IN APARAREA BUNULUI SIMT

ULAL , este un ONG infiintat cu scopul declarat de a apara interesele Asociatiilor de Proprietari din Arad . In ce mod le apara nu se stie sigur, dar cu certitudine apara interesele celor ce conduc aceasta organizatie. Este scopul acestei interventii in presa. ULAL are aproximativ 400 de asociatii cotizante, adica aproximativ 20 % din totalul celor existente in Arad. Noroc ca numai 400, dar bine jumulite, asa cum vom detaila in continuare.

Ce se intimpla cu sumele incasate de la aceste asociatii, sub forma de cotizatii si prestari servicii? Veti vedea. Sigur ca personalul ce lucreaza la ULAL trebuie remunerat dar chiar la acest nivel? Doamna Lupse Dorina, presedinte ULAL, a realizat pe luna decembrie 2014, venituri in suma de 10 593 lei - ATENTIE: UNASUTACINCIMILIOANELEI vechi !!!

Ce merite, ce succese sa aiba aceasta doamna sa beneficieze de astfel de venituri pe spatele asociatiilor de proprietari, pe care nu uita sa le compatimeasca pentru restantele in care se zbat permanent, venituri care l-ar face invidios chiar si pe primarul Aradului, darmite alte categorii profesionale: profesori, medicii, etc. C

e succese a optinut pentru asociatiile pe care spune ca le reprezinta? Ce reprezentativitate iti confera 20% ?

Ce competente, ce pregatire are doamna Lupse in toate domeniile pe care le abordeaza ? Energie , Servicii, Finante, Contabilitate, Dreptul muncii, etc .

Nivelul veniturilor realizate este revoltator de mare , in dispretul tuturor categoriilor de salariati care nu au aceeasi sansa, acelasi noroc de a conduce un ONG. Unul NON PROFIT.

Veniturile conducatoarei ULAL nu se limiteaza aici. Se mai adauga bonurile de masa ce ii mai aduc un venit anual de 2 200 de lei (douazecisidouamilioane lei vechi)

Mai adaugati aici decontarea transportului (lunar) de la domiciliu la serviciu si retur destul de substantial.

Si inca nu e totul: ULAL sub conducerea doamnei Lupse organizeaza cursuri PREGATIRE PROFESIONALA ADMINISTRATORI. Conform ITM Arad, „Diploma pe care o elibereaza entitatea (ULAL), este un document lipsit de valoare profesionala pentru care s-a dispus masura aplicarii si respectarii actului normativ cu privire la formarea profesionala a adultilor inclusiv dispunerea obtinerii autorizatiei privind activitatea de pregatire profesionala conform Legii 319 / 2006 „

Si ca tabloul castigurilor sa fie complet , doamna Lupsa mai primeste de la o firma, S.C. TEHNOSTAR S.R.L., suma de 335 lei lunar de foarte multi ani, firma ce are ca obiect de activitate, administrarea imobilelor, a carui administrator este membru in conducerea ULAL !!!

Mai amintim de telefoanele de ultima generatie pe care doamna Lupse le-a achizitionat din fondurile ULAL, si a caror costuri de convorbiri sunt decontate tot de acolo .

In aceeasi logica , cat de legal (moral) era ca doamna Lupse sa-si deconteze din fondurile ULAL procesele ce i-au fost intentate in nume personal si pe care le-a pierdut in instanta?

Toate cele afirmate aici isi gasesc corespondenta in actele de gestiune ale ULAL, unele fiind probate prin declaratii depuse la finante .

Cata credibilitate , moralitate, mai prezinta doamna Lupse pentru a mai ramane in fruntea ULAL ? Bunul simt impune demisia ei.

Daca tot spune ca apara interesele asociatiilor, implicit proprietarilor din blocuri , nu s-a gandit sa ajute restantierii din asociatiile cu mari probleme , in loc sa isi traga castiguri fabuloase, sfidand tot bunul simt si increderea celor ce si-au incredintat (delegat) apararea intereselor lor.

S-a publicat acest articol spre stiinta asociatiilor de proprietari pe care ULAL le are „IN APARAREA INTERESELOR LOR„ , tocmai de aceea sa isi cunoasca cu adevarat interesele .

Vor urma si alte dezvaluiri tot la fel de interesante

(928166)

MEDIQA Promoțiile continuă și în februarie!

vă oferă consultații și servicii medicale la prețuri promotionale în următoarele specialități:

Cardiologie: pachet ce include consult de specialitate, ecografie și EKG.

Obstetrică-Ginecologie: pachet ce include consult de specialitate și ecografie 4D.

Dermatologie: consult de specialitate sau pachet ce include consult de specialitate și dermatoscopie.

Pediatrie: consult de specialitate sau pachet ce include consult de specialitate și ecografie.

Detalii la 0257/217700 sau la sediul clinicii situat în Municipiul Arad, B-dul Revoluției Nr.10.

SPECIALITĂȚI

PEDIATRIE
MEDICINĂ GENERALĂ
MEDICINA MUNCII
MEDICINĂ DE FAMILIE
MEDICINĂ INTERNĂ
OBSTETRICĂ-GINECOLOGIE
CHIRURGIE GENERALĂ
CHIRURGIE ȘI ORTOPEDIE PEDIATRICĂ
OFTALMOLOGIE
ORL
DIABET ȘI BOLI DE NUTRIȚIE
ORTOPEDIE
LABORATOR ANALIZE
ALERGOLOGIE
NEUROLOGIE
ENDOCRINOLOGIE
DERMATOLOGIE-VENEROLOGIE
GASTROENTEROLOGIE
IMAGISTICĂ MEDICALĂ

CONSULTAȚII ÎN CONTRACT CU CAS ARAD ÎN URMĂTOARELE SPECIALITĂȚI:

MEDICINĂ INTERNĂ
PEDIATRIE (inclusiv sâmbătă)
MEDICINĂ DE FAMILIE

Programari la 0257/217700 sau la sediul clinicii situat in Municipiul Arad, Bdul Revolutiei Nr.10.

B-dul Revoluției nr. 10, 310144, Arad, România
Tel: (+40)257 21 77 00 Fax: (+40)257 21 77 10
(+40)257 21 77 02 (+40)257 21 77 09
www.mediqa.ro

(750226)

HIDRAULICA ARAD

MEMBER OF D/D

- PRELUCREAZA ORICE TIP DE GARNITURI DE ETANSARE
  - CILINDRII HIDRAULICI
  - CILINDRII PNEUMATICI
  - ALTE APLICATII DIVERSE
- SERTIZARI FURTUNURI HIDRAULICE
- ATELIER REPARATII MECANICE SI HIDRAULICE

AUTORIZAT ISCIR SI RAR

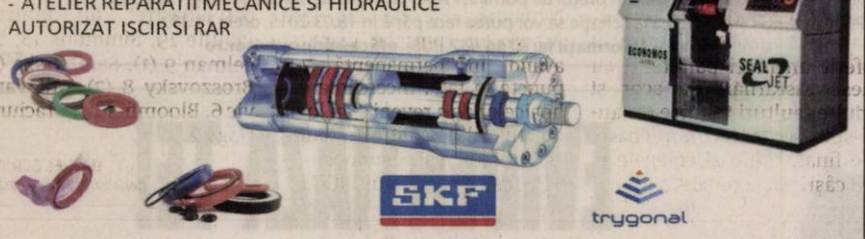

(H-750259)

e-Mail: hidraulica.arad@d-d.ro , Telefon: 0728-325613, DN7, km 538, Vladimirescu

UNIUNEA EUROPEANĂ GUVERNUL ROMÂNIEI Fondul Social European POSDRU 2007-2013 Instrumente Structurale 2007-2013 GUVERNUL ROMÂNIEI MINISTERUL MUNCII, FAMILIEI PROTECȚIEI SOCIALE ȘI PERSOANELOR VÂRSTNICE ORPOSDRU REGIUNEA VEST FRG Vladimirescu FUNDAȚIA ROMÂNO - GERMANĂ VLADIMIRESCU

Investește în oameni!

FUNDAȚIA ROMÂNO – GERMANĂ Vladimirescu
în parteneriat cu: ASOCIAȚIA ALDMARIDIM, PRIMĂRIA COMUNEI BÂRSA, PRIMĂRIA COMUNEI GURAHONȚ ȘI PRIMĂRIA COMUNEI SĂVÂRȘIN

ORGANIZEAZĂ GRATUIT PENTRU PERSOANELE INACTIVE ȘI ȘOMERII DIN MEDIUL RURAL

curs de inițiere:
CONTABILITATE

Informații și înscrieri:
➢ Vladimirescu, str. Gării, nr. 59, telefon: 0751–119347 – Nemczov Monica

proiect: ***„OCUPPAT – Organizarea de Cursuri de Pregătire Profesională și Antreprenoriat la Țară" - ID 128576*** cofinantat din Fondul Social European prin Programul Operational Sectorial Dezvoltarea Resurselor Umane 2007-2013

(918874)

Serviciul de ambulanta privata S.C. **Rational Trans-Med** S.R.L., ***angajeaza*** pentru puncul de lucru din Arad medici avand specialitatea: medicina generala, medici de familie. Va rugam sa ne contactati la telefon: **0722343716** si **0722347539**, e-mail **izgirean@yahoo.com** (919604)

GARSONIERE

- **Cumpăr garsonieră,** apartament 1 cameră, banii jos, 0755.483.216, 0746.055.126. 842254
- **Cumpar Garsoniera** Apattament 1 camera 0742781651, 0722273759 919723
- **Cumpar Garsoniera** Apattament 1 camera 0742781651, 0722273759 919620

AP.2 CAMERE-ARAD

- **Acum cumpăr apartament 2-3 camere, garsoniere. Plata pe loc!!! 0752.510.776.** 842293
- **Cumpăr apartament** 2-3 camere, plata pe loc, 0746.055.126, 0724.512.512. 842254
- **Cumpar urgent apartament 2-3 camere 0752113316, 0721670893** 919725
- **Cumpar urgent** apartament 2-3 camere 0752113316, 0721670893 919621
- **Vând apartament** bloc 2 camere, str. V. Milea nr. 33, etaj 2, renovat, 51 mp, lângă notariat Veritas, 36.500 Euro. Telefon 0749.197.079. 926498
- **Vând apartament** îmbunătățit, mobilat și cu garaj, zona P-ța Romană. Tel. 0721.147.660, seara. 920809
- **Vând apartament** 2 camere lângă Pedagogic, decomandat, utilat modern, parcare privată, 37.000 Eur/negociabil, ☎0744.559.668. 897725
- **Vând apartament** 2 camere decomandate, etaj 1, Bloc 5, sc. B, str.Ioan Suciu, ☎0728.900.344. 918875

CASE-ARAD

- **Vând casă** mare (9 camere, pensiune), în Micălaca, str. Poiana nr.1, 270.000 Eur, ☎0722.782.353. 920858
- **Vând casă** în Micălaca, str. Fluierului nr.2, 95.000 Eur, ☎0722.782.353. 920760
- **Vând casă,** Aradul- Nou, 1.500 mp, teren, toate utilitățile F.S.= 22 m. Preț 48.500 negociabil, ☎0740.846.369. 920613

CASE-JUDEȚUL ARAD

- **Vând (închiriez)** casă, pretabil spațiu comercial, Mândruloc, 70.000 Euro, 0723.600.510. 917680
- **Vând casă** Dorobanți 469, vizavi de piață, 25.000 Euro, 0741.056.463. 926487
- **Vând casă** 3 camere, bucătărie, 2 băi, 2 coridoare, teren 1.100 mp, la Curtici,34.000 Eur/negociabil,☎0752.425.210. 918880
- **Vând în** Olari casă mare împreună cu 3.000 mp teren, ☎0758.399.375. 928350

CASE-ALTE JUDEȚE

- **Vând casă** trei camere, bucătărie, baie, hol, plus anexe, 1500 mp, în Batania sau la schimb apartament bloc, ☎0744.628.252. 918884

CASE DE VACANȚĂ-JUD ARAD

- **Vând casă** odihnă în localitatea Baraţca, 1.000 mp. Tel. 0744.621.260. 908698

TERENURI LOCAL

- **Cumpar teren** agricol in Arad 0752113315, 0721670839 919727
- **Cumpar teren** agricol in Arad 0752113315, 0721670839 919622
- **NU RATAȚI OCAZIA!!!** Teren intravilan 500 mp locație foarte bună în zona Tabacovici pe Str. Maior Nicolae Dărăban. Preț negociabil 52.000 euro. Tel. 0773.950.408 sau email ancavctr@gmail.com. Exclus agenții!!! 794309
- **Vând loc** de casă 1.000 mp, Aradul- Nou, str. Stan Dragu. Tel.0724.033.354. 907871
- **Vând teren** extravilan 2 ha. zona IAS Mureșul. Telefon 0748.451.766. 926480

TERENURI JUDEȚ

- **Vând grădină** Bodrogul- Nou 20 ari, posibilitate construcții sau livadă 6 Euro/mp, 0757.699.015. 918851
- **Vând pășune** Olari, 5 ha, compactă, cu CF. Preț 3.500 Eur/ha. Tel. 0741.158.777. 927204

IMOBILE CHIRII

- **Închiriez apartament** cu 3 camere în Vlaicu, etaj 1, contorizat, Bl. Z5, Sc. B, ap.7. Tel. 0770.247.379, 0357/423191. 907873
- **Închiriez apartament** 2 camere mobilat, contorizat, fără copii- Grădiște, 0747.819.615. 916578
- **Închiriez apartament** 2 camere, mobilat, zona Lebăda. Telefon 0744.491.691. 926476
- **Închiriez apartament** 2 camere, etaj II, nemobilat, zona Spital Județean (Policlinică). Tel. 0744.211.604, 0742.060.745. 927196
- **Închiriez apartament** 2 camere, decomandat, suprafață 80 mp, mobilat, utilat, etaj III, zona Praporgescu, Bl. 18. Preț 250 Euro chirie+ garanție. Tel. 0741.158.777, 0724.467.844. 927206
- **Închiriez apartament** 3 camere zona Vlaicu, semimobilat, 100Euro. Telefon 0257/347851. 928177
- **Închiriez casă** cu etaj (310 mp), zonă centrală. Ideal sediu firmă. Tel: 0722.293738. 783912
- **Închiriez garsonieră** lux, utilată, mobilată, Vlaicu, ☎0740.522.411. 920792
- **Închiriez urgent** garsonieră mobilată, gaz, frigider, mașină spălat (Vlaicu), ☎0751.382.017. 920468
- **Ofer ieftin** unei femei harnice cameră, bucătărie, baie (și de la țară), ☎0746.019.940. 920746

SPATII COM-ARAD

- **Închiriez spațiu** comercial, zona gării. Telefon 0722.986.828. 918902
- **Închiriez 2-6** încăperi ultramodern, pentru- birouri, demisol- zona Primărie, 0722257409. 925694

OFERTE LOCURI DE MUNCĂ

- **Angajăm șofer** categoria D cu domiciliul în Arad. Tel. 0756.128.151.
- **Angajăm șofer** profesionist pentru transport mărfuri intern- extern, 0741.771.935.
- **Angajăm agenți** de vânzări produse panificație, domiciliul Arad. Tel. 0730.030.113.
- **Angajăm ajutor** bucătar (femeie) cu experiență. Salar atractiv. Tel. 0746.193.654.
- **Angajăm brutar** cu experiență și feliator pâine. Tel. 0744.236.146.
- **Angajăm brutari** și personal producție cu sau fără experiență, ☎0730.030.119. 928180
- **Angajăm bucătar** pentru restaurant. Tel. 0722.643.327.
- **Angajăm confecționeri** articole textile. Telefon 0257/272107.
- **Angajăm facturist** (contabil), experiență și asistent vânzări, cunoscător engleză, 0730.101.320.
- **Angajăm muncitori** pentru abator Germania. Experiența constituie avantaj, ☎0730.060.575, 0730.060.569.
- **Angajăm muncitori** în construcții: dulgheri, fierari, zidari. Condiții avantajoase, 0728.107.021.
- **Angajăm ospătare,** bucătari(ese), femeie pentru curățenie. Telefon 0746.296.343, 0723.370.263.

GEORGE adidas Lee ESPRIT MEXX POLO PUMA REPLAY CONVERSE D&G MPORIO ARMANI MAGAZIN SECOND HAND IMPORT EXCLUSIV DIN ANGLIA Levi's Reebok MAREA DESCHIDERE !!! TOMMY HILFIGER TOM TAILOR 16 martie NIKE LACOSTE MANGO ZARA H&M JACK & JONES BRITISHOP BOSS s.Oliver LONSDALE NEXT dorothy perkins ENVIOGE new look DIESEL

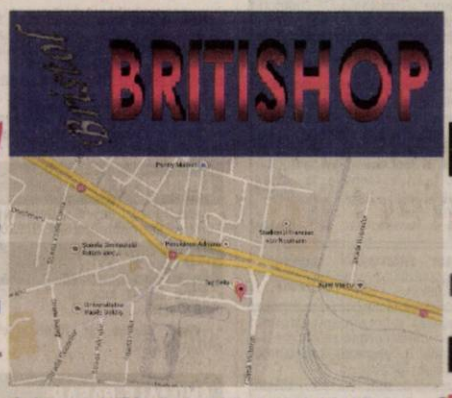

Adresa: UTA, Calea Victoriei 41-43
(spre auto service uta, langa ERRA)
(916576)

TRESOR AMANET

Vă oferă pentru prima lună de contract COMISION

0%

NE GĂSIȚI LA:
UTA: Calea Aurel Vlaicu, nr. 60-68, Ap. 1 Parter
GARĂ: P-ța Gării, nr. 11, Bl. G, Parter
TEATRU: B-dul Revoluției, Nr. 99
(H-751340)

aradjob.ro

SC TEXTILE MEDICALE SRL
Arad, ZONA INDUSTRIALA VEST, Str. III, nr. 1

angajeaza:

- **Operatori confectioneri** la masini de cusut industriale;
- **Mecanici masini** de cusut industriale;
- **Electrician si electromecanic;**
- **Operator croi;**
- **Tehnician tricotat**

Cerinte:

- Experienta profesionala relevanta in domeniu
- Seriozitate si spirit de echipa
- Disponibilitate program de lucru pe schimburi

Oferim:

- Conditii optime mediu de lucru
- Salarizare avantajoasa conform competentelor
- Prima de prezenta
- Prima de productie in functie de performantele obtinute
- Tichete masa
- Transport asigurat (inclusiv decontare abonamente transport)

Informatii suplimentare :
CV-urile se depun la sediul societatii sau fax **0257 274 200**
Informatii suplimentare se pot obtine la telefon : **0722 670 036** sau **0257 467 609,** persoana de contact : Alina Caras
(906851)

SOCIETATE COMERCIALĂ cu sediul în
Arad, str. Câmpul Liniştii, nr. 1 (incinta REMAT MG)

ANGAJEAZĂ:

ŞOFER CATEG. B, C, E
atestat, mărfuri periculoase, card, experienţă.
Salar atractiv, condiţii avantajoase.

C.V. se depun la adresa de e-mail: office@macolect.ro, andrei@macolect.ro, informaţii tel. **0758108107**
(920846)

FABRICA INCALTAMINTE (Zana Aradul Nou)
angajeaza:

- **Magazineri**
- **Croitori in pile si sintetic**
- **Masiniste**
- **Mecanic**
- **Perosane pentru banda de tras**
- **Persoana pentru birou** (limba engleza, italiana ,computer obligatoriu)
- **Sef croi**
- **Controlor calitate incaltaminte**
- **Serigrafi**
- **Portar**

Minim 2 ani experienta in posturi similare, cu specializare incaltaminte. Salar atractiv, bonuri de masa, decontare abonament pentru transportul in comun.
CV-uri pe email: ana.draghici@loricomimpex.ro
sau fax. **0257/278866**
(928173)

FIRMA SPECIALIZATA IN SERVICII DE CURATENIE

ANGAJEAZA

PENTRU CENTRU COMERCIAL ATRIUM SITUAT IN CALEA AUREL VLAICU:

OPERATOR CURATENIE - SALARIU NET: 850 RON.

RELATII TEL. : 0735.300.391 / 0729.005.137 / 021.223.44.77
(919580)

Societate Comercială de distribuţie
ANGAJEAZĂ
pentru locaţia Vladimirescu

- OPERATOR DATE;
- ŞOFER DISTRIBUŢIE;
- MANIPULANŢI.

CV-urile se trimit la adresa de e-mail:
cosmin.matis@panebo.ro
(919568)

Gemi Sport
angajează
femeie de servicii.
Informaţii la telefon: **0357.408.718**
(927159)

Vând **UTILAJ DE PRODUCŢIE PAVAJ, BORDURI, BOLŢURI VIBRO PRESAT.**
Presa, Malaxorul costă 10.000 E iar 10 matriţe pentru 8 pavaje, 2 bolţuri cîte 1000 E bucata. Se vând numai împreună. Ofer Consultanţă la producţie şi desfacere pe raza oraşului Arad.
Informaţii la tel: **0754-562.048**.
(384 - H 917638)

Fabrică încalţăminte
ANGAJEAZĂ
♦ MAŞINISTE şi MANUAL
cu EXPERIENŢĂ pentru BANDA DE CUSUT
♦ ŞEF BANDĂ DE CUSUT cu EXPERIENŢĂ
Informaţii la tel.: 0257 – 212 928
(928156)

Program mica publicitate:
B-dul Revoluţiei, nr. 81
luni-vineri: 8.00-18.00,
duminică: 9.00-13.00.

FIDESADVISOR

FIDES ADVISOR IPURL

VINDE LA LICITAŢIE

Proprietate imobiliară formată din:
- ***teren în suprafaţă de 1.440 mp***
- ***hală de depozitare cu o suprafaţă de 316 mp***
- ***birouri cu o suprafaţă de 100,66 mp.***

Construcţiile şi terenul formează un activ unitar şi sunt situate în mun. Arad, str. Fântânii, nr. 60, jud. Arad.
Vânzarea se efectuează în condiţiile Legii 85/2006.
Preţul de pornire a licitaţiei este de 100.000 Euro.
La preţ nu se adaugă TVA.

Licitaţia va avea loc în data de 19.03.2015, orele 11:30, la sediul FIDES ADVISOR I.P.U.R.L., din Arad, str. Dr. Ion Georgescu, nr. 6, ap. 3, jud. Arad.
Cei interesati vor trebuie să achiziţioneze un caiet de sarcini şi să achite o garanţie pentru participarea la licitaţie în cuantum de 10% din preţul de pornire. Preţul caietului de sarcini este de 1.500 Lei.
Plata garanţei şi înscrierea la licitaţie se vor putea face până în 18.03.2015, orele 11:30.
Informaţii la: 0746 057 808; office@fidesadvisor.ro
(920815)

- **Angajăm persoană** evidenţă contabilă primară cu experienţă. Tel.0730.030.106. CV- urile: resurseumane@panpro.ro 928180
- **Angajăm personal** pentru Germania la îngrijit bătrâni, animale. Telefon 0257/ 272325.
- **Angajăm personal** pentru fast- food. Telefon 0744.828.934.
- **Angajez şofer** pentru camion 24T intern extern cu experienţă, 0757.632.211.
- **Caut persoane** serioase pentru distribuit pliante reclamă. Telefon 0726.219.140, 0745.819.228.
- **Firmă de** construcţii angajează muncitori finisori. Tel. 0728.054.071.
- **Firmă selectează** şoferi profesionişti B,C,E, transport marfă, (autobasculante, transcontainer), 0744.966.126.
- **Restaurant în** centru angajează bucătar, ajutor bucătar, femeie la vase. Rugăm seriozitate! Informaţii 0257/ 280894. 927167
- **Restaurant ultracentral** angajează bucătari şi ospătari cu experienţă. Telefon 0731.337.088.
- **S.C. angajează** reprezentant vânzări. Studii medii, abilităţi organizare, comunicare, permis B, engleză. Tel. 0357/ 444.616. CV: cedro@cedro.ro
- **SC angajăm** facturist- casier. CV: tigerarad1@tigeramira.ro Telefon 0257/212266.
- **SC angajează** şoferi cu atestat, curse extern 22T, prelată, 0725.234.626.
- **SC angajează** manipulant şi stivuitorist cu atestat. Nr. telefon 0725.347.838.
- **Societate comercială** angajează femeie pentru călcat. Tel. 0722.267.617.

PRESTĂRI SERVICII

- **Acord garanţie,** repar maşini spălat automate, frigidere, domiciliul clientului, 0745.395.282. 918774
- **Executăm construcţii** civile şi industriale, finisaje, pavazări. Tel. 0722.931.320. 917686
- **Ore de** fitball 8- 11 zilnic, Bulevardul Revoluţiei 44 ap 10. 877718

CONSTRUCŢII

- **Aduc balast,** nisip, sort, pământ, lemne foc, ridic moloz, ☎0747.206.371. 867066
- **Aduc balast,** nisip, sorturi, lemne, ridic moloz, mraniţă. Tel. 0754.772.222. 920831
- **Vând lemne** foc tăiate, crăpate şi calitate. Telefon 0721.592.572. 919552

AUTO STRĂINE

- **Vând VW** Passat 2.0 TDI, interior piele, navigaţie, DSG, 0749.197.142. 916568

ELECTRONIC PLUS

- **Vând frigider,** aragaz, cuptor (pretabil) patiserie cu 4 tăvi, aproape nou, ☎0722.837.714. 915841
- **Vindem/Reparăm electrocasnice** second, frigorifice, maşini spălat, uscătoare, aragaze, electrice, televizoare, anvelope, vitrine comerciale, termopane. Reducere pentru schimb, rate, Lipova. Tel. 0744.796.542. 830997

MOBIDOM

- **Vând canapea** extensibilă din piele ecologică, culoare crem, stare impecabilă: * lungime- 2,35 cm (inclusiv mânere); * adâncime- 0,85 cm (şezut- 65 cm); * deschisă, are lăţime de aproximativ 1,5- 1,6 m; * pot dormi 2 pers, fără probleme. Telefon 0722.682.777. 919703
- **Vând dulap** aproape nou cu 4 uşi, negru- 700 Ron; mobilă bucătărie- 400 Ron, canapea- 350 Ron,☎0722.837.714. 915997

PIERDERI

- **Ciobănesc German** dispărut în zona Grădiste. Răspunde la numele de Spot. Cei care au informaţii vă rugăm sunaţi la 0722.574.949. Oferim recompensă mare!!! 919654
- **Pierdut căţeluşă** Labrador în Sederhat, culoare alb- gălbui, vârsta 1 an, are curea la gât. Răspunde la numele de Alma. Dacă o găsiţi, contactaţi- mă la nr. tel.:0728.284.739. Ofer recompensă. 920861
- **Pierdut Certificat** constatator emis de O.R.C. Arad aparţinând S.C. Grozescu S.R.L., conform Declaraţiei tip modelul 2, nr.13890/02.04.2013. Îl declar nul. 928351

LOCURI DE VECI

- **Vând 3** locuri de veci (bordură+ capac), Cimitirul Eternitatea, ☎0745.971.100. 906891

PLANTE-FLORI

- **Vând baloţi** lucernă. Tel. 0743.029.943, 0749.874.824. 887299
- **Vând tărâţe** şi făină. Telefon ☎0744.190.192. 773939

ANIMALE-PĂSĂRI DOMESTICE

- **Cumpăr vaci** slabe, grase, lipsă calciu pentru abator. Telefon 0745.505.122. 918615
- **Vând câine** boxer tigrat de 7 luni, 350 lei, ☎0752.425.210. 918866
- **Vând oi** ţigăi cu miei. Telefon 0721.982.470. 918612
- **Vând viţea** de un an, vacă gestantă luna VII- a. Tel. 0257/454169, 0756.241.224. 928206
- **Vând 10** purcei. Telefon 0753.492.142. 918865
- **Vând 130** oi, localitatea Nădlac. Tel. 0721.309.781. 909692

MAŞINI,UTILAJE,INSTALAŢII

- **tancuri lapte** inox digitale monofazice/ trifazice 300- 700litrigarantie 0747700044 920597
- **Vând combinator** 4M tractor case 1455, 145 CP mic îngrăşăminte- Ifron, 0747.424.251. 917920
- **Vând 2** automacarale Hydrom- 16 tone, în stare de funcţionare. Tel.0744.523.701. 919533

ÎMPRUMUTURI FINANCIARE

- **IFN acordă** credite bancare pensionarilor, salariaţilor, refinanţări. Informaţii: 0729.660.774.

DIVERSE

- **Cumpăr pene** vechi- noi, fier vechi, caroserii, preţ bun, 0745.983.893. 905205
- **Vând ieftin** căldări mai multe mărimi pentru magiun, jumări şi cazane pentru ţuică diferite mărimi, 0746.549.644. 917660
- **Vând sobe** teracotă montate (21 modele), Arad, Conta- 1. Tel. 0744.523.701. 919540
- **Vând 4 porci,** între 120 şi 140 kilograme, la Semlac. Preţ negociabil. Tel: 0257/534.329.

Publicitate mică: 0257/210.775

EVIDENŢIAZĂ-TE!

Talon valabil până în 31 martie 2015

Text: **DATA apariţiei:**.....

.....

.....

.....

.....

.....

.....

.....

Date personale:

Nume şi Prenume:

Telefon:

Buletin de identitate:

TALON + PREŢUL CATEGORIEI AFERENTE

Anunţurile se preiau zilnic, la ghişeu, până în ora 16^{00}, după această oră, se pot prelua doar prin intermediul sistemului online de preluare al anunţurilor disponibil pe www.jurnalaradean.ro . Anunţurile de mică publicitate din Jurnal Arădean se publică pe baza talonului din ziar
Redacţia nu îşi asumă responsabilitatea pentru conţinutul anunţurilor de mică publicitate!

JURNAL ARĂDEAN

Obelisc NON-STOP

- **Firma Obelisc** oferă gama completă de sicrie, capace frigorifice, personal calificat, transport național și internațional și accesorii.
- **Organizăm** evenimente complete de înmormântare, parastase
- **Rezolvăm actele** la spital, actele necesare pentru declararea decesului, primărie și casa de pensii.
- **Punem la dispoziție** consultanță permanentă, medic constatator deces

**Pentru a simplifica etapele ce se parcurg în cazul unui deces, recomandăm clienților noștri efectuarea unei precomenzi.*

(H-750255)

Adresa:
Arad, Str. Ștefan CICIO POP (colț cu M.Eminescu) 26.
Telefon: **0744 566 276**

Cu 5 lei în plus, anunţurile de deces pot fi însoţite de unul dintre următoarele simboluri:

Publicitate 0257-210.775

DECESE

Cu durere în suflet anunţăm decesul celui care a fost soţ, tată, bunic şi frate,

LAZĂR IOAN.

Înmormântarea va avea loc marţi, 10 martie 2015, ora 13:00, la Cimitirul Pomenirea. Nu te vom uita niciodată!

Familia îndurerată

Înmărmuriţi de durere, anunţăm încetarea din viaţă a mult iubitului nostru tată, bunic, soţ, socru,

subing. CONCA FRANCISC.

Înmormântarea va avea loc astăzi, 9 martie 2015, ora 13,00 de la Capela Cimitirului Vladimirescu. Odihnească-se în pace!

Familia

SERVICII FUNERARE

(H-748928)

IN MEMORIAM NON STOP!

KUKI - servicii funerare complete

Producător de sicrie - oferă sicrie la preț de producător.
Pentru membrii C.A.R.P. transport gratuit atât în oraș, cât și în județ.
GRATUIT rezolvăm actele la spital, primărie, casa de pensii și C.A.R.P.
Transport intern și internațional ● Accesorii funerare.
Contact: Arad, Str. Mihai Eminescu nr. 4 (în curte), vis-a-vis de Cerbul Albastru.
Telefon: 0257/211929, mobil: 0723-343-964
www.inmemoriamkuki.com
Nou! Casă funerară - Strada Ștefan Ludwic Roth nr. 1 D, Grădiște

CONDOLEANȚE

Un gând de mângâiere, compasiune şi sincere condoleanţe d-lui dr. Orban Francisc în greaua durere pricinuită de pierderea mamei dragi,

ORBAN MAGDALENA.

Colectivul Secţiei Dermatologie

Dr. Ciurea Rujiţa şi Colectivul Secţiei Pediatrie I sunt alături de colega Mariaşiu Ramona de la Secţia BIC, la pierderea tatălui şi îi transmit sincere condoleanţe!

Suntem alături de familia Mariei Gal la pierderea prematură a mamei.

Un ultim omagiu din partea colectivului Grădiniţei PP „Curcubeul Copiilor" Arad
Director, Prof. Marioara Dehelean

Adio, dragă

ALINA!

Ai plecat mult prea devreme în Eternitate lăsând un gol imens în sufletele acelora care te-au cunoscut şi mai ales în inima fetiţei tale dragi şi a soţului tău. Împărtăşim durerea sfâşietoare a iubiţilor tăi părinţi Brîndușa şi Nicu Adoc care, deşi au făcut tot ceea ce omeneşte e posibil nu te-au putut salva. Cu adâncă tristeţe ne luăm rămas bun de la tine şi vom fi mereu alături de familia ta.

Familiile Văleanu şi Ardeu

Cu nemăsurată tristeţe suntem alături de familiile Gal şi Adoc, la pierderea fiicei lor dragi,

ALINA GAL

şi transmitem pe această cale sincere condoleanţe.

Colegele de la Magazinul Ziridava

Suntem alături de colega noastră Palcu Adriana Mona în clipele grele la despărţirea prematură de cel care a fost un bun tată, bunic şi soţ,

NICORAŞ ŞTEFAN.

Dumnezeu să-l odihnească în pace!

Colectivul firmei Optica Cristi

COMEMORĂRI

Azi, 9 martie se împlinesc 7 ani de când a plecat dintre cei dragi cel care a fost soţ, tată, socru şi bunic,

ANCA IOAN
din Zărand.

Dumnezeu să-l odihnească în pace! Parastasul va avea loc duminică, 15 martie 2015, la Biserica Ortodoxă din Zărand.

Familia îndoliată

Au trecut 5 ani de când

ANGI

a plecat dintre noi. Rămân amintirile.

Familia Moţ

Anunţurile de mică publicitate se preiau doar în locaţia de pe B-dul Revoluţiei, nr. 81 (clădirea de lângă hotelul Continental, fost Astoria) după următorul program: de luni până vineri între orele 8-18, iar duminica între orele 9-13.

Un gând şi o amintire pentru toţi cei care au cunoscut-o pe

STELA PĂUN
născută PRECUPAŞ
din Nădlac,

le aducem aminte că pe 8 martie 2015 s-au împlinit 2 ani de când Dumnezeu a luat-o lângă El să-i fie alături în ceruri. Dumnezeu să o odihnească în pace!

Claudiu şi Gigi

Scurtă ţi-a fost viaţa pe acest pământ/ Moartea nemiloasă te-a dus în mormânt/ Ca pe un ghiocel de primăvară/ Frumos înflorit/ Dragă mamă tu ne-ai părăsit/ Zece ani de zile/ De lacrimi şi dor de când ai plecat dintre noi,

RIVIŞ
DORINA MARIA.

Dumnezeu să te ierte şi să te odihnească în pace!

Soţul Ghiţă şi fiica ta Karina

La ceas aniversar, în loc de La mulţi ani, un dureros: Dumnezeu să te odihnească în pace,

MAFTEAN
CONSTANTIN.

Cea care i-a fost alături,
Lenuţa

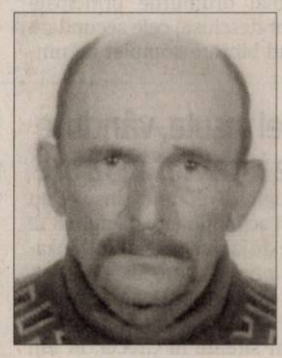

Flori galbene pe mormânt, lacrimi şi clipe de aducere aminte la 6 săptămâni de la plecarea în eternitate a celei care a fost mamă şi soţie,

prof. PUF ADINA.

Dumnezeu să o odihnească în pace!

Familia

Acum 6 săptămâni s-a retras în lumea umbrelor discret şi demn. Ne-a lăsat sufletele cernite, dar şi un imens buchet de amintiri dragi şi frumoase. O rugăciune, o lumânare în amintirea chipului ei drag,

prof. PUF ADINA.

Nu te vom uita niciodată

ADINA!

Colegii pensionari de la Şcoala Generală 3 Arad şi prietenii apropiaţi

Publicitate mică 0257/210.775

SERVICII FUNERARE

CASĂ FUNERARĂ
str. **COCORILOR** nr. **27**
(între cimitirele **Eternitatea** și **Pomenirea**)

OFERĂ:
- **GRATUIT SĂLI DE PRIVEGHI** (capele).
- **SĂLI PENTRU POMENI**, cu meniu la alegerea clientului.
- **SICRIE** și **RESPETE** produse de firma noastră, la **PREȚ REDUS**.
- **GRATUIT** pregătim dosarul pentru ridicarea ajutorului de înmormântare. (795467)

tel. 0728 690 120 / 0728 690 121

Autorităţile au decretat stare de urgenţă FOTO: EPA

Bulgaria, sub nămeţi

SOFIA. Autorităţile din oraşul Rudozem, situat în regiunea Smolian, au decretat stare de urgenţă din cauza ninsorilor abundente care afectează sudul Bulgariei, relatează site-ul Novinite.com. Cea mai mare parte a oraşului Smolian, o localitate importantă din sudul Bulgariei, a rămas fără electricitate de vineri seara, după ce ninsorile abundente au avariat reţeaua electrică.

Doar autovehiculele echipate cu lanţuri pot circula prin oraş şi în zona învecinată şi numai drumurile principale sunt deschise, cele secundare fiind blocate complet de ninsori. De asemenea, vehiculele de marfă nu pot circula pe drumurile dintre oraşele Kardjali şi Haskovo. Rudozem, un oraş mai mic din regiunea Smolian, a rămas de asemenea fără electricitate.

Mai multe accidente rutiere s-au înregistrat în regiune, însă nu au fost semnalate victime. Oficialii i-au avertizat pe şoferi să evite călătoriile în zonă şi să folosească doar drumurile principale.

În estul Bulgariei, portul Varna de la Marea Neagră a fost închis vineri noaptea din cauza rafalelor puternice de vânt. **SURSA: MEDIAFAX**

Trei insule, vândute pe internet în 12 ore

BEIJING. Trei mici insule au fost achiziţionate, la numai 12 ore de la punerea lor în vânzare, prin licitaţie pe internet, de către grupul chinez Alibaba. Cele trei insule vândute sunt situate în Grecia, în Fiji şi, respectiv, Canada şi au avut fiecare un preţ de plecare de un yuan (14 eurocenţi). O a patra insulă, din Marea Britanie, fusese scosă la vânzare în acelaşi timp, pentru patru milioane de yuani (582.000 euro), dar nu a fost adjudecată. În cazul insulelor din China, dreptul de folosire se acordă numai pentru 50 de ani.

SURSA: AGERPRES

Uleiurile, sursă de frumuseţe

MADRID. Folosite frecvent pentru tratamente cosmetice corporale şi pentru păr, uleiurile esenţiale sunt tot mai mult întrebuinţate şi pentru ten, fiind apreciate nu numai pentru beneficiile aduse pielii, ci şi stării generale de sănătate. Aceste substanţe uleioase extrase din plante, dintre care multe sunt aromate (ca de exemplu cel de trandafir, floare de portocal, de mandarin, de iasomie, de mentă, etc, etc), sunt utilizate de mii de ani. Virtuţile lor se observă şi în plan emoţional, întrucât reduc stresul şi induc o stare de confort şi armonie.

SURSA: MEDIAFAX

La soare
Două vulpi polare se odihnesc la soare în incinta Grădinii Zoo din Stoneham, Massachusetts, Statele Unite ale Americii. FOTO: EPA

Pasionaţi de avioane

WASHINGTOM. Actorul Harrison Ford, care a tras o adevărată sperietură joi, când s-a prăbuşit cu micul său avion pe un teren de golf din Los Angeles, accident în care a fost doar uşor rănit, este unul dintre numeroasele staruri de la Hollywood pasionate de aviaţie, scrie sâmbătă France Presse. Tom Cruise, Clint Eastwood, Morgan Freeman, Angelina Jolie, Brad Pitt şi John Travolta se numără printre idolii marelui ecran care posedă o licenţă de pilot. Lista îi include şi pe Michael Dorn, Edward Norton, Kurt Russell şi Hilary Swank, aceasta din urmă învăţând să zboare în timpul turnării unui film biografic despre aviatoarea Amelia Earhart, prima femeie care a traversat Atlanticul cu avionul. „Sunt mulţi oameni la Hollywood care zboară pentru muncă şi pentru plăcere", a spus Thomas Haines, de la Asociaţia piloţilor şi proprietarilor de aeronave (AOPA).

Harrison Ford FOTO: EPA

SURSA: AGERPRES

Nu mai prezintă Oscarul

WASHINGTON. Neil Patrick Harris a declarat că se îndoieşte că va mai prezenta vreodată din nou Oscarurile, ca urmare a criticilor puternice la adresa prestaţiei sale de gazdă a evenimentului din acest an, a transmis vineri BBC.

El a invocat volumul mare de muncă pe care îl presupune această sarcină. „Nu ştiu dacă familia mea sau sufletul meu ar mai putea suporta", a declarat el pentru Huffington Post.

Neil Patrick Harris FOTO: EPA

Popularitatea ceremoniei televizate de anul acesta a fost în scădere cu 16% faţă de anul trecut şi cea mai scăzută din ultimii şase ani. Harris a intrat sub tirul criticilor pentru prezentarea banală şi chiar „penibilă" pe alocuri.

Întrebat dacă a citit comentariile, actorul a spus că nu a făcut acest lucru în mod special, dar a fost interesant să vadă ce au spus oamenii.

Este dificil pentru cineva care doar se uită la spectacol să îşi dea seama cât timp, câte concesii şi compromisuri sunt necesare pentru organizarea în cel mai mic detaliu a acestei seri. **SURSA: AGERPRES**

„Astro Boy" devine film

TOKYO. Compania australiană de producţie Animal Logic s-a alăturat celei nipone Tezuka Productions pentru a transpune pe marile ecrane o adaptare reală a popularei reviste de benzi desenate „Astro Boy" a creatorului japonez Osamu Tezuka, considerat părintele genului „manga" modern, relatează vineri ziarul Asahi. Încă nu a fost stabilită data de începere a filmărilor pentru această primă adaptare reală a popularei reviste de benzi desenate „Astro Boy". Poveştile personajului au fost deja adaptate pentru micile ecrane în serialul difuzat la televiziunea niponă în anii ,60. „Astro Boy", cunoscut în ţara asiatică drept „Mighty Atom", este un personaj popular de revistă de benzi desenate a creatorului japonez Osamu Tezuka.

„Astro Boy" FOTO: FAN

SURSA: AGERPRES

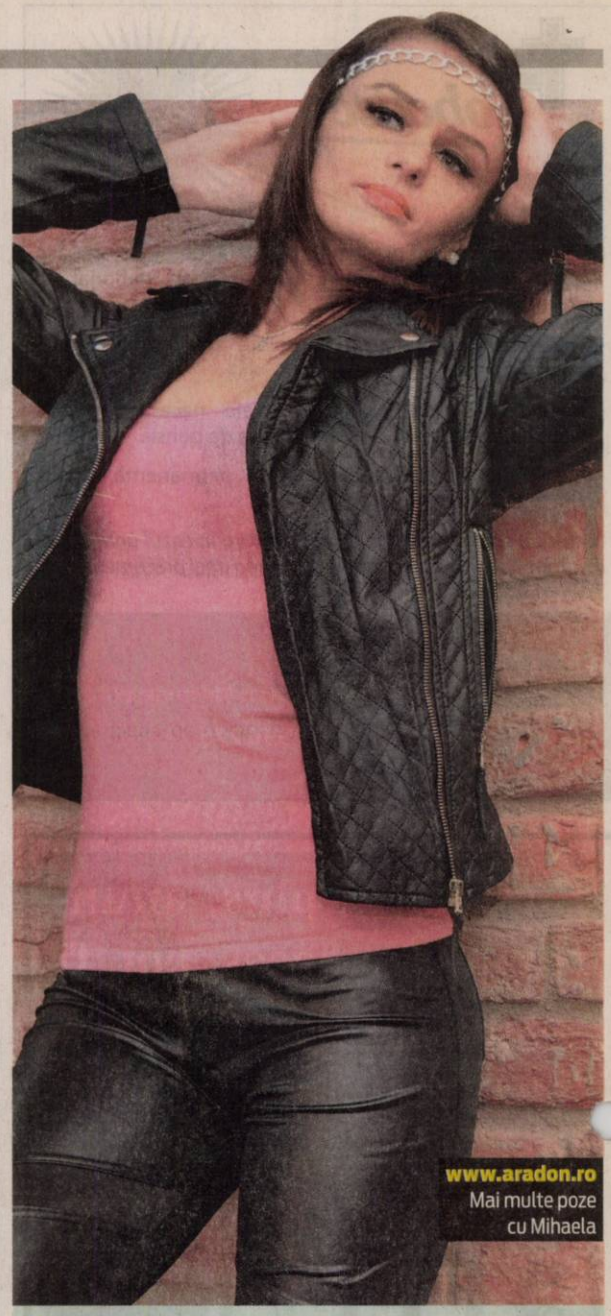

Mihaela
Este pasionată de muzică şi sport.

www.aradon.ro
Mai multe poze cu Mihaela

Primul magazin de marijuana

Consumul şi comercializarea marijuanei au fost legalizate în statul Washington în noiembrie 2012.

WASHINGTON. Primul magazin gestionat de stat care vinde marijuana în SUA a fost inaugurat sâmbătă, în mica localitate North Bonneville (din statul Washington), iniţiativa urmărind atragerea unui număr cât mai mare de turişti, precum şi obţinerea de fonduri pentru administraţia locală, transmite EFE duminică. „The Cannabis Corner" se doreşte a fi un centru de recreere şi este amplasat la una din intrările în localitatea în care trăiesc doar aproximativ o mie de persoane şi care este vizitată de amatori de surf şi de excursii într-un peisaj foarte atrăgător. Primăria, care gestionează afacerea, estimează că va obţine aproximativ 2,7 milioane de dolari în primul an de funcţionare a barului, sumă care va intra în bugetul local, afectat de criza din ultimii ani. Consumul şi comercializarea marijuanei au fost legalizate în statul Washington în noiembrie 2012, dar majoritatea administraţiilor locale din această parte de nord-vest a SUA au încercat să împiedice deschiderea de magazine pentru comercializarea acestui drog. Doar primăria din „North Benneville" a decis să „intre din plin în această industrie", după cum a scris ziarul „The Columbian". Consumul recreativ de marijuana este interzis la nivel federal, dar a fost legalizat în patru state - Colorado, Washington, Oregon şi Alaska -, precum şi în capitala ţării, Washington, D.C., unde primăria şi Congresul SUA se află într-o vie dispută legată de această temă.

Primăria gestionează afacerea FOTO: FAN

SURSA: AGERPRES

A adoptat o fetiţă

SIDNEY. Actriţa australiană Cate Blanchett („Lord of the Rings") şi soţul ei au adoptat o fetiţă, a indicat vineri o revistă australiană citată de DPA. Potrivit The Australian Women's Weekly, reprezentanţii lui Cate au confirmat că actriţa şi soţul său, directorul de teatru Andrew Upton, 49 de ani, care au trei fii, au adoptat o fetiţă. Blanchett a fost de două ori văzută ţinând în braţe fetiţa atunci când îşi lua fiii de la o şcoală din Sydney în această săptămână, a indicat revista, adăugând că numele acesteia ar fi Vivienne. Actriţa, originară din Melbourne, intenţionează să se mute în Statele Unite în decursul acestui an. Blanchett a câştigat două premii Oscar pentru rolurile din „Blue Jasmine" (2013) şi „The Aviator" (2004).

Cate Blanchett FOTO: EPA

SURSA: AGERPRES

Filmele triste îngraşă

WASHINGTON. Filmele triste îngraşă mai mult decât comediile, susţine un studiu de la Universitatea americană Cornell, bazat pe analiza comportamentului spectatorilor care obişnuiesc să „ciugulească" în timp ce urmăresc o peliculă, scrie vineri ziarul „La Libre Belgique". Cercetătorii au ajuns la această concluzie după două tipuri de experimente. Într-o primă fază, 94 de studenţi au fost lăsaţi să vizioneze un film foarte trist, celebrul „Love Story" (al lui Arthur Hiller, din 1971), şi unul amuzant, „Fashion Victim" (regizat de Andy Tennant, din 2002). La final, s-a constatat că privind „Love Story", publicul consumase cu 36 % mai mult popcorn decât la celălalt lungmetraj. **SURSA: AGERPRES**

FONDAT 1989, APARE LA ARAD, TEL. 0257/281.802, E-MAIL: REDACTIA.JURNALARADEAN@RUSSMEDIA.RO; PUBLICITATE.JURNALARADEAN@RUSSMEDIA.RO

JURNAL ARĂDEAN

o marcă russmedia

Principele Nicolae, în vizită la Consiliul Judeţean
PAGINA 3

Jandarmii au dat amenzi de mii de lei
PAGINA 6

MARŢI
10 MARTIE 2015
ANUL XXVII, NR. 7277
12 PAGINI - 1,50 LEI

11° Temperaturile se vor situa între 2 şi 11 grade. Vântul va sufla cu 9-11 km/h.

DIMINEAŢA | AMIAZA | SEARA

Aradul, în top şi la TBC

Numărul cazurilor diagnosticate cu tuberculoză este cu 6% mai mare în 2014 faţă de 2013.

ARAD. Numărul cazurilor de tuberculoză (TBC) este în creştere în judeţul nostru, iar această situaţie este susţinută de cifrele puse la dispoziţie de Direcţia de Sănătate Publică (DSP) Arad. Potrivit acesteia, anul trecut s-au înregistrat nu mai puţin de 415 cazuri de TBC, din care 331 au fost cazuri noi şi 84 recidive. În procente, vorbim de o creştere cu aproximativ 6% a numărului de cazuri de TBC, faţă de 2013 - când au fost raportate 392 de cazuri, din care 313 cazuri noi şi 79 recidive.

„Suntem pe locul 9 la nivel naţional în ceea ce priveşte incidenţa TBC-ului şi pe locul 5 în ceea ce priveşte cazurile care recidivează. Aşa că se impunea ridicarea unui nou spital TBC" - a punctat în cadrul şedinţei CJ de ieri, Nicolae Ioţcu, preşedintele Consiliului Judeţean Arad. El a răspuns în acest fel unor declaraţii politice care vorbeau despre inutilitatea unui spital nou pentru secţia TBC.

Dar cifrele privind creşterea numărului de cazuri de tuberculoză în Arad nu sunt singurele argumente care susţin ridicarea noului spital. Dr. Adrian Wiener, director medical al Spitalului Judeţean Arad, detaliază: „Din păcate, condiţiile hoteliere improprii în care se desfăşoară actul medical aduc un mare minus în lupta continuă a medicilor pneumologi pentru scăderea incidenţei. Însăşi locaţia actuală a compartimentelor de tuberculoză - strada Mihai Eminescu -, aflată în plin centrul oraşului, nu este una potrivită din punct de vedere epidemiologic."
/P.4

Nicolae Ioţcu FOTO: FAN

„Un nou drum în politică"

ARAD. Nicolae Ioţcu, preşedintele Consiliului Judeţean Arad, vorbeşte despre cum este văduvit şi sărăcit Aradul de către Guvernul Ponta, care aplică formule bugetare clientelare.
/P.5

Vor semnaliza gropile FOTO: JA

Gropile, la semnalizat!

ARAD. Va fi controlat modul în care sunt cu adevărat semnalizate lucrările în municipiul Arad. Sarcina va reveni Poliţiei Locale, care va purcede, ca atare, la puricat, în cel mai scurt timp.
/P.3

Spitalul Judeţean, o „victimă"

ARAD. Prim-vicepreşedintele PNL Arad, Adrian Ţolea, acuză Guvernul că, prin „ciuntirea" bugetului CJA, a împiedicat orice investiţie majoră la Spitalul judeţean în acest an.
/P.5

Valentin Costea FOTO: FAN

Şanse minime pentru Vale

ARAD. La trei zile după operaţie, prognosticul medicilor timişoreni rămâne în continuare extrem de rezervat. Valentin Costea este la limita supravieţuirii, fiind ţinut în viaţă doar de aparate şi medicamente.
/P.4

Petrol

Lungimea conductelor de petrol din fiecare ţară.

	km
Danemarca	2370
Estonia	4213
Franţa	6199
Italia	4291
Ungaria	2207
România	5260

Grafica: J.A. Sursa: iCapital

Verdele, la înviat

Cele două spaţii verzi din faţa Palatului Administrativ au fost luate cu asalt de muncitori, la o zi după ce situaţia dezastruoasă a acestora a fost postată pe www.aradon.ro. Că nu va mai fi niciodată ce au fost, e aproape sigur. Un lucru este, însă, cert: fostele garduri vii vor fi înlocuite cu gazon şi flori perene.
/P.3
FOTO: V. GORAN

În sfârşit: începe modernizarea pe Arad-Felnac

Incredibil, dar adevărat: CJA a reuşit să finalizeze licitaţia pentru modernizarea drumului dintre Arad şi Felnac.

ARAD. Au trecut cinci ani de zile de când arădenii care fac naveta dinspre Felnac spre Arad sau invers, sau simplii participanţi la trafic, înjură şi strâng din dinţi când circulă pe şoseaua respectivă. Au trecut cinci ani de zile de când drumul a fost predat de Consiliul Judeţean Arad (CJA) către Ministerul Dezvoltării, după care ministerul l-a trimis înapoi, toate acestea în cadrul unor jocuri politice din Capitală, în care judeţul nostru a cam picat la mijloc. CJA a reuşit, într-un final, să încheie licitaţia pentru modernizarea acestui drum, iar miercuri se va semna contractul cu firma câştigătoare. „După semnarea contractului, în maximum două săptămâni, sper să fie finalizată proiectarea, după care să înceapă lucrarea propriu-zisă. Oricum, în acele două săptămâni se va interveni deja pentru reparaţii pe Arad-Felnac. Pentru că în ziua în care se va semna contractul va fi emis şi ordinul de începere a lucrărilor", a explicat Cristian Drăgan, administratorul judeţului.
/P.4

Indisciplinatul Radu FOTO: FAN

Primele obiecţii la Naţional Sebiş

SEBIŞ. Nici nu a început bine returul, că au şi apărut primele nemulţumiri la Naţional Sebiş. Pe bună dreptate, am spune, căci echipa nu a jucat mare lucru, contra celor de la ACSO Filiaşi. Primarul spune că banca tehnică a greşit, iar antrenorul dezvăluie că I. Radu a executat penalty-ul de capul lui.
/P.7

Şedinţă CJA cu o demisie

ARAD. Şedinţa Consiliului Judeţean Arad s-a derulat într-un mediu paşnic până în momentul în care consilierul judeţean Daniel Duruş a anunţat că îşi dă demisia din consiliul director al Grupului de Acţiune Local Lunca Mureşului de Jos.
/P.6

Avocat din Baroul Arad, la judecată

TIMIŞOARA. Şi-a înşelat clientul! Un avocat din cadrul Baroului Arad a fost trimis în judecată de procurorii Parchetului de pe lângă Curtea de Apel Timişoara pentru înşelăciune în formă continuată.
/P.6

Aventura unui „şofer" beat

ARAD. Un bărbat din Răpsig, care nu avea permis auto, a fost arestat preventiv după ce a furat maşina unui consătean (autoturismul era parcat, cu cheile în contact, în faţa casei) pe care a condus-o 2 kilometri. Nu a reuşit să ajungă mai departe, deoarece „şoferul", care era sub influenţa băuturilor alcoolice, a intrat cu autoturismul într-un şanţ, nu înainte de a lovi un alt autoturism care era parcat.
/P.6

L-au ridicat de acasă FOTO: JA

Premiate

Profesor Luminiţa Petruşe şi profesor Valentina Balaş au câştigat concursul organizat de 8 Martie de site-ul nostru www.aradon.ro, „Votează profesoara ta preferată". Secretul succesului lor la catedră vine din faptul că au înţeles că numele elevilor sau studenţilor trecute în catalog sunt destine pe care un dascăl cu vocaţie le poate amprenta pentru totdeauna. Şi au câştigat.
/P.4

FOTO: JA

15049
9 771220 748027

Remember: 10 martie

1833 S-a născut Dimitrie A. Sturdza-Miclăuşanu, istoric şi om politic (d. 1914)

1856 S-a născut Petre Dulfu, autor de basme în versuri (d. 1953)

1876 Alexander Graham Beil a realizat prima convorbire telefonică

1920 S-a născut Traian Lalescu, poet (d. 1976)

1921 S-a născut Arta Florescu, soprană (d. 1998)

1936 A murit Garabet Ibrăileanu, critic, istoric şi teoretician literar (n. 1871)

1936 S-a născut Constantin Popa, actor, poet şi dramaturg român

1940 S-a născut Chuck Norris, actor american

Sharon Stone FOTO: FAN

1940 A murit scriitorul rus Mihail Bulgacov (n. 1891)

1958 S-a născut **Sharon Stone,** actriţă americană

1968 S-a născut Cesonia Postelnicu, actriţă românca

Pieţe şi târguri

Astăzi este zi de piaţă la Sebiş, Almaş, Apateu, Semlac, Sântana, Şilindia, Vârfurile. **Târguri săptămânale se desfăşoară astăzi la** Chişineu-Criş, Almaş, Şilindia şi Vârfurile.

Mâine, miercuri, va fi zi de piaţă la Păncota, Beliu, Buteni, Şiclău, Macea, Vânători, Pecica, Şiria şi **zi de târg la** Beliu şi Buteni.

Telefoane utile

☎ INFORMAŢII TELEFONICE: 118.932; ☎ ROBOT: 1958; ☎ APEL UNIC DE URGENŢĂ (SALVARE, POLIŢIE; Pompieri): 112; ☎ PRIMĂRIA MUNICIPIULUI ARAD: Program de relaţii cu publicul (camera 5) luni-vineri între orele 8-20. Tel.: 0257/284.744; tel. centrală: 0257/281.850; ☎ S.C. E.ON GAZ ROMÂNIA - Sucursala Arad - Dispecerat şi intervenţie telefon:0357/403.321; ☎ DERANJAMENTE CURENT ELECTRIC: 0257/929; ☎ INFORMAŢII CFR: 0257/231.777; ☎ PROTECŢIA CONSUMATORULUI: B-dul Revoluţiei, nr. 50. Telefon: 0257/257.049; ☎ POLIŢIA LOCALĂ: 0257/939.

Sudoku

REGULI:
În fiecare bloc sunt câteva cifre între 1 şi 9, stabilite dinainte. Acestea trebuie completate cu cifrele lipsă, în aşa fel încât fiecare număr să figureze o singură dată. De asemenea, cifrele de la 1 la 9 trebuie să figureze o singură dată atât pe rândurile orizontale cât şi pe coloanele verticale ale celor nouă blocuri luate împreună.

ÎNCEPĂTORI

						1		7
8						4		
	1	7			4		3	9
6	2			5				
1				6				
	9				3		7	
		1	2		8			
					7	9		
	3						8	

AVANSAŢI

				1				2
2			8				6	
4	9			5				
5	7							3
		3				6		1
					9	8	4	
		4	3		2			
	6					1		
		7						

Soluţiile jocurilor din numărul precedent:

ÎNCEPĂTORI

4	5	2	9	1	3	8	6	7
9	8	1	6	4	7	3	5	2
3	7	6	2	8	5	9	4	1
1	9	7	3	5	2	6	8	4
8	3	4	1	9	6	7	2	5
2	6	5	8	7	4	1	3	9
6	1	9	5	2	8	4	7	3
5	4	8	7	3	1	2	9	6
7	2	3	4	6	9	5	1	8

AVANSAŢI

1	7	2	3	4	8	9	5	6
6	5	9	1	2	7	3	4	8
3	8	4	6	9	5	7	2	1
8	2	3	4	1	9	5	6	7
7	4	6	8	5	3	1	9	2
5	9	1	2	7	6	4	8	3
9	6	5	7	8	1	2	3	4
2	1	8	5	3	4	6	7	9
4	3	7	9	6	2	8	1	5

UNDE MERGEM în Arad

Cinema

CINEMA CITY ATRIUM

- **50 de umbre ale lui Grey, orele 14:30, 17:00, 19:30, 22:00**
- **Ascensiunea lui Jupiter -3D, orele 14:40, 17:10, 19:40, 22:10**
- **Băiatul din vecini, orele 15:00, 17:00, 20:20, 22:20**
- **Cei 6 super eroi -3D, ora 16:00**
- **Chappie, orele 15:00, 17:30, 20:00, 22:40**
- **De ce eu?, orele 16:00, 18:40, 21:20**
- **Efectul Lazarus, orele 17:20, 19:10, 21:00, 22:50**
- **Femeia în negru 2: Îngerul morţii, orele 15:20, 20:30, 22:30**
- **Focus, orele 13:30, 15:40, 18:00, 20:10, 22:20**
- **Lunetistul american, orele 19:00, 21:40**
- **Mielul Shaun, orele 14:40, 16:30, 18:30**
- **Nuntaşi de închiriat, orele 13:10, 13:50, 19:50, 22:00**
- **Pene galbene -3D, ora 14:00**
- **SpongeBob: Aventuri pe uscat -3D, orele 13:50, 15:50, 17:50**
- **The Imitation Game: Jocul codurilor, ora 18:15**

Lansare de carte

- **„Athos – Muntele Sfânt al rugăciunii, smereniei şi înţelepciunii"** de Pavel Sîrbu (joi, 12 martie, ora 14.30, în aula „Ştefan Cicio Pop" a Universităţii de Vest „Vasile Goldiş" - B-dul Revoluţiei, nr. 94-96).

Întreruperi de curent

Miercuri, 10 martie 2015. În Municipiul Arad, h 8.30-18.30: Străzile Aron Pumnul, Progresului, Laurian, Emilian, Zânelor, Nădejde, Dimitrie Ţichindeal (p), Staţia SNCFR Bujacul Mare, Orfeu, Năsăud, Progresului, Solomon, Caisului, Petru Maior, Prometeu, Bocu, Macedoniei (p), Diana,Trotuşului, Mimozei, Herodot, Petru Maior, Ulmului, Septimiu, Mircea Voda, Aron Pumnul (p). **În judeţ, h 8-16:** Lazuri.

Sănătate

- **Policlinica DR. TURCIN, oferă:** Cardiologie (EKG, Ecografie cardiacă, Doppler vascular, Holter EKG si TA, Test de efort), Oftalmologie **(NOU - chirurgie pol anterior; CV computerizat; optică medicală),** ORL (videoendoscopie), pneumologie, gastroenterologie, neuropsihiatrie, medicină de familie, ecografii generale. **Telefon: 0257/285510, www.policlinica-turcin.ro**
- **Farmacia GLYKON - UTA,** Bl U 6 (vis-a-vis de biserica în construcţie). Deschis zilnic: luni-vineri 07.00 -21.00 sâmbătă şi duminică 08.00-18.00. **Telefon: 0257/241197.**

Horoscop

BERBECUL (III.21.-IV.20.)
Aveţi succes în afaceri, dar sunteţi nevoit să faceţi mai multe drumuri scurte. Vă ajută foarte mult o femeie care vă apreciază corectitudinea.

TAURUL (IV.21.-V.20.)
Sunteţi foarte apreciat la serviciu, datorită iniţiativelor inspirate. După-amiază trebuie să luaţi o decizie serioasă în ceea ce priveşte relaţiile cu persoana iubită. Ascultaţi-vă intuiţia!

GEMENII (V.21.-VI.21.)
Zi favorabilă relaţiilor sentimentale. De asemenea, vă puteţi afirma în societate. Vă recomandăm să fiţi prudent la serviciu şi în afaceri. S-ar putea să aveţi probleme cu banii.

RACUL (VI.22.-VII.22.)
S-ar putea să aveţi probleme financiare, motiv pentru care sunteţi indispus. Vă sfătuim să nu începeţi activităţi noi. Nu vă ocupaţi astăzi de afaceri!

LEUL (VII.23.-VIII.23.)
Dimineaţă faceţi cunoştinţă cu o femeie care va juca un rol important în viaţa dumneavoastră. Vă sfătuim să fiţi mai atent la serviciu.

FECIOARA (VIII.24.-IX.23.)
Sunteţi într-o formă intelectuală foarte bună, care vă influenţează favorabil relaţiile cu cei din jur. Sunt şanse ca o femeie să vă propună o colaborare pe termen lung.

BALANŢA (IX.24.-X.23.)
Dimineaţă cumpăraţi un obiect important pentru familie, spre bucuria partenerului de viaţă. La serviciu, este posibil să apară o problemă neprevăzută.

SCORPIONUL (X.24.-XI.22.)
Este posibil să aveţi dificultăţi în relaţiile parteneriale. Vă sfătuim să fiţi calm şi să nu refuzaţi dialogul. Fiţi mai explicit când vorbiţi cu partenerul de viaţă.

SĂGETĂTORUL (XI.23.-XII.21.)
În cadrul unei reuniuni, vă faceţi remarcat şi s-ar putea să cuceriţi inima unei persoane deosebite. Vă sfătuim să-i acordaţi atenţie, pentru că este posibil să legaţi o prietenie de durată.

CAPRICORNUL (XII.22.-I.20.)
Zi favorabilă pentru întâlniri cu prietenii. Nu este exclus să aveţi probleme cu sănătatea. După-amiază s-ar putea ca o rudă mai în vârstă să vă împrumute nişte bani.

VĂRSĂTORUL (I.21.-II.20.)
Dimineaţă s-ar putea să fiţi impulsiv şi să jigniţi o femeie. Nu este o zi bună pentru examene şi de afaceri.

PEŞTII (II.21.-III.20.)
Sunteţi melancolic şi s-ar putea să nu luaţi cele mai bune decizii. Este posibil să vi se propună asocierea într-o afacere. Dacă sunteţi mai atent la relaţiile sentimentale, puteţi petrece o seară romantică.

„Jurnal arădean" vă ascultă

De luni până joi, între orele 11.00-13.00, la telefonul 0257.280943, redactorul nostru vă stă la dispoziţie.

ARAD. Maria S. din Arad ne-a sunat la redacţie pentru a-şi exprima nemulţumirea legată de publicitatea stradală. „Este revoltător să fi mereu asaltat pe stradă de tot felul de oameni care îţi oferă tot felul de pliante promoţionale. Aceleaşi pe care le găseşti şi în geamul maşinii, sau pe parbriz. Apoi ajung toate pe trotuar. Nici măcar la coşul de gunoi, ci pe jos. Şi aşa bulevardul se umple de hârtii lucioase colorate" descrie situaţia cititoarea noastră. „Nu există nici o autoritate competentă care să se poate ocupa şi de aceste lucruri. Nu sunt foarte grave dar fac multă mizerie şi strică imaginea acestui oraş, care ar putea fi chiar drăguţ" se mai întreabă Maria S.

G.I. din Arad ne-a solicitat datele de contact ale APIA Arad: instituţia este situată pe str. Fraţii Neumann, nr. 10, iar telefoanele la care pot fi contactaţi angajaţii sunt 0257/250.540 0257/240.112. Deasemenea pot fi adresate şi întrebări prin e-mail, la adresa: apia.arad@apia.org.ro **JA-M.A.**

Curs valutar

Denumirea valutei	BNR	BCR		BRD		Intesa Sanpaolo Bank		Banca Românească		Nextebank		Alpha Bank		Casa de schimb LUXOR		Casa de schimb TRESOR	
		C	V	C	V	C	V	C	V	C	V	C	V	C	V	C	V
Euro	4,44	4,37	4,52	4,37	4,52	4,39	4,47	4,40	4,47	4,38	4,50	4,42	4,46	4,42	4,45	4,43	4,45
Dolar SUA	4,07	4,01	4,19	4,01	4,18	4,04	4,12	4,06	4,12	3,98	4,19	4,05	4,12	4,05	4,09	4,06	4,09
Forint	0,0145	0,0139	0,0151	0,0135	0,0151	0,0135	0,0155	-	-	0,0138	0,0152	-	-	0,0144	0,0148	0,0145	0,0147
Gram aur	154																

Vremea

Marţi, 10 martie

2° LA ORA 6 — temperaturile se vor situa între 1 şi 2 grade. Vântul va sufla cu 9 km/h dinspre SV.

11° LA ORA 18 — temperaturile se vor situa între 10 şi 11 grade. Vântul va sufla cu 11 km/h dinspre SV.

www.aradon.ro

Ziua precedentă

Arad	0–12	Umiditate:	41%
Lipova	0–12	Presiune:	1015,92 mb
Chişineu- Criş	0–12	Precipitaţii:	0%
Săvârşin	-1–11	Vânt:	8,05 km/h
Sebiş	-1–11	Direcţie vânt:	N

Soarele

Răsare: 06:58
Apune: 18:33

Azi

Temperaturile se vor situa între 2 şi 11 grade. Vântul va sufla cu 9–11 km/h, dinspre SV.

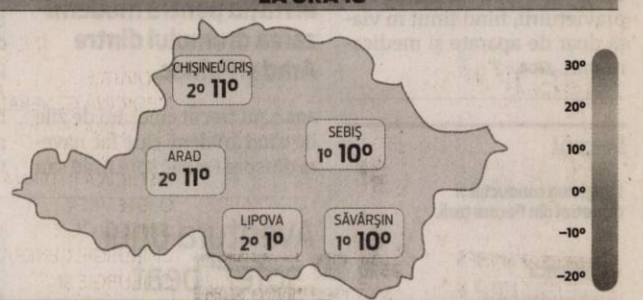

FAZELE LUNII

19.02 · 25.02 · 5.03 · 13.03

MARŢI	MIERCURI	JOI	VINERI
2° 11°	3° 12°	2° 8°	1° 7°
parţial înnorat	înnorări variabile	câteva averse	noros

Calendar

Biserica ortodoxă: Sf. Mc. Codrat, Ciprian şi Dionisie (Post)
Biserica greco-catolică: Sf. m. Quadrat, Ciprian şi Dionisie
Biserica romano-catolică: Sf. Simpliciu, pp.

Prognoză pentru trei zile

Temperaturile minime vor fi cuprinse între 1 şi 3 grade, iar cele maxime între 7 şi 12 grade.

Temp.minime: 1-3°C
Temp.maxime: 7-12°C

JURNAL ARĂDEAN
B-dul Revoluţiei nr. 62, Arad
BRAT Auditat de BRAT
Reclamaţii difuzare: 0257/212.032

Director de vânzări: Mircea Ţişcă (8427)
Secretariat: 0257.281802 (centrala), fax - 0257.212.012
Şef departament difuzare: Carmen Csordas
Marea publicitate: 0257.280904
Mica publicitate: 0257.210775; B-dul Revoluţiei, nr. 81
Tiparul executat la: Tipografia Russmedia Kft. Debrecen

Redactor şef: Adriana Barbu (8416) Responsabil de număr: Monica Ardelean
Secretar general de redacţie: Gabriela Groza (8423); Departamente: Eveniment: Simona Butaru, Monica Ardelean (8405), Alin Gherasim (8417), Ioana Costaş (8414); Politic: Simion Todoca (8434); Economic: Andreea Pintea (8415); Cultură, Învăţământ: Vasile Filip (8421); Social: Diana Duţu (8413); Sport: Daniel Scridon (8424), Leo Sfăra (8422), Dan Lazăr (8406).
Tehnoredactare: Ghizela Şerban (8409), Munteanu Daniel (8411).
REDACŢIE: tel. 0257.281802 (centrala); fax 0257.212.012, 0257.228.592; e-mail:redactia.jurnalaradean@russmedia.ro, adevaruldearad@russmedia.ro, publicitate.jurnalaradean@russmedia.ro, publicitate.adevarul@russmedia.ro

Gropile, la semnalizat!

Primarul Gheorghe Falcă s-a supărat pe Compania de Apă şi a cerut Poliţiei Locale un control pe semnalizarea lucrărilor în municipiu.

Cum se fac lucrările în Arad, subiect atins în sfârşit şi în CLM FOTO: JA

ARAD. Va fi controlat modul în care sunt cu adevărat semnalizate lucrările în municipiul Arad. Sarcina va reveni Poliţiei Locale care va purcede ca atare în cel mai scurt timp. De unde pleacă totul? Primarul Gheorghe Falcă şi-a exprimat, în ultima şedinţă CLM, convingerea că nici măcar o lucrare care se execută în municipiu nu este semnalizată corespunzător, fapt care poate crea o serie întreagă de neplăceri. Dar nu toate investiţiile şi lucrările l-au supărat pe edil, ci mai ales cele ale Companiei de Apă Arad. Nu doar lucrările companiei au avut parte de critica lui Falcă, ci şi salariile managerilor de acolo, legate direct de modul în care îşi execută lucrările. „Investiţiile pe care le face Compania de Apă, în afară de ritmul lor îndoielnic, lasă de dorit când vine vorba de revenirea la starea iniţială a drumurilor pe care s-au făcut intervenţiile. Am decis să lucrăm la o legislaţie locală în care să stabilim soluţii în care să fim şi noi parte în această procedură de investiţii. Există legi speciale - care fac referire de pildă la Enel sau la telefonie - în care noi un contăm, deşi, în mai toate cazurile, finalul investiţiilor înseamnă degradări ale investiţiilor noastre în drumuri, străzi, trotuare", a punctat Gheorghe Falcă.

Lista cu... gropi

Intervenţia edilului a venit la momentul la care consilierii municipali erau chemaţi să voteze lista de investiţii şi reparaţii a Companiei de Apă pe raza municipiului, una destul de „subţire" am spune noi după ce am aruncat o privire spre propunerile din proiect. „Trebuie să ştiti că, dacă aprobăm această listă de investiţii, în zonele respective nu o să mai putem interveni. Mai trebuie să ştiti că nu mai departe de ieri (5 februarie -n.r.), în comisia de sistematizare, am refuzat să dăm aviz de săpătură până nu se finalizează celelalte săpături. În plus, la final de lucrări, totul e degradat. De pildă, trebuie să refacem Dragalina după ce au lucrat cei de la Compania de Apă. Aşa ceva nu se poate. Managerii de la Compania de Apă trebuie să-şi pună întrebări mari, nu doar salarii mari", a declarat Falcă. Ca de final, primarul s-a aplecat şi asupra subiectului semnalizării lucrărilor din municipiu insistând pe faptul că „procedurile de semnalizare rutieră lasă mult de dorit. Astăzi dacă mergem în Arad nu există nici o lucrare corect semnalizată. Am cerut ieri Poliţiei Locale să verifice tot ce înseamnă lucrări şi semnalizarea lor pentru a intra în normal".

ADRIANA BARBU
adriana.barbu@russmedia.ro

Trăiască mecanicii

Dincolo de lucrări, prost sau bine executate, dincolo de urmările nefaste ale acestora şi urmele lăsate pe faţa drumurilor pe care s-a intervenit şi dincolo de modul aproape inexistent în care acestea sunt semnalizate, un singur lucru e cert: Aradul e spart peste tot. De la lucrări mici până la cele mari, pe oriunde calci dai de o groapă şi un şanţ. Să trăiască mecanicii auto. În Arad, cu siguranţă, această afacere e una, rentabilă, nu-i aşa?

Verdele din faţa Primăriei, la înviat

Cele două spaţii verzi din faţa Palatului Administrativ au fost luate cu asalt de muncitori, la o zi după ce situaţia acestora a fost postată pe www.aradon.ro.

ARAD. S-a zis cu verdele în faţa Primăriei. Aşa începeam săptămâna trecută un scurt articol despre cum, cel mai probabil, târgurile din faţa Palatului Administrativ au omorât unul dintre cele mai elegante spaţii verzi din Arad, cu o lungă istorie la activ: cele două scuaruri verzi din faţa celei mai reprezentative clădiri a oraşului. Duminică postam, cu tristeţe, această scurtă dare de seamă pe www.aradon.ro, cu gândul la o toamnă bacoviană în buricul târgului.

Luni, de dimineaţă, cele două zone verzi care făcuseră obiectul articolului nostru erau împânzite de muncitori. Spaţiul din dreapta clădirii (dacă o priveşti din faţă) era deja arat, semn că acolo se pregătea ceva. Cel din stânga era, în jurul orei 10.00, curăţat de gardul viu devenit între timp doar o inestetică buruiană.

Cum de s-a ajuns ca, tocmai la o zi de la materialul nostru, cei care au în grijă acest spaţiu verde să încerce salvarea lui sau mai degrabă readucerea lui la viaţă, nici nu mai contează. Contează doar ce se vrea a fi realizat acum aici. Potrivit reprezentanţilor Primăriei Arad, firma care are în concesiune spaţiul verde din zona centrală a oraşului a început reamenajarea.

Nu va mai fi ce a fost, însă, pentru că, nu-i aşa, e greu să refaci ce ai distrus odată. Va fi însă, aşa cum anticipam, montat gazon (gazonul fiind în vogă în ultimii ani în Arad) şi vor fi puse flori perene şi de sezon. Nu va mai fi nici urmă de gard viu (poate şi pentru faptul că acesta costă mai mult şi creşte mai greu). Nu va mai fi, cu siguranţă, nimic din ce a fost în cele două spaţii verzi, dar nici nu vom scăpa de platforma de lemn care a omorât o dată pentru totdeauna cele două zone de verde de la kilometrul zero. Sub târgurile de pe platformele de lemn e posibil ca doar gazonul să reziste. În detrimentul frumuseţii. Adevăratei frumuseţi. **JA- A.B.**

Găsiţi fotografii pe site-ul www.aradon.ro

Au fost prinşi şi încarceraţi FOTO: FAN

Traficanţi de droguri după gratii

ARAD. Poliţiştii Serviciului de Investigaţii Criminale, din cadrul Inspectoratului de Poliţie Arad, au pus în executare două mandate de efecutare a pedepsei cu închisoarea. Astfel, oamenii legii au reţinut, pe raza municipiului Arad, doi bărbaţi de 34, respectiv 39 de ani, ambii din judeţul Timiş, pe numele cărora Tribunalul Timiş a emis mandate de executare a unor pedepse cu închisoarea, ei fiind condamnaţi la 5 ani şi 8 luni de închisoare, respectiv 7 ani şi 6 luni de închisoare pentru trafic de droguri. **JA-I.C.**

Angajam FEMEI si BARBATI pt curatenie la magazine haine din Galleria Mall(Tel: 0745-381.288) si Atrium Arad(Tel: 0751-069.792). **SALAR: 400** RON NET cu contract munca.
Program lucru 3 ore(dimineata intre orele: 08.00-11.00).

Angajam manipulatori cutii-marfa program: 4 ore/saptamana, **salar: 160** RON NET/luna(0754-371.697)
(929149)

Aveţi probleme de auz? Programaţi-vă azi pentru o testare gratuită a auzului!
(896320)
Compania **Romsound**, specializată în protezare auditivă, vă oferă următoarele **SERVICII GRATUITE** la cabinetul din Arad, Str Constantin Brâncuşi nr 42 A (în incinta Policlinicii Vlaicu):
- TESTARI AUDIOLOGICE
- PROBE CU CELE MAI NOI PROTEZE AUDITIVE
- CONSILIERE PENTRU PROBLEME DE AUZ

Pentru programări vă rugăm să sunaţi la ☎ 0755-016-640 0257- 212-772

MEDIQA **PROMOTIILE LUNII MARTIE!**
vă oferă consultaţii şi servicii medicale la preţuri promotionale în următoarele specialităţi:
Cardiologie: pachet ce include consult de specialitate, ecografie şi EKG.
Obstetrică-Ginecologie: pachet ce include consult de specialitate şi ecografie 4D.
Dermatologie: consult de specialitate sau pachet ce include consult de specialitate şi dermatoscopie.
Pediatrie: consult de specialitate sau pachet ce include consult de specialitate şi ecografie.
Detalii la 0257/217700 sau la sediul clinicii situat în Municipiul Arad, B-dul Revoluţiei Nr.10.

SPECIALITĂŢI

PEDIATRIE	DIABET ŞI BOLI DE NUTRIŢIE
MEDICINĂ GENERALĂ	ORTOPEDIE
MEDICINA MUNCII	LABORATOR ANALIZE
MEDICINĂ DE FAMILIE	ALERGOLOGIE
MEDICINĂ INTERNĂ	NEUROLOGIE
OBSTETRICĂ-GINECOLOGIE	ENDOCRINOLOGIE
CHIRURGIE GENERALĂ	DERMATOLOGIE-VENEROLOGIE
CHIRURGIE ŞI ORTOPEDIE PEDIATRICĂ	GASTROENTEROLOGIE
OFTALMOLOGIE	IMAGISTICĂ MEDICALĂ
ORL	

CONSULTAŢII ÎN CONTRACT CU CAS ARAD ÎN URMĂTOARELE SPECIALITĂŢI:
MEDICINĂ INTERNĂ
PEDIATRIE (inclusiv sâmbătă)
MEDICINĂ DE FAMILIE
Programari la 0257/217700 sau la sediul clinicii situat in Municipiul Arad, Bdul Revolutiei Nr.10.

B-dul Revoluţiei nr. 10, 310144, Arad, România
Tel: (+40)257 21 77 00 Fax: (+40)257 21 77 10
(+40)257 21 77 02 (+40)257 21 77 09
www.mediqa.ro
(750226)

A vizitat CJA FOTO: A.G.

Principele Nicolae, în vizită la CJA

ARAD. Principele Nicolae al României a vizitat Consiliul Judeţean Arad (CJA) şi a avut o întrevedere cu preşedintele Nicolae Ioţcu. „Mă bucur că am reuşit să ajung în vizită oficială în Arad. Deşi am vizitat judeţul de mai multe ori, aceasta este prima vizită publică", a ţinut să explice încă de la început Principele Nicolae. „Am discutat despre proiecte comune cu preşedintele Consiliului Judeţean. Cred că această vizită este începutul unei colaborări pentru dezvoltarea judeţului Arad", a declarat Alteţa Sa. „Ne bucurăm că Principele Nicolae a ales Consiliul Judeţean Arad pentru prima sa vizită oficială din judeţul nostru. În urma discuţiilor purtate cu Alteţa Sa, ne-am propus să punem bazele unor proiecte sociale şi culturale dedicate Aradului", a explicat şi preşedintele CJA. **JA-A.G.**

Hemoroizi?Fisuri Anale?
Tratament modern fără operatie!
Experienţă internaţională, posibilitate plata în rate.
10% reducere la tratament pentru pensonari
Varice?Ulcer Varicos?
Tratament modern şi eficient! Fără intervenţie chirurgicală!
Artroză? Osteoporoză?
Inovaţia anului 2014 în Germania
Tratamentul prin Rezonanţă Magnetica:
Recomandat în:
• osteoporoză, artroză, dureri de spate cronice, afecţiuni ale meniscului, vătămări dupa accidente, etc.
Alte Specialităţi:
• Dermato - Venerologie • Gastroenterologie •
• Chirurgie Generală • Urologie • Medicină Internă •
Arad: LaurusMedical clinics MBST medical
0257 213 888 www.laurusmedical.ro
(873126)

Şanse minime de supravieţuire pentru Vale

Prognosticul medicilor rămâne în continuare extrem de rezervat. Valentin Costea e ţinut în viaţă doar de aparate şi medicamente.

TIMIŞOARA. Nu se aude nicio veste bună dinspre Timişoara, privind starea lui Valentin Costea, tânărul care a fost atacat, jefuit, bătut şi abandonat, joi seara, în atelierul său de tunning din Parcul Industrial UTA. Preluat în comă de gradul III/IV de medicii arădeni şi transportat de urgenţă la Timişoara, Vale a fost supus unei intervenţii chirurgicale pe creier, însă medicii au fost din start extrem de rezervaţi. Şi aşa sunt şi acum, la trei zile după operaţie.

„Starea lui e foarte, foarte gravă, în continuare. Prognosticul: şanse mici de supravieţuire" - spune Dan Ilincariu, purtător de cuvânt al Spitalului Clinic Judeţean de Urgenţă Timişoara. Am întrebat dacă starea lui Vale a evoluat în vreun fel de la momentul imediat următor operaţiei până în prezent. Iată răspunsul: „E greu de precizat... El este sedat în permanenţă pentru a proteja creierul şi e greu de spus... Practic, el e ţinut în viaţă de aparate şi de medicamente. Va fi tratat în continuare şi îngrijit, oricât de mici ar fi şansele de supravieţuire" - precizează Dan Ilincariu.

În ceea ce priveşte zvonurile privind o a doua intervenţie chirurgicală la care ar fi (fost) supus Valentin Costea, precum şi posibilul transfer la o clinică din străinătate, purtătorul de cuvânt al Spitalului Judeţean de Urgenţă Timişoara a anulat aceste informaţii. La starea în care se află pacientul, nimic nu ar justifica asemenea demersuri. **JA-D.D.**

Aradul, în top şi la TBC

Numărul cazurilor diagnosticate cu tuberculoză este cu 6% mai mare în 2014 faţă de 2013.

Condiţii improprii de spitalizare FOTO: V.O.

ARAD. La ora actuală, secţiile de pneumoftiziologie I şi II din cadrul Spitalului Clinic Judeţean de Urgenţă Arad funcţionează într-o locaţie improprie, în chirie, pe strada Mihai Eminescu. E vorba de clădirea de la numărul 46, care a fost retrocedată proprietarului - Arhiepiscopia Ortodoxă a Aradului -, spitalul plătind lunar o chirie de aproximtaiv 13.000 de lei. Spaţiul este degradat şi, în afară de igienizare, nu permite, din punct de vedere legal, niciun fel de reabilitare sau reamenajare. De asemenea, acest spaţiu este impropriu pentru funcţionarea unui ambulator de pneumologie autorizabil de către DSP.

„Lipsa spaţiului adecvat determină desfăşurarea activităţii medicale în domeniul pneumoftiziologiei în trei locaţii: clădirea de pe strada Mihai Eminescu din municipiu - cu secţiile Pneumologie I şi II şi compartimentele adiacente TBC), Dispensarul TBC de pe Calea Victoriei şi secţia de Pneumoftiziologie III din localitatea Gurahonţ. Având în vedere toate aceste aspecte, investiţia pentru noua locaţie a secţiilor de pneumoftiziologie este cum nu se poate mai oportună, rezolvând deficienţele care se perpetuează de multă vreme" - conchide dr. Adrian Wiener, director medical al Spitalului Judeţean Arad. **JA-D.D.**

Investiţia

Noul spital TBC se află la marginea cartierului Grădişte, pe strada Stephan Ludwig Roth, în intravilanul municipiului Arad, dar în afara localităţii propriu-zise. Investiţia se ridică la aproximativ 15 milioane de lei, banii fiind asiguraţi de Consiliul Judeţean. Imobilul – care are termen de finalizare data de 15 aprilie 2015 – va avea 112 paturi, dintre care 50 pentru pneumologie şi 62 pentru ftiziologie.

Premiate pentru vocaţia de dascăl

ARAD. Site-ul nostru www.aradon.ro a lansat un concurs cu ocazia zilei de 8 Martie care să aducă premii celor mai populare profesoare din judeţul Arad. Au fost nominalizate 19 cadre didactice care au strâns peste 2.000 de voturi. Primele trei clasate au fost: profesorul de matematică Simona Chintoan de la Colegiul Economic (412 voturi), profesorul de limba română Luminiţa Petruşe de la Şcoala Gimnazială „Avram Iancu" (353 voturi) şi prof.univ.dr.Valentina Balaş, Universitatea „Aurel Vlaicu" Arad (277 voturi). Premiile au fost oferite de sponsorii noştri, Restaurantul Istanbul, Clubul Sportiv Municipal Arad (antrenor aerobic Aurelia Gabor) şi Librăria Corina.

Locul I

O aşteptăm în continuare la redacţie pe câştigătoarea locului I, Simona Chintoan, de la Colegiul Economic Arad pentru a-şi ridica premiul.

Secretul popularităţii

Două dintre premiante, prof. Luminiţa Petruşe şi prof. Valentina Balas, ne-au vizitat ieri la redacţie pentru a-şi ridica premiul. Ocupantele locului II şi III ne-au dezvăluit câteva din secretele profesionale ale vieţii de la catedră. De ce sunt iubite de elevi? Pentru că au înţeles că elevii sau studenţii nu sunt doar nişte simpli ascultători, ci parteneri de dialog, pentru că aprecierea nu vine neapărat după cunoştinţele dovedite în timpul orei, ci şi după discuţiile şi poveştile de viaţă ale elevilor, pentru că au înţeles că atunci când stai în faţa elevilor nu stai în faţa unor chipuri diferite, ci în faţa unor suflete care aşteaptă să fie modelate. Şi pentru că numele trecute în catalog sunt destine pe care un dascăl cu vocaţie le poate amprenta pentru totdeauna. Cu siguranţă sunt mulţi asemenea dascăli în Arad, 19 au fost nominalizaţi, trei au câştigat, dar marele câştig este aprecierea de care se bucură din partea elevilor. **JA-M.A.**

Începe asfaltarea pe drumul judeţean Arad-Felnac

Incredibil, dar adevărat: CJA a reuşit să finalizeze licitaţia pentru modernizarea drumului dintre Arad şi Felnac.

În aşteptarea astfaltului FOTO: JA

ARAD. Modernizarea drumului dintre Arad şi Felnac va fi finanţată de Guvern, în cadrul Programului Naţional de Dezvoltare Rurală. Însă statul nu dă toţi banii deodată. În bugetul pe 2015, Guvernul a alocat suma de 4,5 milioane de lei pentru acest obiectiv. CJA va cofinanţa cu 300.000 de lei lucrarea. Mai este nevoie de o singură semnătură pe ordinul de ministru pentru ca banii să fie transferaţi oficial spre acest drum. „Sperăm ca, în acest an, la prima rectificare bugetară, să primim o sumă consistentă pentru acest tronson", a spus Drăgan. „Dacă nu reuşim finalizarea modernizării acestei şosele în anul 2015, noi vrem ca până în primăvara sau, cel târziu, vara lui 2016 să încheiem lucrarea", a mai adăugat administratorul judeţului. Valoarea estimată a lucrării este de 26,5 milioane de lei, însă aceasta va mai scădea în urma licitaţiei.

Un drum ca o telenovelă

Problemele de pe drumul Arad-Felnac au demarat încă din anul 2010. La vremea respectivă, tronsonul a fost preluat de Ministerul Dezvoltării, care l-a inclus în Programul Naţional de Dezvoltare a Infrastructurii. Însă în anul 2012 noul Guvern a anulat programul respectiv. Au trecut doi ani de zile până când şoseaua s-a întors înapoi în administrarea CJA. În 2014 drumul a fost prins în noul program guvernamental, statul punând la dispoziţie 8,5 milioane de lei pentru demararea lucrărilor de modernizare a şoselei. În luna iulie a anului trecut a fost organizată licitaţia.

Însă ce a urmat pare de neconceput: „Noi speram ca în anul 2014 să se înceapă deja lucrările. Dar a urmat o perioadă foarte lungă în care firmele participante la licitaţie au depus contestaţii una împotriva alteia. Am asistat la acest spectacol fără a putea interveni, pentru că legea permite depunerea de contestaţii. Am fost în imposibilitatea de a finaliza licitaţia şi a semna contractul în anul 2014. Din fericire, cei 8,5 milioane de lei nu s-au întors înapoi la Guvern, ci au mers către alte lucrări pentru infrastructură desfăşurate în judeţul nostru", a explicat Cristian Drăgan. **JA-A.G.**

Şi scuzele de rigoare

Administratorul judeţului a ţinut să îşi ceară scuze în numele CJA pentru neplăcerile create şoferilor în ultimii cinci ani de zile, când drumul a fost ca o minge de ping-pong care a sărit din curtea unei instituţii în curtea altei instituţii.

Reţeta zilei

Pasta con sarde

INGREDIENTE. 250g paste penne, 100g spanac baby, 1 conserva 80 g sardine file în ulei de măsline, 2 lg seminte chia, 4 lg smântână 12%, 1 castravete, 1 praf piper, sare.

MOD DE PREPARARE. Se pune apă cu puţină sare la fiert. După ce apa dă în clocot se adaugă pastele şi se respectă timpul specificat pe ambalaj. Între timp se curăţă spanacul de codiţe şi se taie castravetele în cubuleţe mici sau se dă pe răzătoarea mare. Se amestecă smântâna împreună cu castravetele. După ce pastele au fiert se dau prin jet de apa rece şi se adaugă 1 linguriţă de ulei de măsline. Se amestecă pastele cu ingredientele de mai sus şi se adaugă seminţele de chia. Se amplasează pe farfurii şi se presară puţin piper. **Poftă bună!**

Citire apometre

Miercuri, 11 martie 2015. Căpitan I. Fătu, Coasei, Frunzei, Tulnic, Ştefan Zarie, Frumoasa, Iasomiei, Brânduşei, Panselei, Căpşunilor, Luncii, Cerbului, Poiana, C. Negruzzi, A. Ivireanu, P. Rareş Comunarzilor, Retezat, Oltului, Jiului, Turdei, Meşterul Manole, Sulfinei, Cameliei, Izvor, Spătarul Preda, Dima, Greierilor, Graurilor, Curcubeului, Radu Negru, Cosminului, Câmpurilor, Septimiu, Trotuşului, Herodot, Mimozei, Teuz, Năsăud, Buziaş, Mircea Vodă, Ulmului, Independenţei, Suceava, Păltiniş, Gloriei, Solomon, Macedoniei, Orfeu, Măgurei, Caisului, Prometeu, Diana, Letiţiei, Aviaţiei, Ep.R. Ciorogariu fără soţ, Oituz, E. Gârleanu, Minervei, Clopoţeilor, V. Ureche, V. Micle, Căminului, Bârsei, Salciei, Ciocârliei, Crişan, G. Birta, Şt. A. Doinaş, I. Marşieu, B. Bela, Ghe. Lazăr, Tribunul Dobra, Plevnei, K. Aladar, P-ţa Arenei, Mozart, Dacilor, Paris.

aradjob.ro

SOLUŢIA INTEGRAMEI DIN NUMĂRUL PRECEDENT

I ■ C ■ O ■ BUT ■ B ■ OSTENITA ■ APOD ■ TARE ■ TROTUAR ■ FOTBAL ■ ACUT ■ O ■ VA ■ MOD ■ HA ■ PP ■ SI ■ LUTOSI ■ SIS ■ TAUR ■ ROTULE ■ FAT ■ IAMB ■ DATI ■ I ■ LL ■ MIRIAPOD ■ UDEALA ■ ABTINE ■ ET ■ ARC ■ OS ■ TU ■ I ■ CIORAP ■ BUST ■ GI ■ LC ■ CEC ■ STATURI

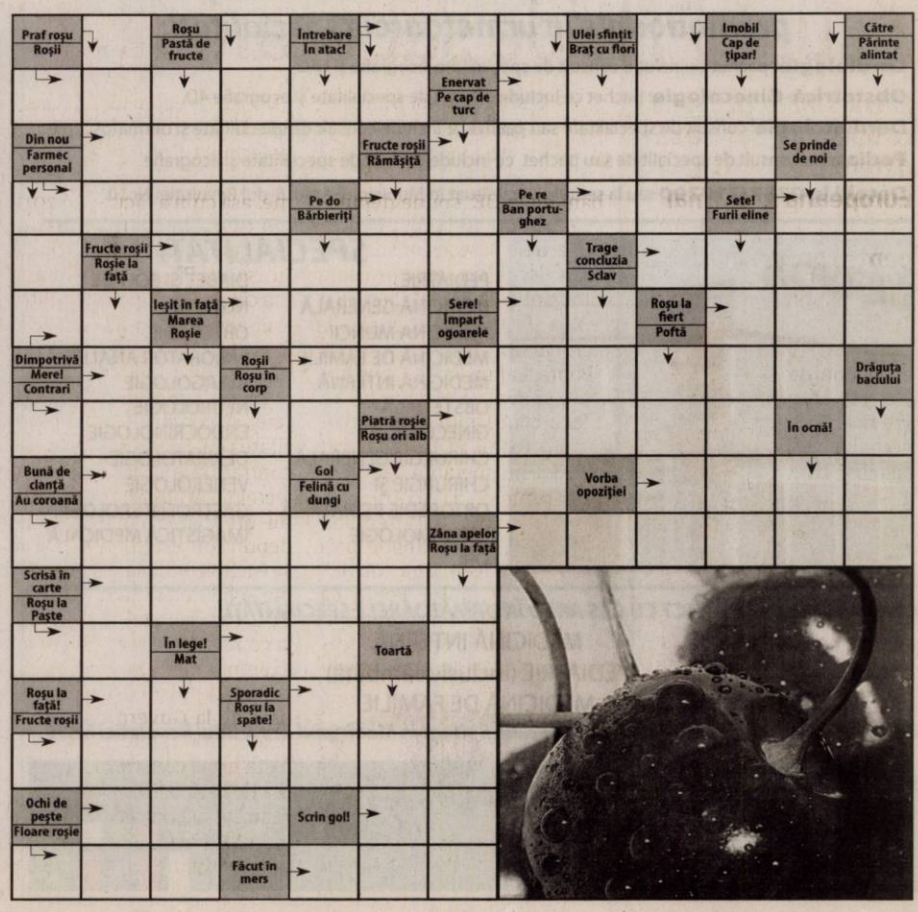

Interviu JA. **Nicolae Ioţcu, preşedintele Consiliului Judeţean Arad**

„E timpul să deschidem un nou drum în politică”

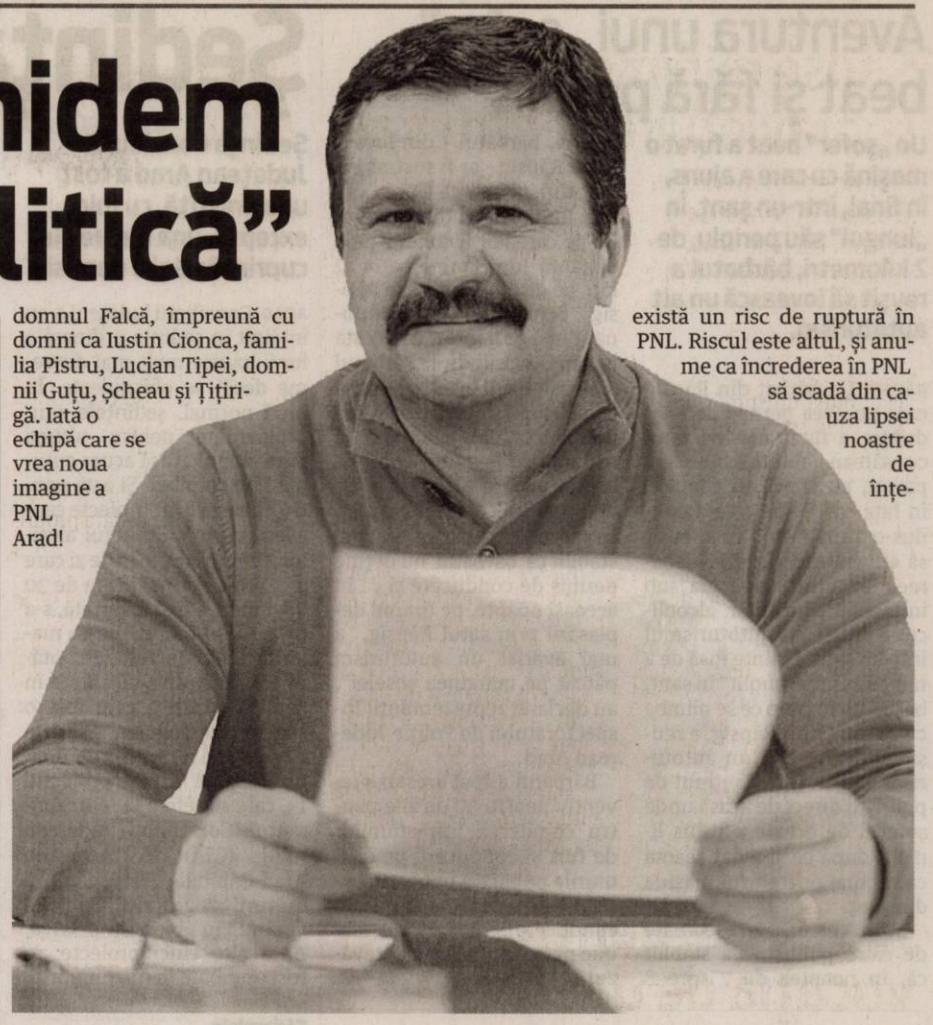

Pentru că, potrivit preşedintelui CJA, Guvernul Ponta aplică formule bugetare clientelare, prin care sărăceşte Aradul, Nicolae Ioţcu propune un nou fel de-a face politică.

JURNAL ARĂDEAN. Din declaraţiile dumneavoastră recente, reiese că 2015 n-a debutat, pentru CJ Arad, sub auspicii faste.

NICOLAE IOŢCU. Ne-am confruntat, într-adevăr, de la început cu o problemă grea. Pentru prima dată, în ultimii 15 ani, bugetul judeţului Arad a fost mutilat. Trebuie spus răspicat: Guvernul Ponta a decis stoparea dezvoltării judeţului nostru. Un socialism radical, tipic pentru PSD, care favorizează judeţele neperformante. Şansa noastră, în acest moment, sunt proiectele europene. Dacă putem fi optimişti, este pentru că neam făcut lecţiile şi am câştigat mai multe proiecte cu finanţare europeană. Nu mă refer la sumele pe care ne aşteptam să le primim, ca redistribuire pentru realizarea anumitor obiective, ci doar la ceea ce, din banii judeţului, revenea pentru Legii Finanţelor Publice Locale şi legilor bugetului din anii anteriori. Aceşti bani erau utilizaţi pentru proiecte de infrastructură, sănătate sau educaţie. Acum, ei sunt alocaţi altor judeţe. Formula de repartiţie a fondurilor pe judeţe, din anii precedenţi, nu a mai fost respectată. La dezbaterea pe buget, un amendament propus de domnii Dragnea si Vâlcov a ocolit procedura obligatorie a transparenţei. Acest amendament, care a schimbat total formula de repartizare a banilor, nu a fost văzut nici de Comisia de Finanţe! El a fost însă validat de Parlament, spre ghinionul judeţelor cele mai dezvoltate, de la care s-au luat sume consistente.

JA. Ce înseamnă, pentru judeţul Arad, această pierdere?

N.I. Dacă nu ne-am fi asigurat din timp şi prin finanţări alternative propria dezvoltare, ar fi însemnat un dezastru! PSD sprijină nemunca. Guvernul Ponta a adus la acelaşi nivel de finanţare o comună de două sute de locuitori şi o comună ca Şiria sau Vladimirescu. La fel, pentru judeţe: au fost luaţi bani de la Arad şi daţi, spre exemplu, la Iaşi. Ştiţi că, în judeţul Iaşi, 85% din localităţi primesc bani mai mulţi decât anul trecut? Faţă de 2014, bugetul CJ Arad a pierdut peste 21 milioane lei, bani care ar fi fost orientaţi către investiţii. Pierd la fel de mult comunităţile locale, care primeau o mare parte din bani în funcţie de nivelul de dezvoltare, la care se adăuga o distribuţie pentru susţinerea proiectelor locale. Aradul pierde, în total, aproape 10 milioane de euro! Cine crede că Guvernul Ponta a dorit o redistribuire mai echitabilă a fondurilor bugetare, greşeşte. Prioritatea lui Ponta şi a lui Dragnea este să-şi satisfacă clientela de partid, mai exact să crească alocările în zonele controlate politic de PSD.

JA. Pe 28 februarie, s-a lansat programul de guvernare al PNL. Cu ce diferă el faţă de ceea ce îşi propune să facă PSD?

N.I. Diferenţa este una de la cer la pământ! Programul „Reconstrucţia guvernării, reconstrucţia ţării, pas cu pas către România lucrului bine făcut” este primul program de guvernare în care accentul cade nu pe infrastructură, pe clădiri sau şosele, ci pe schimbări majore în fundaţia naţiunii.

> Ar trebui să fim, toţi, mai înţelepţi şi să judecăm de două ori înainte de-a lua o decizie, care ne poate afecta

JA. Nu este prea mult spus?

N.I. Deloc. Programul prezentat de dl Cătălin Predoiu schimbă fundamental viziunea asupra viitorului României. Premisa şi condiţia vieţii este sănătatea; a unei vieţi demne, educaţia; a forţei unei naţiuni, creşterea demografică. Educaţia şi Cercetarea, Sănătatea şi Demografia sunt, pentru noi, obiective strategice, garanţia securităţii pe termen lung a naţiunii. Eu insist pe sistemul sanitar. Sunt cunoscute eforturile pe care le-am făcut pentru schimbarea la faţă a Spitalului Judeţean. Am primit, în ultimul timp, foarte multe semnale pozitive de la arădeni şi le mulţumesc că observă şi apreciază preocuparea pentru modernizarea acestui spital.

JA. Există o capacitate reală a clasei politice de a aplica aceste reforme?

N.I. Aceasta este o întrebare esenţială. Modul în care, până acum, s-a făcut politică în România a fost grav compromis. Vedem cu ochiul liber că structurile politice s-au perimat. Eu cred că este timpul să îndrăznim să deschidem un nou drum în politică. Mă gândesc la o politică bazată pe principiile meritocratice, la o clasă politică în care să se afirme absolvenţii de valoare ai şcolilor bune. Ei vor aduce un suflu nou şi vor putea asigura parcursul pozitiv al României lucrului bine făcut.

JA. Vă gândiţi la o reformare structurală a clasei politice. Am constatat că n-aţi fost cooptat în noua conducere a PNL Arad.

N.I. Aşa este, nu fac parte din comitetul executiv de tranziţie al PNL Arad. Structura respectivă a fost asumată de domnul Falcă, împreună cu domni ca Iustin Cionca, familia Pistru, Lucian Tipei, domnii Guţu, Şcheau şi Ţiţirigă. Iată o echipă care se vrea noua imagine a PNL Arad!

JA. Imediat după alegerea conducerii, Marian Toader şi-a înaintat demisia. Nu l-aţi sfătuit să n-o facă?

N.I. Domnul Toader nu m-a consultat în această problemă şi nu vreau să comentez opţiunea sa personală. Vreau să vă spun însă că, în ceea ce mă priveşte, am fost împotriva nominalizării domnilor Guţu, Şcheau şi Ţiţirigă în acest for de conducere şi miam exprimat public acest dezacord. Am procedat astfel pentru că sunt consecvent poziţiilor pe care le-am adoptat de-a lungul timpului, referitor la aceste persoane. Decizia finală a fost alta, şi atunci fiecare îşi asumă ce-a votat.

JA. Nu regretaţi neincluderea în conducerea noului PNL?

N.I. Nu. Este mai corect aşa. Mă simt foarte bine aproape de majoritatea membrilor de partid şi susţinătorilor PNL. Cu greu aş fi putut sta la masă cu persoane a căror viziune este diferită de-a mea, fără nicio contribuţie nici în vechiul PDL, nici în noul PNL. Prefer să fiu acolo unde sunt şi să-mi probez în continuare competenţa la C J., unde îi reprezint pe arădeni de aproape şapte ani. Acest fapt este mai important decât apartenenţa mea politică. Tot ce am făcut, tot ce fac şi tot ce voi face în politică urmăreşte binele arădenilor.

JA. Cum vedeţi viitorul PNL Arad? Circulă zvonuri că veţi pleca către alt partid, împreună cu o parte semnificativă a organizaţiei judeţene.

N.I. Trecem printr-o perioadă politică extrem de complicată. Ar trebui să fim, toţi, mai înţelepţi şi să judecăm de două ori înainte de-a lua o decizie, care ne poate afecta. Mă refer în primul rând la cei care, astăzi, deţin conducerea politică a judeţului. Aţi observat probabil că aceia care văd segregări politice sunt chiar aceia care le provoacă. Din punctul meu de vedere, nu există un risc de ruptură în PNL. Riscul este altul, şi anume ca încrederea în PNL să scadă din cauza lipsei noastre de înţelepciune. Dincolo de acest aspect, cine ştie ce se poate întâmpla?

JA. Aţi făcut referire la importanţa implicării CJ Arad în cultură, sănătate publică sau educaţie. Zilele trecute, aţi câştigat premiul de excelenţă al Administratie.ro (portalul naţional de administraţie publică), decernat la Braşov.

N.I. CJ Arad îşi propune, la fel ca PNL în programul său de guvernare, să-şi asume un alt nivel de calitate al serviciilor publice. Modernizarea nu este un scop în sine, ci o provocare şi un mijloc de a oferi arădenilor condiţiile împlinirii într-un judeţ performant, respectat, prosper. Eu consider că cea mai bună dovadă de patriotism, pe care românii o pot proba, este ca fiecare să-şi facă bine treaba la locul său. La aceasta mă gândesc atunci când mă implic şi muncesc pentru cetăţenii Aradului.

Acuză PNL de sabotarea ţării

Flavius Măduţa spune că liberalii încearcă să determine Comisia Europeană să nu mai dea bani României pentru proiecte.

ARAD. Faptul că Guvernul Ponta a dus absorbţia fondurilor europene de la 7%, cât era pe vremea guvernelor Băsescu-PDL, la 55%, arată nu doar incapacitatea acelor guverne, ci şi lipsa lor de preocupare pentru accesarea de proiecte din bani de la UE, spune deputatul Flavius Măduţa. „Pentru guvernele Băsescu era de preferat derularea unor proiecte din bani de la buget, pentru a putea practica jaful generalizat. Acum, când Guvernul Ponta a ajuns la 55% absorbţie, se tem că electoratul va face comparaţii care va trimite fostul PDL, rebotezat PNL, în speranţa ştergerii urmelor, la scoruri sub 20%. Prezentând cu obstinaţie performanţa Guvernului Ponta ca fiind, de fapt, nesatisfăcătoare, foştii PDL-işti, rebotezaţi liberali, speră că prin scandaluri vor determina Comisia Europeană să închidă câteva programe, aşa cum a făcut-o în 2011, din cauza fraudării neruşinate a banilor europeni. PDL-iştii aşa zişi PNL-işti îşi dau seama câte proiecte vitale pentru România va derula, din fonduri europene, Guvernul Ponta, până în 2016, mai ales dacă premierul şi ministerele vor reuşi să convingă CE de necesitatea luării unor măsuri de contracarare a sabotării proiectelor. Acele firme care, au, nu au treabă cu proiectele, depun contestaţii deîndată ce se încheie o licitaţie, sunt firme clientelare ale fostului PDL, care fac acele contestaţii la comandă politică. Avem un exemplu chiar la Arad, în cazul pasajului pentru care sunt bani de la Guvern, dar nu se poate face nimic, pentru că fosta firmă constructoare - firmă de casă a PDL - nu vrea să renunţe la contract, deşi este în insolvenţă”, a declarat Flavius Măduţa. **JA-S.T.**

Flavius Măduţa FOTO: JA

Ţolea: Spitalul judeţean, o victimă

Din cauza „ciuntirii” bugetului de către Guvern, la Spitalul Judeţean nu se pot face investiţii.

ARAD. În opinia lui Adrian Ţolea, vicepreşedintele CJA, atât Spitalul judeţean cât şi pacienţii sunt „victime” ale Guvernului Ponta. „În acest an, bugetul Consiliului Judeţean Arad este mai mic faţă de anul trecut cu aproximativ 5 milioane de euro, motiv pentru care investiţiile la nivelul Spitalului Judeţean nu vor putea fi la fel de importante ca şi în ultimii patru ani. Consiliul Judeţean plănuia, datorită situaţiei în care se află secţia de Pediatrie şi cea de Boli Infecţioase, să construiască clădiri în care cele două secţii să îşi desfăşoare activitatea şi care să fie, totodată, dotate şi utilate cu aparatură modernă. Momentan, cu actualul buget, ciuntit de Guvernul Ponta, avem resurse doar pentru a continua investiţiile începute anul trecut, pentru unele dotări şi pentru câteva cabinete”, a declarat vicepreşedintele Consiliului Judeţean Arad.

Adrian Ţolea FOTO: JA

Adrian Ţolea mai spune că: „Începând cu anul 2010, de când Spitalul Judeţean Arad a trecut în subordinea Consiliului Judeţean, noi am demonstrat că ne dorim să modernizăm toate secţiile acestei instituţii, investind sume importante de bani şi ridicând vizibil standardele serviciilor medicale oferite de acest spital... Din păcate, datorită Guvernului Ponta şi a deciziilor luate de executiv, anul acesta nu va exista o investiţie mare în Spitalul Judeţean Arad”. Ţolea dă şi o „veste bună”: „Salut, pe această cale, decizia Primăriei Municipiului Arad de a investi sume importante în reabilitarea secţiilor ORL, Oftalmologie şi Oncologie. Felicit consilierii municipali şi pe primarul Gheorghe Falcă pentru decizia de a aloca peste două milioane de lei pentru acest obiectiv”. **JA-S.T.**

Aventura unui „şofer" beat şi fără permis

Un „şofer" beat a furat o maşină cu care a ajuns, în final, într-un şanţ. În „lungul" său periplu, de 2 kilometri, bărbatul a reuşit să lovească un alt autoturism.

RĂPSIG. Un bărbat din Răpsig care nu avea permis de conducere a furat maşina unui consătean (autoturismul era parcat, cu cheile în contact, în faţa casei), pe care a condus-o 2 kilometri. Nu a reuşit să ajungă mai departe deoarece „şoferul", care era sub influenţa băuturilor alcoolice, a intrat cu autoturismul într-un şanţ. Înainte însă de a rămâne „împotmolit" în şanţ, bărbatul, în timp ce se plimba cu maşina prin Răpsig, a reuşit să avarieze şi un autoturism parcat. A fost reţinut de poliţiştii direct de acasă unde şoferul de ocazie s-a dus liniştit după ce şi-a dat seama ca nu mai poate urni maşina din şanţ.

„Din cercetările efectuate de către poliţişti s-a stabilit că, în noaptea de 7 spre 8 martie, bărbatul - din localitatea Răpsig - ar fi sustras un autoturism marca Ford, din faţa unui imobil din localitate, pe care l-ar fi condus pe o distanţă de aproximativ 2 km, pe drumul judeţean Răpsig - Sebiş, unde l-a abandonat după ce a intrat cu acesta în şanţ, avariindu-l. Bărbatul a părăsit locul evenimentului rutier, fiind depistat de către poliţişti la domiciliu, iar la testarea cu aparatul etilotest acesta avea o alcoolemie de 0,58 mg/l alcool aer expirat. În cadrul cercetărilor, s-a mai stabilit că bărbatul nu deţine permis de conducere şi că în aceeaşi noapte, pe timpul deplasării prin satul Răpsig, a mai avariat un autoturism parcat pe marginea şoselei", au declarat reprezentanţii Inspectoratului de Poliţie Judeţean Arad.

Bărbatul a fost arestat preventiv pentru 30 de zile pentru comiterea infracţiunilor de furt şi conducere pe drumurile publice a unui autoturism, fără a poseda permis de conducere şi având alcoolemie peste limita legală prevăzută. **JA – I.C.**

Şedinţă cu o demisie la CJA

Şedinţa Consiliului Judeţean Arad a fost una liniştită, cu mici excepţii, una dintre ele cuprinzând şi o demisie.

O şedinţă soldată cu o demisie FOTO: A.G.

ARAD. Consilierii judeţeni s-au întâlnit în şedinţa ordinară a lunii martie mult mai devreme decât se obişnuieşte. În mod normal, şedinţele sunt programate pentru ultima parte a lunii, însă acum cutuma s-a schimbat. Şi asta pentru că au existat proiecte care aveau nevoie de votul aleşilor. După ce ordinea de zi care a cuprins nu mai puţin de 30 de puncte a fost adoptată, s-a trecut la vot. Cum marea majoritate a proiectelor de hotărâre au fost deja discutate în comisii, votul a cam fost o simplă formalitate. Primele 12 proiecte au trecut cu unanimitate. A urmat proiectul 13, care se referă la reprezentantul Consiliului Judeţean Arad (CJA) în Asociaţia Arad-Capitală Europeană a Culturii 2021, aici Opoziţia votând în bloc împotrivă. Apoi alte cinci proiecte au fost aprobate în unanimitate.

Şi demisia

Pe ordinea de zi a şedinţei s-au aflat şi proiectele de hotărâre care vizează aprobarea cotizaţiei CJA pentru cele patru Grupuri de Acţiune Locală (GAL) din judeţul nostru. Încă înainte ca proiectul să fie supus votului, consilierul judeţean Daniel Duruş a dorit să ia cuvântul. „Cu această ocazie, vreau să anunţ că îmi dau demisia din GAL Lunca Mureşului de Jos. Fac parte din consiliul director al acestui GAL încă din 2012, atunci când am fost votat ca reprezentant al CJA în această asociaţie. De atunci, din 2012, nu am fost chemat decât o singură dată la întâlniri ale GAL-ului. Mă întreabă oamenii despre activitatea asociaţiei, eu nu ştiu să le răspund nimic. Nu vreau să fiu un papiţoi acolo, aşa că prefer să mă retrag. Oricum, nu mi se pare normal ca membrul CJA din consiliul director să nu fie chemat la întâlniri sau şedinţe ale grupului", a menţionat Duruş. Preşedintele CJA, Nicolae Ioţcu, a anunţat că a luat act de demisia consilierului. După această discuţie, celelalte 10 proiecte de hotărâre de pe ordinea de zi au fost votate, din nou, în unanimitate, fără nicio intervenţie. **JA-A.G.**

Capitala Europeană provoacă scandal în CJA

ARAD. Vicepreşedintele Consiliului Judeţean Arad (CJA), Adrian Ţolea, nu este „înghiţit" nicicum de consilierii judeţeni ai Opoziţiei. O ultimă contră între cele două părţi a avut loc chiar la şedinţa CJA de luni, când un proiect de hotărâre s-a referit la desemnarea reprezentantului judeţului Arad în Adunarea Generală a Asociaţiei Arad-Capitală Europeană a Culturii 2021. În referatul întocmit de aparatul de specialitate al CJA, cel propus a fost Adrian Ţolea. Odată ce proiectul a ajuns la vot, a început circul. „Domnul Ţolea este angrenat politic şi nu ar avea timp de activităţile asociaţiei. Propun ca reprezentantul CJA în această asociaţie să fie Ana Maria Dragoş, directorul Centrului Cultural Judeţean Arad", a spus consilierul Marius Sulincean.

Flatată de propunere, Ana Maria Dragoş a ţinut să precizeze că „mă simt onorată de nominalizare. M-am gândit la această variantă şi la momentul în care propunerea mea a fost făcută în comisii. Dar nu doresc să fiu reprezentant al judeţului şi vreau să şi motivez refuzul: Centrul Cultural Judeţean Arad nu este membru şi nu face parte din această asociaţie. Ţinând cont că CJA este membru fondator şi plăteşte cotizaţia, cred că de aici trebuie să vină reprezentantul". Lovindu-se de refuzul Anei Maria Dragoş, cei din Opoziţie au luat din nou cuvântul şi au propus-o pe Dorina Chambre, consilier judeţean. Însă şi aceasta a refuzat propunerea. Până la urmă, cu toată opunerea celor din Opoziţie, care au votat împotrivă, Adrian Ţolea a fost ales reprezentantul CJA în Arad-Capitală Europeană a Culturii 2021. **JA-A.G.**

Judecat pentru fapta sa FOTO: FAN

Avocat din Baroul Arad, la judecată

TIMIŞOARA. Şi-a înşelat clientul! Un avocat din cadrul Baroului Arad a fost trimis în judecată de procurorii Parchetului de pe lângă Curtea de Apel Timişoara pentru înşelăciune în formă continuată, prejudiciu fiind în acest caz de 6.000 de lei. Potrivit procurorilor timişoreni, „probatoriul administrat în cauză a relevat faptul că, în perioada 2012-2013, Ciocu Ciprian Ioan, avocat în cadrul Baroului Arad, a indus în eroare persoana vătămată cu privire la promovarea şi derularea a două procese civile şi a unei plângeri penale, comunicându-i faptul că a formulat cererile de chemare în judecată şi plângerea penală, iar acestea au fost admise urmând a fi puse în executare, deşi nu a efectuat niciun demers în acest sens. Prejudiciul cauzat persoanei vătămate este în valoare de 6.000 de lei. Dosarul a fost trimis, spre competentă soluţionare Curţii de Apel Timişoara", se arată într-un comunicat de presă al Parchetului de pe lângă Curtea de Apel Timişoara. **JA- I.C.**

Pilote, aparate de masaj şi ţigări, confiscate

VLADIMIRESCU. Depistat transportând ilegal ţigări, pilote electrice, aparate de masaj, scaune de birou şi computere, bunuri în valoare totală de aproximativ 42.000 de lei. Este vorba despre un cetăţean maghiar, tras pe dreapta, chiar de 8 martie, de poliţiştii de la Poliţia Vladimirescu, pe raza comunei. Potrivit oamenilor legii, bărbatul transporta cu o autoutilitară marca Renault: 206 ţigări, 50 de pilote electrice, 24 de aparate de masaj, 7 scaune de birou şi 4 computere, pentru care nu a putut prezenta documente legale de proveniență. Maghiarul a fost amendat cu 5.000 de lei, iar bunurile au fost confiscate. **JA – I.C.**

Amenzi de mii de lei

ARAD. Weekend-ul trecut, efectivele Inspectoratului de Jandarmi Judeţean Arad au fost angrenate în misiuni pe linia ordinii şi siguranţei publice, astfel că pentru asigurarea unui climat de ordine şi siguranţă publică au fost constituite patrule de jandarmerie care au acţionat zilnic. Jandarmii au răspuns şi apelurilor venite din partea arădenilor prin Sistemul Naţional Unic pentru Apeluri de Urgenţă 112 sau direct la dispeceratul inspectoratului. În perioada 6 - 8 martie, jandarmii au constatat fapte de încălcare a normelor de conviețuire socială, a ordinii şi liniştii publice, pentru care au aplicat 23 de sancţiuni contravenţionale, valoarea totală a amenzilor fiind de 9.550 de lei. În aceeaşi perioadă, au fost întocmite acte de sesizare pentru şapte infracţiuni cu şase autori. **JA – I.C.**

GEIGER FERTIGUNGSECHNOLOGIE GmbH,
Fabrica se afla la 10 km de orasul Forchheim (langa Nürnberg).

ANGAJEAZĂ
pentru fabrică din Germania, pe o perioada nedeterminata.

• MUNCITORI CALIFICAŢI
• MUNCITORI NECALIFICAŢI (femei)

Cerinte:
- Calificare: prelucrator prin aschiere, strungar, frezor, mecanic, lacatus, tehnician in domeniul mecanic;
- Cunostinte privind tolerante si abateri dimensionale si controlul produselor prelucrate;
- Experienta in domeniu: minim 1 an; • Dorinta de invatare si perfectionare;
- Disponibilitate la lucrul in 3 schimburi; • Cunoasterea limbii germane sau engleze este de preferat;
- Limita de varsta este 18-45 de ani.

Responsabilitati:
- Reglarea masinilor-unelte, utilajelor, echipamentelor CNC
- Supravegherea si verificarea ale pieselor produse; • Control de calitate (pt. Femei);
- Calificare la locul de muncă.

Beneficii:
- Pachet salarial motivant; • Formare la locul de munca;
- Concediu: 24 de zile pe an; • Cautam inainte variante de cazare.
- Posibilitatea de relocare si de angajare a partenerei la controlul calitatii

CV- urile se tirmit la adresa de e-mail: rkrausz@freenet.de
Interviul de angajare va avea loc dupa examinarea CV- urilor.
Detalii la tel.: 0741 467 492 sau + 49 151-40019649 dupa ora 19:00
(929078)

SC BFT ITALIA SRL,
Arad, str. Padurii nr. 24,in incinta SC ERGAD TECHNOLOGY SRL
angajeaza:

1 PERSOANA PENTRU CONTROL DE CALITATE IN MECANICA SI CONTROLUL FUNCTIONARII UTILAJELOR.

Cerinte:
- studii mecanice si/sau electrotehnice
- de prefereabil cu experienta de lucru in firme de asamblare mecanica.
- cunostinta de limba engleza si italiana
- cunostinte de OFFICE,INTERNET,EMAIL
- disponibilitate pentru deplasari in Italia

Trimiteti CV la adresa: otilia.dimeny@ergad.eu
sau prin fax 0257-306194
(929174)

aradjob.ro

MAGAZIN SECOND HAND
IMPORT EXCLUSIV DIN ANGLIA
MAREA DESCHIDERE !!!
16 martie
Decupaţi acest talon şi beneficiaţi de -10% reducere la achiziţionarea produselor din magazin. Talon valabil în perioada 16-20 martie 2015 pentru o achiziţie/o persoană.
BRITISHOP
Adresa: UTA, Calea Victoriei 41-43
(spre auto service uta, langa ERRA)

Sport

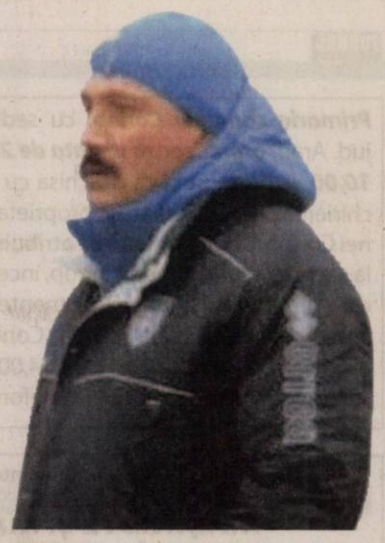

„Trebuie să gestionăm bine acest moment dificil”

Adrian Abrudean, antrenor Naţional Sebiş

43

este numărul ediţiei din acest an al Cupei Zărandului pentru elevi de gimnaziu care va avea loc, miercuri, la Gurahonţ. Vor fi întreceri de oină, handbal şi fotbal. În preambul, la Sebiş, a avut loc ONSŞ la oină, ciclul gimnazial, pe podium urcând: 1. Liceul „Ion Buteanu” Gurahonţ; 2. Şc. Gimn. Dieci; 3. Şc. Gimn. „Lazăr Tîmpa” Almaş.

Cinci jucătoare sub panoul All Star Game

ARAD. Duminică, 15 martie, la Sf. Gheorghe, va avea loc All Star Game-ul baschetului feminin românesc, sezonul 2014-2015. În urma voturilor exprimate de public, reprezentanţii mass-media şi Colegiul Central de Antrenori, Univ Goldiş ICIM Arad va avea 5 reprezentante la acest eveniment: Brosovszky, Engelman, Simmons, Broomfield şi Crăciun. Mai mult, portughezul Jose Araujo va fi unul din cei 3 antrenori al Selecţionatei Nordului. **JA-D.S.**

Faza încinsă FOTO: D. OCNERIU

Egal amical în ultima repetiţie

LIPOVA. Un ultim meci de pregătire - înaintea startului sezonului de primăvară în Liga a IV-a - le-a opus pe două dintre echipele bune ale primului eşalon arădean, Şoimii Lipova şi Frontiera Curtici. A rezultat o remiză, scor 2-2, pe lista marcatorilor trecându-şi numele: Petrilă şi Borteş, respectiv, D. Don şi Herlo.

Formaţii - Şoimii: Marinca-Orza, Calancea, Ţiţca, Denuţ, Borlean, Cati, Popa, Zoica, Petrilă, Borteş. Au mai jucat: Pavel, Moisa, Gherghel, Iercan, Gornic, Biro, Ghiţă. Antrenor Marius Grad. **Frontiera:** Bak-Gavriş, A. Don, Pleşca, Morariu, Firă, D. Don, Nedea, Trif, Herlo, Păcurar. Au mai jucat: Kingsley, Curt, Boldizsar, Gheorghieş, Androne. Antrenor Dorel Mutică. **JA-D.O.**

Primele obiecţii la Naţional Sebiş

Primarul spune că banca tehnică a greşit, iar antrenorul dezvăluie că I. Radu a executat penalty-ul de capul lui.

SEBIŞ. Nici bine nu a început returul, că au şi apărut primele nemulţumiri la Naţional Sebiş. Pe bună dreptate, am spune, căci echipa nu a jucat mare lucru, contra celor de la ACSO Filiaşi.

Abrudean rămâne

În timpul jocului, prin minutul 70, văzând jocul echipei, se auzeau voci care spuneau că „poate ne căutăm antrenor după acest meci, dacă nu-l câştigăm”. Şi meciul nu a fost câştigat, dar Adrian Abrudean rămâne pe banca tehnică. Iar asta spune cel mai îndreptăţit om care trebuie să vorbească, Gheorghe Feieş: „Nu trebuia scos I. Radu şi nici chiar Ologu. Ei erau jucători ce erau în stare să facă diferenţa şi din nimic. Sunt supărat pe antrenori, dar asta nu înseamnă că scaunul lor se clatină. Abrudean rămâne pe post, am încredere că în următorul meci se va schimba ceva în bine la echipă”.

Bozian s-a zbătut, a dat o bară, a scos şi un penalty, dar eforturile sale nu au fost dublate de ale colegilor FOTO: FAN

Tunurile pe I. Radu

Fotbalistul care în tur a făcut furori la Sebiş, Ionuţ Radu pare doar o umbră a celui din toamnă. Nu s-a făcut remarcat cu nimic în meciul de sâmbătă, însă a reuşit să enerveze pe toată lumea. În min. 43 a executat telefonat lovitura de pedeapsă obţinută de Bozian şi a ratat. După meci, antrenorul Abrudean a declarat: „Trebuie să ştim să gestionăm acest moment. E unul delicat, nu analizăm acum, la cald. Pe Ionuţ Radu l-am scos la pauză deoarece am fost nemulţumit de el şi - în plus - s-a pus să execute lovitura de pedeapsă deşi nu era el cel desemnat”.

Ologu, izolat

Unu dintre cei mai talentaţi fotbalişti pe care îi are Naţional în acest moment în curte este olteanul Ologu. Acesta a jucat aproape tot timpul lipit de tuşă, deşi – se ştie – are calităţi de „dirijor”. „Avem în centru destui jucători. Ologu a jucat pe bandă deoarece şi acolo avem nevoie de oameni” - a spus Abrudean. Declaraţia tehnicianului ne aduce aminte cum în această iarnă au fost aduşi foarte mulţi mijlocaşi centrali, fără să se aibă în vedere că echipa are nevoie şi de mijlocaşi laterali sau atacanţi. Iar faptul că sebişenii nu au marcat cu Filiaşi întăreşte ceea ce noi spunem.

LEO SFÂRA
leo.sfara@russmedia.ro

Aradul merită un campionat european

Oficialii Federaţiei au avut cuvinte de laudă adresa organizatorilor CN Aruncări Lungi.

ARAD. Atletismul arădean, sportul în general, a câştigat infinit mai mult decât aurul şi argintul suliţaşilor Raul Rusu şi Denis Both după Campionatul Naţional de Iarnă de Aruncări Lungi desfăşurat, zilele trecute, pe stadionul Gloria. A câştigat respectul reprezentanţilor Federaţiei Române de Atletism şi garanţia primirii în organizare - dacă preşedintele Sandu Ion câştigă bătălia ofertelor cu omologii lui din alte patru federaţii de specialitate - a Campionatului European de Aruncări Lungi de anul viitor.

„Aradul merită să organizeze un astfel de eveniment. Pentru cum a preparat CN de Aruncări Lungi de pe stadionul Gloria merită felicitări” - a spus Traian Badea, vicepreşedintele FR Atletism. Pentru a da Cezarului ce este al său, trebuie aduse mulţumiri Primăriei, Universităţii de Vest Vasile Goldiş şi Clubului Sportiv Municipal Arad, parteneri fără de care reuşita nu ar fi fost posibilă. Şi nu în cele din urmă - lucru subliniat de Ion Buliga, directorul de concurs din partea FRA - aportul d-nei Viorica Graur, director general al Poliţiei Locale Arad, la bunul mers al competiţiei. Semn că, acolo unde există pasiune şi dragoste pentru atletism, orice neajuns poate fi transformat într-un succes. Iar pentru Viorica Graur vorbele lui Bo Jackson - cel mai mare atlet din toate timpurile - se potrivesc ca o mănuşă: „Alegeţi obiective mari şi nu te opri până când nu ajungi să le îndeplineşti”. **JA-D.S.**

Raul Rusu FOTO: FAN

Arădenii au 7 adversare în liga secundă de rugby

ARAD. Opt echipe şi-au anunţat intenţia de a participa în ediţia 2015 a Diviziei Naţionale de rugby, care va debuta în 4 aprilie, printre ele şi CS UAV Arad.

Rugbiştii arădeni vor avea de înfruntat grupările: Poli Iaşi, CS Năvodari, Ştiinţa Petroşani, CSM Bucovina Suceava, RCM Galaţi, Stejarul Buzău şi câştigătoarea ediţiei trecute, RC Bârlad, care din motive financiare a refuzat promovarea.

Primele 4 echipe la finele sezonului regulat vor lupta pentru promovare, iar celelalte pentru evitarea retrogradării, în sistem eliminatoriu, semifinalele pe terenul formaţiei mai bine clasate, iar finalele pe terenuri neutre.

De remarcat că echipa clasată pe primul loc promovează direct în SuperLigă, echipa de pe locul al doilea va susţine un meci de baraj, pe teren propriu, cu echipa clasată pe locul al şaptelea din prima divizie, iar cea de pe locul opt retrogradează în Divizia A. **JA-D.L.**

SCP EXPERT SPRL
practicieni în insolvenţă

EXPERT SPRL, lichidator judiciar al **SC COSTAN TECHNO GRUP SRL Arad**, anunţă vânzarea conform Legii 85/2006, prin licitaţie publică deschisă, cu strigare a unor mijloace fixe: baracă metalică – 160 euro, autoturism Dacia Pick-up 280 euro şi calculator 200 euro. La preţurile precizate se adaugă TVA.

Garanţia pentru participare la licitaţie este de 10% din valoarea de pornire a bunurilor.

Taxa de participare la licitaţie este de 50 RON.

Licitaţia va avea loc în fiecare joi, ora 15,30, începând cu data de 19.03.2015 la sediul EXPERT SPRL.

Taxa de participare şi achitarea garanţiei de participare la licitaţie se pot efectua până la data licitaţiei, ora 15,30.

Relaţii la sediul EXPERT SPRL, tel. 0257/259740, d-na Molnar Adriana, 0722/343781 dl. Anghel Răzvan. (929183)

Primaria comunei Conop, cu sediul in Conop, nr.4, jud. Arad, ***organizeaza in data de 25 martie 2015, ora 10,00, licitatie*** publica deschisa cu strigare, pentru inchirierea pasunilor aflate in proprietatea privata a comunei Conop. Documentatia de atribuire se poate ridica de la secretariatul Primariei Conop, incepind cu data publicarii prezentului anunt. Documentele de participare la licitatie vor fi depuse la Primaria Conop, in data de 23-24 martie 2015]ntre orele 10,00-14,00, la secretar. Relatii suplimentare se pot obtinela telefon, ***0257433003***. (929176)

FABRICA INCALTAMINTE (Zana Aradul Nou)

angajeaza:

- **Magazineri**
- **Croitori in pile si sintetic**
- **Masiniste**
- **Mecanic**
- **Perosane pentru banda de tras**
- **Persoana pentru birou** (limba engleza, italiana ,computer obligatoriu)
- **Sef croi**
- **Controlor calitate incaltaminte**
- **Serigrafi**
- **Portar**

Minim 2 ani experienta in posturi similare, cu specializare incaltaminte. Salar atractiv, bonuri de masa, decontare abonament pentru transportul in comun.

CV-uri pe email: ana.draghici@loricomimpex.ro
sau fax. **0257/278866** (928173)

MVT Logistic Timişoara

angajează

şofer

pentru trafic internaţional.

Informaţii la telefon ***0731.660.381.*** (929080)

Fabrică încălţăminte

ANGAJEAZĂ

• MAŞINISTE şi MANUAL
cu EXPERIENŢĂ pentru BANDA DE CUSUT
• ŞEF BANDĂ DE CUSUT cu EXPERIENŢĂ
Informaţii la tel.: *0257 – 212 928* (928156)

Gemi Sport

angajează

femeie de servici.

Informaţii la telefon: **0357.408.718** (927159)

EUROSMART SOLUTIONS

EUROSMART I.P.U.R.L.
- lichidator judiciar al S.C. B.A.T. S.A.
VINDE PRIN LICITAŢIE PUBLICĂ URMĂTOARELE BUNURI MOBILE ŞI IMOBILE:
Notă: cu privire la regimul TVA se vor aplica prevederile legale în vigoare

ACTIV	DESCRIERE	PREŢ
Activul 1	Construcţie nefinalizată şi teren aferent, total teren în suprafaţă de 991 mp;	63.665 Euro
Activul 2	Sediu administrativ (birouri) si hală producţie cu teren aferent, total teren în suprafaţă de 3298 mp, cu vânzare în bloc;	417.414 Euro
Activul 3	Hală reparaţii auto cu teren aferent, Teren liber, Atelier strungărie cu teren aferent, Atelier sticlărie cu teren aferent, Atelier material tubular cu teren, Hală tâmplărie aluminiu cu teren, suprafaţa totală de teren 27.343 mp	903.435 Euro
Activ "IT si birotica"	Pachet format din imprimanta, tv, calculator, telefon/fax; deserveşte Activul 2, cu vânzare la pachet;	246 Euro
Activ "Piese de mobilier"	Pachet format din mobilier de birou; deserveşte Activul 2, cu vânzare la pachet;	908 Euro
Activ "Utilaje de producţie"	Pachet format din scule şi utilaje de prelucare a fierului, industrie uşoară şi grea; cu vânzare la pachet/individuală	63.979 Euro
Activ "Autovehicule"	Pachet format din autoturisme şi autoutilitare; cu vânzare la pachet/individuală	23.549 Euro

*Informaţii suplimentare şi lista bunurilor mobile şi imobile se pot obţine de la sediul lichidatorului judiciar.

Licitaţia va avea loc în data de 17.03.2015 orele 11.00 la sediul EUROSMART IPURL Arad, str. I. Georgescu nr. 4A. În caz de neadjudecare licitaţia se va repeta, în aceleaşi condiţii, în data de 24.03.2015, orele 11.00.
Înscrierea la licitaţie se face până în data de 16.03.2015, respectiv 23.03.2015, orele 11.00.
Cei care doresc să participe la licitaţie trebuie să achite garanţia de participare, care este 10% din valoarea bunului/bunurilor.
Informaţii privind condiţiile de participare la licitaţii şi caietele de sarcini se pot obţine la sediul EUROSMART IPURL ARAD 310087 Ion Georgescu nr. 4 A.
Tel. 0257-257143; 0357-100134; 0744-530649; E-mail: office@eu-smart.ro (929166)

EUROSMART SOLUTIONS

EUROSMART I.P.U.R.L.
lichidator judiciar
al S.C. BUSINESS BV IMPORT-EXPORT S.R.L.
VINDE PRIN LICITAŢIE PUBLICĂ URMĂTOARELE BUNURI:

1. **Teren intravilan arător 2 parcele, suprafaţă totală 13,195 mp, Parcela 1 - 934 mp + 4255 mp. si Parcela 2 - 8006 mp situate in Iratoş, FN, în incinta fostului AGROMEC Iratoş, Jud.Arad**
Preţ: 38.229,09 Euro
Notă: cu privire la regimul TVA se vor aplica prevederile legale în vigoare

2. **Hală de producţie cu teren aferent, suprafaţă teren 6,142 mp, suprafaţă construită 676 mp, Iratoş, FN, în incinta fostului AGROMEC Iratoş, Judetul Arad**
Preţ: 40.546,02 Euro
Notă: cu privire la regimul TVA se vor aplica prevederile legale în vigoare

3. **MOTOSTIVUITOR LINDE H 25 T model E 20 pe baterii (nefuncţional, descompletat)**
Preţ: 2.209 Lei
Notă: cu privire la regimul TVA se vor aplica prevederile legale în vigoare

Licitaţia va avea loc în data de 18.03.2015 orele 11.00 la sediul EUROSMART IPURL Arad, str. Dr. I. Georgescu nr. 4A.
În caz de neadjudecare licitaţia se va repeta, în aceleaşi condiţii, în data de 25.03.2015, 01.04.2015, respectiv 08.04.2015 la ora 11:00
Înscrierea la licitaţie se face până cel târziu cu 24 de ore înainte de fiecare licitaţie.
Cei care doresc să participe la licitaţie trebuie să achite garanţia de participare, care este 10% din valoarea bunului/bunurilor.
Informaţii privind condiţiile de participare la licitaţii şi caietul de sarcini se pot obţine la sediul EUROSMART IPURL ARAD 310087, str. Dr. I. Georgescu nr. 4 A.
Tel. 0257-257143; 0357-100134; 0744-530649. E-mail : office@eu-smart.ro (929164)

TRIDAL INSOLVENCY EXPERTS

TRIDAL INSOLVENCY EXPERTS SPRL
Arad, Piata Avram Iancu, nr. 16 A, ap. 28
0722317488; 0745514161
office@tridal.ro - www.tridal.ro

TRIDAL INSOLVENCY EXPERTS SPRL,
In calitate de lichidator judiciar
ANUNTA TOTI CREDITORII DEBITORULUI
SC DECOBLOC CONSTRUCT SRL

sediul in Vladimirescu, str. Avram Iancu, nr. 8, jud. Arad , inmatriculata la ORC Arad sub nr. J02/1524/2007, avand CUI 22261740, ca fata de aceasta societate a fost deschisa procedura falimentului prevazuta de Legea nr. 85/2014, prin incheierea civila nr. 46/108/2015 pronunţată de Tribunalul Arad, Secţia a II-a Civilă, în dosarul 425/108/2015.

Termenul limita pentru inregistrarea cererii de admitere a creantelor asupra averii debitorului este data de **27.04.2015**. Nedepunerea cererii in termenul de admitere a creantei, pana la termenul mai sus mentionat, atrage decaderea din drepturile privind creanta pe care o detineti impotriva debitorului, conform art. 114 din Legea nr. 85/2014.

Alte termene stabilite: Termenul limita pentru verificarea creantelor, intocmirea, afisarea si comunicarea tabelului preliminar al creantelor este data de :**18.05.2015.** Termenul de definitivare a tabelului de creante este la data de : **17.06.2015.** Prima Adunare generala a creditorilor va avea loc in data de **25.05.2015** , ora **14.00** la sediul lichidatorului judiciar provizoriu. Termenul de depunere a contestatiilor impotriva tabelului preliminar al creantelor este de ***7 zile de la publicarea acestuia in Buletinul Procedurilor de Insolventa.***
Debitorul **SC DECOBLOC CONTRUCT SRL** are obligatia ca in termen de 10 zile de la deschiderea procedurii sa depuna la dosarul cauzei documentele prevazute la art. 67 alin 1 din Legea nr. 85/2014.
Informatii suplimentare la telefon 0722317488, 0745514161, 0729806545 sau la sediul profesional al lichidatorului judiciar. (929145)

SC TEXTILE MEDICALE SRL
Arad, ZONA INDUSTRIALA VEST, Str. III, nr. 1

angajeaza:

- **Operatori confectioneri la masini de cusut industriale;**
- **Mecanici masini de cusut industriale;**
- **Electrician si electromecanic;**
- **Operator croi;**
- **Tehnician tricotat**

Cerinte:

- Experienta profesionala relevanta in domeniu
- Seriozitate si spirit de echipa
- Disponibilitate program de lucru pe schimburi

Oferim:

- Conditii optime mediu de lucru
- Salarizare avantajoasa conform competentelor
- Prima de prezenta
- Prima de productie in functie de performantele obtinute
- Tichete masa
- Transport asigurat (inclusiv decontare abonamente transport)

Informatii suplimentare :
CV-urile se depun la sediul societatii sau fax **0257 274 200**
Informatii suplimentare se pot obtine la telefon : **0722 670 036** sau **0257 467 609,** persoana de contact : Alina Caras (906851)

Subscrisa Casa de Insolventa Oprean&Oprean IPURL

În calitate de lichidator judiciar al debitorului **SC PRODLEMN SRL** desemnat prin Sentinta Civila nr.2633 din data de 01.11.2012, de catre Tribunalul Arad Sectia Civila in dosarul nr. 7642/108/2010*:

ANUNŢĂ, CĂ:

Pentru cumpărarea imobilului, cladire cu functiune de hala prelucrare lemn si sediu administrativ, amplasata in intravilantul orasului Pancota, P-ta Libertati nr.28/C jud. Arad inscrisa in CF nr. 300895 Pancota, s-a primit o ofertă de preţ în cuantum de 58.000 euro.

În baza art 118 alin.4 din Legea 85/2006 cu completarile ulterioare, cei care doresc să depună o supraofertă sunt aşteptaţi la sediul lichidatorului judiciar din Arad, str. Horia nr 4, ap 2, până în data de 10.04.2015. **Pasul de supraofertare este de 10 %** din valoarea ofertei primite pentru cumpărarea imobilului situat Pancota, P-ta Libertati nr.28/C jud. Arad inscrisa in CF nr. 300895, **adica 5.800 euro** cu plata integrală, pe loc, această valoare adăugându-se la preţul iniţial oferit. Pentru alte informatii va puteti adresa lichidatorului judiciar **Casa de Insolventa Oprean&Oprean IPURL**, cu sediul în Arad str.Horia nr 4 ap 2 , cod 310018, membru UNPIR RFO 0620, reprezentata legal prin asociat coordonator Vancu Oprean Oana Elena, Tel 0747142107; 0723675915; e-mail oanaelena@insolventaoprean.ro; tudorlaurentiu@insolventaoprean.ro (929183)

www.aradon.ro

GARSONIERE

- **Cumpăr garsonieră,** apartament 1 cameră, banii jos, 0755.483.216, 0746.055.126. 842254
- **Cumpar Apartament** 1Camera- Garsoniera, 0742781651,0722273759 919711
- **Vând garsonieră,** baie, bucătărie, etaj 1, str. Simfoniei- Micălaca, ☎0745.235.511, 0742.394.635. 929136

AP.2 CAMERE-ARAD

- **Acum cumpăr apartament 2- 3 camere, garsoniere. Plata pe loc!!! 0752.510.776.** 842293
- **Cumpăr apartament** 2- 3 camere, plata pe loc, 0746.055.126, 0724.512.512. 842254
- **Cumpar apartament** 2- 3 camere platesc pe loc, 0752113316, 0722273759 919720
- **Ofertă! Vând** apartament 2 camere, parter, central, decomandat- mobilat.Preţ acceptabil, ☎0740.697.521. 929804
- **Vând apartament** bloc 2 camere, str. V. Milea nr. 33, etaj 2, renovat, 51 mp, lângă notariat Veritas, 36.500 Euro. Telefon 0749.197.079. 926498
- **Vând apartament** îmbunătăţit, mobilat şi cu garaj, zona P-ţa Romană. Tel. 0721.147.660, seara. 920809
- **Vând apartament** 2 camere lângă Pedagogic, decomandat, utilat modern, parcare privată, 37.000 Eur/negociabil, ☎0744.559.668. 897725
- **Vând apartament** 2 camere neamenajat, str. I. Maniu P3. Telefon 0744.142.035. 897790
- **Vând apartament** 2 camere decomandate, etaj 1, Bloc 5, sc. B, str.Ioan Suciu, ☎0728.900.344. 918875

AP.3 CAMERE-ARAD

- **Vând apartament** 3 camere, bucătărie, ultracentral, 169 mp, str. Horia nr. 3, etaj 2. Telefon 0757.914.298, 0721.979.092. 907872
- **Vând apartament** 3 camere decomandat, amenajat etaj 7/8, B- dul Revoluţiei, zona băncilor, 47.000 Euro, negociabil, 0723.285.988. 916537

APARTAMENT LA CASĂ

- **Vând apartament** la casă, 2 camere, baie, bucătărie, şpaiţ, 32.000 Euro, negociabil. Telefon 0751.373.460, 0743.353.266. 929105

CASE-ARAD

- **Ofertă! Vând** casă nou construită, cartierul Europa. Preţ acceptabil, ☎0740.697.521. 929801
- **Vând casă** mare (9 camere, pensiune), în Micălaca, str. Poiana nr.1, 270.000 Eur, ☎0722.782.353. 920858
- **Vând casă** în Micălaca, str. Fluierului nr.2, 95.000 Eur, ☎0722.782.353. 920760
- **Vând casă** veche în cartier Sânicolaul Mic, suprafaţă totală 817 mp, front stradal 10 m. Telefon 0743.108.047. 907888
- **Vând casă** 3 camere, baie, bucătărie (intrare auto), 930 mp, Aradul- Nou. Preţ 65.000 Eur. Tel. 0722.606.527. 929140
- **Vând casă,** Aradul- Nou, 1.500 mp, teren, toate utilităţile F.S.= 22 m. Preţ 48.500 negociabil, ☎0740.846.369. 920613
- **Vând urgent** casă pe Insula Mureş. Informaţii telefon 0740.778.613. 897803

CASE-JUDEŢUL ARAD

- **Vând (închiriez)** casă, pretabil spaţiu comercial, Mândruloc, 70.000 Euro, 0723.600.510. 917680
- **Vând casă** Dorobanţi 469, vizavi de piaţă, 25.000 Euro, 0741.056.463. 926487
- **Vând casă** la Iratoş cu toate dependinţele, livadă mare pe rod, S.T. 3.600 mp. Preţ 32.000 Eur, ☎0744.262.203. 920642
- **Vând casă** în localitatea Horia, preţ 17.000 Euro, negociabil. Telefon 0748.795.716. 919743
- **Vând casă** 2 corpuri, locuibilă, Bodrogul Nou, teren 1.900 mp, 10 km de Arad, ☎0756.127.392. 919713
- **Vând casă** 3 camere, bucătărie, 2 băi, 2 coridoare, teren 1.100 mp, la Curtici,34.000 Eur/negociabil,☎0752.425.210. 918880

- **Vând sălaş** la 2 km de Arad, două camere de locuit, grajd pentru animale, adăpost pentru furaje, livadă, pomi pe rod 4 ha, teren arabil, preţ negociabil. Tel. ☎0755.332.108. 929161

SPAŢII COM-ARAD

- **Vând sau** închiriez clădire+ teren, Arad zona ultracentrală 900 mp, str. Octavian Goga 19, telefoane 0744.918.256, 0740.091.727. 917899

TERENURI LOCAL

- **Cumpar teren** agricol Arad si imprejurimi. 0721670839, 0752113315 919744
- **Vând teren** extravilan 2 ha. zona IAS Mureşul. Telefon 0748.451.766. 926480

TERENURI JUDEŢ

- **Vând păşune** Olari, 5 ha, compactă, cu CF. Preţ 3.500 Eur/ha. Tel. 0741.158.777. 927204

aradjob.ro

Dacă persoana pe care o căutăm eşti chiar tu?

Manpower Romania *angajează pentru Arad:*

- **Operatori producţie**
- **Operatori depozit**
- **Stivuitorişti**

Oferim:

- *Pachet salarial atractiv*
- *Tichete de masă*
- *Bonusuri şi beneficii*
- *Ore suplimentare plătite dublu*
- *Program flexibil (3 schimburi)*
- *Transport gratuit*

Înscrierea şi angajarea sunt gratuite!

Cauţi / Găseşti

Persoana de contact:
Ovidiu Iova
Tel: **0729.800.745**
E-mail: **ovidiu.iova@manpower.ro**

(929114) Manpower

Program mare publicitate:
pe B-dul Revoluţiei, nr. 81
luni-vineri: 8.00-18.00,
duminică: 9.00-13.00.

ADEVĂRATA INGHEȚATĂ ITALIANĂ

Arad, b-dul Revoluției, colț cu str. Cloșca
Contact și rezervări: 0731 881 199, sze.arad@gmail.com

ACUM COMENZI ȘI PENTRU EVENIMENTE!

(750201)

Paradisul Copiilor

LOC DE JOACĂ PENTRU COPII

Facebook: Paradisul Copiilor

Telefon: 0753 096 076

Micalaca - între Selgros si Diego.

(H-750211)

Laser System Centru Medical

SANATATEA DUMNEAVOASTRA ESTE IN MAINILE NOASTRE

Servicii Clinica

AMBULATORIU:

ALERGOLOGIE
CARDIOLOGIE
CHIRURGIE ESTETICA SI REPARATORIE
CHIRURGIE GENERALA
CHIRURGIE MAXILO-FACIALA
CHIRURGIE PEDIATRICA
CHIRURGIE RECONSTRUCTIVA DE SAN
BALNEOFIZIOKINETOTERAPIE SI RECUPERARE MEDICALA
DERMATOVENEROLOGIE
DIABET ZAHARAT, NUTRITIE SI BOLI METABOLICE
GASTROENTEROLOGIE
ENDOCRINOLOGIE
MEDICINA DE FAMILIE
MEDICINA INTERNA
MEDICINA MUNCII
NEUROCHIRURGIE
NEUROLOGIE
NEUROPSIHIATRIE INFANTILA
OBSTETRICA-GINECOLOGIE
ORL
ORTOPEDIE PEDIATRICA
OFTALMOLOGIE
ORTOPEDIE-TRAUMATOLOGIE
PALIATIVE
PEDIATRIE
PNEUMOLOGIE
PSIHIATRIE
PSIHOLOGIE
STOMATOLOGIE
UROLOGIE

INVESTIGATII PARACLINICE – ECOGRAFII 3D, 4D, 2D-DOPPLER, – TEST DE EFFORT, EKG, EEG, SPIROMETRIE, AUDIOGRAME, TESTAREA OSTEOPOROZEI.

SPITAL:
CHIRURGIE GENERALA
CHIRURGIE MAXILO-FACIALA
CHIRURGIE ORTOPEDICA
CHIRURGIE PEDIATRICA
CHIRURGIE ESTETICA SI REPARATORIE
GINECOLOGIE

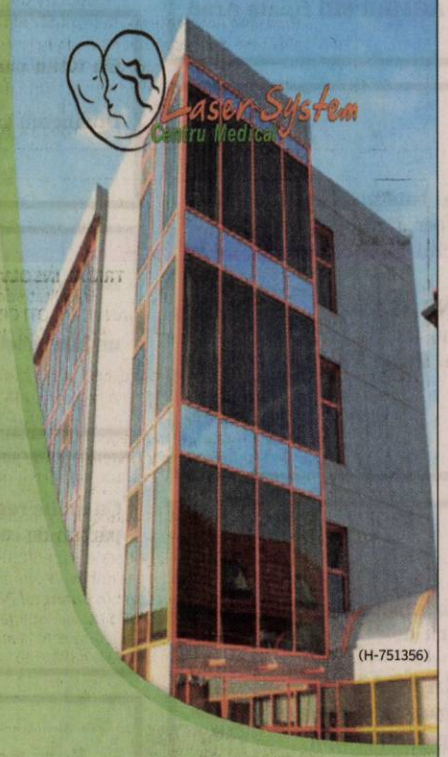

(H-751356)

INTERVENTII OFTALMOLOGICE – CORECTAREA VICIILOR DE REFRACTIE PRIN LASER EXCIMER

SPITALIZARE DE O ZI SAU IN REGIM CONTINUU PENTRU PACIENTII CARE NECESITA INVESTIGATII MAI COMPLEXE, PENTRU SPECIALITATILE CHIRURGIE, INTERNE, ENDOCRINOLOGIE, OFTALMOLOGIE, GINECOLOGIE.

OPTICA MEDICALA

LABORATOR DE ANALIZE MEDICALE - IN CONTRACT CU CAS ARAD

FARMACIA LASER – SUNTEM IN RELATIE CONTRACTUALA CU CAS ARAD, IAR PACIENTII CLINICII NOASTRE BENEFICIAZA DE UN DISCOUNT DE 10% LA RETETELE SIMPLE SI CELE COMPENSATE.

SPITAL CRONICI : CU SECTIILE DE INGRIJIRI PALIATIVE, RECUPERARE MEDICALA, PSIHIATRIE (BOLNAVI CU ALZHEIMER).

CENTRUL MEDICAL LASER SYSTEM

Arad, Str. Andrei Saguna, nr.14

Tel: 0257 - 213 211
Tel: 0257 - 230 882
Centru Medical Vladimirescu
Tel: 0257 - 708 340
Email: office@lasersystem.ro

Tel: 0257 - 213 138
Fax: 0257 - 213 112
www.lasersystem.ro

TEXTILE house SECOND HAND

11 MARTIE 2015 – 15 MARTIE 2015

PROMOȚII

30-50 %

Str. Corneliu Coposu Nr. 2
Calea Aurel Vlaicu Nr. 181-183

Orar:
L-S 10–19
D 10–14

(750220)

GDS

ANGAJEAZA

OPERATORI REPARATII PLACI ELECTRONICE

OPERATORI INSPECTIE VIZUALA

OPERATORI SMT

OPERATORI ASAMBLARE PLACI ELECTRONICE

TEHNICIAN FACILITATI

Oferim: bonuri de masa, ore suplimentare platite dublu , transport asigurat, spor de noapte 25%.

Persoanele interesate sunt rugate sa se prezinte pentru interviu la sediul firmei in Zona Industriala (in curte la Euroimobiliare) in intervalul orar:
-luni, marti si miercuri: 10.00-13.00
-joi si vineri: 15.00-16.30

INFO : 0357.426.026
0357.434.728

(906855)

Transformă nemulțumirea în siguranță!

ARTEX SCM
SOCIETATE CU TRADIȚIE ÎN DOMENIUL TEXTIL,

ANGAJEAZĂ

CONFECȚIONERI ÎMBRACĂMINTE sau PERSOANE CUNOSCĂTOARE DE MESERIE și MAIȘTRI ÎMBĂRCĂMINTE.

OFERIM: *climat de lucru european; *salarii motivate în acord individual și regie; *tichete de masă; *primă de transport - prezență; *premii; *un singur schimb; *asistență medicală.

Angajările se fac pe bază de probă de lucru.
DETALII: telefon: 0357- 408275; 0357- 408276

(875690)

Societate comerciala

angajeaza,

gestionar /vanzator barbat;

functionar economic *(nu necesita studii superioare),*

de preferinta din localitatea Dorobanti, posesori de permis auto categoria B , cu masina proprie , decontam combustibil .

CV-urile se pot transmite la e-mail : info@universulverde.ro sau Fax **0357/408 345**. Pentru informatii suplimentare sunati la nr. tel: **0257/210070**

(929143)

Mr.FAB CONSTRUCȚII INDUSTRIALE

ARAD, Micalaca str. Voinicilor F.N.

angajeaza

lacatusi, sudori, dulgheri, muncitori necalificati.

Informatii la tel.: **0734 780 568**

(908631)

S.C. LAZAR & SOHNE S.R.L.,

1) **ELECTROMECANIC / AUTOMATIST**
– montaj, service si programare utilaje
2) **MUNCITORI CALIFICATI SI NECALIFICATI**
– Sectia Preparate
3) **FEMEIE DE SERVICIU si MUNCITORI NECALIFICATI**
- Sectia Igienizare

Oferim salariu motivant, tichete de masa din prima zi si decontare transport.

C.V.-urile se depun la sediul firmei (Arad, Calea 6 Vanatori, nr.1-3) la biroul Resurse Umane

(929172)

Publicitate 0257/280.904

DECESE

Un înger s-a ridicat la cer,

BRÎNDUŞE DENIS

– 12 ani.

Din prima clipă a vieţii a dat o luptă pentru supravieţuire şi a murit lin în braţele mamei. Înmormântarea a avut loc sâmbătă, 7 martie 2015 în satul Şomoşcheş.

În veci îndureraţi: mama, tata, fratele Cătălin, familiile Brînduşe, Frenţiu, Brînaş şi Mazilu

---

O inimă a încetat să mai bată, un suflet nobil s-a ridicat la cer lăsând în urmă o durere imensă. Recunoştinţă veşnică celui care a fost soţ, tată şi ginere,

economist, jurist avocat

IOAN HĂZULEA.

Priveghiul va avea loc astăzi, 10 martie la Casa Funerară Kuki (Grădişte) ora 19,00, iar înmormântarea miercuri, 11 martie 2015, ora 15,00 la Cimitirul Eternitatea. Cât ai trăit te-am iubit, cât voi trăi te vom plânge!

Familia îndoliată:
soţia Rodica, fiul Ciprian şi soacra Doina

Cu adâncă tristeţe în suflet anunţăm încetarea din viaţă a celei care a fost

FLORICA PURZA

mamă, soră şi bunică. Înmormântarea va avea loc astăzi, 10 martie, ora 14,00, la Cimitirul Eternitatea. Nu te vom uita niciodată.

Fiica, ginerele şi nepotul

Cu durere şi tristeţe mare în suflet ne despărţim de dragul nostru

profesor VELCIOV ROCUŞ.

Dumnezeu să-l odihnească! Înmormântarea va avea loc de la domiciliu din Şiria, miercuri, 11 martie 2015, ora 13.00.

Familia îndoliată

Cu adâncă tristeţe în suflet anunţăm dispariţia fulgerătoare a celui care a fost soţ, tată, socru, bunic şi străbunic,

POPA GHEORGHE.

Înmormântarea va avea loc astăzi, 10 martie 2015, ora 13,00 în comuna Tauţ. Va rămâne mereu în sufletele noastre. Dumnezeu să-l odihnească în linişte şi pace!

Familia îndoliată

Cu durere în suflet anunţăm decesul celui care a fost soţ, tată, bunic şi frate,

LAZĂR IOAN.

Înmormântarea va avea loc astăzi, 10 martie 2015, ora 13:00, la Cimitirul Pomenirea. Nu te vom uita niciodată!

Familia îndurerată

Anunţurile de deces se publică GRATUIT!

CONDOLEANŢE

Suntem alături de colega noastră dr. Erika Simon-Repolski în marea durere pricinuită de pierderea tatălui. Dumnezeu să-l odihnească!

Colectivul Cabinetului dr. Dana Olar

Condoleanţe doamnei doctor Erika Simon Repolski la pierderea prea timpurie a tatălui. Dumnezeu să-l odihnească!

Secţia Pneumologie SCJU Arad

Sincere condoleanţe din partea colectivului Inspectoratului Teritorial de Muncă Arad, colegului nostru Sârb – Gligor Daniel, la decesul tatălui. Fie ca Bunul Dumnezeu să-l odihnească în pace!

Suntem alături de Huidan Irina în aceste momente grele ale despărţirii fulgerătoare de tatăl său şi transmitem sincere condoleanţe familiei îndoliate. Dumnezeu să-l odihnească în pace!

Familia dr. Nedelcu

Suntem alături de familia Lamoş în greaua încercare pricinuită de pierderea celui care a fost

LAMOŞ CONSTANTIN.

Colegii din cadrul ACMRR SRI filiala Arad

O inimă bună a încetat să mai bată mult prea devreme, un suflet generos s-a ridicat la cer, iar noi ne luăm rămas bun, cu durere profundă şi ochii plini de lacrimi, de la buna noastră prietenă,

ADOC ALINA GAL.

Va rămâne mereu în sufletul nostru.

Fam. Bulza Valentin şi Dana

O rugăciune către Dumnezeu, o lumânare aprinsă şi gânduri pioase în ceasul despărţirii de cel ce a fost, dragul nostru naş:

av. HĂZULEA IOAN.

Dumnezeu să-l odihnească în pace şi să coboare în sufletul celor dragi puterea de a depăşi suferinţa!

Dacian, Lăcrimioara şi Laurenţiu Dragomir şi fina Elisabeta

Ne despărţim cu multă durere în suflet de cel care a fost naşul nostru drag,

HĂZULEA IOAN

şi suntem alături de Rodica şi Ciprian. Vei rămâne mereu viu în inimile noastre.

Finii Oli, Tinel şi Doru Goşa

Cu inimile îndoliate, cu sufletele cernite, ne luăm rămas bun de la cel ce a fost prietenul nostru,

avocat HĂZULEA IOAN.

Dumnezeu să-l ierte şi să-l odihnească în pace!

Fam. Cuc Dumitru şi Viorica

O inimă a încetat să mai bată, un suflet nobil s-a ridicat la cer departe de noi, mai aproape de Dumnezeu. Un omagiu, o lacrimă, o floare pentru cel care a fost

avocat HĂZULEA IOAN.

Sincere condoleanţe familiei îndoliate!

Fam. Şerb Saveta şi Petru

Avocaţii din Filiala Arad a Casei de Asigurări a Avocaţilor îşi exprimă profundul regret la trecerea în veşnicie a distinsului nostru coleg,

avocat HĂZULEA IOAN

şi transmitem sincere condoleanţe familiei îndoliate. Dumnezeu să îl ierte şi să-l odihnească în pace!

Avocaţii din Baroul Arad regretă trecerea în nefiinţă a distinsului coleg,

avocat IOAN HĂZULEA

şi transmit sincere condoleanţe familiei îndoliate. Dumnezeu să îl ierte şi să-l odihnească în pace!

Un ultim omagiu acum la despărţire, prietenului nostru,

avocat HĂZULEA IOAN.

Dumnezeu să-l ierte şi să-l odihnească în pace!

Fam. Peti Eugen şi Melania

Ne despărţim cu durere în suflet de cel care a fost

IOAN HĂZULEA

un bun prieten! Sincere condoleanţe familiei!

Fam. preot Stratulat

Cu multe regrete nestinse şi clipe neuitate pe veci ne despărţim de cel ce a fost

avocat HĂZULEA IOAN.

Sincere condoleanţe din partea lui Mia şi Marius Ciucuriţă

Un ultim omagiu la trecerea în nefiinţă a celui care a fost

avocat HĂZULEA IOAN.

Transmitem condoleanţe familiei îndoliate!

Din partea colectivului Judecătoriei Chişineu Criş şi Parchetului de pe lângă Judecătoria Chişineu Criş

Un ultim omagiu celui care a fost

ROCUŞ VELCIOV.

Dumnezeu să-l odihnească!

Familia Crăciunaş din Şiria

În această grea despărţire de măicuţa dragă suntem alături de fratele nostru, Miron Cheregi şi familia lui din Arad şi din Bihor şi Îl rugăm pe Bunul Dumnezeu să le mângâie inimile mâhnite şi întristate!

Familia Popa Florin şi Doini

În aceste momente triste îi suntem cu toţii aproape colegei noastre Viorica Suciu, la despărţirea de socrul său,

BUPTE IOAN MIRCEA.

Colegii de la Şcoala Gimnazială „Corneliu Micloşi" - Covăsânţ

COMEMORĂRI

Se împlineşte un an de când dragul nostru soţ, tată şi bunic

ZOMONIŢĂ ANDREI

a plecat dintre noi după o scurtă şi grea suferinţă. Dumnezeu sa il odihnească în pace!

Familia Zomoniţă

Azi, 10 martie, de ziua ta scumpul nostru frate,

ANGHELCO

în loc să-ţi spunem La Mulţi Ani, vom pune o floare la mormântul tău, vom aprinde o lumânare şi-L vom ruga pe Bunul Dumnezeu să vegheze asupra sufletului tău cald şi generos şi să te aşeze lângă cei drepţi! Un gol imens şi multă durere ai lăsat în sufletele noastre. Te vom iubi cât vom trăi.

Sora Ghiughi şi fratele Dragomir cu familiile

Un gând pios la împlinirea a 8, 10, 25 ani de la despărţirea de cei dragi,

lt.col. PAVEL VASILE,

prof. MOTORCA ION, MOTORCA IRINA.

Dumnezeu să-i odihnească în pace!

Familia

Sub povara aceleiaşi mari dureri pe care timpul nu o va şterge niciodată şi azi, la 3 ani de la decesul mamei mele,

FOGHIŞ GHEORGHINA,

aprind o lumânare şi aşez un buchet de amintiri dragi, gânduri de recunoştinţă şi lacrimi pe mormântul ei asigurând-o că este şi va fi mereu prezentă în inima mea.

Erwin, Claudia şi Ramona

Un moment de aducere aminte şi o rugăciune sfântă pentru soţul, tatăl, bunicul şi unchiul nostru,

ROMULUS TAŞCĂ

la împlinirea a 7 ani de la trecerea în nefiinţă. Dumnezeu să-l odihnească în pace! Slujba de comemorare va avea loc miercuri, 11 martie ora 16 la Biserica Ortodoxă de lângă Episcopie pe strada Eminescu.

Fam. Taşcă

Au trecut 13 ani de când

MIHU GHEORGHE

soţ, tată, bunic, cumnat şi frate, a plecat dintre noi. Nu te vom uita niciodată!

Familia

Anunţurile de deces se publică GRATUIT!

Purtăm în suflet aceiaşi durere şi tristeţe la împlinirea a 2 ani de când ai plecat dintre noi dragul nostru,

VASILE DÎNCAN.

Nu te vom uita niciodată. Dumnezeu să te odihnească în pace!

Familia

S-a scurs un an de la plecarea dintre noi a celei care a fost

CHIŞ MARGARETA.

Slujba de pomenire va avea loc miercuri, 11 martie, ora 17:00, la Catedrala Catolică din Arad. Nu te vom uita niciodată!

Familia îndoliată

IMOBILE CHIRII

- **Închiriez (ofer)** garsonieră, confort I, Micălaca, 100 Euro+ garanţie, 0741.243.637, 0357/802294. 929138
- **Închiriez apartament** 2 camere, etaj II, nemobilat, zona Spital Judeţean (Policlinică). Tel. 0744.211.604, 0742.060.745. 927196
- **Închiriez apartament** 2 camere, decomandat, suprafaţă 80 mp, mobilat, utilat, etaj III, zona Praporgescu, Bl. 18. Preţ 250 Euro chirie+ garanţie. Tel. 0741.158.777, 0724.467.844. 927206
- **Închiriez apartament** 3 camere zona Vlaicu, semimobilat, 100Euro. Telefon 0257/347851. 928177
- **Închiriez apartament** 2 camere central, renovat, mobilat, dotat, pe termen lung, orele 14- 20. Telefon 0771.318.594. 929124
- **Închiriez garsonieră** lux, utilată, mobilată, Vlaicu, ☎0740.522.411. 920792
- **Închiriez casă** cu etaj (310 mp), zonă centrală. Ideal sediu firmă. Tel: 0722.293738. 783912
- **Închiriez urgent** garsonieră mobilată, gaz, frigider, maşină spălat (Vlaicu), ☎0751.382.017. 920468
- **Dau în** chirie apartament 2 camere, Micălaca; garsonieră confort 1, Micălaca, ☎0726.289.694. 929146

SPAŢII COM-ARAD

- **Închiriez spaţiu** comercial, zona gării. Telefon 0722.986.828. 918902
- **De închiriat** spaţiu- 100 mp la demisol- renovat, utilităţi, pe str. Cloşca. Telefon 0722.273.939. 875622
- **Închiriez 2-6** încăperi ultramodern, pentru- birouri, demisol- zona Primărie, 0722257409. 925694

TEREN-JUDEŢUL ARAD

- **Cumpăr teren** arabil la Pecica, Nădlac, Semlac, Sântana, Frumuşeni- Fântânele, etc. ☎0722.606.448. 929144

OFERTE LOCURI DE MUNCĂ

- **Angajăm şofer** transport marfă ADR, pentru trailer cu butelii, 0749.584.783. 929167
- **Angajăm agenţi** de vânzări produse panificaţie, domiciliul Arad. Tel. 0730.030.113.
- **Angajăm brutari** şi personal producţie cu sau fără experienţă, ☎0730.030.119. 928180
- **Angajăm facturist** (contabil), experienţă şi asistent vânzări, cunoscător engleză, 0730.101.320.
- **Angajăm muncitori** necalificaţi, lăcătuşi mecanici, tâmplar universal, mcanic întreţinere, 0749.151.408.
- **Angajăm personal** pentru fast- food. Tel. 0744.828.934.
- **Angajăm secretară** cu experienţă. CV cu poză: contact@metalcomp.ro
- **Angajăm vânzătoare** magazin alimentar zona gării, ☎0733.113.594, ☎0740.043.135. 929087
- **Angajez şofer** autobasculantă 40 tone. Experienţă obligatorie. Tel. 0723.648.086. 929155
- **Angajez şofer.** Telefon 0741.595.585. 929171
- **Angajez şofer,** Hunedoarei 74. Telefon 0745.983.893.
- **Angajez barman- ospătar,** zona Micălaca cu experienţă. Informaţii 0755.283.949.
- **Angajez economistă** studii superioare cu experienţă, cunoscătoare Saga Soft, 0755.241.493.
- **Hotel trei stele, central, angajez recepţioneră. Informaţii tel: 0744.546860.**
- **Angajez vânzătoare** pentru 3 schimburi. Masa inclusă, transport gratuit, ☎0740.012.972.
- **Caut doamnă** îngrijire fetiţă 7 ani, Italia, 500 Euro, 0743.115.801.
- **Firmă de** construcţii angajează muncitori finisori. Tel. 0728.054.071.
- **Firmă selectează** şoferi profesionişti B,C,E, transport marfă, (autobasculante, transcontainer), 0744.966.126.
- **Laborator analize** medicale, Arad, angajează medic laborator sau biolog, ☎0745.139.437.
- **Restaurant italian** căutăm ospătăriţă şi bufetieră cu experienţă. Tel. 0770.746.019.
- **Restaurant în** centru angajează bucătar, ajutor bucătar, femeie la vase. Rugăm seriozitate! Informaţii 0257/ 280894. 927167
- **S.C. angajează** personal pentru inventariere semiremorci. Contact: luni- vineri: 0734.007.773.
- **Societate comercială** angajează femeie pentru călcat. Tel. 0722.267.617.

PRESTĂRI SERVICII

- **Ana- Frig repară** frigidere, congelatoare. Garanţie 1 an. Tel. 0257/210420, 0745.967.198. 888231

CONSTRUCŢII

- **Aduc balast,** nisip, sort, pământ, lemne foc, ridic moloz, ☎0747.206.371. 867066
- **Aduc balast,** nisip, sorturi, lemne, ridic moloz, mraniţă. Tel. 0754.772.222. 920831
- **Aduc nisip,** balast, piatră concastă, moloz, mraniţă, etc., 0742.749.698. 929173
- **Vând lemne** foc tăiate, crăpate şi calitate. Telefon 0721.592.572. 919552
- **Vând 450** buc. ţiglă, model Tondach Efect Plus, preţ convenabil, 0257/231992. 929141

ELECTRONIC PLUS

- **Vând frigider,** maşină spălat automată, congelator, combină frig. Telefon 0257/ 210613. 926503
- **Vindem/Reparăm electrocasnice** second, frigorifice, maşini spălat, uscătoare, aragaze, electrice, televizoare, anvelope, vitrine comerciale, termopane. Reducere pentru schimb, rate, Lipova. Tel. 0744.796.542. 830997

MOBIDOM

- **Vând canapea** extensibilă din piele ecologică, culoare crem, stare impecabilă: * lungime- 2,35 cm (inclusiv mânere); * adâncime- 0,85 cm (şezut- 65 cm); * deschisă, are lăţime de aproximativ 1,5- 1,6 m; * pot dormi 2 pers, fără probleme. Telefon 0722.682.777. 919703

PIERDERI

- **Ciobănesc German** dispărut în zona Grădişte. Răspunde la numele de Spot. Cei care au informaţii vă rugăm sunaţi la 0722.574.949. Oferim recompensă mare!!! 919654
- **Pierdut căţeluşă** Labrador în Sederhat, culoare alb- gălbui, vârsta 1 an, are curea la gât. Răspunde la numele de Alma. Dacă o găsiţi, contactaţi- mă la nr. tel.:0728.284.739. Ofer recompensă. 920861
- **Pierdut certificat** constatator original nr. 41.509 din data de 07.07.2010, aparţinând SC Satim SRL. Îl declar nul. 929175

PLANTE-FLORI

- **Vând tărâţe** şi făină. Telefon ☎0744.190.192. 773939

ANIMALE-PĂSĂRI DOMESTICE

- **Cumpăr vaci** slabe, grase, lipsă calciu pentru abator. Telefon 0745.505.122. 918615
- **Vând câine** boxer tigrat de 7 luni, 350 lei, ☎0752.425.210. 918866
- **Vând găini** tinere ouătoare. Tel. 0748.322.489, 0772.289.366. 894981
- **Vând oi** ţigăi cu miei. Telefon 0721.982.470. 918612
- **Vând una** capră gestantă şi una capră cu trei iezi. Telefon 0757.259.478. 929100
- **Vând viţea** de un an, vacă gestantă luna VII- a. Tel. 0257/454169, 0756.241.224. 928206
- **Vând 8** grăsuni şi o scroafă pentru sacrificat, 0756.349.444. 917921

ÎMPRUMUTURI FINANCIARE

- **IFN acordă** credite bancare pensionarilor, salariaţilor, refinanţări. Informaţii: 0729.660.774.

DIVERSE

- **Cumpăr pene** vechi- noi, fier vechi, caroserii, preţ bun, 0745.983.893. 905205
- **Cumpăr pene,** 40 lei/kg, cupru, alamă, cositor, fier, baterii, 0741.435.116. 919719
- **Vând ieftin** căldări mai multe mărimi pentru magiun, jumări şi cazane pentru ţuică diferite mărimi, 0746.549.644. 917660
- **Vând 4.500** mp teren Şiria- deal, şuncă porc. Tel. 0744.643.288. 920841

Program publicitate: pe B-dul Revoluţiei, nr. 81 luni-vineri: 8.00-18.00, duminică: 9.00-13.00.

Mica publicitate 0257-210.775

EVIDENŢIAZĂ-TE!

Talon valabil până în 31 martie 2015

Text: **DATA apariţiei:**.....

.....

.....

.....

.....

.....

.....

.....

Date personale:

Nume şi Prenume:

Telefon:

Buletin de identitate:

TALON + PREŢUL CATEGORIEI AFERENTE

Anunţurile se preiau zilnic, la ghişeu, până în ora 16[00], după această oră, se pot prelua doar prin intermediul sistemului online de preluare al anunţurilor disponibil pe www.jurnalaradean.ro . Anunţurile de mică publicitate din Jurnal Arădean se publică pe baza talonului din ziar
Redacţia nu îşi asumă responsabilitatea pentru conţinutul anunţurilor de mică publicitate!

JURNAL ARĂDEAN

Sprijină legalizarea sinuciderii

LOS ANGELES. Actrița Joan Collins, vedeta serialului de televiziune „Dinastia", sprijină legalizarea sinuciderii asistate, considerând că oamenii nu ar trebui să fie lăsați să sufere până în ultima clipă de viață din cauza unor maladii incurabile, informează contactmusic.com.

Actrița britanică, în vârstă de 81 de ani, a dezvăluit faptul că lupta soacrei sale cu maladia Alzheimer a determinat-o să sprijine grupul elvețian Dignitas - care îi ajută să moară pe bolnavii aflați în stadii terminale ale unor boli incurabile - și să considere că este „echitabil" ca oamenii să fie lăsați să moară dacă ei își doresc acest lucru.

Joan Collins FOTO:FAN

„Trebuie să te bucuri de viață, iar eu trăiesc doar în prezent. Bat în lemn, dar nu am avut nicio problemă gravă de sănătate.

Însă mama soțului meu Percy a avut Alzheimer, iar aceasta este o boală îngrozitoare", a declarat vedeta britanică.

SURSA:MEDIAFAX

O relație specială

LOS ANGELES. Cântăreața americană Madonna spune că are o relație specială cu noul ei colaborator Kanye West și consideră că renumitul și controversatul rapper american este „Madonna de culoare". Madonna a colaborat cu Kanye West la câteva piese de pe noul ei album de studio, „Rebel Heart", și spune că această colaborare era inevitabilă, datorită faptului că atât ea, cât și rapperul au personalități asemănătoare și adoră provocările. „Kanye este noua Madonna. Kanye este Madonna de culoare", a declarat cântăreața americană pentru New York Daily.

Kinga
Pasiunile ei sunt moda și călătoriile FOTO: ROLLANDFOTO

www.aradon.ro
Mai multe poze cu Kinga

Biografia lui Eric Clapton

LONDRA. O carte biografică ce va apărea pe piață la 12 martie prezintă viața tumultoasă a legendarului chitarist, compozitor și cântăreț britanic Eric Clapton, care împlinește luna aceasta 70 de ani, informează ziarul spaniol ABC. Scrisă de Paul Scott, ziarist la Daily Mail, cartea ‚Motherless child: The definitive biography of Eric Clapton' promite să fie un mare succes de librărie. Cantautorul britanic a început să consume droguri și alcool la vârsta de 15 ani. Puțin câte puțin, el și-a alimentat temperamentul autodistructiv cu heroină, cocaină, analgezice și două sticle de vodcă pe zi. Potrivit autorului, artistul a reușit să iasă din acest puț al infernului și să se reabiliteze în 1987.

Cei doi ar fi avut o relație secretă FOTO:FAN

În schimb, el nu a reușit să se reabiliteze niciodată de dependența lui de sex și de femei. Pe lista sa lungă de cuceriri figurează inclusiv regretata Lady Di. Scânteia între cei doi s-a aprins la ‚San Lorenzo', un exclusivist restaurant italian din Knightsbridge (zonă în care se află cunoscutul magazin Harrods).

SURSA:AGERPRES

Marcel Dragomir a murit

BUCUREȘTI. Compozitorul Marcel Dragomir, celebru pentru șlagăre precum „Un albastru infinit" și „Să mori de dragoste rănită", a murit luni, la vârsta de 70 de ani. „Cu mare durere în inimă și în suflet vă anunț pe toți cei care l-ați cunoscut și i-ați iubit muzica că minunatul om cu suflet de aur, tăticuțul meu scump, familist până în măduva oaselor, soț dedicat, tată și mare creator de muzică ... a plecat la cer uri... acolo unde e «un albastru infinit». Dumnezeu să-ți odihnească sufletul, să-ți lumineze calea și să te vegheze tăticul meu scump și iubit!", a scris, pe pagina de Facebook, Rareș Dragomir, fiul compozitorului. Compozitorul Marcel Dragomir s-a născut pe 30 octombrie 1944, la Câmpina. SURSA:MEDIAFAX

Tort aniversar.
Buba, primul elefant asiatic născut la Zoo Aquarium din Madrid-Spania a primit un tort de ziua lui. FOTO: EPA

Trupa Voltaj, la Eurovision

Piesa „De la capăt", a fost câștigătoarea finalei selecției naționale Eurovision.

BUCUREȘTI. Trupa Voltaj va reprezenta România la Eurovision Song Contest 2015, de la Viena (Austria), cu piesa „De la capăt", câștigătoare a finalei selecției naționale Eurovision, care s-a desfășurat duminică seară, la Sala Polivalentă din Craiova, și a fost difuzată în direct la TVR.

Trupa Voltaj, care va reprezenta România la Eurovision 2015, a fost aleasă în urma punctajului primit de la juriul de specialitate (50%) și prin televoting (50%).

Trupa Voltaj FOTO:FAN

Astfel, trupa Voltaj a obținut 4.707 voturi din partea publicului, care s-au transformat în 12 punete, cărora li s-au adăugat cele 12 puncte din partea juriului. Pe poziția a doua, în urma voturilor, s-a situat Luminița Anghel („A Million Stars"), cu 18 puncte, iar, pe poziția a treia, Ovidiu Anton („Still Alive"), cu 15 puncte. Juriul selecției naționale a concursului Eurovision a fost format din interpretul și compozitorul Mihai Pocorschi, Ovi - Ovidiu Cernăuțeanu, care a reprezentat România la Eurovision 2014, alături de Paula Seling, Bogdan Hondiuc, corespondent pentru Eurovision în România și Republica Moldova, Anca Lupeș, specialist în management și impresariat artistic, și compozitorul și dirijorul Viorel Gavrilă (președinte).

După ce trupa Voltaj a fost anunțată câștigătoarea ediției de anul acesta a Eurovision România, Călin Goia a spus că este convins că juriul și publicul au votat cu sufletul.

„Cred că mesajul nostru se va face cunoscut în Europa", a spus Călin Goia.

SURSA:MEDIAFAX

Actorul Robert Knepper vine în România

BUCUREȘTI. Actorul Robert Knepper, cunoscut pentru rolurile sale din „Prison Break", „Hitman", „Curierul 3" și „Jocurile Foamei: Revolta, partea 1", va veni în premieră în România, la cea de-a treia ediție a East European Comic Con, care se va desfășura între 8 și 10 mai, la complexul Romexpo din București. Robert Knepper completează tabloul actorilor internaționali de calibru de la ediția din acest an a evenimentului East European Comic Con, alături de Manu Bennett (Crixus din „Spartacus"), Kristian Nairn (Hodor din „Urzeala tronurilor/ Game of Thrones") și Osric Chau (Kevin Tran din „Supernatural"), potrivit unui comunicat remis MEDIAFAX. Robert Knepper este cunoscut pentru rolul lui Theodore „T-Bag" Bagwell din serialul de succes „Prison Break", dar și pentru personajele interpretate în filme precum „Noapte bună și noroc!/ Good Night and Good Luck" (alături de George Clooney, Robert Downey jr și Jeff Daniels), „Hitman" și „Curierul 3/ Transporter 3".

Robert Knepper FOTO:EPA

Instrucțiuni de spălare „sexiste"

JAKARTA. O firmă indoneziană de îmbrăcăminte sport și-a cerut scuze după ce a fost criticată pentru instrucțiunile de spălare ‚sexiste' care apăreau pe unele dintre produsele sale, relatează DPA. Criticile au survenit după ce s-a descoperit că pe instrucțiunile de spălare ale tricourilor produse de Salvo Sport Apparel pentru clubul de fotbal Pusamania Borneo scria: ‚Dă acest tricou femeii tale. E treaba ei'. Imaginile cu etichetele sexiste au devenit virale pe internet duminică cu ocazia Zilei Internaționale a Femeii și și-au atras rapid critici. Compania a încercat să își ceară scuze pe Twitter ‚pentru diferitele interpretări' ale mesajului de pe etichete, însă nu a reușit să liniștească furia internauților, după ce, în explicațiile date, a afirmat că ‚nu toți bărbații sunt capabili să aibă grijă de propriile haine, în timp ce femeile sunt experte în acest domeniu' „Nu am avut nicio intenție de a umili femeile. Dar, vrem să spunem bărbaților că trebuie să învețe de la femei cum să ai grijă de haine". Salvo Sports a precizat că își cere scuze pentru interpretările greșite. SURSA:AGERPRES

Filme vizionate gratuit

LOS ANGELES. Peste 700 de filme rare, inclusiv unele care sunt regizate de cineaști celebri, pot fi vizionate în mod gratuit pe site-ul OpenCulture, o platformă online care sprijină programele educaționale destinate internauților și distribuirea gratuită pe internet a producțiilor culturale, potrivit apar. tv. Filmele incluse în această selecție - atât lungmetraje, cât și scurtmetraje - reprezintă adevărate capodopere ale cinematografiei mondiale. Printre ele se află și câteva „perle rare", reprezentând primele scurtmetraje regizate de cineaști celebri, precum George Lucas, Wes Anderson, Stanley Kubrik, Christopher Nolan, David Lynch, Tim Burton. SURSA:MEDIAFAX

FONDAT 1989, APARE LA ARAD, TEL. 0257/281.802, E-MAIL: REDACTIA.JURNALARADEAN@RUSSMEDIA.RO; PUBLICITATE.JURNALARADEAN@RUSSMEDIA.RO

Viorica Graur ia notiţe de la „europenele" de Aruncări Lungi

PAGINA 7

JURNAL ARĂDEAN

o marcă russmedia

Află cine a inventat gustosul şniţel

PAGINA 8

MIERCURI
11 MARTIE 2015
ANUL XXVII, NR. 7278
12 PAGINI - 1,50 LEI

12° Temperaturile se vor situa între 3 şi 12 grade. Vântul va sufla cu 12-17 km/h.

DIMINEAŢA | AMIAZA | SEARA

Crimă oribilă la Hălmagiu

Lovită în cap de soţ, o femeie a fost legată de cal pentru a fi târâtă departe de casă, în încercarea de a i se ascunde cadavrul.

HĂLMAGIU. A murit de mâna soţului. O femeie de aproximativ 70 de ani, din satul Poienari, comuna Hălmagiu, a fost găsită moartă, luni dimineaţa, pe un drum de ţară. Mai exact, la aproximativ 20 de metri în apropierea casei sale, după ce soţul ei, în vârstă de 72 de ani, ar fi lovit-o în cap, iar apoi i-a legat trupul neînsufleţit de cal pentru a fi târâtă departe de casă. Bărbatul nici nu-şi aminteşte ce s-a întâmplat cu soţia sa, deoarece se afla sub influenţa băuturilor alcoolice.

Localnicii spun că, din câte se pare, soţul ei, aflat sub influenţa băuturilor alcoolice, ar fi lovit-o în cap şi apoi ar fi legat-o (de gât şi de umeri) cu o funie de cal şi ar fi tras-o în pădure în încercarea de a o ascunde. Însă funia s-a rupt, iar cadavrul femeii ar fi rămas pe drumul de lângă casă, acolo unde a şi fost găsit. Bărbatul nu a ştiut că funia cu care şi-a legat soţia s-a rupt şi că pe drumul de lângă casa lor zace cadavrul nevestei sale. Trupul neînsufleţit al femeii a fost găsit luni, în jurul orei 14.00, de un vecin care trecea prin zonă. Anchetatorii, însă, au descoperit că urmele de târâre a cadavrului şi de copite ale calului duc din curtea casei până la locul în care a fost găsit corpul neînsufleţit. Bărbatul nu recunoaşte crima pentru că zice nu-şi aminteşte să o fi săvârşit. În schimb, a spus anchetatorilor că sâmbătă a fost plecat cu soţia, cu căruţa şi, că pe drum spre casă, femeia s-a coborât şi a plecat. Tribunalul Arad a admis propunerea procurorilor Parchetului de pe lângă Tribunalul Arad, bărbatul fiind arestat preventiv pentru 30 de zile pentru omor. Suspectul nu a contestat hotărârea judecătorilor arădeni. **JA-I.C.**

Conducerea Tribunalului FOTO: I.C.

Cauzele penale, în creştere

ARAD. Conducerea Tribunalului Arad a prezentat, marţi, bilanţul instituţiei pe anul 2014. Reprezentanţii Tribunalului Arad au spus că volumul de muncă a crescut la secţia penală cu 60,47 la sută mai mult în 2014 comparativ cu 2013. /P.6

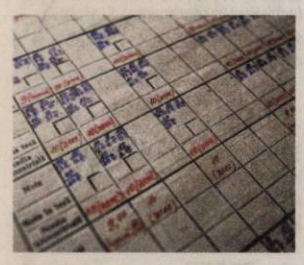

Notele, pe on line FOTO: FAN

Catalogul on-line ia bani din buget

ARAD. O nouă tranşă de bani, peste 200.000 euro, pentru proiectul demarat în 2011 de Primăria Muncipiului Arad: monitorizarea performanţelor şcolare în şcolile arădene. /P.5

Lucrări urgente la radiologie

ARAD. Consilierii judeţeni au aprobat în regim de urgenţă lucrări de reamenajare şi modernizare a secţiei de radiologie şi imagistică din cadrul Spitalului Judeţean Arad. /P.3

Evaziune şi spălare de bani

ARAD. Poliţiştii au efectuat, marţi, 61 de percheziţii, printre care şi la Arad, la persoane bănuite de evaziune fiscală şi spălare de bani. 49 de persoane au fost conduse la audieri. Prejudiciul, în acest caz, se ridică la peste 9 milioane de euro. /P.4

Tragedie aviatică soldată cu zece morţi

Zece oameni au murit luni în Villa Castelli din Argentina, în cea mai mare tragedie din istoria recentă a spectacolelor de televiziune, după ciocnirea a două elicoptere care filmau o competiţie de supravieţuire transmisă în direct, relatează AFP şi UPI. Opt francezi care participau la acest reality-show numit „Dropped", realizat pentru canalul francez TF1, şi cei doi piloţi argentinieni au murit în accident. Printre victime se află trei sportivi de performanţă francezi - navigatoarea Florence Arthaud, boxerul Alexis Vastine şi înotătoarea Camille Muffat.

FOTO: EPA

O stradă uitată... FOTO: V.G.

Strada Vişinului, lăsată uitării

ARAD. Jumătate din strada Vişinului, situată în Grădişte, a rămas singura din zonă neasfaltată timp de doi ani. /P.3

Sentinţă fatală pentru Valentin Costea

El a intrat în moarte cerebrală şi, potrivit medicilor, din acest moment, şansele sale de supravieţuire sunt zero.

TIMIŞOARA. E o chestiune de ore cât mai vorbim la timpul prezent despre Valentin Costea. Informaţiile pe care le-am primit, marţi, de la Spitalul Clinic Judeţean de Urgenţă din Timişoara vin să confirme prognosticul rezervat al medicilor, exprimat imediat după ce Vale a fost operat pe creier. „Luni după-masă, pacientul a intrat în moarte cerebrală. Practic, creierul dânsului nu mai funcţionează. Din momentul în care s-a constatat acest lucru, şansele sale de supravieţuire sunt zero. În prezent, el este menţinut în viaţă de aparate şi de medicamente, până la momentul la care inima va ceda. Dar este cert că asta va urma. Când? E greu de spus... Pot să treacă şi 72 de ore. În cazuri foarte, foarte rare a durat mai multe zile. Probabil e vorba de o zi, maximum două" - spune Dan Ilincariu, purtător de cuvânt al Spitalului Judeţean Timişoara.

Final trist, aşadar, în această poveste incredibilă. Până joi, 5 martie 2015, nimic nu a prevestit tragedia. Dar în acea zi s-a întâmplat nenorocirea: Valentin Costea a fost atacat de unul din angajaţii săi (aflat sub influenţa drogurilor) şi bătut cu bestialitate. Totul s-a întâmplat în atelierul de tunning al victimei, din Parcul Industrial UTA. Lăsat într-o baltă de sânge, inconştient, Vale a fost preluat de medici în stare foarte gravă. **JA-D.D.**

Iulian Vladu FOTO: FAN

Se pregătesc de play-out

PÂNCOTA. Aducerea lui Vladu, dar şi renunţarea la câţiva jucători e planul „şoimilor" pentru un final de campionat mai bun. Preşedintele Piroş speră ca echipa sa să scoată cât mai mult din meciurile cu Poli şi Mioveni, pentru ca apoi, în play-out, să se atingă obiectivul, rămânerea în liga a II-a. /P.7

Erika Stark, 1-0 cu Pârvulescu

ARAD. Judecătorii Tribunalului Arad au decis, ieri, să respingă acţiunea dr. Dan Pârvulescu de contestare a deciziei directorului Erika Stark de a-l concedia din Direcţia Generală de Asistenţă Socială şi Protecţia Copilului Arad. /P.5

Industrie

Evoluţia preţurilor la producţia industrială în UE.

	mai %
Ungaria	3,4
Cipru	2,0
Lituania	1,3
România	0,9
Marea Britanie	-0,5

Grafica: Jurnal arădean, sursa: EUROSTAT

Pelerin pe Muntele Sfânt

ARAD. Prof. Pavel Sîrbu îşi lansează noua sa carte: „Athos - Muntele Sfânt al rugăciunii, smereniei şi înţelepciunii". Lansarea va avea loc joi, 12 martie, ora 14.30, în aula „Ştefan Cicio Pop" a Universităţii de Vest „Vasile Goldiş" (B-dul Revoluţiei, nr. 94-96), unde sunt aşteptaţi toţi cei care doresc să afle mai multe despre periplul profesorului Sîrbu în locurile sfinte. /P.5

Prof. Pavel Sîrbu FOTO: JA

Parapeţi spulberaţi pe Arad-Oradea

Parapeţii de protecţie de pe DN 79, în zona sensului giratoriu de la intersecţia cu drumul spre Livada, au fost spulberaţi de şoferi. Sensurile giratorii de pe şoseaua care leagă Aradul de Oradea ar fi trebuit să dea siguranţă în plus pentru şoferi, dar conducătorii auto neatenţi sau cei care circulă cu viteză prea mare au lovit de mai multe ori parapeţii din sens. /P.6

FOTO: A.G.

9 771220 748034 15050

Remember: 11 martie

1921 Se naşte compozitorul Astor Piazola (d. 1992)

1929 S-a născut Constantin Th. Botez, istoric, eseist român (d. 1992)

1931 S-a născut Ion Besoiu, actor român de teatru şi film

1932 S-a născut Iosif Naghiu, dramaturg român

1944 S-a născut Iustin Moraru, poet român

1957 S-a născut Ion Bogdan Lefter, poet, critic şi istoric literar român

1955 A murit Sir Alexander Fleming, descoperitorul penicilinei (n. 1881)

Paul McCartney FOTO: FAN

1965 A murit regizorul Ion Şahighian (n. 1897)

1997 **Paul McCartney,** ex-Beatles este înnobilat de regina Elisabeta a II-a a Marii Britanii

Întreruperi de curent

Joi, 12 martie 2015. În Municipiul Arad, h 8.30-10.30: Staţia de Pompare – Cimitir Poltura, Strada Poetului – SC Fer-Agro SRL, SC Elm Electomontaj Cluj SA, SC Ipea Romania SRL, Toate numerele. **În judeţ, h 8-16:** Dulcele.

Pieţe şi târguri

Azi este zi de piaţă la Pâncota, Beliu, Buteni, Şiclău, Macea, Vânători, Pecica, Şiria şi **zi de târg la** Beliu şi Buteni.

Mâine, joi, este zi de târg săptămânal la Curtici, Sebiş, Cermei, Săvârşin, Secusigiu, Zerind.

Telefoane utile

☎ INFORMAŢII TELEFONICE: 118.932; ☎ ROBOT: 1958; ☎ APEL UNIC DE URGENŢĂ (SALVARE, POLIŢIE; Pompieri): 112; ☎ PRIMĂRIA MUNICIPIULUI ARAD: Program de relaţii cu publicul (camera 5) luni-vineri între orele 8-20. Tel.: 0257/284.744; tel. centrală: 0257/281.850; ☎ S.C. E.ON GAZ ROMÂNIA - Sucursala Arad - Dispecerat şi intervenţie telefon:0357/403.321; ☎ DERANJAMENTE CURENT ELECTRIC: 0257/929; ☎ INFORMAŢII CFR: 0257/231.777; ☎ PROTECŢIA CONSUMATORULUI: B-dul Revoluţiei, nr. 50. Telefon: 0257/257.049; ☎ POLIŢIA LOCALĂ: 0257/939.

Sudoku

REGULI: În fiecare bloc sunt câteva cifre între 1 şi 9, stabilite dinainte. Acestea trebuie completate cu cifrele lipsă, în aşa fel încât fiecare număr să figureze o singură dată. De asemenea, cifrele de la 1 la 9 trebuie să figureze o singură dată atât pe rândurile orizontale cât şi pe coloanele verticale ale celor nouă blocuri luate împreună.

ÎNCEPĂTORI

	7					9	8	
8	4		3				6	
2				4				
6		1	7				2	
7			9					
	1			8		4	3	
	5					1		
			5					6

AVANSAŢI

				1				2
2			8				6	
4	9			5				
5	7							3
		3				6		1
					9	8	4	
		4	3		2			
	6					1		
		7						

Soluţiile jocurilor din numărul precedent:

ÎNCEPĂTORI

3	4	2	9	8	5	1	6	7
8	6	9	3	7	1	4	2	5
5	1	7	6	2	4	8	3	9
6	2	8	7	5	9	3	1	4
1	7	3	4	6	2	5	9	8
4	9	5	8	1	3	6	7	2
9	5	1	2	3	8	7	4	6
2	8	6	1	4	7	9	5	3
7	3	4	5	9	6	2	8	1

AVANSAŢI

7	8	5	9	1	6	4	3	2
2	3	1	8	4	7	5	6	9
4	9	6	2	5	3	7	1	8
5	7	8	1	6	4	2	9	3
9	4	3	5	2	8	6	7	1
6	1	2	7	3	9	8	4	5
1	5	4	3	7	2	9	8	6
3	6	9	4	8	5	1	2	7
8	2	7	6	9	1	3	5	4

UNDE MERGEM în Arad

Cinema

CINEMA CITY ATRIUM

- **50 de umbre ale lui Grey, orele 14:30, 17:00, 19:30, 22:00**
- **Ascensiunea lui Jupiter -3D, orele 14:40, 17:10, 19:40, 22:10**
- **Băiatul din vecini, orele 15:00, 17:00, 20:20, 22:20**
- **Cei 6 super eroi -3D, ora 16:00**
- **Chappie, orele 15:00, 17:30, 20:00, 22:40**
- **De ce eu?, orele 16:00, 18:40, 21:20**
- **Efectul Lazarus, orele 17:20, 19:10, 21:00, 22:50**
- **Femeia în negru 2: Îngerul morţii, orele 15:20, 20:30, 22:30**
- **Focus, orele 13:30, 15:40, 18:00, 20:10, 22:20**
- **Lunetistul american, orele 19:00, 21:40**
- **Mielul Shaun, orele 14:40, 16:30, 18:30**
- **Nuntaşi de închiriat, orele 13:10, 13:50, 19:50, 22:00**
- **Pene galbene -3D, ora 14:00**
- **SpongeBob: Aventuri pe uscat -3D, orele 13:50, 15:50, 17:50**
- **The Imitation Game: Jocul codurilor, ora 18:15**

Lansare de carte

- **„Athos – Muntele Sfânt al rugăciunii, smereniei şi înţelepciunii"** de Pavel Sîrbu (joi, 12 martie, ora 14.30, în aula „Ştefan Cicio Pop" a Universităţii de Vest „Vasile Goldiş" - B-dul Revoluţiei, nr. 94-96).

Vernisaj

- **„Hydrophilia",** expoziţie „Super Smooth Studio", Mimi Ciora & Mircea Popescu (sâmbătă, 14 martie, de la ora 17, la Muzeul de Artă Arad, sala Ovidiu Maitec)

Spectacol

- **„Hori de primăvară"** în cadrul programului „ Tradiţie. Istorie. Rost". Cu Grigore Leşe (vineri, 13 martie, ora 19.30, pe scena Teatrului Clasic „Ioan Slavici")

Sănătate

- **CABINET GINECOLOGIC:** Cabinet ginecologic Arad, B-dul Decebal 11 (lângă Hotel Aradul), chiuretaj medicamentos, eco 4 D, test PAP.TEL: 0770823850, 0723643581
- **Policlinica DR. TURCIN, oferă:** Cardiologie (EKG, Ecografie cardiacă, Doppler vascular, Holter EKG si TA, Test de efort), Oftalmologie **(NOU - chirurgie pol anterior; CV computerizat; optică medicală),** ORL (videoendoscopie), pneumologie, gastroenterologie, neuropsihiatrie, medicină de familie, ecografii generale. **Telefon: 0257/285510, www.policlinica-turcin.ro**
- **Farmacia GLYKON - UTA,** Bl U 6 (vis-a-vis de biserica în construcţie). Deschis zilnic: luni-vineri 07.00 -21.00 sâmbătă şi duminică 08.00-18.00. **Telefon: 0257/241197.**

Horoscop

BERBECUL (III.21.-IV.20.)
Sunteţi dominat de sentimente contradictorii, iar situaţia financiară nu vă oferă prea multe motive de bucurie. O persoană mai în vârstă vă propune să vă asociaţi într-o afacere.

TAURUL (IV.21.-V.20.)
Un vecin vă invită la o petrecere. Cu acest prilej, sunteţi remarcat de o persoană sensibilă. Nu este exclus să legaţi o prietenie durabilă. Vă puteţi baza pe intuiţie!

GEMENII (V.21.-VI.21.)
Se pare că nu sunteţi în cea mai bună formă fizică şi intelectuală. Vă sfătuim să nu vă asumaţi nici un risc, pentru că nu aveţi prea multe şanse de reuşită.

RACUL (VI.22.-VII.22.)
Neînţelegerile cu persoana iubită vă fac să acceptaţi fără ezitări o ieşire cu prietenii. Vă sfătuim să nu exageraţi pozând în victimă.

LEUL (VII.23.-VIII.23.)
Nu vă ajung banii pentru o excursie sau o călătorie, spre nemulţumirea partenerului de viaţă. Se pare că nu reuşiţi să-i explicaţi situaţia suficient de convingător.

FECIOARA (VIII.24.-IX.23.)
La serviciu, s-ar putea să fiţi agitat din cauza unei decizii pripite a şefului. Vă recomandăm să vă temperaţi nervozitatea, altfel riscaţi să vă complicaţi situaţia.

BALANŢA (IX.24.-X.23.)
Este o zi bună pentru întâlniri cu prietenii. Dacă nu vă controlaţi pornirile impulsive, puteţi avea probleme. O rudă mai în vârstă vă împrumută o sumă mare de bani.

SCORPIONUL (X.24.-XI.22.)
Aveţi succes într-o călătorie în interes de afaceri. Vă sfătuim să aveţi răbdare şi să evitaţi discuţiile în contradictoriu cu partenerii.

SĂGETĂTORUL (XI.23.-XII.21.)
Dimineaţă s-ar putea să vă pună pe gânduri o ceartă cu o persoană în vârstă. Întrebaţi-vă dacă aveţi o atitudine corectă faţă de cei din jur! Ar fi bine să fiţi mai prudent.

CAPRICORNUL (XII.22.-I.20.)
Plecaţi într-o călătorie în care cheltuiţi cam mult, dar puteţi avea mari satisfacţii pe plan sentimental. S-ar putea să vă simţiţi foarte bine într-un grup, deşi nu v-aţi fi aşteptat.

VĂRSĂTORUL (I.21.-II.20.)
Sunteţi dezamăgit de o persoană în care aţi avut mare încredere. Nu este sfârşitul lumii! Aveţi şi prieteni adevăraţi.

PEŞTII (II.21.-III.20.)
Dimineaţă, sunteţi confuz şi riscaţi să aveţi probleme atât pe plan social, cât şi financiar. Vă recomandăm să nu vă ocupaţi astăzi de afaceri. Relaţiile sentimentale merg bine.

„Jurnal arădean" vă ascultă

De luni până joi, între orele 11.00-13.00, la telefonul 0257.280943, redactorul nostru vă stă la dispoziţie.

ARAD. Ioan Petruţiu, din Arad ne-a contactat pentru a face o propunere cu privire la scuarul din faţa Primăriei: „Propun ca în faţa Primăriei Arad să se pună doar marmură sau pavaj să nu se mai distrugă spaţiul verde. Mai exact, în locul spaţiului verde, administraţia locală să pună pavaj sau marmură şi atunci se evită distrugerea a tot ce e verde".

L.B. sesizează următoarele: „Nu există program de mers al tramvaielor: În nicio staţie nu-l vezi. Propun să se pună programul tramvaielor în fiecare staţie şi peste el, ca să fie protejat - că văd că este rupt - să se pună o tăblie de plastic. Este necesar pentru cei care circulă cu tramvaiul să aibă programul în staţie".

T.I. de pe strada Mucius Scaevola doreşte să atragă atenţia asupra faptului că pe strada pe care locuieşte trec zeci de camioane zilnic, lucru care dăunează caselor. „Zilnic, dar mai ales noaptea, trec ca nebunii: cu viteză de se scutură casa. Mă aştept să-mi crape pereţii din cauza traficului greu de pe străduţa asta. Şi atunci... cine plăteşte? Tot eu, nu? Nu-mi rămâne decât să mă mut dacă nu-mi place, că se pare că toţi închid ochii şi se permite trecerea camioanelor ca-n codru pe strada asta", spune cititorul. **JA-I.C.**

Curs valutar

Denumirea valutei	BNR	BCR		BRD		Intesa Sanpaolo Bank		Banca Românească		Nextebank		Alpha Bank		Casa de schimb LUXOR		Casa de schimb TRESOR	
		C	V	C	V	C	V	C	V	C	V	C	V	C	V	C	V
Euro	4,44	4,37	4,52	4,36	4,51	4,38	4,47	4,40	4,47	4,40	4,48	4,37	4,51	4,42	4,45	4,43	4,45
Dolar SUA	4,12	4,05	4,23	4,03	4,20	4,07	4,15	4,10	4,16	4,04	4,17	4,01	4,26	4,10	4,15	4,10	4,13
Forint	0,0144	0,0139	0,0151	0,0135	0,0151	0,0135	0,0155	-	-	0,0138	0,0151	-	-	0,0143	0,0146	0,0144	0,0146
Gram aur	154																

Vremea

Miercuri, 11 martie

www.aradon.ro

3° LA ORA 6 — temperaturile se vor situa între 2 şi 3 grade. Vântul va sufla cu 12 km/h dinspre SV.

12° LA ORA 18 — temperaturile se vor situa între 11 şi 12 grade. Vântul va sufla cu 17 km/h dinspre NNV.

Ziua precedentă

Arad	-1–14	Umiditate:	35%
Lipova	-1–14	Presiune:	1015,92 mb
Chişineu- Criş	-1–14	Precipitaţii:	0%
Săvârşin	-2–13	Vânt:	9,66 km/h
Sebiş	-2–13	Direcţie vânt:	SSV

Azi

Temperaturile se vor situa între 3 şi 12 grade. Vântul va sufla cu 12-17 km/h, dinspre SV-NNV.

Soarele

Răsare: 06:51
Apune: 18:39

FAZELE LUNII

19.02 · 25.02 · 5.03 · 13.03

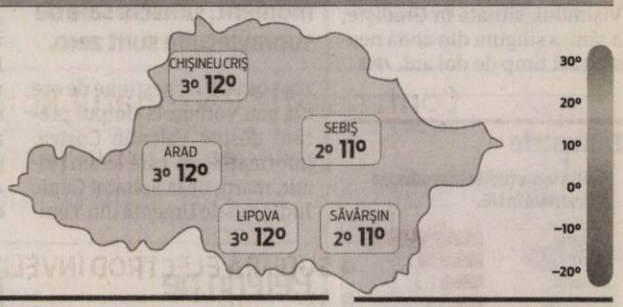

MIERCURI	JOI	VINERI	SÂMBĂTĂ
3° 12°	2° 7°	1° 8°	2° 10°
soare şi nori	moderat ploaie	averse de ploaie	moderat ploaie

Calendar

Biserica ortodoxă: Sf. Ier. Sofronie, Patr. Ierusalimului; Sf. Mc. Trofin şi Talul Sf. Sfintit Mc.Pionie (Post)
Biserica greco-catolică: Sf. aep. Sofronie al Ierusalimului
Biserica romano-catolică: Sf. Constantin, rege m.

Prognoză pentru trei zile

Temperaturile minime vor fi cuprinse între 1 şi 2 grade, iar cele maxime între 7 şi 10 grade.

Temp.minime: 1-2°C
Temp.maxime: 7-10°C

JURNAL ARĂDEAN
B-dul Revoluţiei nr. 62, Arad
BRAT Auditat de BRAT
Reclamaţii difuzare: 0257/212.032

Director de vânzări: Mircea Ţişcă (8427)
Secretariat: 0257.281802 (centrala), fax - 0257.212.012
Şef departament difuzare: Carmen Csordas
Marea publicitate: 0257.280904
Mica publicitate: 0257.210775; B-dul Revoluţiei, nr. 81
Tiparul executat la: Tipografia Russmedia Kft. Debrecen

Redactor şef: Adriana Barbu (8416) Responsabil de număr: Ioana Costaş
Secretar general de redacţie: Gabriela Groza (8423); Departamente: Eveniment: Simona Butaru, Monica Ardelean (8405), Alin Gherasim (8417), Ioana Costaş (8414); Politic: Simion Todoca (8434); Economic: Andreea Pintea (8415); Cultură, Învăţământ: Vasile Filip (8421); Social: Diana Duţu (8413); Sport: Daniel Scridon (8424), Leo Sfâra (8422), Dan Lazăr (8406).
Tehnoredactare: Ghizela Şerban (8409), Munteanu Daniel (8411).
REDACŢIE: tel. 0257.281802 (centrala); fax 0257.212.012, 0257.228.592; e-mail:redactia.jurnalaradean@russmedia.ro, adevaruldearad@russmedia.ro, publicitate.jurnalaradean@russmedia.ro, publicitate.adevarul@russmedia.ro

Vişinului, lăsată uitării

Jumătate din strada Vişinului, situată în Grădişte, a rămas singura stradă din zonă neasfaltată timp de doi ani.

Strada aşteaptă asfaltarea FOTO: V.G.

ARAD. Gropi, mizerie şi noroi pe singura stradă care a „scăpat neatinsă" de lucrările de reparaţii. „Când vine şi rândul nostru?" Aceasta este întrebarea rostită de peste patruzeci de familii care locuiesc pe strada Vişinului, din cartierul Grădişte. Arădenii sunt foarte supăraţi pe municipalitate deoarece doar strada lor a rămas neterminată, asta în timp ce toate străzile din zonă au fost reasfaltate. Problema acestor familii este cât se poate de pertinentă, după cum ne spune domnul Jugan Traian, reprezentantul acestora, care locuieşte la numărul 74: "Este o situaţie fără ieşire pentru noi, nu mai ştim la cine să apelăm ca să ne bage şi pe noi cineva în seamă. Am fost de nenumărate ori la Primărie însă fără niciun rezultat. De aproape doi ani s-au terminat lucrările demarate la magistrală de către cei de la ICIM. Pe strada Vişinului au trecut toate maşinile de mare tonaj care duceau pământul excavat spre câmp. Nu mai amintesc de praf, noroi, zgomot şi tot ce am îndurat atunci. La terminarea acestei lucrări toate străzile au fost reabilitate, mai puţin a noastră. De atunci au trecut doi ani de zile fără ca să se întâmple ceva. Noi trebuie în continuare să ne rupem maşinile şi să aşteptăm o minune". Dar cine ştie, poate în evidenţele municipalităţii, strada figurează asfaltată 100%...şi atunci nu mai poţi să mai pui o dată asfalt.

Doar jumătate de stradă

„Ce este mai interesant", ne spune domnul Traian este că: „o parte a străzii Vişinului a fost reabilitată şi anume segmentul dintre străzile Războieni şi Ardealului, însă la noi nu au mai ajuns pe segmentul dintre străzile Războieni şi Ioan Budai Deleanu. Mai mult ca sigur că au uitat de noi! Nu mai ştim la cine să apelăm ca să ne putem bucura şi noi de o stradă curată, fără gropi şi băltoace aşa cum ni s-a promis că doar suntem şi noi plătitori de taxe", a încheiat arădeanul.

Primăria aşteaptă

Corina Drăghici, purtătorul de cuvânt al Primăriei Arad, susţine faptul că familiile care locuiesc pe această stradă vor beneficia de o stradă asfaltată atunci când se vor finaliza lucrările de canalizare şi pe acest segment de drum. „Nu putem să finalizăm asfaltarea segmentul de drum de pe strada Vişinului dintre străzile Războieni şi Ioan Budai Deleanu deoarece cei de la Apă-Canal nu au finalizat încă lucrările pentru acest segment de drum. Desigur la finalizarea acestor lucrări drumul va fi asfaltat", a mai declarat Corina Drăghici.

Aproximativ două luni

Lucrările, conform celor relatate de către reprezentanţii Companiei Apă-Canal, vor fi finalizate în aproximativ două luni de zile. „Am pornit lucrările de pe strada Milcov şi continuăm pe strada Ardealului. Ulterior vom ajunge pe strada Războieni, iar în aproximativ două luni de zile, pe la începutul lunii mai, vom ajunge şi pe sectorul de drum de pe strada Vişinului şi anume segmentul dintre străzile Războieni şi Ioan Budai Deleanu", au declarat reprezentanţii Companiei Apă - Canal Arad.

Rămâne de văzut cât timp va trece până când lucrările vor fi terminate şi dacă asfaltul va fi aşezat pe acest drum! Un lucru e cert, au trecut doi ani de zile, iar cei care trebuie să finalizeze lucrările se aşteaptă unul pe celălalt! Plătitorii de taxe mai trebuie să aştepte puţin...Până la urmă şi răbdarea este o virtute!

VALENTIN GORAN
valentin.goran@russmedia.ro

Uitaţi de toţi în noroaie

Acelaşi cartier, aceeaşi problemă. Jurnal arădean a mai prezentat în materialul „Uitaţi de toţi în noroaie", publicat în 24 decembrie 2014 situaţia celor care locuiesc pe strada Someşului şi Câmpul Florilor. Uitaţi de autorităţi în noroaie, fără trotuare, fără carosabil şi fără canalizare...

Modernizează de urgenţă secţia de radiologie

Consilierii judeţeni au aprobat modernizarea de urgenţă a secţiei de radiologie pentru ca aceasta să fie gata odată cu ambulatoriul.

ARAD. Au sărit nişte paşi birocratici pentru a încerca să finalizeze două lucrări deodată. La şedinţa Consiliului Judeţean Arad (CJA) a fost supus votului un proiect de hotărâre în care se propune reamenajarea şi modernizarea laboratorului clinic de radiologie şi imagistică. „Proiectul nu a trecut prin toate comisiile pentru că a fost întocmit destul de târziu, după ce am primit autorizările necesare. Cu toate acestea, vă rog să îl aprobaţi pentru a putea demara investiţiile necesare în modernizarea radiologiei", a punctat Nicolae Ioţcu, preşedintele CJA, în momentul în care hotărârea a ajuns la vot. Toţi consilierii judeţeni au votat în unanimitate modernizarea secţiei de radiologie.

De unde graba?

De ce se grăbesc autorităţile să modernizeze şi să reamenajeze secţia de radiologie? Răspunsul este unul foarte simplu: pentru ca lucrarea să fie finalizată în acelaşi timp cu ambulatoriul. Această parte a spitalului este, de asemenea, prins în modernizare, de această dată pe fonduri europene. „Bucata de radiologie nu a fost eligibilă pentru a fi finanţată din fonduri europene, ca ambulatoriul. De aceea vrem să ne grăbim puţin şi să realizăm paşii birocratici necesari pentru a putea demara modernizarea. Ideea este ca şi ambulatoriul, şi radiologia să fie finalizate în acelaşi timp", a explicat Ioţcu. **JA-A.G.**

Valorile estimate

Potrivit calculelor făcute de către proiectantul care a întocmit documentaţia pentru lucrări, se estimează că modernizarea şi reamenajarea radiologiei şi imagisticii vor costa aproximativ 1,8 milioane de lei. Prin votul dat ieri, consilierii au aprobat şi alocarea sumei necesare pentru realizarea investiţiei.

Sebişul, punct fierbinte al prevenţiei cardiace

ARAD. După ce campania de prevenire a bolilor cardiace desfăşurată în Ghioroc la finele anului trecut a fost declarată una de succes, acum Consiliul Judeţean Arad (CJA) vrea să continue acţiunile. Membrii Comisiei Consultative, din care face parte Casa Judeţeană de Asigurări de Sănătate, Direcţia de Sănătate Publică şi Patronatul Medicilor de Familie, vor demara în luna aprilie a acestui an o nouă companie de prevenţie cardiacă ce va avea loc în localităţile Sebiş, Dezna şi Rănuşa, cu punct central oraşul Sebiş. „O naţiune care nu este sănătoasă nu poate să progreseze. Pentru a putea face orice alt gen de investiţii, în primul rând trebuie să aibă oameni sănătoşi. Omul sănătos este extrem de important pentru societate. De aceea credem că investiţia în sănătate este una din cele mai importante investiţii pe care poate să le facă o autoritate", a spus Nicolae Ioţcu, preşedintele CJA.

Ca atare, în această primăvară, toţi locuitorii cu vârste de peste 30 de ani din cele trei localităţi enumerate mai sus vor putea beneficia de analize medicale gratuite. În plus, arădenii vor fi informaţi cu privire la prevenirea afecţiunilor cardio-vasculare, afecţiuni care, în judeţul nostru, se află pe locul întâi în ceea ce priveşte mortalitatea. „Vrem să transmitem un semnal clar atât către populaţie, cât şi către cadrele medicale în ceea ce priveşte importanţa prevenţiei, a comunicării între cadrele medicale şi pacient, dar şi a comunicării între specialiştii din domeniul medical", a mai declarat Ioţcu.

JA-A.G.

Cât ne costă artezienele?

ARAD. Nu mai puţin de 8 artezience sunt funcţionale în municipiu. Ele sunt amplasate în zonele: lacul Pădurice, Piaţa Spitalului, Parcul Reconcilierii, Piaţa Sporturilor, Piaţa Gării, Aleea Borsec, Piaţa UTA şi Parcul Europa şi ne-au costat anul trecut 200.000 lei (doar întreţinerea lor). Pentru 2015, însă, suma se dublează. Încă cel puţin 200.000 lei sunt prevăzute în buget pentru efectuarea de reparaţii capitale, iar suma ar putea creşte dacă se va constata că reparaţiile costă mai mult.

În prima parte a anului vor fi achiziţionate activităţi de reparare şi întreţinere, precum şi piesele necesare funcţionării lor în perioada primăvară-toamnă şi conservarea lor pe timpul iernii. Cât de mult vor funcţiona cu adevărat în zilele caniculare de vară, vom vedea anul acesta, dacă se vor finaliza reparaţiile la timp şi dacă nu le vom admira mai mult în zilele ploioase decât în cele călduroase, ca şi anul trecut.

JA- M.A.

Au donat sânge pentru o viaţă

ARAD. Gest de omenie al poliţiştilor locali! Patruzeci de poliţişti s-au mobilizat şi au donat sânge, fapta lor fiind un exemplu pentru alţii. Poliţiştii locali din cadrul Poliţiei Locale Arad au participat şi la Campania de donare de sânge „Donează sânge, salvează o viaţă!", iniţiată de Patriarhia Română şi desfăşurată cu binecuvântarea Înaltpreasfinţitului Părinte Arhiepiscop Timotei, în Arhiepiscopia Aradului. Luni s-au prezentat în faţa echipei Centrului de Transfuzie Sanguină din Arad nu mai puţin de 40 de tineri poliţişti, dornici ca sângele lor să ajungă acolo unde este nevoie acută. Viorica Graur, director general Poliţia Locală Arad a declarat: „Îmi place să cred că numărul poliţiştilor locali care s-au prezentat voluntar pentru a dona sânge nu este întâmplător. El coincide cu numărul mucenicilor pe care i-am prăznuit în cursul zilei de luni. Mă bucur că au făcut asta şi cu siguranţă mai sunt printre noi şi alţii care o vor face. Îi îndemn pe toţi să înţeleagă că donarea de sânge trebuie realizată în folosul aproapelui, să aibă la temelie iubirea creştină şi jertfa faţă de aproapele nostru".

Confederaţia Patronatul Român Filiala Arad

Organizează cursuri pentru meseria:

SUDOR ELECTRIC- cod Nomenclator 7212.1.1

Studiu: 3 procedee
- SUDURĂ ELECTROD ÎNVELIT
- MIG-MAG
- TIG – WIG

Durata cursului: 3 luni (120 ore teorie şi 240 ore practică)

Cost/curs: Persoane fizice – 500 euro
Persoane juridice – 600 euro

Diplomele sunt recunoscute de Ministerul Educaţiei, de Ministerul Muncii şi de Comunitatea Europeană.

După absolvirea cursului, se asigură loc de muncă în Arad.

Organizăm cursuri de calificare pentru meseria:
FIERAR BETONIST; ZUGRAV; VOPSITOR INDUSTRIAL. (919603)

Informaţii la tel.: 0257-280714; fax 0257-206499, e-mail: filiala.ar@patronatulroman.ro
Arad, str. Episcopiei, nr. 39, orar: 09:00-13:00

Durere?Hemoroizi?

Tratament modern fără operatie!

Medici cu experienţă în metodele moderne nechirurgicale,
posibilitate plata în rate.

10% reducere la tratament pentru pensonari

Varice?Ulcer Varicos?

Tratament modern şi eficient!
Fără intervenţie chirurgicală!

Artroză? Osteoporoză?

Tratamentul prin Rezonanţă Magnetica
Inovaţia anului 2014 în Germania

Recomandat în: MEDTEC
• osteoporoză, artroză, dureri de spate cronice, afecţiuni ale meniscului, vătămări dupa accidente, etc.

Alte Specialităţi:
• Dermato - Venerologie • Gastroenterologie •
• Chirurgie Generală • Urologie • Medicină Internă •

Arad: LaurusMedical clinics MBST medical
0257 213 888 www.laurusmedical.ro
Bucureşti Cluj Galaţi Piteşti Ploieşti Bacău Suceava Brăila Focşani (6731326)

Percheziţii în judeţul Arad

ARAD. Percheziţiile s-au desfăşurat pe raza municipiului Bucureşti şi a 10 judeţe: Mehedinţi, Timiş, Arad, Bihor, Hunedoara, Gorj, Caraş-Severin, Vâlcea, Dolj şi Dâmboviţa, la locuinţele unor persoane bănuite de săvârşirea infracţiunilor de evaziune fiscală şi spălare de bani şi la sediile sociale ale societăţilor administrate de acestea. 49 de persoane au fost conduse la poliţie, pentru audieri, printre care şi omul de afaceri Georgică Cornu, el fiind ridicat de la locuinţa sa din Timişoara. Întrebat ce implicare are în dosarul de evaziune fiscală şi spălare de bani cu un prejudiciu de peste nouă milioane de euro, omul de afaceri a răspuns că nu are nicio implicare.

În acţiune FOTO: FAN

La audieri urmau să fie aduşi şi Lucian Caraiman, administrator al grupului de firme Confort deţinut de omul de afaceri Georgică Cornu, precum şi Nicolae Semen, administratorul societăţii de construcţii Trans Exfor, cu sediul în Baia de Aramă, care a aparţinut primarului din oraş, Rafael Dunărinţu, până în 2009, când acesta a fost ales în funcţie.

Prejudiciul, în acest caz, se ridică la peste 9 milioane de euro. Potrivit IGPR, „din cercetări a rezultat faptul că, în perioada 2008-2014, 101 persoane, în calitate de asociaţi, administratori sau împuterniciţi ai 88 de societăţi comerciale, ar fi eludat obligaţiile fiscale. De asemenea, aceştia sunt bănuiţi că ar fi dispus înregistrarea în contabilitate a mai multor facturi fiscale emise în baza unor operaţiuni comerciale fictive, reprezentând cheltuieli cu achiziţia de material de construcţii, piese şi componente auto, în valoare totală de peste 22,5 milioane de euro (peste 1 miliard de lei), pentru care ar fi dedus ilegal T.V.A. şi ar fi diminuat artificial impozitul pe profit. Prin aceste operaţiuni fictive, ar fi prejudiciat bugetul general consolidat cu peste 9 milioane de euro - peste 460 de milioane de lei". Ulterior - spun reprezentanţii IGPR - prin intermediul societăţilor controlate, cei în cauză ar fi efectuat mai multe tranzacţii financiare, respectiv depuneri succesive de valori monetare, urmate de retrageri imediate sau de „rularea" acestor valori prin conturile bancare ale societăţilor. Astfel, aceştia ar fi disimulat proveniența şi circulaţia banilor. La percheziţii au participat 300 de poliţişti din cadrul inspectoratelor de poliţie judeţene Mehedinţi, Timiş, Arad, Bihor, Hunedoara, Gorj, Caraş-Severin, Vâlcea, Dolj şi Dâmboviţa, cu suportul de specialitate al S.R.I. **JA-I.C.**

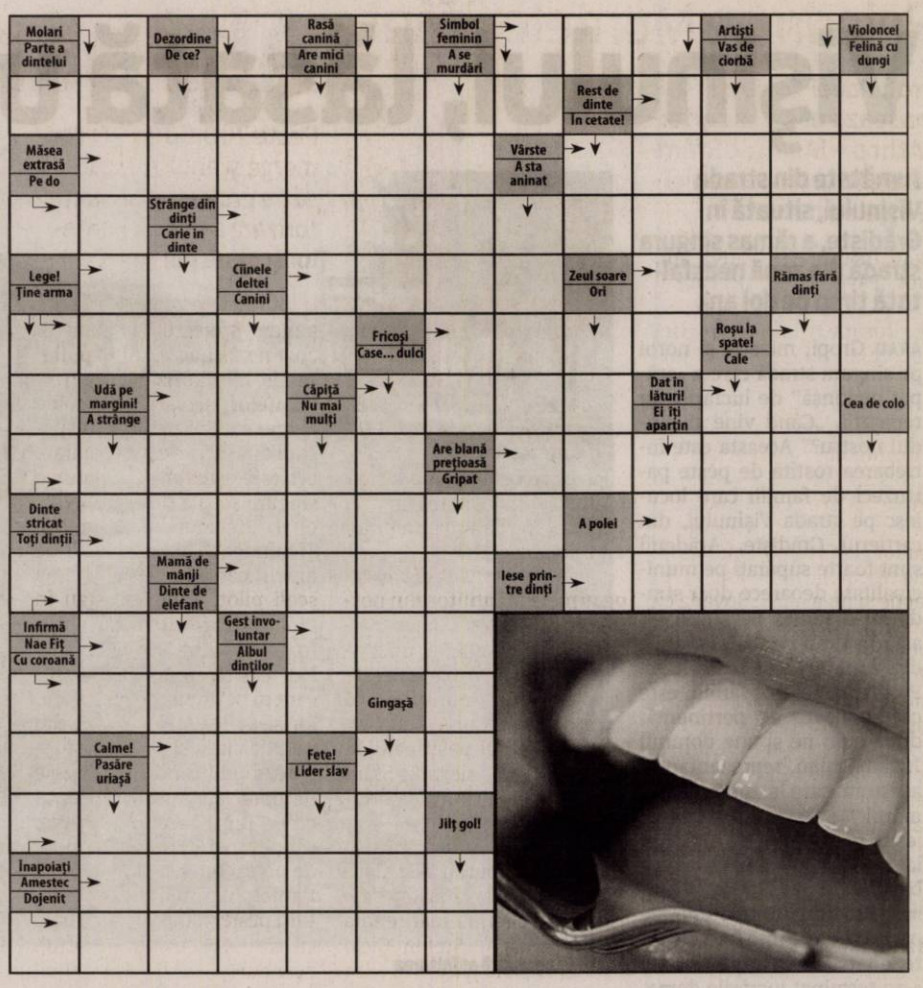

Citire apometre

Joi 12.03.2015 Blocuri p-ţa Mioriţa, Imaşului, Exterior, Byron, 102-150 Micălaca, Căp. I. Fătu, Coasei, Frunzei, Tulnic, Ştefan Zarie, Frumoasa, Iasomiei, Brânduşei, Panselei, Căpşunilor, Vrancei, Stânjenel, Fluierului, Busuioc, Luncii, Cerbului, Poiana, Lucreţia, Rahovei, Tismana, Meşterul Manole, Sulfinei, Cameliei, Izvor, Spătarul Preda, Dima, Greierilor, Graurilor, Curcubeului, Radu Negru, Cosminului, Câmpurilor, Solomon, Macedoniei, Orfeu, Măgurei, Caisului, Prometeu, Diana, Letiţiei, Aviaţiei, Independenţei, Suceava, Păltiniş, Gloriei, Inului, M. Riscuţia, I. Fluieraş, Socului, G. Bruno, Haşdeu, Şezătorii, I. Felea, Ep.R. Ciorogariu fără soţ, Oituz, V. Ureche, V. Micle, Căminului, Bârsei, Salciei, Ciocârliei, Crişan, G. Birta, Şt.A. Doinaş, I. Marşieu, B.Bela, T. Vladimirescu, M. Stănescu, A. Mureşan, I. Grozescu, C. Coposu, Dunării, Hatmanul Arbore, Magnoliei, Leandrului, Iederei, Marnei, Orizont.

SOLUŢIA INTEGRAMEI DIN NUMĂRUL PRECEDENT

B ■ C ■ CUM ■ R ■ L ■ TOMATE ■ IRITAT ■ IARA ■ FRAGI ■ A ■ SARM ■ RE ■ MI ■ ST ■ I ■ CIRESE ■ DECI ■ CI ■ NAS ■ SR ■ RAC ■ MR ■ STACOJII ■ OPUSI ■ RUBIN ■ M ■ USA ■ VID ■ MICI ■ PRINTI ■ ONDINA ■ PAGINA ■ OU ■ EG ■ P ■ RO ■ RAR ■ CAPSUNI ■ TAU ■ SN ■ MAC ■ PAS

Reţeta zilei

Salata de porumb

INGREDIENTE. 200g boabe de porumb dulce, 1 lingură ulei de măsline, 2 căţei de usturoi, zdrobiţi, 100g boabe de fasole verde congelată, 1 ardei iute roşu, fără seminţe, tocat, 1 mână mare de busuioc, tocat, 1 mână mare de mentă, tocată, 1-2 linguriţe de oţet din vin roşu

MOD DE PREPARARE. Încinge uleiul într-o oală mare cu capac. Călească porumbul şi usturoiul la foc mediu timp de 5 minute, amestecând tot timpul. Adaugă fasolea congelată în oală, acoper-o şi lasă ingredientele pe foc alte 4-5 minute, amestecând des. Stinge focul şi adaugă ardeiul iute, ierburile şi oţetul. Asezonează după gust, dacă e nevoie.

CASA DE INSOLVENTA RAVA S.P.R.L.
în calitate de lichidator judiciar
al **SC GENERAL CUSTOMS BUILDER SRL**
desemnat de Tribunalul Arad, în dosarul 68/108/2009, vinde, conform Legii 85/2006, prin
licitaţie publică deschisă, cu strigare :

- Imobilul situat în Arad str. Gh. Baritiu nr. 17, se va vinde ca ansamblu de bunuri la pretul de pornire de 168.000 EUR, exclusiv TVA.

Descrierea imobilului, pe componente:

- imobilul inscris in CF nr. 19778 a loc Arad, nr. top 1145/I/a; apartament nr. 1/A in suprafata de 173 mp, preţul de pornire 68.600 EUR, exclusiv TVA
- imobilul inscris in CF nr. 20748 a loc Arad, nr. top 1145/I/b; apartament nr. 1/B in suprafata de 63 mp, preţul de pornire 16.800 EUR, exclusiv TVA
- imobilul inscris in CF nr. 19735 a loc Arad; nr. top 1145/II , apartament nr. 2 in suprafata de 90 mp, preţul de pornire 29.400 EUR exclusiv TVA, garaj 3.010 EUR exclusiv TVA
- imobilul inscris in CF nr. 22092 a loc Arad, nr. top 1145/III; apartament nr. 3 in suprafata de 185 mp, preţul de pornire 39.900 EUR, exclusiv TVA, magazie 9.800 EUR, exclusiv TVA

Garanţia pentru participare la licitaţie este 10% din valoarea de pornire in licitatie pentru fiecare bun in parte.
Licitaţia va avea loc în data de **26.03.2015** ora 14. la sediul lichidatorului **CASA DE INSOLVENTA RAVA S.P.R.L.** din Arad, Str. T.Vladimirescu, nr.17-19, ap.4.
În cazul în care imobilul nu se adjudeca la prima licitaţie, aceasta se va relua în data de **13.04.2015**, la aceeaşi ora şi acelaşi loc.
Înscierile şi achitarea garanţiei de participare la licitaţie se pot efectua până în ziua premergatoare licitaţiei, ora 14.
Informaţii suplimentare la tel.0728890030 şi 0372724485, sau la sediul profesional al lichidatorului judiciar **CASA DE INSOLVENTA RAVA S.P.R.L.** situat in Arad str T.Vladimirescu, nr.17-19, ap.4.
(929922)

CASA DE INSOLVENTA RAVA S.P.R.L.
lichidator judiciar
al **SC MARLENKA DISTRIBUTION SRL,**
anunţă vânzarea conform Legii 85/2006, prin licitaţie publică deschisă, cu strigare a următorului bun imobil proprietate **SC MARLENKA DISTRIBUTION SRL:**

- Apartament la casa, situat in Arad, str.Andrei Saguna, nr.188, ap.1, jud.Arad, inscris in C.F. nr. 31925, nr. top 217/6/I, constructia este in suprafata de 200 mp, terenul aferent este in suprafata de 342 mp la pretul de **54.000 EUR**.

Pretul mentionat nu contin TVA.
Garanţia pentru participare la licitaţie este 10% din valoarea imobilului.
Licitaţia va avea loc în data de **27.03.2015** ora 14. la sediul lichidatorului **CASA DE INSOLVENTA RAVA S.P.R.L.** din Arad, Str. T.Vladimirescu, nr.17-19, ap.4.
În cazul în care imobilul nu se adjudeca la prima licitaţie, aceasta se va relua în data de **14.04.2015**, la aceeaşi ora şi acelaşi loc.
Înscierile şi achitarea garanţiei de participare la licitaţie se pot efectua până în ziua premergatoare licitaţiei, ora 14.
Informaţii suplimentare la tel.0728890030 şi 0372724485, sau la sediul profesional al lichidatorului judiciar **CASA DE INSOLVENTA RAVA S.P.R.L.** situat in Arad str T.Vladimirescu, nr.17-19, ap.4.
(929927)

CASA DE INSOLVENTA RAVA S.P.R.L.
lichidator judiciar
al **SC SANDRA FLOR CONSTRUCT SRL,**
anunţă vânzarea conform Legii 85/2006, prin licitaţie publică deschisă, cu strigare a următorului bun imobil proprietate al **SC SANDRA FLOR CONSTRUCT SRL:**

- Apartament la casa cu 2 camere situat in Arad, str.Sava Tekelia, nr.4, ap.5, inscris in CF.21783, nr.topo.1203/V, in suprafata utila de 50 mp, la pretul de **22.200 EUR**.

Pretul mentionat nu contine TVA.
Garanţia pentru participare la licitaţie este 10 % din valorea imobilului.
Licitaţia va avea loc în data de **19.03.2015** ora 14. la sediul lichidatorului **CASA DE INSOLVENTA RAVA S.P.R.L.** din Arad, Str. T.Vladimirescu, nr.17-19, ap.4.
În cazul în care imobilul nu se adjudeca la prima licitaţie, aceasta se va relua în data de **26.03.2015, 02.04.2015** respectiv **09.04.2015** la aceeaşi ora şi acelaşi loc.
Înscierile şi achitarea garanţiei de înscriere la licitaţie se pot efectua până în ziua premergatoare licitaţiei, ora 14.
Informaţii suplimentare pe www.rava.ro, la tel. 0728890030 şi 0372724485, sau la sediul profesional al lichidatorului judiciar **CASA DE INSOLVENTA RAVA S.P.R.L.** situat in Arad str.T.Vladimirescu, nr.17-19, ap.4.
(929930)

UNIUNEA EUROPEANĂ · GUVERNUL ROMÂNIEI · Fondul Social European POSDRU 2007-2013 · Instrumente Structurale 2007-2013 · GUVERNUL ROMÂNIEI MINISTERUL MUNCII, FAMILIEI PROTECŢIEI SOCIALE ŞI PERSOANELOR VÂRSTNICE OAMENI CU HANDICAP VEST · FUNDAŢIA ROMÂNO - GERMANĂ VLADIMIRESCU

Investeşte în oameni!

FUNDAŢIA ROMÂNO – GERMANĂ Vladimirescu
în parteneriat cu: ASOCIAŢIA ALDMARIDIM, PRIMĂRIA COMUNEI BÂRSA, PRIMĂRIA COMUNEI GURAHONŢ ŞI PRIMĂRIA COMUNEI SĂVÂRŞIN

ORGANIZEAZĂ GRATUIT PENTRU PERSOANELE INACTIVE ŞI ŞOMERII DIN MEDIUL RURAL

curs de iniţiere:
CONTABILITATE

Informaţii şi înscrieri:
➢ Vladimirescu, str. Gării, nr. 59, telefon: 0751–119347 – Nemczov Monica

proiect: ***„OCUPPAT – Organizarea de Cursuri de Pregătire Profesională şi Antreprenoriat la Ţară" - ID 128576*** cofinantat din Fondul Social European prin Programul Operational Sectorial Dezvoltarea Resurselor Umane 2007-2013
(918874)

www.aradon.ro

aradjob.ro

RECLAME

Pelerin pe Muntele Sfânt

Prof. Pavel Sîrbu îşi lansează noua sa carte: „Athos – Muntele Sfânt al rugăciunii, smereniei şi înţelepciunii".

Autorul şi noua sa carte FOTO: FAN

ARAD. În urmă cu câţiva ani, prof. Pavel Sîrbu, pe care îl ştiam foarte bine ca profesor de educaţie fizică şi ca inspector şcolar general, ne-a surprins cu preocuparea sa pentru hagialâc şi mai ales pentru scris, prezentându-ne şi un „document" în acest sens - cartea sa „Pelerin la Locurile Sfinte". A urmat o nouă apariţie editorială - „Egiptul de la Faraoni la Creştinism". Iar, zilele trecute, ne-a vizitat la redacţie şi ne-a oferit dovada că pasiunile sale sunt statornice: lucrarea-document „Athos - Muntele Sfânt al rugăciunii, smereniei şi înţelepciunii", care a văzut, recent, lumina tiparului la Editura Gutemberg Univers Arad. O carte care - după cum spune pr. Zaharia Iova, în „Cuvânt înainte" - „ne prezintă un spaţiu aflat între cer şi pământ, tăinuit de imensitatea mării, scăldat în lumina harului dumnezeiesc".

„Este emoţionant să păşeşti pe urmele Mântuitorului nostru Iisus Hristos vizitând locuri sfinte, biserici şi mânăstiri creştine", mărturiseşte Pavel Sîrbu, motivând că „această stare m-a determinat să continui pelerinajul la locurile sfinte, alegând Sfântul Munte Athos, inima ortodoxiei..."

Dar mai multe despre această carte puteţi afla dacă veţi participa la lansarea care va avea loc joi, 12 martie, ora 14.30, în aula „Ştefan Cicio Pop" a Universităţii de Vest „Vasile Goldiş" (B-dul Revoluţiei, nr. 94-96). **JA-V.F.**

Invitat de onoare

La această manifestare cultural-religioasă, invitat de onoare va fi Înaltpreasfinţia Sa dr. Timotei Seviciu, Arhiepiscop al Aradului.

Sărbătoare

Un pic mai cuminte decât în alţi ani (dat fiind că suntem în post), pensionarii din Nădlac au sărbătorit, luni seara, Ziua Femeii, alături de „colegii" lor din Pecica. Un pretext numai bun de a se întâlni şi a povesti împreună. FOTO: FAN

Alţi bani pentru note online

Peste 200.000 euro vor merge şi anul acesta către proiectul de monitorizare a performanţelor şcolare din Arad.

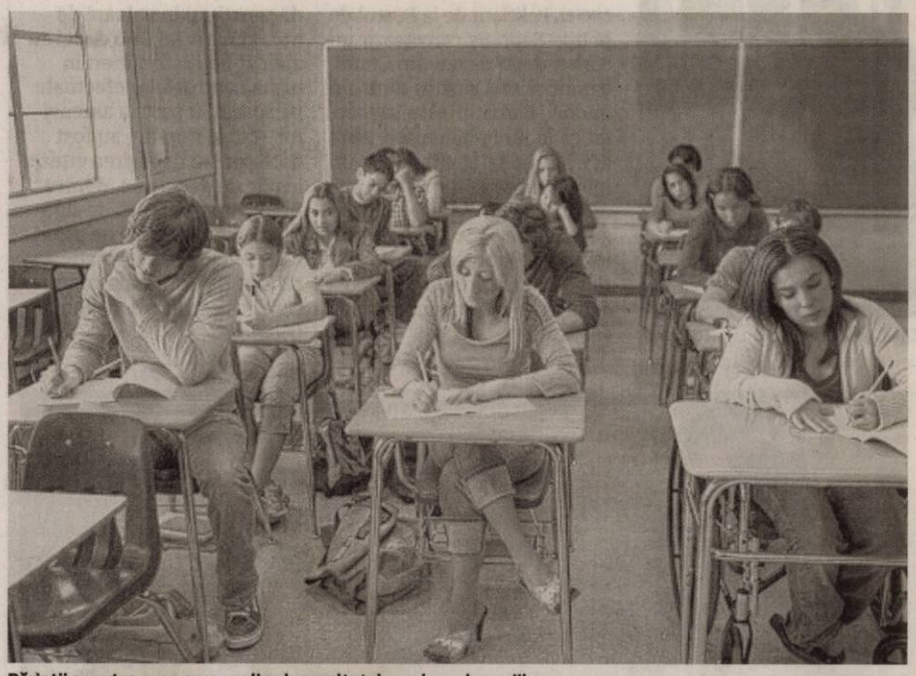

Părinţii ar putea avea acces online la rezultatele şcolare ale copiilor FOTO:FAN

ARAD. O nouă tranşă de bani pentru proiectul demarat în 2011 de Primăria Muncipiului Arad: monitorizarea performanţelor şcolare în şcolile arădene. Un proiect despre care am scris de nenumărate ori, care este funcţional într-o singură şcoală (Colegiul Naţional Preparandia „Dimitrie Ţichindeal") şi este trecut pe linie moartă în celelalte cinci şcoli pilot. Tabletele stau în dulapuri pentru că nu pot fi folosite decât în cancelarie. Nu există semnal wirelles care să permită trecerea notelor şi a absenţelor direct din sala de clasă şi nu au fost făcute modificările din bazele de date (elevi noi, repetenţi etc). Din decembrie 2011, când a fost anunţat şi lăudat de însuşi ministrul de atunci, Daniel Funeriu, au fost cheltuiţi peste 500.000 euro, bani cu care s-a cumpărat softul, s-au cumpărat tabletele şi au fost finanţate alte cheltuieli pentru implementarea proiectului. Deocamdată în niciuna din cele cinci şcoli pilot nu este utilizat de profesori. Singura şcoală unde s-a încercat şi s-a reuşit este Colegiul „Dimitrie Ţichindeal", dar aici a fost introdusă reţeaua wirelles, ceea ce permite trecerea notelor şi a absenţelor direct din sala de clasă.

Cheltuieli pe 2015

Experienţa de la Pedagogic a fost şi argumentul Primăriei în a susţine alocarea unor noi sume de bani în anul 2015 pentru acest proiect. E vorba de 160.000 lei pentru „lucrări de instalare cabluri de reţele informatice şi de cablare şi conexiuni electrice" şi alţi 1.017.000 lei pentru achiziţionarea de 328 acces point-uri pentru finalizarea sistemului de management al performanţelor şcolare", este specificat în bugetul municipiului. Teoretic, după ce în fiecare şcoală vor exista aceste acces point-uri, profesorii vor putea utiliza tabletele şi vor putea introduce datele (absenţe şi note) direct din sala de clasă, fără a fi obligaţi să mai piardă minutele de pauză pentru a le introduce în cancelarie, singurul loc cu acces internet. Dacă vor fi investiţi aceşti bani, sistemul de monitorizare a performanţelor şcolare va costa bugetul, la acel moment, aproape 800.000 de euro. Vor mai fi şi alte cheltuieli până ce va fi cu adevărat funcţional şi utilizat în toate şcolile municipiului, aşa cum se doreşte?! **JA-M.A.**

Şcoli pilot

În niciuna din şcolile pilot (Liceul German, Colegiul Tehnic „Aurel Vlaicu", Colegiul Tehnic de Industrie Alimentară, Liceul Sportiv şi Grupul Şcolar Forestier) nu mai este utilizat acest sistem. Motivele sunt multiple şi deocamdată tabletele zac în dulapuri.

1-0 pentru Stark în „meciul" cu Pârvulescu

Tribunalul Arad a decis respingerea acţiunii dr. Pârvulescu. Soluţia poate fi atacată cu apel.

Dan Pârvulescu FOTO: FAN

Erika Stark FOTO: FAN

ARAD. Aşa cum era anunţat, judecătorii Tribunalului Arad s-au pronunţat, marţi după masă, în procesul dintre dr. Dan Pârvulescu şi Direcţia Generală de Asistenţă Socială şi Protecţia Copilului (DGASPC) Arad. Reamintim, dr. Pârvulescu, fost preşedinte al Comisiei de Evaluare Complexă a Persoanelor Adulte cu Handicap din cadrul Direcţiei, a contestat în instanţă decizia directorului Erika Stark de a-l concedia. Dosarul a fost înregistrat pe rolul Tribunalului Arad la 10 octombrie 2014, iar săptămâna trecută, după patru şedinţe de judecată, instanţa a decis amânarea pronunţării pentru data de 10 martie 2015.

Soluţia

Iată şi „soluţia pe scurt" dată de judecători după deliberare: „Respinge acţiunea civilă formulată şi precizată de reclamantul Pârvulescu Dan Eusebiu, împotriva pârâtei Direcţia Generală de Asistenţă Socială şi Protecţia Copilului Arad, pentru nulitatea/anularea dispoziţiei nr. 630/B/17.09.2014 şi a deciziei nr. 621/12.09.2014, obligarea pârâtei la plata unei despăgubiri egale cu salariile indexate, majorate şi reactualizate, a celorlalte drepturi băneşti de care ar fi beneficiat, precum şi a sumelor reprezentând dobânda legală calculată asupra sumelor până la data plăţii efective, obligarea pârâtei la repunerea în situaţia anterioară emiterii dispoziţiei de concediere şi reintegrarea pe postul avut anterior. Fără cheltuieli de judecată."

Aşadar, e 1-0 pentru Erika Stark în „meciul" cu Dan Pârvulescu. Dar e foarte posibil să avem „prelungiri" în acest caz, dat fiind că soluţia instanţei arădene nu este definitivă. Ea poate fi atacată cu apel în termen de zece zile de la comunicare, la Curtea de Apel Timişoara. **JA-D.D.**

„Expropriaţii" îi cer ajutorul lui Traian Igaş

Senatorul a interpelat CNADNR şi Ministerul Transporturilor, în legătură cu drepturile a 260 de nădlăcani cărora li s-au expropriat terenurile.

ARAD. Conform Hotărârii nr. 442/2013 a fost declanşată procedura de expropriere a imobilelor proprietate privată situate pe amplasamentul suplimentar al lucrării de utilitate publică Autostrada Nădlac-Arad. A fost menţionată şi suma de 882 mii lei alocată de la bugetul de stat în contul deschis pe numele CNADNR, la dispoziţia proprietarilor de imobile, arată senatorul Traian Igaş. Nemulţumirile privind exproprierea terenurilor, spune senatorul, au venit atât din partea persoanelor fizice cât şi din partea persoanelor juridice, unii dintre ei fiind agricultori sau arendaşi. Aceştia solicitată găsirea unei soluţii pentru a se da cât mai repede deciziile de expropriere, întrucât în perioada imediat următoare vor trebui să depună la APIA cererile de plată pentru acordarea subvenţiilor agricole şi riscă să declare greşit din cauza constructorului care, pe anumite suprafeţe, a şi finalizat anumite lucrări.

Traian Igaş FOTO: JA

O parte a proprietarilor de teren au început demersurile, prin intermediul unui reprezentant legal, pentru scoaterea extraselor CF deşi, conform Legii 255/2010, expropriatorul are responsabilitatea de a întocmi documentaţiile cadastrale conform dispoziţiilor legale aplicabile. „Cetăţenii vor să îşi pună actele de proprietate în legalitate, ceea ce este de apreciat. Instituţiile statului român ajung să fie responsabile pentru faptul că cetăţenii nu au actele în regulă. Există şi situaţia în care un cetăţean este «fericitul» proprietar al unui pod şi al unei benzi de accelerare, acestea fiind construite pe terenul expropriat, dar fără proceduri finalizate" mai spune Igaş. **JA-S.T.**

Mediul de afaceri acceptă Codul Fiscal

Preşedintele PC Arad, Mircea Purcaru, despre studiul Manpower privind creşterea numărului de angajaţi.

ARAD. Preşedintele PC Arad, Mircea Purcaru, consideră că mediul de afaceri a reacţionat pozitiv faţă de noul Cod Fiscal promovat de către Guvernul Victor Ponta, ceea ce arată că acesta trebuie adoptat cât mai urgent. „În ciuda criticilor aşa zişilor liberali, în frunte cu Cătălin Predoiu, care se crede viitor premier, mediul de afaceri dă semnale pozitive. Un studiu realizat de către Manpower arată că peste un sfert dintre angajatorii din România anunţă planuri de creştere a numărului de angajaţi în trimestrul al doilea. Din studiu rezultă o previziune netă de angajare de +11%, cea mai puternică din trimestrul patru din 2012 până în prezent. Se anunţă angajări în industria prelucrătoare, în sectorul transport, depozitare şi comunicaţii, în sectorul construcţii.

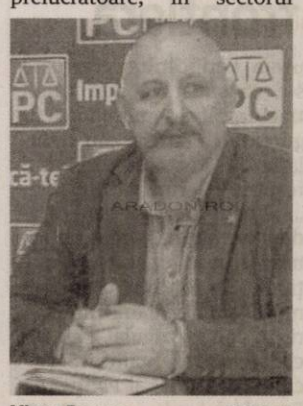

Mircea Purcaru FOTO: JA

Angajatorii din organizaţii de dimensiuni micro, cu mai puţin de 10 angajaţi, raportează o previziune netă de angajare de +11%; angajatorii din organizaţii mici (10-49 angajaţi) şi medii (40-249 angajaţi) exprimă previziuni de +8%, respectiv +13%. După părerea mea, planurile pe termen scurt şi mediu ale agenţilor economici sunt optimiste, în mare parte, în urma luării în calcul a prevederilor noului Cod Fiscal, pe care opoziţia PDL-istă îl combate cu înverşunare, deşi este unul pur liberal. După cum se vede din cifrele de mai sus, rezultatul direct va fi crearea de noi locuri de muncă, scăderea şomajului şi muncii la negru.

> Se anunţă angajări în industria prelucrătoare, în sectorul transport, depozitare şi comunicaţii, în sectorul construcţii
>
> MIRCEA PURCARU

Lucruri care nu pot să le convină foştilor PDL-işti, avizi să ajungă din nou la guvernare fără consultarea electoratului. Pentru că dacă programul USL va fi pus în continuare în aplicare, la alegerile din 2016 rezultatele aşa zişilor liberali vor fi catastrofale", spune Mircea Purcaru. **JA-S.T.**

Casa, prădată de hoţ FOTO: FAN

A furat de 3.000 de lei dintr-o casă din Cintei

CINTEI. Poliţiştii de la Postul de poliţie Şepreuş cercetează un bărbat de 31 de ani din Cintei, bănuit că ar fi sustras dintr-un imobil. Bărbatul este suspectat că în iunie-noiembrie 2014 ar fi pătruns şi sustras dintr-un imobil nelocuit din Cintei mai multe bunuri de uz casnic şi gospodăresc, cauzând un prejudiciu de 3.000 de lei. Poliţiştii continuă cercetările pentru comiterea infracţiunii de furt calificat. **JA-I.C.**

280

de sancţiuni în valoare de aproximativ 58.000 de lei au aplicat poliţiştii rutieri în urma controalelor efectuate pe şosele. O parte a amenzilor - 110 la număr - au fost date pentru depăşirea vitezei legale de deplasare, pentru nefolosirea centurii de siguranţă şi neacordare de prioritate. Agenţii de circulaţie au reţinut 8 permise de conducere şi 5 certificate de înmatriculare.

Doi bărbaţi şi o femeie, hoţi din magazine

ARAD. Cercetaţi pentru furturi din magazine. Este vorba despre doi bărbaţi şi o femeie, cercetaţi acum de poliţiştii de ordine publică. Potrivit reprezentanţilor IPJ Arad, un bărbat de 35 de ani din Arad a fost depistat în timp ce a furat produse cosmetice dintr-un magazin, în timp ce un tânăr de 21 ani din Bucureşti şi o femeie de 47 de ani din Arad au fost prinşi furând alimente din două supermarket-uri. **JA–I.C.**

Au furat din magazine FOTO: FAN

Prins că a tăiat ilegal şi a furat arbori

VÂRFURILE. Un bărbat în vârstă de 37 de ani din localitatea Măgulicea este bănuit că ar fi tăiat ilegal şi ar fi sustras arbori. Din cercetările efectuate s-a stabilit că bărbatul ar fi tăiat fără drept şi ar fi furat cinci arbori din specia cireş, frasin şi anin din locul denumit popular „La Izitură". Pe numele bărbatului s-a întocmit un dosar penal pentru tăiere ilegală şi sustragere de material lemnos. **JA–I.C.**

Conducerea Tribunalului Arad la ora bilanţului FOTO: I.C.

Cauzele penale, în creştere la Tribunal

În 2014, judecătorii de la secţia penală au soluţionat cu peste 60 la sută mai multe dosare faţă de 2013.

ARAD. Volumul de muncă a crescut la secţia penală a Tribunalului Arad: cu 60,47 la sută mai mult în 2014 comparativ cu 2013. Chiar dacă volumul de muncă a crescut, operativitatea secţiei penală a fost de peste 96 la sută în 2014. Potrivit bilanţului instituţiei, în cursul anului 2014 s-au înregistrat 1.907 cauze penale noi care, cumulate cu cele 139 aflate în stoc la începutul anului, la secţia penală a rezultat un volum total de activitate de 2.046 cauze, cu 771 de dosare mai mult faţă de anul 2013. Din cauzele aflate pe rolul secţiei penale, în anul 2014 au fost soluţionate 1.965, astfel că la 1 ianuarie 2015 exista un stoc de 81 dosare, cu 17 cauze mai puţin decât la finele anului 2013. Ceea ce reprezintă o scădere de 17,35 la sută. Comparativ cu anul 2013, când au fost pronunţate 1.177 de hotărâri, numărul cauzelor soluţionate în 2014 a crescut cu 788.

Complete specializate

La nivelul secţiei penale a Tribunalului Arad, în anul 2014, au existat complete specializate, constituite în materia infracţiunilor de corupţie şi a infracţiunilor de criminalitate organizată şi terorism. În ce priveşte cauzele de corupţie, în cursul anului 2014 la nivelul secţiei penale au fost înregistrate 15 dosare de primă instanţă, la finele anului 2013 fiind pe stoc 6 dosare de corupţie, iar, la finele anului 2014, 3 dosare. Din cele 21 de cauze aflate pe rol în anul 2014, 3 cauze au avut ca obiect dare şi luare de mită, 8 cauze au avut ca obiect trafic de influenţă şi 10 cauze au avut ca obiect infracţiuni la Legea nr. 78/2000 privind prevenirea, descoperirea şi sancţionarea faptelor de corupţie.

Pe completele specializate, constituite în materia infracţiunilor de criminalitate organizată şi terorism, au fost înregistrate 34 cauze noi, iar 4 cauze se aflau pe stoc la finele anului 2013. Din cele 38 de cauze de criminalitate organizată, 18 cauze au avut ca obiect şi infracţiunea de iniţierea sau constituirea unui grup infracţional organizat, aderarea sau sprijinirea, sub orice formă, a unui astfel de grup potrivit Legii nr. 39/2003 (art. 367 Cod penal 2014), pe lângă infracţiuni ca trafic sau consum de droguri în 19 cauze şi infracţiuni de trafic de persoane în 8 cauze. **JA – I.C.**

Zeci de mandate

Potrivit bilanţului instituţiei, în camera de consiliu, în anul 2014, judecătorul de drepturi şi libertăţi de la Tribunalul Arad a soluţionat 82 propuneri de arestare şi de prelungire a arestului preventiv, fiind emise 34 mandate de arestare. Totodată, au fost emise 42 de cereri pentru autorizări de percheziţii domiciliare, asupra sistemelor informatice şi a suporturilor de stocare a datelor informatice şi 145 mandate de efectuare a percheziţiei. În cursul anului 2014 au fost formulate 134 de cereri de autorizare, de confirmare a interceptărilor şi înregistrărilor pe bandă magnetică, ori de prelungire a mandatelor de supraveghere tehnică, în cadrul cărora judecătorul de drepturi şi libertăţi a emis un număr total de 82 mandate de supraveghere tehnică.

Amenzi pe bandă la ITM Arad

ARAD. În primele două luni din 2015, inspectorii ITM Arad au aplicat 52 de sancţiuni contravenţionale în valoare de 7.500 lei, pentru neacordarea repaosului săptămânal. Repaosul săptămânal se acordă în două zile consecutive, de regulă sâmbăta şi duminica, conform articolului 137 din Codul Muncii. Poate fi acordat şi în alte zile stabilite prin contractul colectiv de muncă aplicabil sau prin regulamentul intern, caz în care salariaţii vor beneficia de un spor la salariu.

„Pot exista şi situaţii de excepţie, situaţie în care zilele de repaus săptămânal sunt acordate cumulat, după o perioadă de activitate continuă ce nu poate depăşi 14 zile calendaristice, cu autorizarea inspectoratului teritorial de muncă şi cu acordul sindicatului sau, după caz, al reprezentanţilor salariaţilor, iar salariaţii au dreptul la dublul compensaţiilor cuvenite", a declarat Ecaterina Isac, Inspector Şef ITM Arad. În cazul unor lucrări urgente, a căror executare este necesară pentru organizarea unor măsuri de salvare a persoanelor sau bunurilor angajatorului, repausul săptămânal poate fi suspendat pentru personalul necesar în vederea executării lucrărilor, caz în care salariaţii cu repausul suspendat au dreptul la dublul compensaţiilor cuvenite. **JA-V.G.**

Au spulberat parapeţii pe drumul naţional 79

Parapeţii de protecţie din zona sensurilor giratorii de pe drumul Arad-Oradea au fost dărâmaţi de şoferii neatenţi.

ARAD. Socoteala de acasă nu se prea potriveşte cu cea din târg. Acest proverb românesc pare să se aplice perfect pe situaţia de pe DN 79, care leagă Aradul de Oradea. În momentul modernizării şoselei, proiectantul a decis ca la intersecţiile cu drumurile ce duc spre Sânleani şi spre Livada să fie realizate sensuri giratorii. Asta după ce în zonele cu pricina au fost semnalate o sumedenie de accidente sau tamponări, cauza acestora fiind intrarea sau ieşirea de pe drumul naţional pe şoselele judeţene. Însă nimeni nu se gândea la momentul respectiv că aceste sensuri giratorii vor deveni o capcană pentru şoferii neatenţi sau pentru cei care calcă prea mult pedala de acceleraţie. Drept dovadă stă sensul giratoriu de la intersecţia cu Livada. Parapeţii de pe o parte a acestui sens (partea de circulaţie Oradea-Arad) au dispărut în totalitate. Bucăţile de fier şi tablă au fost spulberate la propriu de şoferii care au intrat cu viteză prea mare în sens şi nu au mai apucat să ia virajul.

Urmează reparaţii

În viitorul apropiat, parapeţii vor fi înlocuiţi. Compania Naţională de Autostrăzi şi Drumuri Naţionale din România (CNADNR) a lansat, la finele lunii februarie, o licitaţie pentru achiziţia de parapeţi în valoare de aproape 25 de milioane de euro. În teorie, odată ce licitaţia va fi adjudecată, parapeţii de pe DN 79, dar şi de pe celelalte şosele ale căror protecţii au fost avariate, vor fi înlocuiţi. **JA-A.G.**

Nu mai sunt parapeţi pe marginea drumului FOTO: A.G.

A rămas la frontieră FOTO: FAN

TIR radiat din circulaţie, descoperit la frontieră

NĂDLAC. Un cap tractor şi o semiremorcă (cu numere de înmatriculare eliberate de autorităţile olandeze) fără documente au fost depistate la Punctul de Frontieră Nădlac. Poliţiştii de frontieră de la Nădlac au descoperit un ansamblu de vehicule, radiate din circulaţie, cu care un cetăţean georgian intenţiona să treacă frontiera. La controlul de frontieră, bărbatul, în vârstă de 48 de ani, a prezentat actele autovehiculului, iar în urma verificărilor efectuate s-a constatat că atât capul tractor, cât şi semiremorca figurează ca radiate din circulaţie din România din 2010, respectiv Germania, din 2013. „Poliţiştii de frontieră arădeni au întocmit acte de urmărire penală pentru infracţiunea de conducere pe drumurile publice a unui autoturism, neînmatriculat", au declarat reprezentanţii Serviciului Teritorial al Poliţiei de Frontieră Arad. **JA–I.C.**

H (750221)

Timpul zboară.
Fii cu un pas înaintea lui!

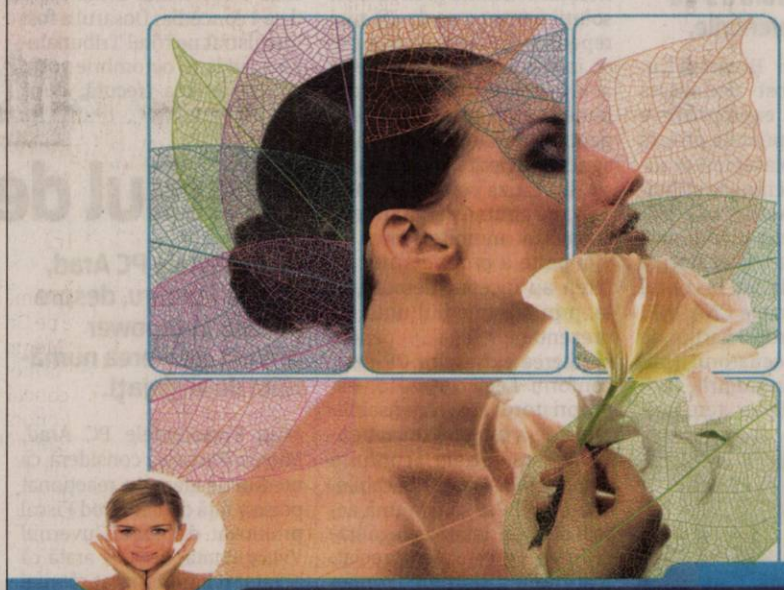

Păstrează-ţi sănătatea şi frumuseţea pielii cu cele mai inovatoare proceduri laser. Cea mai modernă tehnologie laser, DEKA Synchro FT, cele mai noi metode de tratament, cei mai buni specialişti dermatologi sunt acum la dispoziţia ta în cadrul noului Centru de Dermatologie MedLife Arad. Totul pentru frumuseţea ta!

Call center: 0257 960
www.medlife.ro

SISTEMUL MEDICAL MedLife

Sport

„Facem modificări în lot, pentru ca apoi să găsim formula ideală"

Pavel Piroş, preşedinte Şoimii Pâncota

168

este locul ocupat în această săptămână de tenismenul arădean Marius Copil în ierarhia mondială. Cu două puncte venite din racheta sa la meciul din Cupa Davis dintre România şi Israel (scor 5-0), arădeanul are 295 puncte în clasamentul ATP, fiind al treilea tenismen tricolor, după Victor Hănescu (locul 146) şi Adrian Ungur (159).

Argint pentru Ilie Cojocaru în Ungaria

SZOMBATHELY. Trei luptători de greco-romane de la CS Astra Arad au participat, în week-endul trecut, la puternicul turneu de Grand-Prix al Ungariei. Cel mai bine s-a comportat Ilie Cojocaru (71 kg.), care a ocupat locul 2, iar juniorul Mihai Mihuţ (cat. 59 kg) a fost la un pas să intre în lupta pentru medalii, dar a pierdut dramatic în faţa vicecampionului olimpic Almat Kebispayev. O evoluţie mai modestă a avut Dorin Pârvan, la cat. 85 kg. **JA-L.S.**

Coloman Braun FOTO: FAN

În amintirea lui Cibi Braun

ARAD. A devenit o tradiţie, ca în fiecare an, Pavel Şodinca să organizeze comemorarea lui Coloman Braun-Bogdan. Astfel, luni, 16 martie, ora 11, la Cimitirul „Mureşel", de pe strada Milan Tabacovici, vor fi omagiaţi cei 32 de ani de la trecerea în nefiinţă a lui „Cibi", omul care a antrenat UTA, în trei rânduri după război, câştigând un campionat (1954) şi o Cupă a României (1953). Ca fotbalist, Coloman Braun a evoluat şi la AMEFA Arad, de mic copil, vreme de 17 ani, fiind primul antrenor din istoria granzilor bucureşteni, Steaua şi Dinamo. Din palmaresul său de tehnician, amintim şi ineditul titlu mondial obţinut cu naţionala României a surdo-muţilor (1977). **JA-D.S.**

Pâncota se pregăteşte de play-out

Aducerea lui Vladu, dar şi renunţarea la câţiva jucători e planul „şoimilor" pentru un final de campionat mai bun.

PÂNCOTA. Şoimii au început foarte slab acest sezon, cu două înfrângeri din tot atâtea meciuri, contra unor echipe pe care preşedintele Piroş nici că se gândea că nu le poate învinge. După 0-4, cu Unirea Târlungeni, a venit şi eşecul de la Caransebeş, unul pe care pâncotanii nu-l digeră aşa de uşor.

Ionuţ Popa l-a adus la Pâncota pe fostul său elev de la Mioveni. Îl va ajuta să scape de retrogradare? FOTO: FAN

Pregătesc viitorul

Pentru a ieşi din această pasă neagră, mai ales că urmează alte meciuri, la fel de importante, conducerea gândeşte în perspectivă, pregăteşte viitorul.

„Vrem să uităm aceste două meciuri, chiar dacă la Caransebeş am jucat bine şi nu meritam să pierdem. Nu putem antrena ghinionul, dar echipa mi-a plăcut cum a jucat. Trebuie să facem ceva modificări în lot, iar până la meciurile cu Poli şi CS Mioveni să găsim echipa ideală şi să scoatem cât putem mai mult. Iar apoi, în play-out, să obţinem ceea ce ne dorim, rămânerea în liga secundă" - ne-a declarat Piroş.

A venit Vladu

Pâncotanii tot încearcă să schimbe ceva, iar în acest sens a mai adus un jucător, liber de contract, care - se speră - va ajuta trupa lui Ionuţ Popa. „Mister" l-a avut ca elev la Mioveni pe Vladu şi acum speră că-l va ajuta să scape de retrogradare. Cel mai probabil, azi se vor anunţa şi câteva nume la care echipa din Podgorie va renunţa.

Vladu are o poveste foarte interesantă, în această iarnă fiind lăsat pe dinafară de Claudiu Niculescu la plecarea lui CS Mioveni în cantonamentul de la Cheile Grădiştei (nu a fost urcat în autocar!), jucătorul declarând atunci că antrenorul şi-a bătut joc de el.

Flavius Cuedan rămâne

Se tot zvonea pe la Pâncota că după plecarea lui Dan Cuedan de pe banca tehnică a Şoimilor, următorul pe listă ar fi Flavius Cuedan, fiul antrenorului. Preşedintele Piroş infirmă: „Accidentarea a venit chiar în preziua jocului de la Caransebeş, nu e făcătură, să ştiţi. M-am ocupat personal de băiat, să văd ce are, l-am dus să facă radiografia la degetul piciorului stâng, el fiind călcat la ultimul antrenament înainte de plecare. Nu-i adevărat că Flavius va fi dat afară".

LEO SFÂRA
leo.sfara@russmedia.ro

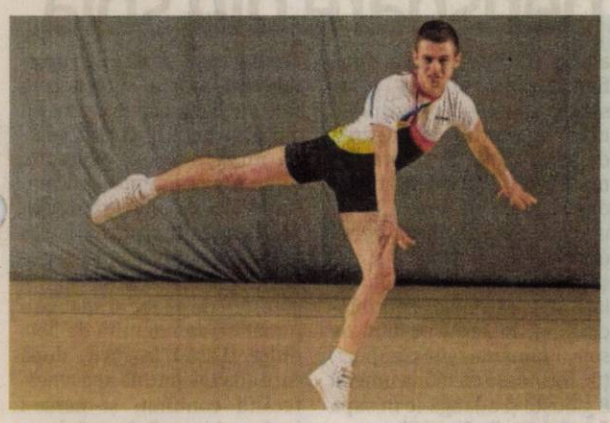

Covor de aur

Gabriel Bocşer, ultimul transfer al secţiei de gimnastică aerobică de la CSU Aurel Vlaicu Arad, a urcat pe cea mai înaltă treaptă a podiumului la faza preliminară a primei ediţii a Jocurilor Europene de gimnastică (12-18 iunie). În capitala Azerbaidjanului, Baku, într-o companie selectă, cu 133 sportivi din 22 de ţări, Bocşer a pus umărul la câştigarea probei de grup. FOTO: FAN

Trei medalii la masa de ping-pong

BUZĂU. Bilanţ bun pentru sportivii de la CS Municipal Arad la Campionatele Naţionale individuale de tenis de masă pentru seniori. Cele trei medalii au venit de la paletele mânuite de Bernadett Balint (argint în proba de dublu feminin, alături de Roxana Istrate) şi Adrian Dodean (bronz, la dublu masculin, în pereche cu Constantin Cioti, şi tot bronz, la dublu mixt, alături de Irina Ciobanu).

În întrecerea de la Buzău au mai participat: Andreea Dodean, sferturi în proba de simplu, Andreea Fistyuloff şi Gheorghe Durdun, optimi la simplu.

Pentru secţia de tenis de masă a CSM-ului urmează Openul Germaniei (Bremen, 18-22 martie), unde Bernadett Balint va concura la tineret şi senioare, iar Adrian Dodean la seniori. **JA-D.S.**

Cu ochii pe „europene"!

Arădeanca Viorica Graur va conduce delegaţia tricoloră la Campionatul European de Aruncări Lungi.

LEIRIA. Nici bine nu s-au stins ecourile pozitive ale organizării Campionatului Naţional de Iarnă de Aruncări Lungi de pe stadionul Gloria, că Aradul atletic este, din nou, în centrul atenţiei. Meritul principal îi revine preşedintelui FR Atletism, Sandu Ion, omul care se bate pentru ca oraşul nostru să găzduiască „Europeanul" de Aruncări Lungi din 2016.

În acest sens, Viorica Graur, director general al Poliţiei Locale Arad, principala vinovată pentru calificativul maxim primit la organizarea CN Aruncări Lungi, a fost nominalizată să conducă delegaţia tricoloră la Campionatul European de Aruncări Lungi din Portugalia. Astfel, de joi până duminică, Viorica Graur va lua „notiţe" despre tot ce înseamnă organizarea unei întreceri de talie europeană. „Voi fi atentă la fiecare detaliu, pentru a fi pregătiţi în situaţia în care Aradul va primi onoranta misiune de a organiza Campionatul European de Aruncări Lungi de anul viitor" - ne-a spus Viorica Graur.

Viorica Graur FOTO: JA

Şanse la o medalie

Din delegaţia tricoloră, formată (8 sportivi), trei antrenori şi un fizioterapeut, face parte şi Raul Rusu, recent medaliat cu aur la CN Aruncări Lungi, după cea mai bună performanţă a carierei, 75.89m, rezultat care reprezintă un nou record naţional de tineret. **JA-D.S.**

Performeri în bazin FOTO: FAN

S-au abonat la podium

ORADEA. La sfârşitul săptămânii trecute, în oraşul de pe Crişul Repede, a avut loc Memorialul „Schier Herman" la înot. Ajuns la ediţia a 6-a, concursul internaţional a fost onorat şi de 36 sportivi de la CS Municipal Arad (prof. Dania Crişan), cu vârste între 7 şi 14 ani.

S-au remarcat: Zoltan Laszlo (2001) - aur la 50m fluture şi argint la 100m liber; Patrick Kugelman (2003) - aur la 100m bras şi 200m liber şi argint la 100m liber; Andreea Popescu (2004) - bronz la 50m bras, David Crişan (2004) - aur la 200m liber şi 50m spate, argint la 100m liber şi bronz la 50m bras; Lucas Rad (2005) - argint la 200m liber şi 50m fluture şi bronz la 50m liber. **JA-D.S.**

Cine a inventat şniţelul?

Un adevărat şniţel trebuie să fie fraged în interior, crocant în exterior şi deosebit de gustos peste tot. Tu ştii cum se mănâncă?

GUSTOS. Şniţelul este o gustare preparată din carne fără os, subţiată cu un ciocan de bătut carnea, trecută prin ou, făină şi pesmet, şi mai apoi prăjită.

Carnea poate diferi de la o ţară la alta, folosindu-se cea de vită, miel, curcan, pui sau porc.

1 „Şniţel vienez". Şniţelul este un preparat tradiţional austriac, numit în ţara natală „şnitel vienez", şi se serveşte cu o felie de lămâie şi cu salată de cartofi sau cartofi cu pătrunjel şi unt. Face parte din cultura culinară austriacă şi cea germană. Prima descriere a şniţelului a apărut pe la sfârşitul secolului al XIX-lea, într-o carte de bucate. Aceasta a fost scrisă de Katharina Prato, iar şniţelul avea în carte denumirea „eingerboselte Kalbsschnitze".

2 Povestea şniţelului. Conform unei legende, mareşalul Joseph Radetzky von Radetz a adus cu el din Italia la Viena reţeta şniţelului în anul 1857. Totuşi, în 2007, lingvistul Heinz Dieter Pohl a descoperit că povestea este doar o legendă inventată, Pohl susţinând că primul preparat care a avut legătură cu Radetzky a fost menţionat într-o carte de gastronomie italiană numită „Guida gastronomica d'Italia", apărută în 1969. Pohl susţine că apariţia şniţelului provine de la un alt preparat austriac numit „Backhendl", menţionat într-o carte de bucate din anul 1719, scrie AGERPRES.

3 Carne de viţel sau porc? „Şnitelul vienez" este o parte populară din cultura culinară vieneză şi este un produs preparat din carne de viţel. În Austria şi în Germania, „şniţelul vienez" trebuie să fie preparat doar din carne de viţel. Când se foloseşte carne de porc, se menţionează că şniţelul se numeşte „şnitel vienez din porc", pentru a-l diferenţia de original.

Şniţel vienez, reţeta originală

INGREDIENTE: 2 bucăţi de fleică de vită (de regulă bucată din pulpă), de aproximativ 180-200 de g fiecare,1 ou, 2 linguri făină, 2-3 linguri pesmet, sare şi piper, 1 sfert de lămâie, ulei pentru prăjire.

MOD DE PREPARARE:
Pregătiţi carnea: eliminaţi zgârciurile şi bateţi-o bine cu un ciocan pentru carne. Carnea trebuie să-şi reducă la jumătate grosimea în urma acestui proces. Amestecaţi făina cu puţină sare şi piper. Bateţi oul cu 1 lingură de apă. Treceţi cele două bucăţi de carne prin făină. Eliminaţi excesul de făină. Apoi, treceţi cele două bucăţi de carne prin ou. Scurgeţi carnea de ou şi treceţi-o prin pesmet. Presaţi uşor pentru ca pesmetul să adere la învelişul de ou. Prăjiţi şniţelul, în baie de ulei sau pe ambele părţi, până se rumeneşte şi devine auriu. Scoateţi şniţelul din ulei şi puneţi-l pe un şervet de hârtie pentru a elimina excesul de grăsime. Şniţelul vienez se serveşte tradiţional cu salată de cartofi, un sfert de lămâie şi un pahar de vin.

POFTĂ BUNĂ!

Reţete de la cititori

Ciulama de gâscă cu nuci şi mărar verde

INGREDIENTE: 1 kg carne de gâscă, 1/2 kg sâmburi de nucă, 2 căpăţâni de usturoi, 50 grame făină, 2 linguri ulei, 50 g unt, sare, piper, mărar verde.

PREGĂTEŞTI AŞA:
carnea spălată bine şi porţionată o pui la fiert cu apă rece, înlăturând treptat spuma. Pisezi (mixezi) nucile împreună cu usturoiul, piperul şi sarea, până obţii o pastă consistentă. Adaugi câte puţin din supă, după ce ai strecutat-o. Într-o crăticioară călești făina în ulei până devine aurie. Stingi cu apă sau supă rece. Adaugi sosul de nuci şi carnea aproape fiartă, precum şi sosul de făină într-o oală mai mare. Fierbi totul la foc domol până carnea este bine pătrunsă.

Serveşti ciulamaua fierbinte, cu cubuleţe de unt şi mărar verde tocat.

POFTĂ BUNĂ!

Reţetă trimisă de
ELENA POTRA, comuna Bârzava, sat Monoroştia nr.39, Judeţul Arad

Rubrica cititorilor

Începând cu ediţia de astăzi a cotidianului „Jurnal arădean" inaugurăm rubrica „Reţete de la cititori". În această rubrică vom face publice, în exclusivitate, încercările şi „fanteziile" culinare pe care le vom primi de la cititorii noştri.
Vă aşteptăm pe adresa ziarului, Arad, B-dul Revoluţie nr. 62 sau pe email: redactia.jurnalaradean@russmedia.ro cu reţete pentru toate poftele culinare.

Fabrică încălţăminte
ANGAJEAZĂ
• MAŞINIŞTE şi MANUAL
cu EXPERIENŢĂ pentru BANDA DE CUSUT
• ŞEF BANDĂ DE CUSUT cu EXPERIENŢĂ
Informaţii la tel.: 0257 – 212 928
(928156)

REŢETE DE POST

Cuşcuş cu sos de morcovi şi suc de roşii

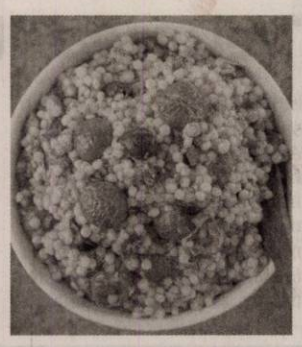

INGREDIENTE: 2 cești de cușcuș, 1 ardei gras roșu tăiat cubulețe, 8 morcovi, ienibahar, scorțișoară, 1 ceapă mare dată prin răzătoare, 1 ceașcă de suc de roșii, untdelemn, puțin zahăr, sare, piper.

MOD DE PREPARARE:
Morcovii se fierb puțin timp și se taie în rondele. Se sotează în puțin untdelemn ceapa, morcovii și ardeiul. Se adaugă sucul de roșii, zahărul și puțină apă. Se presară sarea, piperul și mirodeniile și se fierb 15 minute.

Cușcușul se pune într-un bol și se sărează. Se toarnă apă fiartă peste el și se acoperă cu un prosop (raportul trebuie să fie unul la unul). Se lasă acoperit pentru 10-15 minute.

Amestecăm cușcușul cu o furculiță ca să devină pufos, adăugăm puțin undelemn și amestecăm din nou. Se toarnă pe deasupra sosul și este gata de servit.

Mere coapte cu glazură de zahăr ars

INGREDIENTE: 6 mere mari, ionatane, 200 g zahăr, 8 linguri ulei, 2 linguri lichior de fructe, esență de vanilie sau migdale. Opțional - 6 linguri frișcă vegetală.

MOD DE PREPARARE:
Merele se curăță de cotoare cu un cuțit bine ascuțit. Trebuie să rămână întregi, iar în spațiul rămas în locul cotoarelor se adaugă câte o lingură ulei (se poate folosi și margarina vegetală). Se dau la cuptor 30 minute, la foc moderat.

Pentru glazură, zahărul se rumenește, apoi se adaugă o lingură ulei, lichiorul și esența. Se toarnă glazura fierbinte peste mere, de asemenea fierbinți. Merele se servesc călduțe și pot fi ornate cu frișcă vegetală.

Ciorbă cu perişoare din soia

INGREDIENTE: Jumătate de porție de granule de soia, 100 g ciuperci, 2 linguri ulei, 1 ceapă roșie, 50 g morcovi, 50 g rădăcină de pătrunjel, 1 lingură ulei, 1,4 l apă, 1 lingură sare, 1 legătură de pătrunjel frunze, piper măcinat, un sfert de linguriță sare, 1 lingură făină de secară, 1 cățel de usturoi, 1 ou, jumătate de chiflă, 1 lingură făină, ulei, boia dulce.

MOD DE PREPARARE:
Pregătește mai întâi pastadin granulele de soia care înlocuiește carnea conform rețetei din caseta de mai jos.

Spală și taie bucăți mai mici ciupercile și prăjește-le în 2 linguri de ulei. Toacă ceapa roșie, adaugă-o la ciupercile prăjite și las-o la înăbușit, până devine sticloasă, după care adaugă totul la pasta de soia. Curăță și taie felii morcovii și rădăcina de pătrunjel. Înăbușe-i câteva minute într-o lingură de ulei, după care adaugă 1,4 l apă, 1 lingură de sare și fierbe-o.

Spală și toacă mărunt o parte din frunzele de pătrunjele, cealaltă parte leagăle cu ață albă și pune-le în supă. Până fierbe supa, adaugă peste soia cu ciuperci puțin piper măcinat, sfertul de linguriță de sare, făina de secară, jumătate din pătrunjelul tocat, după care rade un cățel de usturoi, adaugă un ou întreg (sau niște cartofi fierți și pasați) și jumătate de chifla tăiată în bucăți mici. Poți înlocui făina de secară cu făină de soia. Frământă bine compoziția, formează cu mâna umedă 8 găluște și adaugă-le în supa fiartă.

Fierbe în jur de 20 de minute, până morcovii devin moi. Poți adăuga, dacă ai, un ardei și o roșie mai mică. Când e gata, scoate pătrunjelul legat, ardeiul și roșia pe o farfurie, stoarece-le zeama cu ajutorul unei linguri și toarnă în supă zeama obținută. Adaugă o cantitate suficientă de ulei la 1 lingură de făină și prepară rântașul la foc iute. Adaugă cealaltă parte a pătrunjelului tocat și când e gata, ia-l de pe foc și adaugă o jumătate de linguriță de boia dulce. Lasă-l la răcit, după care adaugă puțină apă amestecând continuu și fierbe-l încă 5 minute să devină dens.

Amestecând supa din când în când, adaugă cu grijă rântașul și fierbe ciorba încă 5 minute să devină densă. Servește ciorba de perișoare cu soia caldă.

Pastă din boabe de soia
Se pun boabele de soia la înmuiat cu o zi înainte. Pentru că trebuie să fiarbă destul de mult. În oala în care fierbe soia se adaugă o ceapă şi un morcov (mai spre sfârşit). După ce a fiert se lasă să se răcească. Ceapa se scoate, iar soia şi morcovul fiert se pun în blender, unde se adaugă şi apă din cea în care a fiert soia, pentru că are nevoie de lichid ca să poată fi zdrobită. Se adaugă ulei (după preferinţă), ceapă (e foarte bună cea verde), verdeţuri, sare, piper şi eventual coriandru, dacă vă place gustul.

Cartofi acordeon cu usturoi

DELICIOŞI. Un prânz delicios, care nu necesită prea multă îndemânare, din ingrediente simple, dar extrem de aromate. Cartofii se servesc ca atare sau ca garnitură la diverse mâncăruri cu carne.

INGREDIENTE:
500 g cartofi mici, 60 ml ulei de măsline, 2 linguri unt topit, 2 căpățâni de usturoi, tăiate în jumătate, câteva fire de pătrunjel, mărunțite, o jumătate de lămâie, tăiată în sferturi, 5-6 crenguțe de cimbru, un sfert de linguriță de sare, o jumătate de linguriță piper negru, proaspăt măcinat.

MOD DE PREPARARE:
Preîncălziți cuptorul la 180 de grade Celsius. Cartofii se spală bine, în coajă, apoi se taie felii grosuțe, fără a atinge însă cu lama blatul de lucru. (Cartofii trebuie să capete forma unui „acordeon".)

Cartofii se așază într-o tavă adâncă. Folosind o pensulă, se ung cu ulei de măsline și cu untul topit.

Usturoiul și bucățile de lămâie se pun în tavă. Peste cartofi se așază cimbrul, iar deasupra se presară pătrunjelul mărunțit, având grijă să pătrundă între tăieturile cartofilor. Se adaugă sare și piper.

Cartofii se dau la cuptor o oră. La jumătatea timpului de coacere se stropesc cu uleiul lăsat în tavă. Se servesc calzi, cu usturoi copt.

MVT Logistic Timişoara
angajează
şofer
pentru trafic internaţional.
Informaţii la telefon 0731.660.381.
(929080)

SC MEKONSM CONSULTING SRL
angajeaza
coordonator transport
Cerinte: punctualitate,seriozitate,spirit de echipa,adaptabilitate.Limba engleza avansat.Limba germana sau franceza constituie un avantaj. Salariu atractiv.
Relatii la telefon: 0758245426,
email: ioannasui@mekonsm.ro
(929959)

RECLAME

GEORGE adidas Lee ESPRIT mexx POLO PUMA REPLAY CONVERSE D&G ARMANI LEVI'S Reebok TOM TAILOR TOMMY HILFIGER lotto NIKE LACOSTE MANGO ZARA H&M JACK & JONES BOSS s.Oliver DUNSDALE NEXT dorothy perkins ENERGIE new look DIESEL

MAGAZIN SECOND HAND

IMPORT EXCLUSIV DIN **ANGLIA**

MAREA DESCHIDERE !!!

16 martie

Decupați acest talon și beneficiați de **-10%** reducere la achiziționarea produselor din magazin. Talon valabil în perioada 16-20 martie 2015 pentru o achiziție/o persoană.

BRITISHOP

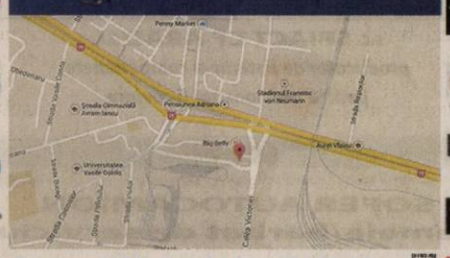

Adresa: UTA, Calea Victoriei 41-43 (spre auto service uta, langa ERRA)

ANIVERSĂRI

Azi – 11 martie 2015, de ziua ta la împlinirea celor 11 anișori scumpa noastră:
ANDREEA – MARIA MARC.
Îți dorim: multă sănătate, noroc, spor la învățătură și o viață fericită, plină de bucurii!
iar Bunul Dumnezeu
să fie lângă tine,
în fiecare clipă a vieții tale!
La Mulți Ani!
Mami și tati, nașii Draia, bunicii Marc din Arăneag și bunicii din Arad

MAMOGRAF DIGITAL

MRubio CENTRUL MEDICAL RUBIO

(H-750254)

CENTRUL MEDICAL RUBIO, Calea Victoriei, 60-62
0257338062 www.agis2000.ro

FARMACIE AUTO

CUPON DE REDUCERE 8%

FARMACIE PENTRU MASINA TA!!

AICI GASESTI:

-BECURI AUTO
-STERGATOARE PARBRIZ
-CARCASA TELECOMANDA APROAPE PENTRU TOATE TIPURILE DE MASINI
-PIESE AUTO DACIA, LOGAN, DUSTER
-PIESE PENTRU MASINI STRAINE

Str: POETULUI Nr.85 Tel: 0357-804868 ; 0740-678697

COMANDA MINIMA PENTRU ORAS 72 LEI

LIVRARE LA DOMICILIU !!

COMANDA MINIMA IN JUDET 350 LEI

FOLOSESTE ACEST CUPON IN MAGAZIN SI AI 8% REDUCERE

(750271)

Nunta de vis

All inclusive 49€

*ofertă este valabilă în 2015 pentru nunțile organizate vinerea și duminica

CONTINENTAL FORUM ARAD

Bd. Revoluției nr. 79-81, Arad | forum.arad@continentalhotels.ro
+40 372 578 800 | www.continentalhotels.ro

(750251)

LAND ROVER ABOVE & BEYOND

RANGE ROVER EVOQUE

O PRIVIRE E DE AJUNS

landrover.ro

31.900€ + TVA
(39.556€ cu TVA inclus)

• 2.2l Diesel 150CP • Transmisie automată în 9 trepte de viteză • Conectivitate Bluetooth • Tracțiune integrală • Terrain Response® • Pachet Cold Climate • Faruri Xenon

Trans Expert
Calea Zimandului FN, Arad, România
Telefon: 0357 444 004 ; 0257 216 629; www.landroverarad.ro

Consum (l/100km): urban 7.2, extraurban 5.3, mixt 6.0 - Emisii CO_2: 159g/km. DAE 10.55%, avans 25% pe 12 luni și valoare reziduală 0, finanțare prin Țiriac Leasing. Ofertă supusă unor termene și condiții, în limita stocului disponibil. Mașina din imagine este cu titlu de prezentare.

(750225)

S.C. VERTIGO SOLUTIONS S.R.L.
PUNCT DE LUCRU ARAD. STR. OGORULUI, FN

ANGAJEAZA

MANIPULANT MARFURI

STIVUITORIST
(atestat ISCIR, experienta minim 1 an)

GESTIONAR
(cazier, experienta minim 1 an)

OPERATOR PRELUCRARE MASE PLASTICE
(atestat prelucrare mase plastice/extruder, experienta minim 1 an)

CEI INTERESATI POT DEPUNE UN CV LA PUNCTUL DE LUCRU AL FIRMEI, LA ADRESA MAI SUS-MENTIONATA, IN ATENTIA DLUI OPREA NILU SI/SAU PE EMAIL LA RESURSE UMANE alina.calota@vertigo-solutions.ro PANA LA DATA DE 31.03.2015

(929912)

SC GREENCORP
firma producatoare de canapele cu sediul in ARAD
ANGAJEAZA

• CROITOR/CROITOREASA
cu experienta in domeniul tapiteriei
(la sectia de prototipuri, tipar, croit, cusut)

Cerinte: - Studii medii;
- Persoana motivata si dornica de munca;
- Seriozitate, atentie, capacitate de lucru in echipa.

Oferim: - Salariu atractiv + bonusuri;
- Bonuri de masa;
- Decontarea transportului din afara localitatii Arad.

Inf,ormatii la tel 0752.247.560 zilnic intre orele 09:00-13:00.
CV-urile la adresa de e-mail daniela.miclausi@greensofa.ro

(908621)

Societate comerciala
angajeaza,
gestionar /vanzator barbat;
functionar economic *(nu necesita studii superioare),*
de preferinta din localitatea Dorobanti, posesori de permis auto categoria B , cu masina proprie , decontam combustibil .
CV-urile se pot transmite la e-mail : info@universulverde.ro sau Fax **0357/408 345**. Pentru informatii suplimentare sunati la nr. tel: **0257/210070**

(929143)

Angajam FEMEI si BARBATI pt curatenie la magazine haine din Galleria Mall(Tel: 0745-381.288) si Atrium Arad(Tel: 0751-069.792). ***SALAR: 400*** RON NET cu contract munca.
Program lucru 3 ore(dimineata intre orele: 08.00-11.00).

Angajam manipulatori cutii-marfa program: 4 ore/saptamana, **salar: 160** RON NET/luna(0754-371.697)

(929149)

Mr.FAB CONSTRUCȚII INDUSTRIALE
ARAD, Micalaca str. Voinicilor F.N.

angajeaza

lacatusi, sudori, dulgheri, muncitori necalificati.

Informatii la tel.: **0734 780 568**

(908631)

S.C. TEHNODOMUS S.A., ARAD,
Str. Petru Rares Nr. 28

Angajam:

• PAZNIC
pentru puct lucru Arad

C.V. se vor trimite pe fax , e-mail sau la sediul firmei din Arad, str. Petru Rares Nr. 28

(929131)

A.N.A.R. - A.B.A. Mureș - S.G.A. Arad
anunță
publicul interesat asupra depunerii solicitării de emitere a acordului de mediu pentru proiectul „Acces pe coronamentul digului la Canton Munar", propus a fi realizat în Comuna Secusigiu, sat Sânpetru German, Munar, extravilan, jud. Arad.

(929910)

SC Agrirom SRL,
angajeaza
manipulanti
pentru depozit produse congelate.
Se ofera: salar motivant, tichete de masa si decontare abonament transport. Informatii la tel: **0745106388**

(930002)

aradjob.ro

SC TEXTILE MEDICALE SRL
Arad, ZONA INDUSTRIALA VEST, Str. III, nr. 1

angajeaza:

- **Electrician**
- **Electromecanic**
- **Tehnician tricotat**

Cerinte:
- Experienta profesionala relevanta in domeniu
- Seriozitate si spirit de echipa
- Disponibilitate program de lucru pe schimburi

Oferim:
- Conditii optime mediu de lucru
- Salarizare avantajoasa conform competentelor
- Prima de prezenta
- Prima de productie in functie de performantele obtinute
- Tichete masa
- Transport asigurat (inclusiv decontare abonamente transport)

Informatii suplimentare :
CV-urile se depun la sediul societatii sau fax **0257 274 200**
Informatii suplimentare se pot obtine la telefon : **0722 670 036** sau **0257 467 609,** persoana de contact : Alina Caras

(906851)

BEST WESTERN CENTRAL HOTEL ARAD

angajeaza:

CAMERISTA
- experienta pe post similar de minim 2 ani
- domiciliul in Municipiul Arad

AJUTOR BUCATAR
- pregatire de specialitate
- experienta pe post similar de minim 2 ani
- domiciliul in Municipiul Arad

OSPATAR
- pregatire de specialitate
- experienta in domeniu de minim 2 ani
- cunoasterea unei limbi de circulatie internationala
- domiciliul in Municipiul Arad.

CV-urile se depun la sediul societatii din Arad, Str. Horia nr. 8.
Informatii la telefon **0257/256543.**

(929989)

SC VDS BALCAN TRADE SRL

ANGAJEAZA

OPERATORI MASE PLASTICE

Cerinte:
- **acuitate vizuala**
- **atentie la detalii**
- **capacitate de lucru in echipa**

Beneficii:
- **pachet salarial atractiv in functie de realizari**
- **conditii de munca la standarde occidentale**
- **transport asigurat**
- **tichete de masa**

Pentru informatii suplimentare va rugam sa sunati la: 0257/21.66.24 sau sa depuneti un CV la sediul firmei din Micalaca, Calea Radnei FN.

(930003)

ANUNŢ PUBLIC

S.C. MASCHIO GASPARDO ROMANIA S.R.L., *titular al planului/ programului* **"PLAN URBANISTIC ZONAL SI REGULAMENT DE URBANISM AFERENT FUNCŢIUNE PRINCIPALĂ: AGREMENT SI SPORT ŞI ALTE CATEGORII FUNCŢIONALE: PRODUCŢIE PISCICOLĂ, SERVICII TURISM ŞI LOCUINŢĂ DE SERVICIU"**, *în* extravilan şi intravilan oraş Chişineu Criş, conform C.F. 302401, 303644, 303870, *aduce la cunoştinta publicului că decizia etapei de incadrare conform H.G. nr. 1076/2004, este acea de adoptare a planului fără aviz de mediu. Propunerile de reconsiderare ale deciziei se vor transmite in scris, in termen de 10 zile calendaristice de la publicarea anuntului, la sediul APM Arad, str. Splaiul Mureşului F.N.- telefon* ***0257280996*** *fax* ***0257284767***.

(929964)

ACTIV GRUP IPURL cu sediul în Arad, str.Tribunul Buteanu, nr.1, ap.1, jud.Arad, lichidator judiciar al **S.A Colonia Veche – Aradul Nou**, identificat prin CUI RO 1690235, debitor în dosarul nr. 3144/108/2006* aflat pe rol la Tribunalul Arad, anunţă vânzarea la licitaţie publică, deschisă, cu strigare, conform prevederilor Legii 85/2006, a bunului imobilul "Teren cu supraedificate" (fostele sere C.A.P.), situat in mun. Arad, str. Economului, FN, înscris în CF 303962 Arad (provenit din conversia de pe hârtie a CF nr. 472-Muresel), Nr. Top. 352-353/c.185-187,352-353/c.188/b,352-353/c.189-198, 352-353/c.202/1-5, in suprafaţă de **38.716 mp**, cu preţul minim de începere a licitaţie stabilit la **720.000 lei,** pret care nu include TVA.

Licitaţia va avea loc în data de **18.03.2015**, ora 14^{00}, la sediul ACTIV GRUP I.P.U.R.L. În caz de neadjudecare, licitaţia se reia, în acelaşi loc şi la aceeaşi oră, cu acelaşi preţ de începere a licitaţiei, în data de **25.03.2015**, în data de **01.04.2015**, respectiv în data de **08.04.2015**. Garanţia pentru înscrierea la licitaţie este de 10% din preţul de pornire a licitaţiei. Înscrierile şi achitarea garanţiei de participare la licitaţie se pot face până cu o oră înainte de începerea licitaţiei. Regulamentul de organizare a licitaţiei si relaţii suplimentare se pot obtine la sediul ACTIV GRUP IPURL, tel/fax. 0257.214821, mobil 0744.697814, sau email activ_grup@yahoo.com.

ACTIV GRUP IPURL cu sediul în Arad, str. Tribunul Buteanu, nr.1, ap.1, jud. Arad, lichidator judiciar al **SC ARĂDEANCA SA**, cu sediul in Arad, Str. Pădurii, nr. 2-4, jud. Arad, CUI 1703521, nr ORC J02/06/1991, conform Sentinţei Civile nr. 1229/21.03.2013 pronunţată de Tribunalul Arad, Secţia Civilă, în dosarul 3316/108/2012, anunţă vânzarea la licitaţie publică, conform prevederilor Legii 85/2006, a imobilului proprietatea debitorului, situat in municipiul Arad, str.Pădurii, nr.2-4, jud.Arad, înscris în Cartea Funciară nr. 302872 Arad (nr. CF vechi 54304 Arad), constând în **teren intravilan în suprafaţă de 584 mp** înscris sub A1, nr. Top:7439/6684/2.5.2/1/1/2, cu construcţii **Sediu administrativ** înscris sub A1.1, nr.Cad: C1, nr.Top:7439/6684/2.5.2/1/1/2, cu preţul minim de începere a licitaţiei de 1.196.053 **lei (pret care nu include TVA)**.

Licitaţia va avea loc în data de **18.03.2015**, ora 14^{00}, la sediul ACTIV GRUP I.P.U.R.L. În caz de neadjudecare, licitaţia se reia, în acelaşi loc şi la aceeaşi oră, cu acelaşi preţ de începere a licitaţiei, în data de **25.03.2015**, în data de **01.04.2015**, respectiv în data de **08.04.2015**. Garanţia pentru înscrierea la licitaţie este de 10% din valoarea de pornire a bunului imobil. Înscrierile şi achitarea garanţiei de participare la licitaţie se pot face pana cu 1 ora înainte de începerea licitaţiei.. Regulamentul de organizare a licitaţiei si relaţii suplimentare se pot obtine la sediul ACTIV GRUP IPURL, tel/fax. 0257.214821, mobil 0744.697814 sau email activ_grup@yahoo.com.

ACTIV GRUP IPURL, cu sediul în Arad, Str. Tribunul Buteanu nr.1, ap.1, Jud. Arad, în calitate de lichidator judiciar al **SC CHEMICAL DISTRIBUTION SRL**, identificata prin NR. O.R.C. J02/2092/2005 si CUI RO 18178532, societate în faliment, debitor în dosarul 416/108/2010 pe rol la Tribunalul Arad, anunţă vânzarea la licitaţie publică, conform prevederilor Legii 85/2006, a următoarelor bunuri mobile: AUTOCAMION IVECO EUROCARGO 75E14, an fabr. 1997 – 4.500 Ron, AUTOUTILITARA DACIA 1304 PICK-UP, an fabr. 1997 – 1.050 Ron, VIDEOPROIECTOR NEC NP61 – 750 Ron.
Licitaţia va avea loc în data de **24.03.2015, ora 13^{00}** , la sediul ACTIV GRUP I.P.U.R.L. Garanţia pentru înscrierea la licitaţie este de 10% din valoarea de pornire a bunului mobil. Înscrierile şi achitarea garanţiei de participare la licitaţie se pot face pana cu 1 ora înainte de începerea licitaţiei. La preţul de adjudecare se adaugă TVA. Regulamentul de organizare a licitaţiei si relaţii suplimentare se pot obtine la sediul ACTIV GRUP IPURL, tel/fax. 0257.214821, mobil 0744.697814, sau email activ_grup@yahoo.com.

(930001)

LICEUL TEORETIC "J. GREGOR TAJOVSKY" DIN NĂDLAC ORGANIZEAZĂ CONCURS PENTRU OCUPAREA POSTULUI DE
- **ÎNGRIJITOR CU 1/2 NORMĂ (4 ORE/ZI), PENTRU GRĂDINIŢA P.P. NR.2 NĂDLAC;**

CONDIŢII DE PARTICIPARE: STUDII MEDII SAU GENERALE, VÂRSTA MINIMĂ 18 ANI, DOMICILIUL ÎN ORAŞUL NĂDLAC, CUNOAŞTEREA LIMBII ROMÂNE ŞI SLOVACE – SCRIS ŞI VORBIT;

DOSARELE (CEREREA DE INSCRIERE LA CONCURS; COPIA ACTULUI DE IDENTITATE; COPIA CERTIFICATULUI DE NAŞTERE ŞI CĂSĂTORIE; COPIILE ACTELOR DE STUDII; COPIA CARNETULUI DE MUNCĂ SAU O ADEVERINŢĂ CARE SĂ ATESTE VECHIMEA ÎN MUNCĂ; CAZIERUL JUDICIAR; ADEVERINŢA MEDICALĂ; CURRICULUM VITAE;) SE DEPUN LA SECRETARIATUL LICEULUI, PÂNĂ LA DATA DE 23.03.2015;
INFORMAŢII SUPLIMENTARE LA NR. DE TELEFON 0257474340- Babinszki Elisabeta.

(929961)

S.C. SPIACT CF ARAD S.A.
producator de sisteme si componenete pentru transporturi feroviare

ANGAJEAZĂ:

SOFER AUTOCAMION
Femeie/barbat de serviciu

CV -urile se transmit la e-mail : societatea@spiactarad.sa sau se depun la sediul societatii SPIACT CF ARAD – Calea 6 Vanatori nr.55

Vor fi chemaţi la interviu numai cei selectaţi.

(918825)

FIRMA SPECIALIZATA IN SERVICII DE CURATENIE

ANGAJEAZA

PENTRU CENTRU COMERCIAL ATRIUM SITUAT IN CALEA AUREL VLAICU:

OPERATOR CURATENIE - SALARIU NET: 850 RON.

RELATII TEL. : 0735.300.391 / 0729.005.137 / 021.223.44.77

(919580)

GARSONIERE

- **Cumpăr garsonieră,** apartament 1 cameră, banii jos, 0755.483.216, 0746.055.126. 842254
- **Vând garsonieră,** baie, bucătărie, etaj 1, str. Simfoniei- Micălaca, ☎0745.235.511, 0742.394.635. 929136

AP.2 CAMERE-ARAD

- **Acum cumpăr apartament 2- 3 camere, garsoniere. Plata pe loc!!! 0752.510.776.** 842293
- **Cumpăr apartament** 2- 3 camere, plata pe loc, 0746.055.126, 0724.512.512. 842254
- **Ofertă! Vând** apartament 2 camere, parter, central, decomandat- mobilat.Preţ acceptabil, ☎0740.697.521. 929804
- **Vând apartament** bloc 2 camere, str. V. Milea nr. 33, etaj 2, renovat, 51 mp, lângă notariat Veritas, 36.500 Euro. Telefon 0749.197.079. 926498
- **Vând apartament** îmbunătăţit, mobilat şi cu garaj, zona P-ţa Romană. Tel. 0721.147.660, seara. 920809
- **Vând apartament** 2 camere lângă Pedagogic, decomandat, utilat modern, parcare privată, 37.000 Eur/negociabil, ☎0744.559.668. 897725
- **Vând apartament** 2 camere decomandate, etaj 1, Bloc 5, sc. B, str.Ioan Suciu, ☎0728.900.344. 918875

CASE-ARAD

- **●Ofertă! Vând** casă nou construită, cartierul Europa. Preţ acceptabil, ☎0740.697.521. 929801
- **Vând casă** mare (9 camere, pensiune), în Micălaca, str. Poiana nr.1, 270.000 Eur, ☎0722.782.353. 920858
- **Vând casă** în Micălaca, str. Fluierului nr.2, 95.000 Eur, ☎0722.782.353. 920760
- **Vând casă,** Aradul- Nou, 1.500 mp, teren, toate utilităţile F.S.= 22 m. Preţ 48.500 negociabil, ☎0740.846.369. 920613

CASE-JUDEŢUL ARAD

- **Vând casă** Dorobanţi 469, vizavi de piaţă, 25.000 Euro, 0741.056.463. 926487

- **Vând sălaş** la 2 km de Arad, două camere de locuit, grajd pentru animale, adăpost pentru furaje, livadă, pomi pe rod 4 ha, teren arabil, preţ negociabil. Tel. ☎0755.332.108. 929161

- **Vând casă** în marginea păşunii, saivan şi oi. Tel. 0751.788.407. 888484
- **Vând casă** 3 camere, bucătărie, 2 băi, 2 coridoare, teren 1.100 mp, la Curtici,34.000 Eur/negociabil,☎0752.425.210. 918880
- **Vând la** Sântana renovată complet, tot confortul, 0749.197.142. 929950

CASE-ALTE JUDEŢE

- **Vând casă** trei camere, bucătărie, baie, hol, plus anexe, 1500 mp, în Batania sau la schimb apartament bloc, ☎0744.628.252. 918884

TERENURI LOCAL

- **Vând loc** de casă 1.000 mp, Aradul- Nou, str. Stan Dragu. Tel.0724.033.354. 907871
- **Vând teren** extravilan 2 ha. zona IAS Mureşul. Telefon 0748.451.766. 926480

TERENURI JUDEŢ

- **Vând grădină** Bodrogul- Nou 20 ari, posibilitate construcţii sau livadă 6 Euro/mp, 0757.699.015. 918851
- **Vând păşune** Olari, 5 ha, compactă, cu CF. Preţ 3.500 Eur/ha. Tel. 0741.158.777. 927204

IMOBILE CHIRII

- **Închiriez apartament** 2 camere, etaj II, nemobilat, zona Spital Judeţean (Policlinică). Tel. 0744.211.604, 0742.060.745. 927196
- **Închiriez apartament** 2 camere, decomandat, suprafaţă 80 mp, mobilat, utilat, etaj III, zona Praporgescu, Bl. 18. Preţ 250 Euro chirie+ garanţie. Tel. 0741.158.777, 0724.467.844. 927206
- **Închiriez apartament** 3 camere zona Vlaicu, semimobilat, 100Euro. Telefon 0257/347851. 928177
- **Închiriez apartament** 2 camere central, renovat, mobilat, dotat, pe termen lung, orele 14- 20. Telefon 0771.318.594. 929124
- **Închiriez apartament** 2 camere, 150 Euro, Polivalentă, 0722.239.387. 929942
- **Închiriez apartament** două camere, mobilat, etaj 3, Lebăda. Telefon 0744.491.691. 929972
- **Închiriez garsonieră** lux, utilată, mobilată, Vlaicu, ☎0740.522.411. 920792
- **Închiriez urgent** garsonieră mobilată, gaz, frigider, maşină spălat (Vlaicu), ☎0751.382.017. 920468
- **Închiriez casă** cu etaj (310 mp), zonă centrală. Ideal sediu firmă. Tel: 0722.293738. 783912

SPAŢII COM-ARAD

- **Închiriez sau** concesionez cabinet stomatologic, zona Podgoria. Informaţii la 0726.214.336. 929170
- **Închiriez spaţiu** comercial, zona gării. Telefon 0722.986.828. 918902
- **Închiriez 2- 6** încăperi ultramodern, pentru- birouri, demisol- zona Primărie, 0722257409. 925694

TEREN-ARAD

- **Cumpăr teren** arabil la Secusigiu 2- 10 ha, la titlu sau CF, ☎0756.495.174. 929978
- **Cumpăr teren** arabil la Pecica tarla 150-160, 328, 1- 50, Nădlac partea dreaptă, ☎0722.606.527. 929979

OFERTE LOCURI DE MUNCĂ

- **Angajăm şofer** profesionist cat.C 2 zile/ săptămână, salar atractiv, 0762.921.642.
- **Angajăm absolventă** studii superioare economice, cunoştinţe contabilitate pentru firmă activitate transport, hotel, restaurant. Tel. 0722.247.941, e- mail: im@migarad.ro
- **Angajăm bucătar** cu experienţă pentru restaurant. Tel. 0722.643.327.
- **Hotel 3 stele** angajează recepţioneră. Informaţii telefon 0744.546860.
- **Angajăm facturist** (contabil), experienţă şi asistent vânzări, cunoscător engleză, 0730.101.320.
- **Angajăm ospătare,** bucătari(ese), femeie pentru curăţenie. Telefon 0746.296.343, 0723.370.263.
- **Angajăm persoană** evidenţă contabilă primară cu experienţă. Tel.0730.030.106. CV- urile: resurseumane@panpro.ro 928180
- **Angajăm personal** pentru fast- food. Tel. 0744.828.934.
- **Angajăm urgenţşoferi** cu atestate pt internaţional cu experienţă. Inf. 0737.508.213.
- **Angajăm vânzătoare** magazin alimentar zona gării, ☎0733.113.594, ☎0740.043.135. 929087
- **Angajez şofer** autobasculantă 40 tone. Experienţă obligatorie. Tel. 0723.648.086. 929155
- **Angajez şofer** transport internaţional, numai cu experienţă, ☎0729.690.253, 0724.380.443.
- **Angajez barman- ospătar,** zona Micălaca cu experienţă. Informaţii 0755.283.949.
- **Brutărie angajează** patiser cu experienţă, salar atractiv, bonuri, 0744.918.256, 0740.091.727.
- **Casă de** amanet angajează personal. Telefon 0758.236.323.
- **Caut persoane** serioase pentru distribuit pliante reclamă. Telefon 0726.219.140, 0745.819.228.
- **Firmă curăţenie** angajează personal pentru Arad şi Chişineu Criş, ☎0733.771.686.
- **Firmă de** construcţii angajează muncitori finisori. Tel. 0728.054.071.
- **Restaurant ultracentral** angajează bucătari şi ospătari cu experienţă. Telefon 0731.337.088.
- **SC angajăm** facturist- casier. CV: tigerarad1@tigeramira.ro Telefon 0257/212266.
- **SC angajează** şoferi cu atestat, curse extern 22T, prelată, 0725.234.626.
- **SC angajează** manipulant şi stivuitorist cu atestat. Nr. telefon 0725.347.838.
- **Societate comercială** angajează femeie pentru călcat. Tel. 0722.267.617.

PRESTĂRI SERVICII

- **Acord garanţie,** repar maşini spălat automate, frigidere, domiciliul clientului, 0745.395.282. 918774

SOLICITĂRI SERVICII

- **Solicit ofertă** prestări servicii 9 ha teren arabil Pecica, 0735.386.598. 929932

CONSTRUCŢII

- **Aduc balast,** nisip, sort, pământ, lemne foc, ridic moloz, ☎0747.206.371. 867066
- **Aduc balast,** nisip, sorturi, lemne, ridic moloz, mraniţă. Tel. 0754.772.222. 920831
- **Aduc nisip,** balast, piatră concastă, moloz, mraniţă, etc., 0742.749.698. 929173
- **Vând lemne** foc tăiate, crăpate şi calitate. Telefon 0721.592.572. 919552

- **Vând 450** buc. ţiglă, model Tondach Efect Plus, preţ convenabil, 0257/231992. 929141

ELECTRONIC PLUS

- **Vând combină** frigorifică stare foarte bună. Preţ 450 Ron/negociabil, ☎0749.091.691. 929974
- **Vând urgent** aragaz cu 4 ochiuri, stare foarte bună. Telefon 0357/414969, 0770.249079. 929971
- **Vindem/Reparăm electrocasnice** second, frigorifice, maşini spălat, uscătoare, aragaze, electrice, televizoare, anvelope, vitrine comerciale, termopane. Reducere pentru schimb, rate, Lipova. Tel. 0744.796.542. 830997

MOBIDOM

- **Vând canapea** extensibilă din piele ecologică, culoare crem, stare impecabilă: * lungime- 2,35 cm (inclusiv mânere); * adâncime- 0,85 cm (şezut- 65 cm); * deschisă, are lăţime de aproximativ 1,5- 1,6 m; * pot dormi 2 pers, fără probleme. Telefon 0722.682.777. 919703

PIERDERI

- **Ciobănesc German** dispărut în zona Grădiştе. Răspunde la numele de Spot. Cei care au informaţii vă rugăm sunaţi la 0722.574.949. Oferim recompensă mare!!! 919654
- **Pierdut anexă** certificat înmatriculare SC Larsilva SRL. O declar nulă. 929946
- **Pierdut atestat** 0068233, ADR atestat agabaritic 0259183, certificat coordonator 0055108, atestat marfă 0163832000 pe numele Pavăl Cornel. Le declar nule. 929969
- **Pierdut căţeluşă** Labrador în Sederhat, culoare alb- gălbui, vârsta 1 an, are curea la gât. Răspunde la numele de Alma. Dacă o găsiţi, contactaţi- mă la nr. tel.:0728.284.739. Ofer recompensă. 920861
- **Pierdut certificat** de înregistrare al SC Alida& Valy Impex SRL, CUI 15827694, J02/ 1340/2003. Îl declar nul. 930004
- **Pierdut legitimaţie** de călătorie pe numele Ilea Nicolai, eliberată de Asociaţia de Nevăzători Arad. O declar nulă. 929966
- **SC Attract** M SRL a pierdut anexă la certificatul de înregistrare. O declar nulă. 930005

PLANTE-FLORI

- **Vând tărâţe** şi făină. Telefon ☎0744.190.192. 773939
- **Vând 100** baloţi lucernă, paie balotate, 10 tone porumb, 0741.641.080. 929983

ANIMALE-PĂSĂRI DOMESTICE

- **Cumpăr vaci** slabe, grase, lipsă calciu pentru abator. Telefon 0745.505.122. 929981
- **Vând câine** boxer tigrat de 7 luni, 350 lei, ☎0752.425.210. 918866
- **Vând viţea** de un an, vacă gestantă luna VII- a. Tel. 0257/454169, 0756.241.224. 928206
- **Vând 1** vier pentru montă scrofiţe, 3 scrofiţe prăsilă şi 7 şoldani rasă de carne, 0257/380296, 0733.980.232. 917683
- **Vând 10** purcei. Tel. 0753.492.142. 929998
- **Vând 130** oi, localitatea Nădlac. Tel. 0721.309.781. 909692

DIVERSE

- **Cumpăr cositor,** neferoase, pene vechi şi noi, caroserii, baterii, 0746.414.369. 929999
- **Cumpăr pene** vechi- noi, fier vechi, caroserii, preţ bun, 0745.983.893. 905205
- **Vând 4 porci,** între 120 şi 140 kilograme, la Semlac. Preţ negociabil. Tel: 0257/534.329.

Publicitate mica: 0257/210.775 MARE: 0257/280.904

DECESE

Cu durere în suflet anunţăm decesul celei care a fost mamă, bunică şi străbunică,

MARTIN ELENA.

Dumnezeu s-o odihnească în pace! Înmormântarea va avea loc astăzi, 11 martie 2015, ora 14:00 de la capela Cimitirului Eternitatea (UTA).

Fam. Gyenge Iosif şi Elena, nepoata Monica, fiica Mariana şi nepoata Violeta cu familia

Cu durere în suflet anunţăm încetarea din viaţă a celei care a fost iubitul nostru,

MIHAI IACOB
în vârstă de 60 ani.

Înmormântarea va avea loc astăzi, 11 martie 2015, ora 13:00 de la domiciliul din com. Semlac, nr. 359. Dumnezeu să-l odihnească în pace!

Familia îndoliată

Obelisc NON-STOP

- **Firma Obelisc** oferă gama completă de sicrie, capace frigorifice, personal calificat, transport național și internațional și accesorii.
- **Organizăm** evenimente complete de înmormântare, parastase
- **Rezolvăm actele** la spital, actele necesare pentru declararea decesului, primărie și casa de pensii.
- **Punem la dispoziție** consultanță permanentă, medic constatator deces

**Pentru a simplifica etapele ce se parcurg în cazul unui deces, recomandăm clienților noștri efectuarea unei precomenzi.*

(H-750255)

Adresa:
Arad, Str. Ștefan CICIO POP (colț cu M.Eminescu) 26.
Telefon: **0744 566 276**

DECESE

Cu durere și tristețe mare în suflet ne despărțim de dragul nostru

profesor VELCIOV ROCUȘ.

Dumnezeu să-l odihnească! Înmormântarea va avea loc de la domiciliu din Șiria, astăzi, 11 martie 2015, ora 13.00.

Familia îndoliată

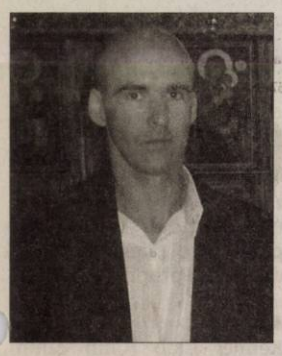

O inimă bună a încetat să mai bată, un suflet bun s-a ridicat la cer, lăsând în urmă o nemărginită durere și un dor imens. Recunoștință veșnică celui care a fost fiu, soț, tată, frate,

BULZ CLAUDIU OVIDIU

în vârstă de 37 ani.

Dumnezeu să-l odihnească în pace! Slujba de înmormântare va avea loc astăzi, 11 martie, ora 13:00 de la Capela Cimitirului Bujac. Te vom plânge mereu în sufletele noastre.

Familia îndoliată

Cu multă durere în suflet, anunțăm trecerea la cele veșnice a celei ce a fost soție, mamă, soacră, bunică și străbunică,

TRIPA VIORICA

la vârsta de 81 ani.

Înmormântarea va avea loc joi, 12 martie 2015, ora 13:00 de la Capela Cimitirului Grădiște.

Familia îndurerată

Cu profund regret anunțăm încetarea din viață,

la vârsta de 86 ani, a iubitului nostru soț, tată, socru, bunic și străbunic,

BUPTE IOAN MIRCEA

din Iermata.

Înmormântarea va avea loc azi, 11 martie 2015, ora 13.00, la Cimitirul din Ineu. Dumnezeu să-l odihnească în pace!

Familia îndoliată

Anunțurile de deces se publică GRATUIT!

O inimă a încetat să mai bată, un suflet nobil s-a ridicat la cer lăsând în urmă o durere imensă. Recunoștință veșnică celui care a fost soț, tată și ginere,

economist, jurist avocat

IOAN HĂZULEA.

Înmormântarea va avea loc astăzi, 11 martie 2015 ora 15 la Cimitirul Eternitatea. Cât ai trăit te-am iubit, cât voi trăi te vom plânge!

Familia îndoliată: soția Rodica, fiul Ciprian și soacra Doina

CONDOLEANȚE

Un gând frumos și mulțumiri celui care a fost

MIHAI IACOB

– vicepreședinte PNȚCD Arad.

Dumnezeu să-l odihnească în pace!

Organizația Județeană PNȚCD Arad

„Fie-ți îngerii aproape, somnul dulce!" draga noastră

OANA GEORGESCU (născută LAMOȘ).

Pentru cei prea greu loviți de plecarea ta prematură – soțul, părinții, sora, cumnații, nepoatele – mângâierea Atotputernicului.

Fam. prof. Pintea

Suntem alături de familia Lamoș în greaua încercare pricinuită de despărțirea de cea care a fost iubita lor fiică. Dumnezeu să o odihnească în pace!

ACMRR SRI Filiala Arad

Cu adâncă durere în suflet ne luăm rămas bun de la prietena noastră,

ALICE GEORGESCU.

Sincere condoleanțe familiei îndoliate!

Fam. Dașcău și Diculescu

Prof. univ. dr. ing. Daniel Chinciu și familia regretă profund trecerea în neființă a domnului

ec. avocat IOAN HĂZULEA

și transmite sincere condoleanțe și compasiune familiei îndoliate: Rodica, Ciprian și mama Doina. Dumnezeu să-l odihnească în pace!

Cu inima plină de durere ne luăm rămas bun de la finul nostru

ec. avocat HĂZULEA IOAN

plecat prea devreme dintre noi. Dormi în pace suflet blând!

Fam. Cotrău Gheorghe

COMEMORĂRI

Aprindem o lumânare și așezăm un buchet de flori pe mormântul celui care a fost

col.r. M.I.

ARDELEAN IOAN ALEXANDRU.

A fost un tată, soț, bunic, frate și socru blând, iubitor și înțelept. Celor care l-au cunoscut, le amintim că astăzi se împlinesc 18 ani de la trecerea sa în neființă. Dumnezeu să-l odihnească în pace!

Îndurerați pe veci: soția Magdalena, fiica Maria Magdalena, nepoatele Cristina, Gabriela, sora Lazie Aurora și ginerele Vasile Bizău

Azi ar fi fost ziua.../ În care am fi sărbătorit cu bucurie pe

ALEXANDRU VASILE.

Suntem singuri și plângem în tăcere/ Absența celui care ne-a umplut/ Și a dat sens vieții noastre/ În loc să-ți spunem „La mulți ani"/ Mormântul cu lacrimi îl udăm/ Cele mai frumoase flori/ Îți transmitem sus în Rai. Rog pe Bunul Dumnezeu să te ierte să-ți dea lumină fără de sfârșit și odihnă veșnică!

Fam. Alexandru

Flori galbene pe mormânt și clipe de aducere aminte la 6 săptămâni de la plecarea în eternitate a celei care a fost soră și mătușă,

MIHAI ELISABETA.

Dumnezeu să o odihnească în pace! Parastasul va avea loc sâmbătă, 14 martie ora 12:00 la Biserica Ortodoxă din Grădiște.

Familia Boldovici

Astăzi se împlinesc 6 ani de dor nestins, de când ai plecat dintre noi cel mai iubit soț, tată și bunic,

CACUCI CONSTANTIN.

Te vom iubi mereu și nu te vom uita niciodată. Dumnezeu să te odihnească în pace, suflet blând!

Familia

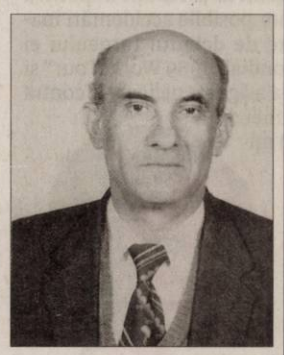

Purtăm în suflet aceeași durere și tristețe la împlinirea a 5 ani de când iubitul nostru tată și bunic nu mai este lângă noi. Dragă

GYURE BELA

nu te vom uita niciodată. Te iubim și așteptăm clipa revederii.

Familiile Gyure și Furdea

Lacrimi și flori azi, 11 martie când se împlinesc 14 ani de la despărțirea de cel care a fost dragul nostru tată și bunic,

BIZĂU GHEORGHE

și respectiv 17 ani de la despărțirea de cea care a fost draga noastră mamă și bunică,

BIZĂU DOCA.

Dumnezeu să-i ierte și să-i odihnească în pace!

Copiii Gheorghe, Gavrilă și Vasile Bizău

SERVICII FUNERARE

CASĂ FUNERARĂ
str. **COCORILOR** nr. **27**
(între cimitirele **Eternitatea** și **Pomenirea**)

OFERĂ:
- **GRATUIT SĂLI DE PRIVEGHI** (capele).
- **SĂLI PENTRU POMENI**, cu meniu la alegerea clientului.
- **SICRIE** și **RESPETE** produse de firma noastră, la **PREȚ REDUS**.
- **GRATUIT** pregătim dosarul pentru ridicarea ajutorului de înmormântare.

(795467)

tel. 0728 690 120 / 0728 690 121

Despre foştii preşedinţi

LOS ANGELES. Actorul american Kevin Spacey, protagonistul serialului „House of Cards", a cărui tematică este politica, va produce o serie de documentare despre unii dintre foştii preşedinţi ai Statelor Unite ale Americii. Starul hollywoodian va fi, de asemenea, naratorul fiecăruia dintre cele şase episoade ale acestei serii TV, intitulată „Race for the White House". Episoadele din noua serie, produsă de postul CNN, se vor concentra fiecare pe câte o campanie prezidenţială din politica americană. Dana Brunetti, partenera lui Kevin Spacey din echipa de producţie a serialului online „House of Cards", va fi coproducătoare a acestei serii de documentare. **SURSA:MEDIAFAX**

S-au luat la bătaie în club

PARVIS. Naomi Campbell şi Cara Delevingne s-au bătut într-un club din Paris duminică seară, după ce renumitul model britanic, în vârstă de 44 de ani, a acuzat-o pe mai tânăra ei colegă de breaslă, în vârstă de 22 de ani, că nu o „respectă" pe cântăreaţa Rihanna, prietenă comună a celor două vedete. Potrivit contactmusic.com, cele două top-modele britanice erau prezente duminică seară la o petrecere organizată de Garage Magazine în clubul Castel din Paris. La un moment dat, Naomi Campbell a început să o admonesteze verbal pe Cara Delevingne, acuzând-o că nu o respectă pe prietena lor comună Rihanna. La scurt timp după aceea, disputa verbală dintre cele două top-modele s-a transformat într-o confruntare fizică. Un martor prezent la incident a dezvăluit: „Naomi era furioasă, pentru că ea, Cara, a spus ceva de rău despre Rihanna". „Naomi a acuzat-o pe Cara că nu o respectă pe Rihanna şi a început să ţipe la ea. Apoi, Naomi a împins-o pe Cara, iar aceasta a împins-o la rândul ei pe Naomi", a adăugat aceeaşi sursă. Disputa dintre cele două top-modele a devenit şi mai violentă, în momentul în care Cara Delevingne a început să o tragă de păr pe mult mai celebra ei colegă de breaslă. **SURSA:MEDIAFAX**

Cara Delevingne şi Naomi Campbell FOTO:EPA

Eniko
Pasiunile ei sunt moda şi călătoriile

www.aradon.ro
Mai multe poze cu Eniko

Şi-a asigurat picioarele

LOS ANGELES. Cântăreaţa americană Taylor Swift, în vârstă de 25 de ani, şi-a luat câteva măsuri de precauţie împotriva unor posibile accidentări înainte de debutul turneului ei mondial „1989 World Tour" şi şi-a asigurat picioarele contra sumei de 40 milioane de dolari, afirmă presa americană. Această sumă pare excesiv de mare, însă show-urile artistei americane debordează de energie, iar managerii cântăreţei au dorit să se asigure împotriva unor posibile accidentări ale cântăreţei care ar putea să îi pericliteze cariera, înainte de debutul acestui turneu mondial, informează contactmusic.com.„Pare un fapt absurd, dar dacă picioarele ei păţesc ceva, atunci Taylor Swift nu va mai putea să îşi ducă la capăt spectacolele", a declarat o sursă pentru tabloidul The National Enquirer. „Cariera ei, care acum valorează 200 milioane de dolari, ar fi în mare bucluc", a adăugat aceeaşi sursă.

Taylor Swift FOTO:EPA

Cel mai periculos traseu din lume, redeschis

SPANIA. Cel mai periculos traseu din lume, El Caminito del Rey (Mica potecă a Regelui), era o provocare populară pentru aventurieri înainte de a fi închis. Închiderea sa a fost determinată de faptul că, între 1999 şi 2000, cinci oameni şi-au pierdut viaţa încercând să străbată acest drum. Cu o investiţie de 2.8 milioane de euro, traseul va putea fi din nou folosit, de data aceasta cu mijloace de securitate, relatează dailymail.co.uk.

Noua „El Caminito del Rey" a fost deja văzută de presă, iar de pe 28 martie va putea fi circulată.

Traseul a fost construit în anul 1901 pentru a oferi muncitorilor din construcţii acces la centralele hidroelectrice din Chorro Falls şi Gaitanejo Falls. **SURSA:MEDIAFAX**

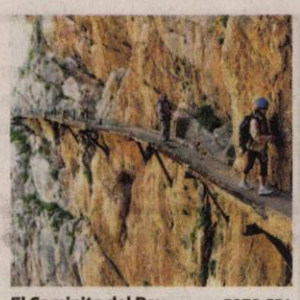

El Caminito del Rey FOTO:EPA

Vobara
Este unul din cei doi noi koala trimişi de Grădina zoologică din Budapesta, la Grădina zoologică din Australia. FOTO: EPA

Suspiciuni de otrăvire la „Crufts"

Potrivit presei britanice, circa cinci câini au fost otrăviţi în timpul acestui concurs.

LONDRA. Organizatorii prestigiosului concurs canin ‚Crufts' din Marea Britanie au minimalizat luni „zvonurile" potrivit cărora mai mulţi câini ar fi fost otrăviţi în cadrul competiţiei de duminică, în condiţiile în care moartea suspectă a unui setter irlandez, Jagger, a emoţionat lumea crescătorilor de câini, relatează marţi AFP. O anchetă a fost lansată după ce proprietarii lui Jagger, pe numele său complet Thendara Satisfaction, s-au declarat convinşi că animalul a fost otrăvit în timpul expoziţiei canine care s-a încheiat duminică la Birmingham. Potrivit presei britanice, circa alţi cinci câini au fost otrăviţi în timpul acestui concurs. ‚În acest moment, nu sunt decât zvonuri', a declarat un purtătorul de cuvânt al ‚Crufts', precizând că niciun veterinar nu a exprimat temeri în acest sens în timpul evenimentului şi nu a fost depusă nicio plângere oficială din partea proprietarilor.

La competiţie FOTO:FAN

Anchetă

Kennel Club (Club canin), care organizează această mare competiţie canină, a declarat că aşteaptă rezultatele analizelor toxicologice, pentru a se face lumină privind cauzele decesului lui Jagger.

Concursul Crufts este organizat în fiecare an în Marea Britanie din 1891. Proprietarii britanici ai câinilor se tem de o concurenţă neloială la acest concurs, în condiţiile în care de câţiva ani participă tot mai mulţi câini din străinătate care ar fi dresaţi într-o altă manieră şi ar adopta un comportament „diferit" la concursuri. **SURSA:.AGERPRES**

Cele mai mari încasări

LOS ANGELES. Lungmetrajul „Lunetistul american/ American Sniper", regizat de Clint Eastwood, a depăşit „Jocurile foamei: Revolta - Partea I" şi a devenit filmul cu cele mai mari încasări în Statele Unite dintre toate peliculele lansate în 2014, informează bbc.com.

Regizat de Clint Eastwood şi avându-l în rolul principal pe actorul Bradley Cooper, care interpretează rolul lunetistului Chris Kyle din marina americană, acest film a generat încasări de 337,2 milioane de dolari după lansarea sa oficială din luna decembrie.

Cel mai recent film din franciza „Jocurile foamei" obţinuse încasări de 336,8 milioane de dolari. Cu o acţiune plasată în timpul războiului din Irak, „American Sniper" este filmul lui Clint Eastwood cu cel mai mare succes de casă până acum. Pelicula a avut o lansare într-un număr limitat de cinematografe americane pe 25 decembrie, pentru a deveni eligibil la Oscarurile din acest an. Lansarea pe scară naţională a filmului a avut loc în ianuarie. **SURSA:MEDIAFAX**

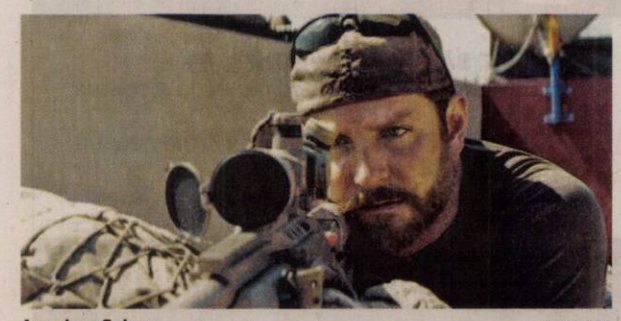

American Sniper FOTO:EPA

Reclamă inedită

ISTAMBUL. Un bărbat surd din Istanbul a avut parte de o zi lipsită de probleme de comunicare, după ce a fost implicat, fără ştirea lui, într-o reclamă pentru serviciul de relaţii cu publicul al companiei Samsung. Cu o lună înainte de filmarea reclamei, oamenii din Istanbul au învăţat limbajul semnelor şi mai multe camere video au fost instalate prin oraş. Pe 28 decembie 2014, Muharrem, care este hipoacuzic, iese din casă, însoţit de sora sa. Pe drum, un vânzător îi dă informaţii despre un sortiment de covrigi din magazinul său, un alt bărbat îi oferă un măr, iar o femeie care se loveşte accidental de el îi cere scuze. Iar toată comunicarea este făcută prin intermediul limbajului semnelor folosit de Muharrem. **SURSA:MEDIAFAX**

Emoţionat FOTO:FAN

Castele redescoperite

BUCUREŞTI. Castle Break, prima iniţiativă de redescoperire a castelelor şi conacelor româneşti prin turism cultural, a fost lansată în România, urmând să fie organizate, începând din mai, o serie de trasee, care vor cuprinde obiective precum castelele Corvinilor, Károlyi din Carei şi Bánffy din Bonţida, judeţul Cluj.

După ce, în ultimii ani, a construit, prin proiectul Monumente Uitate, cea mai amplă platformă online dedicată castelelor şi conacelor din România, Arche propune o iniţiativă care să aducă mai aproape aceste reşedinţe mai puţin cunoscute ale elitelor de altădată de cei care vor să le descopere. **SURSA:MEDIAFAX**

FONDAT 1989, APARE LA ARAD, TEL. 0257/281.802, E-MAIL: REDACTIA.JURNALARADEAN@RUSSMEDIA.RO; PUBLICITATE.JURNALARADEAN@RUSSMEDIA.RO

Raluca Martin prezintă situaţia înscrierilor în clasa pregătitoare
PAGINA 3

JURNAL ARĂDEAN

o marcă russmedia

Ce se întâmplă cu creierul când asculţi muzică
PAGINA 6

JOI
12 MARTIE 2015
ANUL XXVII, NR. 7279
16 PAGINI - 1,50 LEI

8° Temperaturile se vor situa între 2 şi 8 grade. Vântul va sufla cu 14-19 km/h.

DIMINEAŢA | AMIAZA | SEARA

Pier simbolurile Aradului

Încet, dar sigur, pierdem tot mai multe valori ale patrimoniului cultural-istoric.

ARAD. Erau cândva embleme ale Aradului. Fie că vorbeau despre viaţa economică ori cea culturală, reprezentau simboluri cu care ne mândream. Astăzi cele mai multe dintre ele au dipărut sau sunt pe cale de a fi pierdute. Vom exemplifica acum doar cu două dintre acestea: „Butucul de fier" de la Casa cu Lacăt (str. Tribunul Dobra) şi „Teatrul Vechi" (de pe str. Gh. Lazăr).

Până în 1994 „trunchiul" breslelor putea fi văzut de oricine la Casa cu Lacăt. În acel an, Butucul de fier a dispărut peste noapte, dar poliţia a reuşit să-l recupereze şi să-l predea muzeografilor. Aşa a ajuns în laboratorul de conservare-restaurare al Complexului Muzeal Arad, de refacerea lui ocupându-se restauratorii Radu Tunaru şi Gheorghe Petrişor. Acum butucul poate fi văzut, dar nu la locul lui iniţial, ci în secţia de istorie a Muzeului.

Teatrul Vechi este o ruină. Cine-şi mai poate imagina că această clădire degradată, acoperită cu o plasă de protecţie, a fost, cândva, primul edificiu de teatru permanent din România? Că aici au poposit trupele lui Mihai Pascaly şi Matei Millo şi chiar poetul naţional Mihai Eminescu (în calitate de sufleur)? Că aici a funcţionat primul cinematograf din Arad, sub denumirea de „Urania", unul din cele mai vechi cinematografe din ţară?

S-a vorbit, în ultimii ani, că la Casa cu Lacăt va fi montat o copie a butucului. Ca să nu mai vorbim de câte promisiuni ni s-au făcut cu proiecte de restaurare la Teatrul Vechi „pentru a salva această clădire şi a o reda circuitului cultural al Aradului". Dar, din păcate pentru oraşul nostru, au rămas doar vorbe. /P.7

Un Imperio şi alte 15 tramvaie, blocate la Primărie

Circulaţia tramvaielor a fost blocată, ieri, în faţa Palatului Administrativ pentru aproximativ o oră. Un autoturism marca Peugeot a fost parcat prea aproape de linia de tramvai, aşa că mijloacele de transport în comun nu au mai putut circula dinspre Podgoria spre Teatru. Primul tramvai care a ajuns în dreptul maşinii parcate a fost un Imperio, la ora 13:50. Şirul de tramvaie s-a mărit foarte repede, aşa că, în decurs de o oră, peste 15 tramvaie au făcut coadă până aproape de zona Podgoria. După aproximativ 45 de minute din momentul în care vagonul Imperio a rămas blocat, „bizonul" a fost ridicat iar circulaţia eliberată. FOTO: V. GORAN

Afară-i vopsit gardul... FOTO: FAN

Gunoaie pe pământ sfinţit

ARAD. Parcul 23 August din cartierul Micălaca, spaţiu de relaxare pentru adulţi şi de joacă pentru copii, realizat cu finanţare europeană şi aflat în grija Parohiei Micălaca Veche II, a ajuns focar de infecţii. Pericolele ce se ascund în spatele căsuţelor de lemn le-am primit de la cititorii Jurnalului arădean. /P.3

Sunt de acord cu fuziunea PC-PLR

ARAD. Liderii PC şi PLR Arad - Mircea Purcaru, respectiv, Ionel Ciupe, consideră că fuziunea celor două partide este necesară, pentru formarea unui al treilea pol politic, de centru-dreapta. /P.5

Reparaţii scumpe pe drumurile naţionale

ARAD. CNADNR estimează că va cheltui peste 17 milioane de lei pentru întreţinerea pe timp de vară a drumurilor naţionale din judeţul Arad. /P.8

Au semnat contractul FOTO: A.G.

Semnătură pentru Arad-Felnac

ARAD. Modernizarea drumului judeţean dintre Arad şi Felnac a intrat în linie dreaptă. După cinci ani de incertitudini, locuitorii din zonă pot să răsufle uşuraţi. A fost semnat contractul pentru modernizarea şoselei cu pricina. /P.3

Snopit în bătaie de doi tâlhari

CHIŞINEU-CRIŞ. Doi tâlhari au pătruns în curtea casei unui localnic din oraşul Chişineu-Criş, l-au lovit în zona capului, i-au pus mâinile la gât şi i-au furat telefonul mobil şi 100 de lei. /P.8

Premiată de Aradon şi JA FOTO: JA

Cea mai populară profesoară

ARAD. Simona Chintoan de la Colegiul Economic a câştigat concursul „Votează profesoara preferată" de pe site-ul nostru www.aradon.ro. /P.5

Şomaj

Judeţele cu cele mai ridicate rate la şomaj.

	%
Vaslui	14,10
Mehedinţi	12,99
Teleorman	12,37
Dolj	11,67
Ialomiţa	11,35

Grafica: Jurnal arădean, sursa: ANOFM

Bătrâneţe. Singurătate. Boală. Nedreptate

Le regăsim pe toate în povestea de viaţă a arădeanului Vasile Ştiube, care îşi duce drama pe picioare, în demnitate.

ARAD. Are 84 de ani şi doar doi dinţi în gură. Pe vremuri, Vasile Ştiube a fost pompier la UTA. Acum e un pensionar oarecare. Soţia i-a murit în urmă cu 15 ani şi, de atunci, e singur. Nu are copii, nu are pe nimeni. Are, în schimb, o grămadă de boli şi o mulţime de neajunsuri. A venit la ziar sprijinit de-un baston, dar nu pentru a se plânge sau a cere ajutorul căci, în ciuda nedreptăţilor pe care le trăieşte, este un om demn şi onest. A venit, probabil, din cauza singurătăţii. A venit să vorbească cu cineva, să se simtă ascultat şi băgat în seamă. Ne-a povestit despre viaţa lui şi, astfel, am ajuns să-i cunoaştem drama.

„S-a întâmplat, uneori, în tramvai sau pe stradă, să nu ştiu unde mă aflu. Nici să vorbesc n-am putut în momentele acelea. Noroc cu nişte oameni care m-au însoţit până într-un loc pe care l-am recunoscut. Şi atunci am ştiut pe unde trebuie să merg ca să ajung acasă" - povesteşte cu naturaleţe Vasile Ştiube. „Acasă" înseamnă un apartament cu o cameră. Şi atât. Nu este căminul călduros pe care şi l-ar putea imagina unii. „Acasă" este locul în care nu s-a făcut curăţenie de opt luni. „Acasă" nu prea găseşti nimic de mâncare. „Acasă" trebuie plătite cheltuieli care „fură" o parte consistentă din pensie. „Acasă" sunt amintirile. /P.5

Roland Nagy FOTO: JA

A primit sprijin neaşteptat

ARAD. UTA porneşte în noul sezon sâmbătă, la ora 15, pe arena „Motorul", în faţa ultimei clasate, Viitorul Craiova. Arădenii pleacă la drum cu un cadou de la principalele adversare, care au remizat pe teren propriu în prima etapă a returului. Antrenorul Nagy spune că pe UTA o aşteaptă 11 finale. /P.9

Au făcut lista cu nereguli

ARAD. După ce primarul Aradului a cerut poliţiei locale să verifice modul în care sunt semnalizate lucrările, poliţiştii locali au luat la verificat oraşul. Lista cuprinde cinci străzi unde diferiţi constructori muncesc fără să respecte regulile. Aceasta a ajuns la primărie şi sunt aşteptate sancţiunile. Poate aşa constructorii vor respecta pe viitor legea şi pe cetăţenii care trec prin zonele respective. /P.5

Şantierele la verificat FOTO: JA

Un nou protest pe drumuri

Organizatorii protestului de pe drumul judeţean care leagă Caporal Alexa de Pâncota anunţă că, în acest sfârşit de săptămână, vor organiza un nou protest. De această dată, ţinta va fi drumul judeţean care leagă Aradul de Şiria şi, apoi, mai departe, până la Pâncota. Organizatorii spun că au primit aprobări atât de la primăria din Vladimirescu, cât şi de la primăria din Şiria. Au fost cerute două autorizaţii pentru că protestul va avea două părţi: una la ieşirea din Horia spre Şiria, iar cealaltă la ieşirea din Şiria spre Pâncota. FOTO: A.G.

9 771220 748041 15051

Remember: 12 martie

1885 S-a născut Mateiu I. Caragiale, poet şi prozator român (d. 1936)

1925 S-a născut Constantin Chiriţă, scriitor şi scenarist (d. 1991)

1946 S-a născut **Liza Minnelli,** actriţă şi cântăreaţă americană

1948 S-a născut Andrei Nicolae Pippidi, istoric român

1950 A murit scriitorul Heinrich Mann (n. 1871)

1950 S-a născut George Nicolescu, compozitor şi solist vocal

Liza Minnelli FOTO: FAN

1957 S-a născut Steve Harris, basistul şi fondatorul trupei Iron Maiden

1965 A murit George Călinescu, critic, istoric literar, scriitor şi publicist (n. 1899)

1999 A murit Yehudi Menuhin, violonist, elev al lui George Enescu (n. 1916)

Întreruperi de curent

Vineri, 13 martie 2015. În judeţ, h 8-16: Luncşoara; **h 9-17:** Caporal Alexa.

Piețe și târguri

Astăzi este zi de piaţă agroalimentară la Curtici, Sebiş, Bata, Cermei, Zădăreni, Ghioroc, Săvârşin, Secusigiu, Sântana, Târnova, Zăbrani, Zerind. **Tot astăzi au loc târguri săptămânale la** Nădlac, Curtici, Sebiş, Cermei, Săvârşin, Secusigiu, Zerind.

Mâine, vineri, se desfăşoară târguri săptămânale la Ineu, Şepreuş, Şimand.

Telefoane utile

☎ INFORMAŢII TELEFONICE: 118.932; ☎ ROBOT: 1958; ☎ APEL UNIC DE URGENŢĂ (SALVARE, POLIŢIE; Pompieri): 112; ☎ PRIMĂRIA MUNICIPIULUI ARAD: Program de relaţii cu publicul (camera 5) luni-vineri între orele 8-20. Tel.: 0257/284.744; tel. centrală: 0257/281.850; ☎ S.C. E.ON GAZ ROMÂNIA - Sucursala Arad - Dispecerat şi intervenţie telefon:0357/403.321; ☎ DERANJAMENTE CURENT ELECTRIC: 0257/929; ☎ INFORMAŢII CFR: 0257/231.777; ☎ PROTECŢIA CONSUMATORULUI: B-dul Revoluţiei, nr. 50. Telefon: 0257/257.049; ☎ POLIŢIA LOCALĂ: 0257/939.

Sudoku

REGULI: În fiecare bloc sunt câteva cifre între 1 şi 9, stabilite dinainte. Acestea trebuie completate cu cifrele lipsă, în aşa fel încât fiecare număr să figureze o singură dată. De asemenea, cifrele de la 1 la 9 trebuie să figureze o singură dată atât pe rândurile orizontale cât şi pe coloanele verticale ale celor nouă blocuri luate împreună.

ÎNCEPĂTORI

6				4		1		
				6				2
	1		7		5			
7		8		5			2	
							5	
		2	3			9		
2	6							1
		4			7			
			2			6		4

AVANSAŢI

			2			9		6
		8			7			3
		9		5		8		
					6			
3		2				6		
	1					3	2	
	6	5		4	2			
2			5					1
	8			9				

Soluţiile jocurilor din numărul precedent:

ÎNCEPĂTORI

1	6	3	8	2	9	5	4	7
5	7	2	1	6	4	9	8	3
8	4	9	3	7	5	2	6	1
2	8	5	6	4	3	7	1	9
6	9	1	7	5	8	3	2	4
7	3	4	9	1	2	6	5	8
9	1	6	2	8	7	4	3	5
3	5	8	4	9	6	1	7	2
4	2	7	5	3	1	8	9	6

AVANSAŢI

7	8	5	9	1	6	4	3	2
2	3	1	8	4	7	5	6	9
4	9	6	2	5	3	7	1	8
5	7	8	1	6	4	2	9	3
9	4	3	5	2	8	6	7	1
6	1	2	7	3	9	8	4	5
1	5	4	3	7	2	9	8	6
3	6	9	4	8	5	1	2	7
8	2	7	6	9	1	3	5	4

UNDE MERGEM în Arad

Cinema

CINEMA CITY ATRIUM

- **50 de umbre ale lui Grey, orele 14:30, 17:00, 19:30, 22:00**
- **Ascensiunea lui Jupiter -3D, orele 14:40, 17:10, 19:40, 22:10**
- **Băiatul din vecini, orele 15:00, 17:00, 20:20, 22:20**
- **Cei 6 super eroi -3D, ora 16:00**
- **Chappie, orele 15:00, 17:30, 20:00, 22:40**
- **De ce eu?, orele 16:00, 18:40, 21:20**
- **Efectul Lazarus, orele 17:20, 19:10, 21:00, 22:50**
- **Femeia în negru 2: Îngerul morţii, orele 15:20, 20:30, 22:30**
- **Focus, orele 13:30, 15:40, 18:00, 20:10, 22:20**
- **Lunetistul american, orele 19:00, 21:40**
- **Mielul Shaun, orele 14:40, 16:30, 18:30**
- **Nuntaşi de închiriat, orele 13:10, 13:50, 19:50, 22:00**
- **Pene galbene -3D, ora 14:00**
- **SpongeBob: Aventuri pe uscat -3D, orele 13:50, 15:50, 17:50**
- **The Imitation Game: Jocul codurilor, ora 18:15**

Lansare de carte

- **„Athos – Muntele Sfânt al rugăciunii, smereniei şi înţelepciunii"** de Pavel Sîrbu (joi, 12 martie, ora 14.30, în aula „Ştefan Cicio Pop" a Universităţii de Vest „Vasile Goldiş" - B-dul Revoluţiei, nr. 94-96).

Vernisaj

- **„Hydrophilia"**, expoziţie „Super Smooth Studio", Mimi Ciora & Mircea Popescu (sâmbată, 14 martie, de la ora 17, la Muzeul de Artă Arad, sala Ovidiu Maitec)

Spectacole

- **„Hori de primăvară"** în cadrul programului „Tradiţie. Istorie. Rost". Cu **Grigore Leşe.** Invitaţi: Taraful lui Firuţa din Islaz şi Taraful din Babiciu (vineri, 13 martie, ora 19.30, pe scena Teatrului Clasic „Ioan Slavici")

Sănătate

- **Policlinica DR. TURCIN,** oferă: Cardiologie (EKG, Ecografie cardiacă, Doppler vascular, Holter EKG si TA, Test de efort), Oftalmologie **(NOU - chirurgie pol anterior; CV computerizat; optică medicală),** ORL (videoendoscopie), pneumologie, gastroenterologie, neuropsihiatrie, medicină de familie, ecografii generale. **Telefon: 0257/285510, www.policlinica-turcin.ro**
- **Farmacia GLYKON - UTA,** Bl U 6 (vis-a-vis de biserica în construcţie). Deschis zilnic: luni-vineri 07.00 -21.00 sâmbătă şi duminică 08.00-18.00. **Telefon: 0257/241197.**

Horoscop

BERBECUL (III.21.-IV.20.)
Din cauza oboselii şi a nerăbdării, deveniţi irascibil şi nu reuşiţi să vă controlaţi. Riscaţi să aveţi discuţii aprinse cu cei din jur.

TAURUL (IV.21.-V.20.)
Sunteţi iritat şi nu este exclus să aveţi o reacţie dură faţă de partenerul de viaţă. Vă sfătuim să vă schimbaţi atitudinea dacă nu doriţi să ajungeţi la o ceartă în toată regulă.

GEMENII (V.21.-VI.21.)
Sunteţi excesiv de critic. Vă recomandăm să vă temperaţi, pentru că riscaţi să vă îndepărtaţi prietenii. Spre seară vă regăsiţi calmul şi echilibrul.

RACUL (VI.22.-VII.22.)
Nu reuşiţi să vă respectaţi programul din cauza unor evenimente neaşteptate. S-ar putea să aveţi musafiri sau să fiţi invitat la rude.

LEUL (VII.23.-VIII.23.)
Nimic nu vă este pe plac, nimeni nu vă intră în voie. Această atitudine riscă să vă creeze probleme la serviciu şi în relaţiile cu persoana iubită. S-ar putea să vă enervaţi din cauza unui eşec în afaceri.

FECIOARA (VIII.24.-IX.23.)
Dimineaţă, o serie de evenimente neaşteptate vă împiedică să vă respectaţi programul. Nu este un moment bun pentru afaceri, întrucât s-ar putea să suferiţi un eşec care să vă descurajeze.

BALANŢA (IX.24.-X.23.)
Faptul că aţi investit o sumă serioasă într-o afacere nerentabilă vă afectează starea de spirit şi relaţiile cu cei din jur. Traversaţi o perioadă mai dificilă şi aveţi impresia că nu vă reuşeşte nimic.

SCORPIONUL (X.24.-XI.22.)
Ambiţia de a vă îmbunătăţi situaţia financiară vă poate face să neglijaţi planul sentimental. Nu este exclus să aveţi discuţii cu partenerul de viaţă.

SĂGETĂTORUL (XI.23.-XII.21.)
Aveţi soluţii originale pentru orice problemă şi sunteţi apreciat de colegi şi de partenerul de viaţă. Profitaţi de acest context favorabil! Aveţi un randament deosebit.

CAPRICORNUL (XII.22.-I.20.)
Zi favorabilă pentru întâlniri cu prietenii. În familie, vă bucuraţi de armonie, dar nu este exclus să aveţi probleme cu sănătatea.

VĂRSĂTORUL (I.21.-II.20.)
Aveţi tendinţa să vă enervaţi foarte uşor şi să reacţionaţi impulsiv faţă de cei din jur. Atenţie! Riscaţi să jigniţi persoane apropiate! Vă sfătuim să nu vă ocupaţi de afaceri.

PEŞTII (II.21.-III.20.)
Dimineaţă, s-ar putea să fiţi nervos din cauza unei discuţii în contradictoriu cu un partener de afaceri. Nu vă faceţi griji! După-amiază, situaţia revine la normal.

„Jurnal arădean" vă ascultă

De luni până joi, între orele 11.00-13.00, la telefonul 0257.280943, redactorul nostru vă stă la dispoziţie.

ARAD. I.S. a descoperit o (nouă) problemă a sistemului sanitar: „Cine decide internarea pentru o zi, în cazul în care trebuiesc efectuate analize mai amănunţite? Medicul de familie spune că este atributul medicului specialist, iar acesta afirmă că nu poate decide internarea pentru o zi decât dacă medicul de familie notează acest lucru pe trimitere. Altfel, Casa de Sănătate nu deconteză analizele. Cum ieşim din acest cerc vicios?". Conform legii, medicul de familie poate recomanda „consultarea medicului specialist" sau „internare". Pentru un caz punctual îi recomandăm cititorului să ia legătura cu Casa de Sănătate Arad (B-dul. Revoluţiei, nr. 45 - TelVerde 0800-800968).

Cornelia Stan aşteaptă, încă din 29 august 2014, răspunsul la sesizările înaintate Primăriei Arad (nr. de înregistrare 55366 şi 55367) pentru toaletarea unor tei din zona Vlaicu (Aleea Hipocrat) şi realizarea unui foişor. „Am tot sunat la serviciul edilitar, de unde nu am primit niciun răspuns concret", spune cititoarea.

Maxim Petcuţ are trei întrebări legate de spaţiul verde din faţa Primăriei: „Cine a permis desfăşurarea târgurilor? Cât a câştigat Primăria din această afacere? Cine plăteşte refacerea spaţiului verde?". **JA-D.L.**

Curs valutar

Denumirea valutei	BNR	BCR		BRD		Intesa Sanpaolo Bank		Banca Românească		Nextebank		Alpha Bank		Casa de schimb LUXOR		Casa de schimb TRESOR	
		C	V	C	V	C	V	C	V	C	V	C	V	C	V	C	V
Euro	4,44	4,37	4,51	4,37	4,52	4,39	4,47	4,40	4,47	4,40	4,48	4,37	4,51	4,43	4,45	4,43	4,45
Dolar SUA	4,20	4,12	4,30	4,06	4,24	4,15	4,23	4,16	4,22	4,10	4,22	4,06	4,32	4,15	4,20	4,10	4,13
Forint	0,0145	0,0139	0,0151	0,0134	0,0150	0,0135	0,0155	-	-	0,0138	0,0151	-	-	0,0144	0,0147	0,0144	0,0146
Gram aur	156,61																

Vremea

Joi, 12 martie

www.aradon.ro

2° LA ORA 6 — temperaturile se vor situa între 1 şi 2 grade. Vântul va sufla cu 19 km/h dinspre N.

8° LA ORA 18 — temperaturile se vor situa între 7 şi 8 grade. Vântul va sufla cu 14 km/h dinspre N.

Ziua precedentă

Arad	3–12	Umiditate:	51%
Lipova	3–12	Presiune:	982,05 mb
Chişineu- Criş	3–12	Precipitaţii:	20%
Săvârşin	2–11	Vânt:	12,87 km/h
Sebiş	2–11	Direcţie vânt:	SSV

Soarele

Răsare: 06:54
Apune: 18:36

Azi

Temperaturile se vor situa între 2 şi 8 grade. Vântul va sufla cu 14-19 km/h, dinspre N.

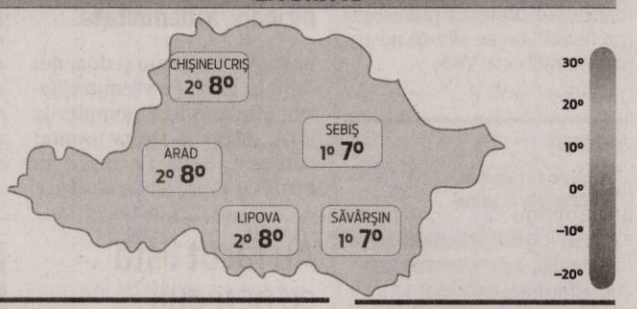

FAZELE LUNII

19.02 · 25.02 · 5.03 · 13.03

JOI	VINERI	SÂMBĂTĂ	DUMINICĂ
2° 8°	1° 10°	2° 11°	2° 14°
moderat ploaie	câteva averse	nori şi soare	mai mult senin

Calendar

Biserica ortodoxă: Sf. Cuv. Teofan Mărt.; Sf. Grigorie Dialogul, Ep. Romei; Sf. Cuv. Simeon Noul Teolog (Post)
Biserica greco-catolică: Cuv. Teofan; Sf. papă Grigore Dialogul
Biserica romano-catolică: Ss. Inocenţiu I, pp.; Alois Orione, pr.; Maximilian, m.

Prognoză pentru trei zile

Temperaturile minime vor fi cuprinse între 1 şi 2 grade, iar cele maxime între 10 şi 14 grade.

Temp.minime: 1-2°C
Temp.maxime: 10-14°C

JURNAL ARĂDEAN
B-dul Revoluţiei nr. 62, Arad
BRAT Auditat de BRAT
Reclamaţii difuzare: 0257/212.032

Director de vânzări: Mircea Ţişcă (8427)
Secretariat: 0257.281802 (centrala), fax - 0257.212.012
Şef departament difuzare: Carmen Csordas
Marea publicitate: 0257.280904
Mica publicitate: 0257.210775; B-dul Revoluţiei, nr. 81
Tiparul executat la: Tipografia Russmedia Kft. Debrecen

Redactor şef: Adriana Barbu (8416) Responsabil de număr: Dan Lazăr
Secretar general de redacţie: Gabriela Groza (8423); Departamente: Eveniment: Simona Butaru, Monica Ardelean (8405), Alin Gherasim (8417), Ioana Costaş (8414); Politic: Simion Todoca (8434); Economic: Andreea Pintea (8415); Cultură, Învăţământ: Vasile Filip (8421); Social: Diana Duţu (8413); Sport: Daniel Scridon (8424), Leo Sfâra (8422), Dan Lazăr (8406).
Tehnoredactare: Ghizela Şerban (8409), Munteanu Daniel (8411).
REDACŢIE: tel. 0257.281802 (centrala); fax 0257.212.012, 0257.228.592; e-mail:redactia.jurnalaradean@russmedia.ro, adevaruldearad@russmedia.ro, publicitate.jurnalaradean@russmedia.ro, publicitate.adevarul@russmedia.ro

Concurenţă la înscrieri

În 8 şcoli sunt înscrişi mai mulţi elevi pentru clasele pregătitoare şi a I-a decât locurile disponibile.

ARAD. Înghesuială la clasa pregătitoare pentru locurile puse la dispoziție în câteva din școlile arădene. Cele mai dorite școli din muncipiu sunt Școlile Gimnaziale Nr.5, „Aurel Vlaicu", „Caius Iacob", „Regina Maria", Colegiul Național Preparandia, Colegiul Național „Vasile Goldiș" și Liceul German. Situația similară și în județ la Școala Gimnazială din Șeitin, unde au fost înscrișii copii peste numărul de locuri aprobat.

Posibile soluţii

Fiecare școală a avut de ales între a solicita aprobarea de la IȘJ pentru creșterea numărului de elevi din clasă, un maximum acceptat fiind de 32 de elevi per clasă, sau suplimentarea numărului de clase.

Această ultimă variantă implică, însă, renunțarea la o clasă de a V-a, pentru a păstra același număr de clase la nivel de școală. Cele mai multe școli au optat în această situație și obligați de lipsa spațiului, pentru prima soluție, unde se solicită aprobarea creșterii numărului de elevi de la 25 de elevi la maxim 32 de elevi.

„La nivelul județului s-au înscris peste 95% din numărul de elevi așteptați să se înscrie în clasa pregătitoare și clasa I, adică aproximativ 3.200 de elevi. Ca în fiecare an, sunt școli unde cererea este mai mare decât oferta, dar pentru fiecare vom găsi soluțiile cele mai potrivite. Ceea ce putem să promitem părinților este că toți copiii vor fi înscriși într-o școală", a declarat Raluca Martin, inspector școlar de specialitate.

Sunt aşteptaţi la şcoală FOTO:JA

Selecţia elevilor

În situațiile în care elevii trebuie selectați, prima selecție va ține cont de adresa de domiciliu. Au prioritate cei care aparțin circumscripției respective care vor fi repartizați în prima etapă, după care se vor aplica criteriile generale menționate în metodologie și cele specifice elaborate de școli și care au avizul juridic al IȘJ. Perioada de înscrieri se va finaliza pe 13 martie. **JA-M.A.**

Adunare la Asociaţia Chinologică din Arad

ARAD. Reprezentanții Asociației Chinologice Arad anunță că, în data de 21 martie, va avea loc adunarea generală. Membrii se vor întâlni de la ora 10:00 la sediul asociației din strada Vârful cu Dor, numărul 15, în imediara apropiere a Inspectoratului de Poliție Județean Arad. Potrivit celor de la Asociația Chinologică, va fi prezentat raportul de activitate pentru perioada 2010-2015, situația financiar contabilă pentru aceeași perioadă, raportul de activitate pe anul trecut, situația financiară pe 2014, bilanțul, raportul comisiei de cenzori, bugetul pe 2015, dezbaterea planului de măsuri pe 2015, dar și descărcarea de gestiune a vechii conduceri.

JA-A.G.

Gunoaie pe pământ sfinţit

Parcul 23 August, între frumoasa „curăţenie" interioară şi hidoasa mizerie din zonă.

ARAD. Parcul 23 August, sau fostul parc de la Orizont din Micălaca, e amenajat pe bani europeni, un spațiu de relaxare pentru adulți și joacă pentru copii. E în grija Parohiei Micălaca Veche II, cea care a și beneficiat de finanțarea eurpeană, preot paroh fiind Mircea Bupte. Cu tot cu căsuțele de lemn care au devenit focare de infecții. Putea fi un parc frumos dar... La noi există un „dar" care strică tot, care face ca frumosul să fie puțin hidos, ca intenția bună să se piardă în derizoriu. Pentru că niciodată lucrurile nu sunt duse până la capăt. Nici măcar când de ele se ocupă cei cu frică de Cel de Sus. Căsuțele de lemn, trei la număr, gândite pentru a fi folosite ca spații pentru comerț, au ajuns să fie locuri de adăpost pentru boschetari și sursă permanentă de infecție pentru cei care se plimbă prin preajma lor.

Căsuţele au fost curăţate FOTO: JA

Semnal de la cititori

Primele semnale le-am primit de la cititorii Jurnal Arădean. Ei ne-au spus despre mizeria care colcăie acolo, despre pericolul care se ascunde în spatele pereților de lemn. „Parcul începe să arate tot mai bine, însă nu pot înțelege de ce au construit și lasă ușile deschise la aceste căsuțe. Mergeți să vă convingeți cu ochii voștri. Miros puternic de urină, sticle de plastic aruncate și tot felul de gunoaie. Se poate așa ceva? Noi venim cu nepoțeii să se joace în această zonă care poate deveni un loc periculos atât din punct de vedere al igienei, dar mai ales al siguranței", își încheie of-ul unul dintre locuitorii zonei. „Nu odată am văzut că în aceste căsuțe se adăpostesc de frig boschetarii. Nu înțeleg cum până acum nu s-au gândit pur și simplu să închidă ușile să nu poată intra nimeni. Problema principală, de fapt, este că în loc ca aceste căsuțe să fie o construcție frumoasă și cu un scop anume au devenit un focar de infecție și un loc de întâlniri adhoc ale boschetarilor din zonă. Trebuie oare tot timpul să venim în spatele tuturor, să arătăm cu degetul spre acel lucru început care trebuie și terminat, că trăim în țara lui «Dorel», că trebuie și noi să facem un lucru ca la carte de la început până la sfârșit!", întreabă răspicat Răzvan.

Şi replica Parohiei

Preotul paroh Mircea Bupte a arătat cu degetul spre lipsa de simț civic a arădenilor care au vandalizat în mod repetat parcul. „De când am finalizat proiectul realizat prin Programul de Cooperare Transfrontalieră Ungaria-România 2007 - 2013 au loc periodic acte de vandalism. Căsuțele din lemn au fost predate la «cheie», ușile au fost închise inițial cu cheia. Ulterior, acestea au fost sparte iar înăuntru au început să apară gunoaie. Au fost curățate de data aceasta cu eno-riașii", spune preotul. Ca o simplă coincidență, curățenia a fost făcută după ce l-am contactat pe preot și i-am spus despre subiectul nostru. Până când va ține această curățenie și când vor fi folosite aceste căsuțe în scopul gândit în proiect? Poate dacă ar fi fost pline cu produse de vânzare nu ar mai fi rămas loc și pentru gunoaie.

E adevărat și că vandalismul prin parcuri este deja o modă în Arad, că stoparea acestui fenomen este una din provocările la care trebuie să răspundă autoritățile locale, dar soluțiile de moment trebuie găsite de cei în responsabilitatea cărora este parcul. Adică de preoții care au dovedit că știu că, curățenia interioră se poate face doar cu vorbe, dar pentru cea exterioară e mai utilă mătura și lopata.

JA-M.A.

Primăria cu partea ei

Reprezentanții municipalității ne-au confirmat că acest teren nu se află în grija Primăriei Arad, ci a Parohiei Micălaca. În ceea ce privește bucata primăriei, Corina Drăghici, purtătorul de cuvânt al Primăriei, ne-a declarat: „Partea de teren pe care sunt construite aceste căsuțe de lemn se află în custodia Parohiei Micălaca. În această primăvară se finalizează și amenajarea parcului, lucrare pe care o va realiza Primaria Municipiului Arad. În cadrul acestei lucrări de amenajare va fi montat un sistem de irigații pentru gazon, aleile vor fi reproiectate, va fi instalat un sistem de iluminat public ambiental, iar toaleta ecologică va fi înlocuită cu un grup sanitar nou".

Semnătură pe Arad-Felnac

CJA a semnat contractul pentru modernizarea drumului judeţean care leagă Aradul de Felnac.

ARAD. Ceea ce anunțam în urmă cu trei zile a devenit realitate. Consiliul Județean Arad (CJA) a semnat contractul pentru modernizarea drumului Arad-Felnac. După cinci ani de așteptare, șoseaua cu pricina va intra, în sfârșit, în reparații capitale. Termenele înainte de constructor par unele optimiste, dar depind în exclusivitate de fondurile aflate la dispoziție. „Contractul are o perioadă de doi ani de zile", a anunțat președintele CJA, Nicolae Ioțcu, la momentul semnării contractului. „Noi avem posibilitatea tehnică să finalizăm lucrarea mai devreme, în aproximativ un an de zile", a completat reprezentantul Sylc Con Trans SRL, societatea care a câștigat licitația. „Totul depinde de sumele de bani pe care Guvernul ni le va aloca pentru acest obiectiv", a concluzionat Ioțcu. Trebuie precizat faptul că modernizarea drumului Arad - Felnac se va realiza pe fonduri guvernamentale, în cadrul Programului Național de Dezvoltare a Infrastructurii. Tronsonul de drum ce urmează a fi reabilitat este în lungime de 17 kilometri, valoarea lucrării fiind de 17.159.580 de lei.

Au semnat contractul FOTO: A.G.

Primari bucuroşi

Doi dintre primarii afectați de starea actuală a drumului au fost prezenți și ei la semnarea contractului. Doina Petri, primarul din Zădăreni, a ținut să precizeze că „au fost momente dificile, dar suntem mulțumiți că, după eforturi îndelungate ale Consiliului Județean, s-a reușit începerea acestor lucrări". „Este o lucrare foarte importantă pentru comuna Felnac, în condițiile în care suntem sub o mare presiune financiară generată de Guvern, prin reducerea alocațiilor bugetare. Suntem nevoiți să ne descurcăm pe cont propriu în foarte multe situații și din acest motiv avem nevoie de investitori locali, care să aducă bani la buget și să suplinim astfel tăierile pe care Guvernul le-a făcut. Nu puteam să atragem fonduri fără mijloace corespunzătoare de acces în comuna noastră. Acest drum va însemna mult pentru dezvoltarea noastră", a spus și Nicolae Selegean, primarul din Felnac.

JA-A.G.

Reparat din temelii

Modernizarea drumului Arad-Felnac nu va însemna doar așternerea unui strat nou de asfalt. Reprezentanții constructorului au explicat că vor face o fundație de piatră care să reziste traficului greu și abia apoi vor asfalta șoseaua.

OPTICA Veszi
www.opticaveszi.ro

PROMOTIILE LA OPTICA VESZI
nu s-au terminat odata cu luna cadourilor.

Ele continua cu
NOI SI AVANTAJOASE OFERTE
constand in lentile subtiate cu tratament antireflex progresive si multe alte oferte de care va veti bucura doar trecandu-ne pragul!!!!!!!

B-dul Revolutiei nr. 94
Tel. 0257-281058

B-dul Revolutiei nr. 68
Tel. 0257-228188

(7502269)

O expoziţie cu succes printre arădeni FOTO:JA

Pitonii au stabilit recordul: peste 2000 de vizitatori

Expoziţia de reptile vii de la Arad a atras mii de vizitatori din Arad, Timiş, dar şi din Ungaria.

ARAD. Expoziţia, deschisă la muzeul arădean, este cea mai mare expoziţie de reptile vii din România, fiind itinerată în anii trecuţi în marile muzee de istorie naturală din ţară - Sibiu, Constanţa, Alba Iulia. Expoziţia mai poate fi vizitată de arădeni doar până la mijlocul lunii viitoare, fiind deschisă de marţi până duminică între orele 9.00-17.00, în cadrul expoziţiei Ştiinţele Naturii de la Complexul Muzeal Arad. Atracţiile expoziţiei de la Arad sunt speciile de crocodilieni şi speciile de şerpi cu clopoţei. Sunt expuse specii de şerpi regali din America, pitoni din India, şopârle Gecko şi cobre din Indonezia.

Exemplare unice

Doar în expoziţia de la Arad poate fi văzut pitonul tigrat albinos din Birmania, care nu ar putea supravieţui în natură datorită culorii sale deosebite. Pitonul reticulat, specie agresivă din Sud-Estul Asiei, este arareori crescut în captivitate, din cele 3 exemplare din Europa unul este expus la Arad.

În cadrul expoziţiei sunt organizate lecţii de biologie, activităţi extraşcolare, ghidaje pentru grupurile şcolare, sub supravegherea profesioniştilor SC Gabonica SRL. **JA-M.A.**

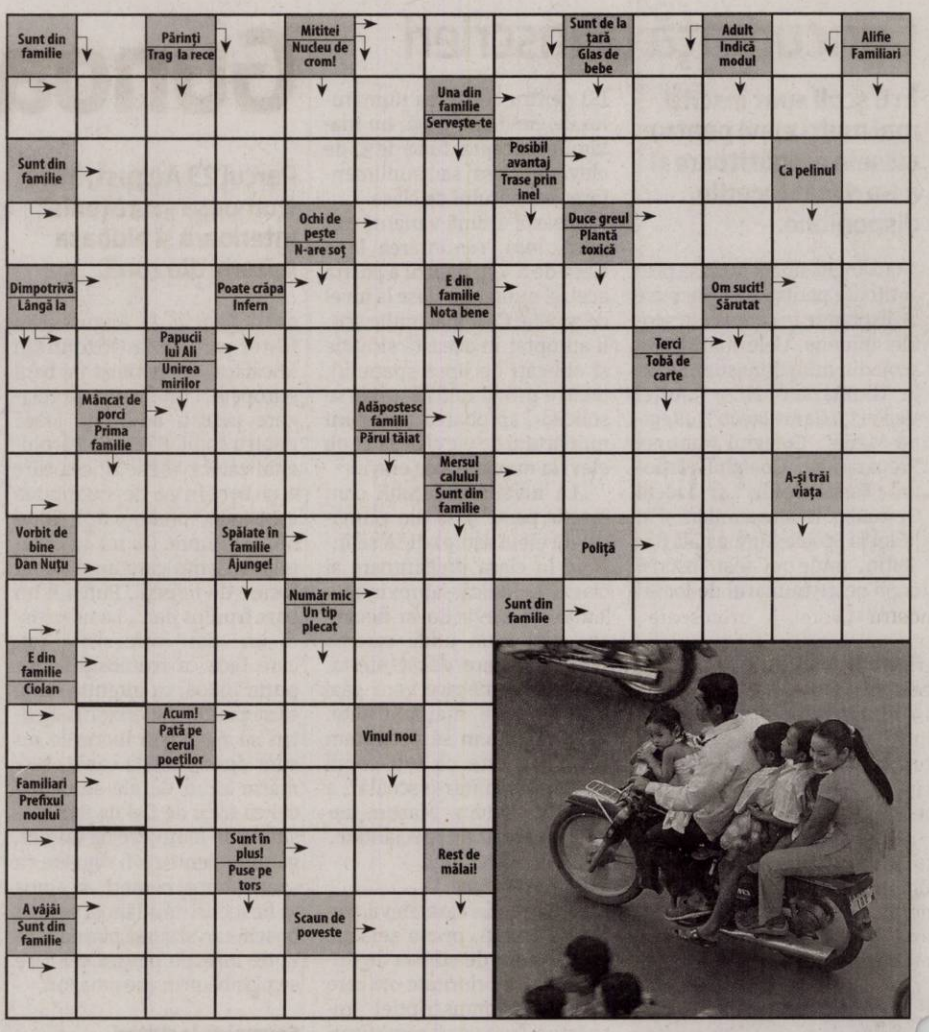

Reţeta zilei

Clătite umplute cu pizza

INGREDIENTE. 400gr făină, o linguriţă sare, o lingură muştar, o lingură pastă roşii, o linguriţă rasă piper, o lingură margarină vegetală/2 linguriţe ulei. Pentru umpluturi: pilaf cu vegeta, piure cu vegeta, ciuperci prăjite.

MOD DE PREPARARE. Se amestecă toate ingredientele cu apă şi se omogenizează până compoziţia devine bună pentru prăjit clatitele. Pentru umplutură se poate face un piure simplu cu margarină vegetală şi vegeta şi se poate orna cu morcov fiert, castraveţi sau gogoşari. Se pot umple şi cu orez fiert cu vegeta.

Citire apometre

Vineri 13.03.2015 Blocuri p-ţa Mioriţa, Imaşului, Exterior, Byron, blocuri 102-150, blocuri 501-550 Micălaca, Voinicilor, Ciobanului, Dreptăţii, Frăţiei, Busuioc, Fluierului, Stânjenel, Vrancei, I.B. Deleanu, p-ţa Carpaţi, Lucreţia, Rahovei, Tismana, Dunării, Hatmanul Arbore, Magnoliei, Leandrului, Iederei, Marnei, Orizont, Progresului, Sportului, Leu, T. Grozăvescu, Ghe. Groza, Slatinei, Sever Bocu, Predeal, Fluturilor, Dâmboviţei, Oborului, Inului, M. Rişcuţia, I. Fluieraş, Socului, G. Bruno, Haşdeu, Şezătorii, I. Felea, Oituz, Ep. R. Ciorogariu cu soţ, Islazului, Mărgăritar, Remus, Putnei, Moşilor, Malul Mureşului, T. Vladimirescu, M. Stănescu, A. Mureşanu, I. Grozescu, C. Coposu, 9 Mai, Romei, E. Necunoscut, Occident, Labirint, Triumfului, T. Şandor.

SOLUŢIA INTEGRAMEI DIN NUMĂRUL PRECEDENT

M ■ H ■ B ■ EVA ■ A ■ RADACINA ■ COLT ■ SCOASA ■ ETATI ■ RE ■ STOMATOLOG ■ LG ■ ENOT ■ RA ■ R ■ TEACA ■ LASI ■ SU ■ O ■ UA ■ SIRA ■ DT ■ CARIAT ■ NUTRIA ■ DANTURA ■ AURI ■ NU ■ IAPA ■ LIMBA ■ NF ■ TIC ■ CAISI ■ I ■ E ■ LM ■ FT ■ REDATI ■ MELANJ ■ MUSTRAT

Programe TV Joi, 12 martie

TVR 1

07.00 Telejurnal matinal
08.00 Telejurnal matinal
08.55 Andografia zilei
09.00 Starea naţiei. (R)
10.00 Biziday. (R)
10.50 Teleshopping
11.30 Capri. Italia, 2010. Sezonul 3
12.25 Vorbeşte corect!
12.30 Tribuna partidelor parlamentare
13.00 De joi până joi
14.00 Telejurnal
14.55 Clubul celor care muncesc în România Visa
15.00 Teleshopping
15.30 Akzente
16.55 Opinii fiscale
17.00 Interes general
18.00 Lozul cel mare. Prezintă Silvia Stanciu şi Marius Rădmăneştean. Tragerile Joker, Loto 5 /40, Loto 6/49 şi Noroc.
18.30 Clubul celor care muncesc în Români
18.40 Capri
19.35 Vorbeşte corect! (R)
19.45 Sport
19.59 Telejurnal
20.55 Clubul celor care muncesc în România Visa. Producător Moise Guran
21.00 Vorbeşte liber!
22.00 Biziday. Prezintă Moise Guran
22.50 Starea naţiei
23.50 Documentar Tyson. SUA, 2008. Regia şi scenariul James Toback
01.24 Andografia zilei
01.25 Prin Ţara zânelor. (R)
01.40 Zon@. (R)
02.05 Sport. (R)
02.20 Telejurnal. (R)
03.10 Un doctor pentru dumneavoastră
04.10 Vorbeşte corect! (R)
04.20 Zestrea românilor. (R)
04.45 Vorbeşte liber! (R)
05.35 Ora regelui. (R) din 7 martie. Producător Lidia Voicu
06.25 Teleshopping
06.55 Imnul României

PRO TV

07:00 Ştirile PROTV. Ce se întâmplă, doctore?
10:30 La Maruta. (r)
12:00 Sunt celebru, scoate-ma de aici!
13:00 Stirile PROTV
14:00 Ferma vedetelor. (r)
15:00 Trandafirul negru. (r) O poveste captivantă ce prezintă drama unei familii şi mixul dintre Turcia modernă şi obiceiurile tradiţionale. Acţiunea se desfăşoară într-o atmosferă de poveste în oraşul Halfeti, învăluită de aerul trecutului. Se spune că trandafirii crescuţi în Halfeti sunt unici, iar dacă sunt tăiaţi şi duşi în altă parte îşi schimbă culoarea, devenind la fel ca toţi ceilalţi trandafiri.
16:00 Puterea destinului. (r) Vremea
17:00 Ştirile PROTV
17:30 La Maruta
19:00 Ştirile PROTV. Sport. Vremea
20:30 Ferma vedetelor
21:30 Las Fierbinti. Ep. 2, sezon 7
22:30 Stirile PROTV
23:05 CSI: New York. Ep.18, an 8 Producţie: SUA/Canada, 2004. Creatori: Ann Donahue, Carol Mendelsohn, Anthony E. Zuiker. Cu: Gary Sinise
00:00 Supernatural: Aventuri in lumea intunericului. Ep. 4,sezon 7. SUA, 2005. Cu: Jared Padalecki, Jensen Ackles, Jeffrey Dean Morgan, Jim Beaver, Samantha Ferris. Gen: actiune
01:00 Stirile PROTV (r)
02:00 Ce se intampla, doctore? (r)
02:30 Dupa 20 de ani. (r)
03:30 CSI: New York. (r)
04:30 Supernatural: Aventuri in lumea intunericului. (r)
05:30 La Maruta. (r)

ANTENA 1

06.00 Observator (live)
08.00 Neatza cu Razvan si Dani. Dani şi Răzvan şi-au reunit forţele pentru a aduce în casele oamenilor, în fiecare dimineaţă, buna dispoziţie atât de necesară pentru a avea o zi bună.
10.50 In gura presei
11.40 Teleshopping
12.00 Mireasă pentru fiul meu
13.00 Observator
14.00 Mireasă pentru fiul meu. Formatul de succes internaţional „May I call you mom?" vine în România sub numele de „Mireasă pentru fiul meu". Cel mai aşteptat show matrimonial din România aduce din nou în centrul atenţiei poveşti de dragoste, întâmplări spectaculoase, reguli dure, confruntări acide, emoţii, suspans şi multe provocări.
16.00 Observator
17.00 Acces direct
19.00 Observator
20.00 Observator special cu Octavia Geamanu. (live)
20.30 Burlacul .(sezon nou) Nu mai puţin de 20 de frumoase concurente îşi dezvăluie armele de seducţie pentru a-l cuceri pe Andrei la începutul anului viitor şi pentru a se număra printre cele 10 norocoase care pleacă împreună cu el pe un tărâm de vis unde se va desfăşura tot ritualul de seducţie. Cele 10 concurente care vor reuşi să treacă de prima ediţie vor apela la toate trucurile pe care le cunosc pentru a ajunge până în finala show-ului.
23.00 Un Show Păcătos cu Dan Capatos. (live)
01.00 Burlacul. (r)
03.00 Observator. (r)
03.45 Acces direct. (r)

HBO

06:00 Regatul de gheaţă. Animaţie, SUA, 2013. Regia: Chris Buck, Jennifer Lee
07:45 Două vieţi. Dramă, Germania, 2012. Cu: Juliane Köhler, Liv Ullmann, Sven Nordin
09:25 Ofertă irezistibilă. Dramă, Italia, 2013. Cu: Geoffrey Rush, Jim Sturgess, Sylvia Hoeks
11:35 Rio 2. Animaţie, SUA, 2014. Regia: Carlos Saldanha
13:15 Filme şi vedete
13:45 Viaţa de 5 stele. Comedie, SUA, 2011. Cu: Marc Singer
15:15 Crăciun fericit. Dramă, SUA, 2014. Cu: Anna Kendrick, Melanie Lynskey, Mark Webber, Lena Dunham
16:40 Maleficent. Aventuri, SUA, 2014. Cu: Angelina Jolie, Elle Fanning, Sharlto Copley
18:20 Pasiune inocentă. Dramă, SUA, 2013. Cu: Guy Pearce, Amy Ryan
20:00 Pompierii din New York. Documentar, SUA, 2014. Regia: Liz Garbus- Cu: Steve Buscemi
21:00 Eu, Frankenstein. Acţiune, Australia, 2014. Cu: Aaron Eckhart, Bill Nighy
22:35 Knick. - Ep. 4. Dramă, SUA, 2014.
23:30 Ucide ce iubeşti. Dramă, SUA, 2013. Cu: Daniel Radcliffe
01:15 Eu, Frankenstein. Acţiune, Australia, 2014. Regia: Stuart Beattie. Cu: Aaron Eckhart, Bill Nighy
02:45 Capcana minţii. Thriller, Marea Britanie, 2013. Cu: James McAvoy, Vincent Cassel, Rosario Dawson, Danny Sapani, Matt Cross
04:25 Prinţul. Acţiune, SUA, 2014. Cu: Jason Patric, Bruce Willis

TVR 2

10.00 Ieri Azi Mâine 11.10 Ferma 12.00 Mistere şi conspiraţii 13.00 Concerte Concursul Enescu 2014 13.50 Cartea cea de toate zilele 14.00 Negustorii de ocazii 15.00 Telejurnal 15.50 Cartea cea de toate zilele 16.00 Ieri - Azi – Mâine 16.50 5 minute de istorie 17.00 Aventurile tânărului Hercule 17.50 Cartea cea de toate zilele 18.00 Telejurnal 19.00 Florenţa – O partidă istorică de fotbal 20.10 Urmele paşilor noştri 21.50 Cartea cea de toate zilele 22.00 Ora de ştiri 23.00 Omul cu chitara 00.10 The Doors: When You're Strange 01.00 Pescar hoinar

AXN

07.15 Jordan 08.15 Jordan 09.15 Numb3rs 10.15 NCIS: Anchetă militară 11.15 Jordan 12.15 Jordan 13.15 Frumoasa şi bestia 14.10 Numb3rs 15.10 NCIS: Anchetă militară 16.10 Jordan 17.10 Jordan 18.10 NCIS: Los Angeles 19.10 NCIS: Anchetă militară 20.10 Numb3rs 21.05 Minţi criminale Politist, SUA, 2013 22.00 Minţi criminale 22.55 Cum să scapi nepedepsit 23.50 Sherlock Holmes şi Dr. Watson 00.50 Minţi criminale 01.45 Minţi criminale 02.30 NCIS: Los Angeles 03.15 Cougar Town

ANTENA 3

6.00 Ştirile dimineţii cu Nadina Câmpean şi Marius Ioniţă 10.00 Previziunile zilei cu Sabina Iosub 11.00 Se întâmplă în România cu Maria Coman 12.00 Ştiri 13.00 Se întâmplă în România 14.00 Ştiri 15.00 Esenţial cu Alina Petrescu 16.00 Esenţial cu Alina Petrescu 17.00 - 100 de minute cu Alessandra Stoicescu 18.00 - 100 de minute cu Alessandra Stoicescu 18.45 La ordinea zilei cu Dana Grecu şi Radu Tudor 20.30 Subiectiv cu Răzvan Dumitrescu 21.30 Sinteza zilei 23.15 In gura presei

PRIMA TV

07.30 Mondenii 08.45 Sănătate cu Stil 09.00 Imagini incredibile din lume 09.30 10.00 Fii pe faţă 11.30 Walker, poliţist texan 12.30 Adevăruri ascunse 14.00 Jurnalul STV Junior 15.00 Imagini incredibile din lume 15.30 Cireaşa de pe tort 16.30 Focus 17.00 Mondenii 17.30 Trăsniţii 19.30 Cireaşa de pe tort 20.30 Curat, Murdar – emisiunea de divertisment 21.30 Apel de urgenţă 22.30 Trăsniţii 23.00 Focus din inima României 23.30 Click! 00.00 Walker, poliţist texan 01.00 Apel de urgenţă 02.00 Cireaşa de pe tort 03.00 Trăsniţii

CINEMAX

07:00 Maicol Jecson 08.25 Cuţitul în apă 10.00 Lovitură directă 10.15 Eka şi Natia, adolescente în Georgia 12.00 Doctorul „Moarte" 14.10 Arest preventiv 15.40 Omuleţii de sub casă Aventuri, Marea Britanie, 2011 17.10 Cuţitul în apă Dramă, Polonia, 1962 18.45 Hulk uriaşul Acţiune, SUA, 2003 21.00 Fraţii Hellion Dramă, SUA, 2014 22.40 Cazurile lui Jack Cloth 3 Comedie, Marea Britanie, 2014 00.10 Pretty Baby Dramă, SUA, 1978 02.00 Iarna nemulţumirilor noastre Dramă, Egipt, 2012 03.35 Cartea morţilor

DIVA

06.00 Ofiţeri începători 07.00 Cu sânge rece 08.00 Legături secrete 10.00 Anatomia lui Grey 11.00 Pompierii din Chicago 12.00 Neveste disperate 13.00 Cu sânge rece 14.00 Dorinţe întunecate 16.00 Hawaii 5.0 17.00 Anatomia lui Grey 18.00 Pompierii din Chicago 19.00 Neveste disperate 20.00 Hawaii 5.0 21.00 Cu sânge rece 22.00 Soţia perfectă 23.00 Barul Coyote Ugly – Comedy 2000 01.00 Hawaii 5.0 02.00 Neveste disperate 02.45 Anatomia lui Grey 03.30 Ofiţeri începători

ACASĂ

06.00 Dragoste de viata 07.00 Tanar si nelinistit 08.00 Las Bravo 09.00 Teleshopping 09.15 Trandafirul negru 10.15 Teleshopping 10.30 Puterea destinului 11.30 Ingeri pazitori 13.30 Teleshopping 14.00 Inger salbatic 16.00 Tanar si nelinistit 17.00 Las Bravo 18.00 Trandafirul negru 19.00 Puterea destinului 20.00 Ingeri pazitori (s) 22.00 Dragoste de viata (s) 23.00 Terra nostra (s) 00.00 Iubire ca in filme (s) 01.00 Doamne de poveste 02.00 Acasa in bucatarie 03.00 Iubire ca in filme (r) 04.00 Doamne de poveste 05.00 Terra nostra (film serial)

PRO CINEMA

07:00 La Maruta 08.45 MAD: Eroi de tot râsul 09.45 La Bloc ep. 423 10.15 La Bloc 11.45 Zile fericite 13.45 Strada Hanovra 16.00 Sirocco Cu: Hunphrey Bogart, Marta Toren, Lee J. Cobb 18.15 Sfârşitul aventurii Cu: Deborah Kerr, Van Johnson, John Mills, Peter Cushing, Michael Goodliffe Gen: thriller 20.30 Sapte suflete Gabriele Muccino Cu: Will Smith, Rosario Dawson 23.00 Regula jocului Regie: William Friedkin Productie: SUA, Canada, Marea Britanie, Germania, 2000 02.00 Lumea PROCINEMA 02.30 Cine A.M

EUFORIA

06.00 Carmelo si LaLa 08.00 Maestrul gratarelor 09.15 Prodanca si Reghe (r) 10.15 Sue Thomas (s) 11.30 Proaspat si rapid cu Emeril 12.00 Dr. House (r) 14.00 Prodanca si Reghe: Dragoste in prelungiri 16.00 Primavara vietii mele (s) 17.30 Mi-a fost dat sa te iubesc (serial, Coreea, 2014) 19.00 Răzbunare (s) 20.00 Ally McBeal (s) 21.00 Medici in Santa Monica (s) 22.00 Dr. House (s) 00.00 Podul (s) 01.00 Răzbunare (r) 02.00 Sa vorbim despre sex 03.30 Mi-a fost dat sa te iubesc (r)

ANTENA STARS

06:15 Star Magazine 08:10 Star news 09:00 STAR MATINAL (cu Rocsana Marcu si Razvan Botezatu) 12:00 STAR MAGAZINE 14:00 NECENZURAT (cu Adriana Bahmuteanu) 16:00 STAR MAGAZINE (cu Laura Micovschi) 17:00 Agentul Vip (reluare) 18:55 STAR NEWS (cu Andra Trandas) 19:45 RĂI DA' BUNI (cu Mihai Morar) 21:45 STAR NEWS (cu Andra Trandas) 22:00 AGENTUL VIP (cu Cristian Brancu) 00:15 STAR NEWS (cu Andra Trandas) 00:30 Răi da' buni (reluare) 02:30 Agentul Vip (reluare) 04:30 Necenzurat (reluare)

RTL KLUB

06.30 Top Shop 07.00 Desene animate 09.08 În fiecare dimineaţă! 13.50 Trendmania 14.20 Viaţă gustoasă 14.40 Reflector 15.30 Budapesta, zi şi noapte (rel.) 16.45 Furtuna (s) 17.50 Dr. Toth 20.20 Budapesta, zi şi noapte (s) 21.40 Între prieteni (s) 22.15 CSI: Miami (s) 23.10 Stiri 23.40 Minţi criminale (s) 00.45 De vorbă cu Balo 01.15 Supernatural (s)

REDACŢIA NU ŞI ASUMĂ RESPONSABILITATEA PENTRU EVENTUALELE SCHIMBĂRI

DIGI FILM

07:10 Karate Kid 1984 Acţiune 09:15 Răzbunarea lui Wyatt Earp 2012 Dramă 10:45 Dans interzis 2011 Comedie 12:35 Insula caprelor 2012 Familie 14:10 Ultimul joc 1999 Romantic 16:30 Desigur... poate că… 2008 Comedie 18:25 Harvey 1996 Comedie 20:00 la viata de la capăt! 2014 Acţiune 21:40 Intrusa 1999 Dramă 23:15 Triunghiul 2009 Thriller 00:50 Codul morţii 2006 Dramă 02:45 Alegerea Sophiei 1982 Dramă 05:15 Insula caprelor 2012 Familie

Premiul din partea Jurnal Arădean şi www.aradon.ro FOTO: JA

Simona Chintoan este cea mai populară profesoară

ARAD. A câştigat concursul nostru „Votează profesoara preferată" de pe site-ul nostru www.aradon.ro obţinând cele mai multe voturi din cele 19 profesoare nominalizate în concurs. A strâns 412 voturi şi este câştigătorea unei cine romantice la restaurantul Istanbul.

Este vorba despre profesoara de matematică Simona Chintoan, de la Colegiul Economic Arad. Secretul succesului ei la catedră? Greu de definit pentru că nu există o reţetă sigură care să asigure aprecierea elevilor. Poate stilul de muncă, poate răbdarea cu elevii, poate faptul că niciodată la matematică, la orele Simonei Chintoan, nu se dau teme, poate pentru că ştie să-şi asculte elevii, să-i ajute să demonstreze că pot mai mult. Mulţi de „poate" şi o certitudine: vocaţia de dascăl pe care Simona Chintoan o are şi care i-a adus voturi, un premiu mic şi o mare bucurie: bucuria dascălului care ştie că munca lui este apreciată de elevi.

Mircea Purcaru şi Ionel Ciupe aprobă fuziunea

Liderii PC şi PLR Arad consideră că apariţia unui al treilea pol politic, prin fuziunea celor două partide, este necesară.

ARAD. Comitetul Executiv al PC a dat undă verde începerii negocierilor cu Partidul Liberal Reformator în vederea unei fuziuni, mişcare previzibilă din momentul în care cele două partide au decis să funcţioneze ca grup unitar în Parlament. Preşedintele PLR, Călin Popescu Tăriceanu, admite că se intenţionează realizarea fuziunii, dar precizează că, deocamdată, nu s-a ajuns la negocieri, fiind vorba doar despre discuţii, până la momentul testării opiniilor din teritoriu. Preşedintele PC Arad, Mircea Purcaru şi liderul municipal al PLR Arad, Ionel Ciupe, sunt de părere că, realizată cu acceptul filialelor, fuziunea este benefică.

Ionel Ciupe, PLR Arad

„Apreciez faptul că preşedintele Călin Popescu Tăriceanu procedează ca un liberal adevărat, aşteptând ca decizia să vină din teritoriu spre centru. Pentru că voturile, la alegeri, vin din toată ţara şi este foarte important ca organizaţiile să sprijine iniţiativa. După părerea mea, pe scena politică românească se simte nevoia unui al treilea partid politic puternic, între PSD şi PNL. Un partid cu adevărat liberal. Noul partid, care ar putea să se numească - de pildă - Partidul Liberal Umanist- ar putea să câştige, în 2016, în jur de 20%. Problema fuziunii se dezbate deja în organizaţiile PLR din judeţ, iar mesajul, favorabil, cred eu, va fi transmis la centru, pentru ca, în două-trei săptămâni, în cadrul Comitetului Naţional Executiv, să fie analizate toate mesajele din teritoriu. Pe plan local, mă bucur că Mircea Purcaru şi cu mine avem relaţii bune, fiind, cum am spune, compatibili, prin faptul că amândoi suntem oameni de afaceri".

Mircea Purcaru- PC Arad

„Şi PLR şi PC sunt partide de centru-dreapta, iar apartenenţa la coaliţia de guvernare aduce echilibrul atât de necesar României la ora actuală. Fuziunea dintre PC şi PLR întăreşte zona de centru-dreapta şi oferă noului partid certitudinea că va participa la viitoarele alegeri pe cont propriu, cu rezultate, cred eu, destul de bune încât fără el să nu se poată face viitorul Guvern. Părerea mea este că încă nu a venit vremea ca România să aibă guvernare eficientă strict de stânga sau strict de dreapta, aşa încât va fi nevoie în continuare de politici de centru, promovate de către un partid puternic. Aşadar, cred că fuziunea este o idee bună şi sper că acest lucru va fi înţeles şi acceptat de ambele părţi, fără să producă reacţii de orgoliu păguboase". **JA-S.T.**

Ionel Ciupe FOTO: JA

Mircea Purcaru FOTO: JA

Bătrâneţe. Singurătate. Boală. Nedreptate

Le regăsim pe toate în povestea de viaţă a arădeanului Vasile Ştiube, care îşi duce drama pe picioare, în demnitate.

ARAD. Vasile Ştiube are o pensie de 809 lei pe care şi-o drămuieşte cu mare grijă. Niciodată, însă, nu-i iese socoteala cum trebuie. Mai mereu, cheltuielile sale sunt mai mari decât venitul. Şi atunci... „tot împrumut pe bani de la o vecină. Acum am o datorie de 320 de lei" - spune bătrânul.

Problemele sale financiare s-au acutizat din toamnă, de când Comisia de Evaluare a Persoanelor cu Handicap pentru Adulţi (din cadrul DGASPC Arad) l-a retrogradat de la „handicap accentuat" la „handicap mediu". „Înainte primeam 234 de lei, din care 166 de lei era indemnizaţia şi 68 de lei buget complementar. De la 1 noiembrie 2014, de când m-au trecut la «handicap mediu», mai primesc doar un buget complementar de 33,50 lei. Am făcut contestaţie pentru că m-au retrogradat, dar n-am primit încă niciun răspuns, deşi au trecut cinci luni de atunci" - povesteşte, nedumerit, Vasile Ştiube.

Nevoi primare

L-am întrebat cum se descurcă. A stat un pic şi a răspuns scurt: „greu". Am continuat să-l iscodim. Ce mâncaţi? - a fost următoarea curiozitate. „Ce apuc. Din când în când, mai merg la un fast-food din Piaţa Mică." Cine face curăţenie în casă? „Dumnezeu ştie cine o să facă... că de opt luni nu a mai făcut nimeni".

Până acum opt luni, Vasile Ştiube beneficia de servicii la domiciliu, inclusiv servicii de menaj, prin Direcţia de Dezvoltare şi Asistenţă Comunitară. Acum nu mai are cine să presteze aceste servicii. „Compartimentul de asistenţă la domiciliu are cinci posturi, toate vacante. Am organizat concurs de două ori, dar nu s-a prezentat nimeni" - explică Oana Pârvulescu, director al DDAC Arad. Aşadar, lipsa de personal cu care se confruntă instituţia ce ar trebui să-i asigure asistenţă şi protecţie îi mai dă o lovitură lui Vasile Ştiube. Dar poate cele mai importante necazuri ale sale sunt legate de sănătate. De fapt, de boală. Mai exact, de bolile pe care le are.

Probleme de sănătate

Potrivit informaţiilor furnizate de medicul de familie Maria Filimon, Vasile Ştiube suferă de diabet zaharat (fiind în tratament cu dietă), este hipertensiv, are reumatism cronic degenerativ exprimat la modul general (îi sunt afectate toate articulaţiile). De asemenea, bătrânul este diagnosticat cu degenerescenţă maculară, are cataractă şi glaucom, dar suferă şi de bronhopneumopatie cronică obstructivă. Este dispensarizat şi la neurologie dat fiind că prezintă accese repetitive de pierdere a cunoştinţei.

„Are toate afecţiunile specifice unui vârstnic. Însă, deşi are atâtea greutăţi şi afecţiuni, el e destul de optimist. Este un luptător. Şi are un caracter deosebit" - spune dr. Maria Filimon. După care ne-a povestit o întâmplare: „A venit odată la cabinet pentru că avea urticarie. I-am prescris un medicament. Mi-a spus că el nu poate să-şi cumpere medicamentul pentru că nu are bani. I-am dat eu, atunci, nişte bani, ca să-l ajut. Bineînţeles, nu împrumut. Dar, după câteva zile, domnul Ştiube a venit să-mi înapoieze banii" - povesteşte dr. Filimon, impresionată de gestul pacientului său.

Nu e păcat că un astfel de om are soarta pe care o are?

Vasile Ştiube, în vizită la Jurnal arădean FOTO: D.D.

Semnal de alarmă!

Vasile Ştiube nu-şi dă prea bine seama câte de trist este ceea ce i se întâmplă! Din felul în care ne-a relatat, am putea trage concluzia că experienţele sale sunt fireşti, că... aşa e viaţa. Dar situaţia în care se află Vasile Ştiube este extrem de revoltătoare! Povestea sa de viaţă trebuie văzută ca un semnal de alarmă pentru autorităţi. Acestea au obligaţia de a găsi soluţii, de a identifica resurse pentru aplicarea soluţiilor în viaţa reală astfel încât „cazul Vasile Ştiube" să nu se multiplice.

DIANA DUŢU
diana.dutu@russmedia.ro

Raid pe şantierele Aradului

Poliţiştii locali au verificat modul de semnalizare al lucrărilor de pe şantierele municipiului.

ARAD. După ce primarul Aradului a cerut poliţiei locale să verifice modul în care sunt semnalizate lucrările, poliţiştii locali au luat la verificat oraşul. Şi situaţia nu este cea mai bună. Multe şantiere deschise fără ca semanlizarea acestora să fie făcută cum trebuie sau chiar deloc. Şi în plus, aproape niciodată şefii de lucrări nu dispun aducerea drumului la starea iniţială. Aşa se explică surprizele „ascunse" de care au parte arădenii care trec prin preajma acestor locuri, multe în plin centrul oraşului, imaginea de şantier de care parcă nu scăpăm niciodată.

Viorica Graur, directorului general al Poliţiei Locale Arad: „Semnalizarea corespunzătoare a perimetrelor unde se desfăşoară lucrări este responsabilitatea integrală a constructorului. Poliţia Rutieră, în competenţa căreia intră sancţionarea firmelor care se ocupă de aceste lucrări, dar nu le-au marcat corespunzător, va trece, cu siguranţă, la amendarea nerespectării legislaţiei în vigoare, constructorul nerespectând condiţiile de autorizare impuse de Primăria Arad, anterior începerii lucrărilor".

Lucrările la verificat FOTO:FAN

Lista cu probleme

După raidul efectuat de poliţiştii locali au fost identificate ca şantiere cu probleme (lipsa indicatoarelor din preajma locurilor unde se desfăşoară lucrări) următoarele străzi: Ştefan cel Mare, Milcov, Ardealului, Bihorului, respectiv Calea Aurel Vlaicu. Vor urma o serie de sancţiuni pentru firmele care execută lucrările de pe şantierele. Poate în acest mod cei care fac gropile vor învăţa şi să le semnalizeze iar arădenii care trec pe acolo le vor descoperi la timp că să le ferească. **JA-M.A.**

Pistru, despre pericolul politizării Poliţiei

ARAD. Deputatul Eusebiu Pistru crede că legea - promulgată de preşedintele Iohannis - care prevede că şeful Poliţiei Române are rang de secretar de stat şi este numit de către premier, ar putea duce la politizarea Poliţiei. „Când se schimbă guvernele, se schimbă şi secretarii de stat. Teoretic, un secretar de stat al vechiului Guvern ar putea rămâne în continuare pe post, însă practic şansele sunt infime. După părerea mea, probabilitatea ca şeful poliţiei să fie schimbat de fiecare dată când se schimbă guvernul este mai mare decât până acum. De asemenea, ca simplă impresie, pericolul politizării Poliţiei creşte, în detrimentul stabilităţii profesioniştilor de valoare", crede Pistru. „Problema este că acest pericol, al politizării, nu se va manifesta doar la nivel central, ci se va putea repercuta şi în teritoriu, prin schimbarea tuturor şefilor de Poliţie din judeţe. Una peste alta, mi se pare că, oarecum, scade autoritatea ministrului de Interne, din moment ce şeful Poliţiei Române se subordonează direct premierului, care îl numeşte şi îl poate schimba. Rămâne de văzut în ce măsură noua lege va ajuta la o mai mare profesionalizare a Poliţiei sau, dimpotrivă, va duce la o mai vizibilă apropiere a ei de factorul politic. Dacă varianta a doua se va dovedi cea reală, nu ne rămâne decât să sperăm că oamenii politici care ajung la guvernare vor folosi această politizare pentru a selecta şefi de Poliţie în baza unor criterii care ţin de pregătirea profesională şi vocaţie", mai spune deputatul PNL Arad.

Eusebiu Pistru FOTO: JA **JA-S.T.**

Mucegăite, la gunoi! FOTO: FAN

Mucegaiul sporeşte riscul de cancer

OTTAWA. Alimentele care încep să prindă mucegai trebuie aruncate, pe loc, la gunoi!, avertizează oncologii canadieni. Nu e suficient doar ca locurile atinse să fie eliminate. Extrem de fine şi invizibile, miceliile mucegaiului cuprind adesea întregul aliment. Şi locurile putrezite din mere şi pere au potenţial cancerigen, afirmă aceiaşi specialişti.

600

miligrame de magneziu administrat pe zi poate atenua durata, intensitatea şi frecvenţa migrenelor, potrivit cercetătorilor germani. Dar carenţa de magneziu este asociată şi cu un număr mare de afecţiuni cronice, iar când este neglijată se poate ajunge la complicaţii serioase care pot pune viaţa în pericol. Ca să fie bine prelucrat de corp, luaţi-l seara.

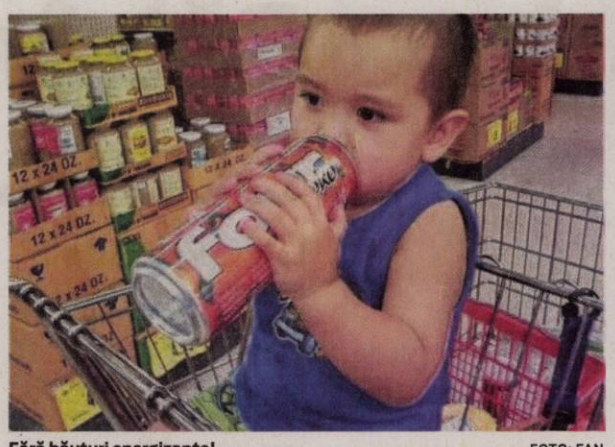

Fără băuturi energizante! FOTO: FAN

Energizantele sunt toxice pentru copii

NEW YORK. Conform unui studiu american, din cauza conţinutului lor crescut în cofeină, băuturile energizante sunt periculoase. O cutie de 500 ml de Monster Energy conţine 160 mg de cofeină; 250 ml de Red Bull conţine 80 de mg. Or, nivelul considerat drept toxic pentru un copil sub 12 ani e de 2,5 mg la kilogram. Efectele sunt dintre cele mai periculoase.

Creierul, afectat de muzică?!

Află ce se întâmplă cu creierul tău atunci când asculţi muzică şi cum îţi este afectată capacitatea de memorare.

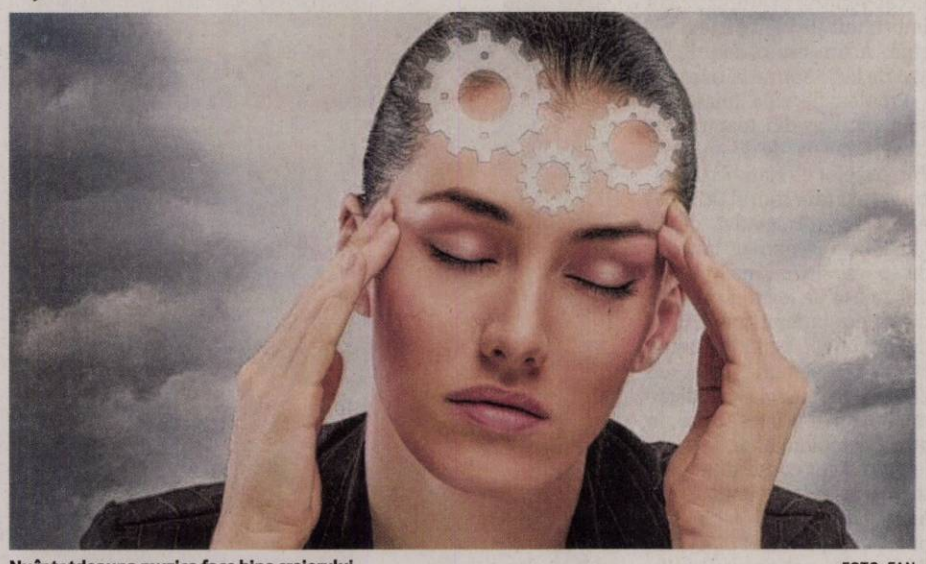

Nu întotdeauna muzica face bine creierului FOTO: FAN

ATLANTA. Potrivit unui studiu realizat de cercetătorii de la Georgia Institute of Technology din Statele Unite ale Americii, muzica ar putea să influenţeze în mod negativ capacitatea de memorare a oamenilor. Acesta ar putea fi motivul pentru care mulţi oameni nu reuşesc să memoreze numele persoanelor cu care fac cunoştinţă în timpul petrecerilor şi pentru care unii dintre conducătorii auto „se rătăcesc" atunci când radioul este pornit în trafic.

După prima tinereţe

Oamenii de ştiinţă americani au descoperit că muzica poate să afecteze capacitatea de concentrare a oamenilor, mai ales după ce aceştia au trecut de prima tinereţe. Ei cred că acest fapt ar putea avea implicaţii importante pentru persoanele de vârsta a treia şi pentru cele care îşi dau întâlniri în cafenele şi în alte locuri zgomotoase.

> Memoria asociativă intră şi ea în declin odată cu vârsta
> AUDREY DUARTE

Studenţii, nicio problemă

În schimb, studenţii care au participat la studiu nu au avut nicio problemă - muzica nu le-a afectat performanţele. Dar participanţii adulţi şi-au amintit cu 10 procente mai puţine prenume atunci când ascultau muzică în fundal, în comparaţie cu situaţiile în care au făcut cunoştinţă cu diverse persoane în spaţii liniştite. „Adulţii trecuţi de prima tinereţe au probleme atunci când vine vorba de concentrare şi de ignorarea zgomotelor irelevante", a explicat Audrey Duarte, cercetătoare la Memory and Aging Lab de la Georgia Institute of Technology din oraşul american Atlanta, coordonatoarea studiului.

Declin odată cu vârsta

Memoria asociativă intră şi ea în declin odată cu vârsta. Pe măsură ce îmbătrânim, ne este mai greu să ne amintim numele asociate unor chipuri şi spaţiile în care au avut loc anumite conversaţii.

SFATURILE LUI RELY

Aurelia Gabor

Nu există scuze, doar comoditate

Fiecare vârstă are farmecul ei. Copilăria fără griji, miracolul lumii descoperit prin ochii mari şi trecut prin sita inocenţei, fac ca această perioadă, în majoritatea cazurilor, să fie cea mai frumoasă, cu cele mai multe amintiri ce dăinuie peste timp.

Adolescenţa, sau vremea căutării personalităţii şi a drumului în viaţă. Acum tinerii ştiu şi pot totul deşi, cei mari nu-i înţeleg. Apare conflictul care, trebuie gestionat cu mare atenţie de părinţi.

Totul intră pe făgaşul normal la maturitate când, ai ales deja un drum în viaţă, ai o profesie, o familie; copii, situaţie materială şi multe bucurii.

> Începutul este greu dar când ai prins gustul de mişcare, nu mai poţi renunţa

Timpul nu stă pe loc şi ajungi la vârsta pensionării; bucurie sau durere? Se produce acea ruptură de locul de muncă şi colegi, deşi nu o doreşti. Cheful de pensionare, flori, cadouri, mulţumiri pentru colaborare şi, atât! În majoritatea cazurilor, uitarea se aşterne rapid peste acest capitol din viaţa unui om. Realizezi că ţi-ai făcut datoria faţă de societate şi rămâi doar cu familia şi prietenii adevăraţi. Nu dispera, nu eşti singur niciodată! Dacă dispui de atâta timp liber, pensia mică ce-i drept, o primeşti acasă, este momentul să-ţi revizuieşti programul. În nici un caz nu vom sta închişi în casă, ţintuiţi în fotoliu, urmărind toate emisiunile televizate. Avem o viaţă înainte şi, trebuie să o trăim frumos. Ne facem timp pentru sport. Nu există scuze, doar comoditate. Începutul este greu dar când ai prins gustul de mişcare, când vezi rezultatele care nu întârzie să apară, nu mai poţi renunţa. Devine parte din viaţă. De când am început să lucrez cu „senioarele", rezultatele sunt uimitoare. Mulţumire deplină, exprimată la fiecare oră: „mă simt mult mai bine de când fac gimnastică, nu mă mai supără articulaţiile, mă mişc mai uşor, am altă poftă de viaţă, simt că trăiesc". Aceste cuvinte îmi dau o nespusă bucurie şi mă îndeamnă să merg mai departe, convinsă că misiunea mea este îndeplinită zi de zi.

Să ne menţinem tineri fizic şi sufleteşte, să nu fim robii prejudecăţilor, să fim înţelegători şi generoşi, atenţi în privinţa ţinutei, să privim lumea prin ochii celor tineri, lăsând copilul din noi să se bucure de viaţă!

redactia.jurnalaradean@informmedia.ro

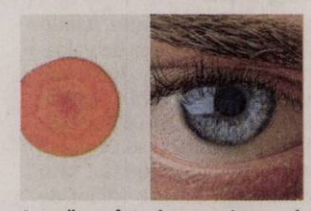

Asemănare între legume şi organele din corp FOTO: FAN

Ce fructe şi ce legume corespund fiecărui organ

Unele fructe şi legume seamănă cu un organ al corpului uman. Astfel, ...

- **Fasolea** arată exact ca rinichii şi chiar ajută la menţinerea funcţiei rinichilor.
- **Nuca**, alimentul folosit de mame în bucătărie atât de des, are forma creierului uman, cu două emisfere, stânga şi dreapta, şi contribuie la dezvoltarea funcţiei cerebrale.
- **Ghimbirul** are forma asemănătoare stomacului şi este cunoscut faptul că unul dintre cele mai mari beneficii ale sale este în cazul digestiei. El calmează unele afecţiuni ale stomacului şi vindecă greaţa.
- **Morcovul**, tăiat pe transversală, seamănă cu ochiul uman, iar ştiinţa a demonstrat faptul că morcovii măresc considerabil fluxul sanguin la nivelul ochilor şi îmbunătăţesc vederea.
- **Ciorchinii de struguri** se aseamănă cu plămânii, alcătuiţi din ramificaţii, la terminaţiile cărora se află mănunchiuri mici de ţesut, numite alveole. O alimentaţie bogată în struguri reduce riscul de cancer pulmonar.

Nu confundaţi infarctul cu durerile reumatice

BUCUREŞTI. Durerile în braţul sau umărul stâng sunt considerate, de femeile vârstnice, drept semne ale reumatismului, deşi, în realitate, este vorba adesea de un infarct. Durerile în partea stângă a corului (braţ şi umăr) în cazul unui infarct sau de două ori mai frecvente la femei decât la bărbaţi. În cazul prezenţei acestor simptome, femeile sunt sfătuite să se adreseze unui specialist.

Pericolul este mare FOTO: FAN

De ce se umflă picioarele?

Cauzele le puteţi afla în textul de mai jos. Important este să ţineţi, pe cât posibil, cont de ele.

BUCUREŞTI. Foarte multe femei se întreabă de ce se umflă picioarele, această afecţiune punându-şi amprenta negativă asupra vieţii de zi cu zi de multe ori. Senzaţia de picioare grele şi umflate poate să ducă la modificări ale stării de bine şi, totodată, una din trei femei suferă de picioare umflate.

1. **Modificări hormonale.** Picioarele se pot umfla din cauza unor modificări hormonale. Umflarea picioarelor este favorizată şi de perioadele lungi de stat pe scaun. Picioarele umflate reprezintă, de fapt, o acumulare excesivă de lichide în organism.

1. **Cauzele picioarelor umflate.** Principalele cauze pentru care se umflă picioarele sunt: greutatea corporală mare, sedentarismul care duce la reţinerea apei în organism, modificările hormonale la nivelul estrogenului şi unele probleme de sănătate precum hipertensiune, sindrom coronarian acut şi cardiomiopatie.

1. **Sarea, în exces.** Şi consumul ridicat de sare este una dintre principalele cauze care duc la umflarea picioarelor. Sarea favorizează retenţia de lichide în organism şi pentru a evita problemele aportul de sare nu trebuie să fie mai mare de şase grame zilnic.

1. **Anticoncepţionale.** O altă cauză destul de importantă pentru umflarea picioarelor este dată de felul în care acţionează unele anticoncepţionale asupra organismului. Astfel, medicii susţin că unele anticoncepţionale sunt asociate cu retenţia de apă în organism şi de aceea sunt recomandate pilulele care conţin drospirenonă care are rol de a împiedica retenţia apei.

Picioare umflate, stare de bine modificată FOTO: FAN

Pier simbolurile Aradului

Încet, dar sigur, pierdem tot mai multe valori ale patrimoniului cultural-istoric.

ARAD. Erau cândva embleme ale Aradului. Fie că vorbeau despre viaţa economică ori cea culturală, reprezentau simboluri cu care ne mândream. Astăzi cele mai multe dintre ele au dispărut sau sunt pe cale de a fi pierdute. Vom exemplifica acum doar cu două dintre acestea: „Butucul de fier" de la Casa cu Lacăt (str. Tribunul Dobra) şi „Teatrul Vechi" (de pe str. Gh. Lazăr).

Semnul trecerii calfelor

Butucul de fier al breslelor din Arad este o bucată dintr-un trunchi de copac, învelită în tablă prinsă cu cuie. În secolului al XIX-lea, tradiţia cerea ca toate calfele venite din alte centre meşteşugăreşti, pentru a deprinde tainele unei anumite bresle, să bată în acest trunchi ţinte de diferite forme geometrice, semn al trecerii lor pe aici. Tradiţia s-a păstrat până la apariţia Legii din 1872, prin care au fost desfiinţate breslele.

Câteva repere istorice

Istoria butucului breslelor din Arad începe în anul 1815, după unii istorici, iar, după alţii, în 1829. Istoricul şi muzeograful Augustin Mureşan susţine varianta anului 1815, argumentaţia sa pornind de la faptul că breslele meşteşugăreşti s-au dezvoltat în Arad destul de timpuriu (prima a fost cea a cojocarilor - în anul 1702, fiind urmată, în 1718, de breasla fierarilor iar, în 1762, de cea a lăcătuşilor).

Povestea butucului breslelor arădene a pornit de la un negustor macedo-român, Andrei Trandafir, care a văzut, la Viena, un butuc realizat în 1533. El îi comandă meşteşugarului Moricz Heim un astfel de trunchi, pe care dorea să îl monteze în colţul casei sale. Butucul comandat este gata în 1815 şi este amplasat într-o alveolare din colţul clădirii (ce se află şi acum pe str. Tribunul Dobra), fiind protejat de o bandă metalică arcuită, închisă cu un lacăt. De aici i s-a tras şi numele pe care-l ştim şi astăzi: „Casa cu lacăt".

De la teatru, la film

Clădirea de pe str. Gheorghe Lazăr a fost ridicată, probabil la 1817, în stil neoclasic, de negustorul Iacob Hirschl, fiind primul edificiu de teatru permanent de pe teritoriul ţării noastre. Demn de remarcat este faptul că, în anii 1868, 1870 şi 1871, au poposit la Arad, în turnee triumfale, formaţiile teatrale româneşti conduse de Mihai Pascaly (la care activa ca sufleur şi marele nostru poet Mihai Eminescu) şi Matei Millo. În anul 1873 vechiul teatru al lui Hirschl se închide. Aceasta pentru că, în 1874, se deschide actualul teatru. În 1907, la 30 noiembrie, în clădirea Teatrului Vechi, se inaugurează primul cinematograf din Arad, sub denumirea de „Urania", unul din cele mai vechi cinematografe din ţară. La 16 aprilie 1913, aici are loc prima reprezentaţie a unui film românesc şi anume „Războiul Independenţei". Cinematograful îşi continuă activitatea până în anii '80, când este închis, datorită stării precare a clădirii.

Poveste postdecembristă

Teatrul Vechi mai prinde viaţă abia după 1998, când se atribuie ca sediu Casei de Cultură a Municipiului Arad, şi aici începe să susţină spectacole trupa de teatru „Art Studio", condusă de actorul Ioan Peter (prima trupă de teatru independentă din Arad) iar, în anii următori, se fac proiecţii de filme, concerte de jazz, folk, rock, muzică simfonică şi de cameră, lansări de carte, expoziţii de artă contemporană, şi au loc spectacole în Festivalul de Teatru de Cameră şi Undergroun. Dar, odată cu desfiinţarea Casei de Cultură, „cortina" cade definitiv peste Teatrul Vechi.

Multe, multe promisiuni

„Printr-un proiect, HistUrban, care s-a concentrat pe revitalizarea oraşelor istorice, s-au analizat aproximativ 50 de clădiri - ne spunea, în urmă cu câţiva ani, viceprimarul Aradului, Levente Bognar. S-a constatat că Teatrul Vechi este clădirea cea mai degradată şi am prevăzut un proiect de restaurare şi a existat chiar o Hotărâre în C.L.M. să-l achiziţionăm... "

În februarie 2013, am stat de vorbă cu unul dintre proprietari, Adrian Vineşiu, care ne declara că a început „dialogul cu Primăria" şi „am depus şi o ofertă de preţ, care va fi susţinută de expertize, făcute şi de noi şi de ei, pentru a îndeplini cadrul legal". „Să spun că aş fi optimist, ar fi prea mult - concluziona Vineşiu. Eu sper într-o înţelegere amiabilă având interesul comun. Eu văd Teatrul Vechi ca o bijuterie a Aradului. Cred că trebuie să ne respectăm istoria, să afle şi cei de azi şi cei care vor veni după noi, ce au făcut înaintaşii noştri". De atunci au trecut exact doi ani şi nu am mai auzit nimic. Iar Teatrul Vechi piere sub ochii noştri. Şi cine mai ştie ce a fost odată? Dar ai putea şi să gândeşti la toate acestea când vezi că, în vârful clădirii, ajunsă într-o jalnică stare de degradare, au răsărit şi cresc arbuştii sălbatici, ca semn al nepăsării noastre?

VASILE FILIP
vasile.filip@russmedia.ro

Două simboluri ciuntite Teatrul Vechi şi Casa cu lacăt fără..butuc FOTO: D.D.

Ce-ar fi dacă?

Ce-ar fi dacă primarul Aradului, Gheorghe Falcă, ar solicita celor două instituţii culturale, nou înfiinţate în cadrul Primăriei, să inventarieze patrimoniul istoric şi cultural de care dispune municipiul nostru pentru a afla starea în care se află, pentru a se consulta cu specialiştii în vederea redării acestor bogăţii arădenilor şi celor care vin să ne vadă. Nu pun semnul întrebării că pare, oricum, retorică. Aş fi curios, totuşi, cum se vrea ca Aradul să fie Capitală Europeană a Culturii în anul 2021?

Arta decorativă premiată la Londra

ARAD. Doi elevi de la Cercul de Artă decorativă, din cadrul Palatului Copiilor Arad au câştigat recent premii importante la Concursul internaţional online „Look and Learn" din Londra, Anglia. Este vorba de Sas Oana care a primit premiul I la secţiunea Senior 12-18 ani şi de Coţoi Vlad, care a obţinut locul II la secţiunea Junior 0-7 ani. „Tema lunii a fost «Okapi»-un animal rumegător din pădurile ecuatoriale din Africa. Concursul Look and Learn se adresează tuturor copiilor până la 18 ani şi este organizat lunar", a spus prof. Anca Sabău, coordonator Cercul de Artă decorativă. Competiţia a debutat în anul 2006 şi are ca scop crearea celei mai bune galerii cu lucrările de artă ale copiilor din întreaga lume. Creaţiile de artă pot fi admirate pe site-ul www.lookandlearn.com.

Afişul evenimentului FOTO:FAN

Concert simfonic pe scena Palatului

ARAD. Astăzi, 12 martie 2015, la ora 19.00, în Sala de Concerte a Palatului Cultural, va avea loc concertul simfonic dirijat de invitatul orchestrei Filarmonicii arădene, Tiberiu Soare. Vor fi reluate partituri de virtuozitate instrumentală inspirate de „teme - capodopere" ale scenei lirice dar şi un ópus beethovenian, Simfonia a III-a în Mi bemol major Eroica. Cele mai atrăgătoare fragmente sonore ale operei Carmen de Georges Bizet, înlănţuite în paginile Fanteziei lui François Borne dar şi variaţiunile lui Frederic Chopin pe tema ariei rossiniene Non piu mesta din opera Cenuşăreasa vor putea fi ascultate joi seara de către melomanii arădeni. **JA-M.A.**

„Hydrophilia", la Muzeu

Vernisajul expoziţiei va avea loc sâmbătă, 14 martie, de la ora 17, la Muzeul de Artă Arad

ARAD. „Super Smooth Studio" este numele colaborării dintre doi artişti vizuali, Mimi Ciora şi Mircea Popescu, începuta în anul 2010. Termenul „super smooth" le defineşte tehnica de desen, denumirea fiind inspirată din numele mişcării artistice super flat. Iar „studio"- face referire la atelierul/locuinţa din Timişoara, spaţiu pe care cei doi îl împart cu un pisic şi o broască ţestoasă.

Cei doi îmbină stiluri diferite, aparent incompatibile: organicitatea desenelor realizate de Mimi Ciora şi interpretările „mecanomorfe" ale lui Mircea Popescu. Aceştia dezvoltă prin tehnici variate - de la desen tradiţional la obiect tridimensional - o lume suprarealistă cu influenţe din artă primitivă, Sci-Fi, pop art, lowbrow art şi kitsch.

„Super Smooth Studio" a fost prezent la diverse festivaluri şi expus în varii spaţii închise şi deschise, mai mult sau mai puţin convenţionale.

Expoziţia intitulată „Hydrophilia", gazduită de Muzeul de Artă Arad este prima apariţie „Super Smooth Studio" într-un mediu artistic instituţional. Totodată, „Hydrophilia" este primul proiect de artă lowbrow şi pop-surreal prezent într-un muzeu din România.

„Hydrophilia" - întruchipează în imagini dragostea pentru apă şi interesul obsesiv pentru parcursul infinit al acesteia. În interpretarea „Super Smooth Studio", apa înseamnă viaţă, dar şi moarte; înseamnă reflexie superficială, sclipitoare, dar şi o explorare a universului nebulos din adâncuri. Căile naturale şi artificiale prin care circulă apa - nori, elemente organice şi sisteme industriale de conducte - capătă în lucrările expuse particularităţi fantastice, compunând personaje hibride, la limita dintre iluzie şi realitate.

Toate lucrările sunt colaborative, îmbinând două stiluri diferite, aparent incompatibile: organicitatea desenelor realizate de Mimi Ciora şi interpretările „mecanomorfe" ale lui Mircea Popescu. Aceştia dezvoltă prin tehnici de desen şi asamblaj o lume suprarealistă cu influenţe din arta primitivă, pop art, lowbrow art şi kitsch.

JA-A.S.

Afişul evenimentului FOTO: FAN

La „Ovidiu Maitec"

Deschiderea expoziţiei se va face sâmbătă, 14 martie, de la ora 17:00, la Muzeul de Artă Arad, sala Ovidiu Maitec, etajul doi şi se va putea vizita până în data de 5 aprilie a.c.

„Mini Amifranii", în Italia

Trupa de teatru de la Palatul Copiilor Arad a fost premiată la Festivalul francofon din Italia.

ARAD. Trupa „Miniamifran" de la Palatul Copiilor Arad a câştigat premiul pentru regie, umor şi jocul actorilor în cadrul Festivalul Internaţional de Teatru francofon „12es Journees de Theatre Scolaire Francophone de Piano di Sorrento", desfăşurat recent în Italia. Prinţesa şi prinţul binecunoscutei poveşti s-au întâlnit cu simpaticii minioni în piesa de teatru după Guillaume Moraine „Blanche-Neige et les Minions" şi împreună cu trupa Miniamifran s-au deplasat spre însorita Italie, pentru a urca pe scena festivalului, de teatru francofon.

Prinţesa emancipată

Spectacolul în regia Gabrielei Pavel, a captat atenţia sălii, Miniamifran dând dovadă de acelaşi amuzament tipic trupei. Aspectul acesta nu a rămas fără impact asupra juriului care i-a oferit premiul pentru regie, umor şi jocul actorilor. „Povestea nu sfârşeşte în mod tradiţional. Prinţesa de azi, emancipată şi modernizată, ştie cum să îi mulţumească prinţului pentru că i-a salvat viaţa. Această notă de umor, de la sfârşit, dă savoare şi farmec spectacolului", ne-a spus Gabriela Pavel, prof. coord. Cercul de Teatru Şcolar

Micii „amifrani", la festival FOTO: FAN

În distribuţie

În spectacolul „Blanche-Neige et les Minions" au jucat Căprariu Ana, Cristea Ligia, Giurgea Mara, Lupei Andreea, Maria Valentin, Nicoraş Antonia, Nicoraş Vlad şi Pavel Cristina.

Spectacol şi ateliere

Odată ajunşi în Italia, Miniamifranii au putut să se bucure de frumuseţea locurilor, în pofida vremii care nu a fost prielnică. Au participat de asemenea la ateliere organizate de Marius Bugi şi Robert Gutunoiu, care au avut o reprezentaţie şi în timpului Festivalului Francofon Amifran de la Arad. **JA- A.L.**

Poliţiştii l-au prins FOTO: FAN

A furat şuncile dintr-o afumătoare

BOCSIG. Poliţiştii de la Postul de Poliţie Bocsig cercetează un bărbat bănuit că ar fi furat două şunci din afumătoarea unui consătean. Bărbatul, în vârstă de 30 de ani, din Bocsig este bănuit că în 9 martie ar fi pătruns pe poarta grădinii unui consătean şi ar fi sustras dintr-o afumătoare două bucăţi de jambon de porc, cunoscută drept şuncă. Prejudiciul a fost recuperat, bărbatul fiind cercetat pentru furt. **JA-I.C.**

260

amenzi în valoare de aproximativ 52.000 de lei au aplicat poliţiştii rutieri în urma controalelor. Majoritatea amenzilor, 95 la număr, au fost date pentru depăşirea vitezei legale de deplasare, nefolosirea centurii de siguranţă, neacordarea de prioritate şi efectuarea de depăşiri neregulamentare. Agenţii de circulaţie au mai reţinut şi 6 permise auto şi 5 certificate de înmatriculare.

Drumurile judeţene, loc de infracţiuni rutiere

ARAD. Poliţiştii au prins în trafic două persoane care au comis infracţiuni rutiere pe drumurile din judeţul Arad. Poliţiştii din Pâncota au depistat un bărbat de 37 de ani din comuna Bocsig care conducea un autoturism marca Audi A4, în cuplu cu remorcă, iar în urma verificărilor efectuate s-a constatat că remorca este radiată din circulaţie din 20 octombrie 2014. Totodată, poliţiştii din Apateu au oprit în trafic, pe DJ 709, un bărbat de 54 de ani care conducea între localităţile Berechiu-Talpoş o autoutilitară Renault fără a poseda permis de conducere şi în timp ce se afla sub influenţa băuturilor alcoolice. „În ambele situaţii, pe numele celor doi bărbaţi au fost întocmite dosare de cercetare penală sub aspectul săvârşirii de infracţiuni la regimul rutier", au declarat reprezentanţii IPJ Arad. **JA-I.C.**

Cercetaţi de rutieriști FOTO: JA

Cetatea, la încă un episod

Protocolul de predare-primire a Cetăţii Aradului şi-a mai derulat un episod desprins parcă din „Tânăr şi neliniştit".

Încă un episod din telenovela Cetăţii FOTO: JA

ARAD. Am pierdut şirul episoadelor care au ca temă preluarea Cetăţii Aradului de către administraţia locală. Aproape că am putea spune că am obosit să tot scriem pe acest subiect. De scris scrisori şi adrese însă pe subiectul cetăţii nu au obosit, defel, oficialii. O dovedesc ultimele acte care au legătură cu subiectul. Aşa cum am prezentat deja, Ministerul Apărării Naţionale s-a răzgândit (pentru a câta oară?) şi vrea să modifice protocolul de predare al cetăţii. Modificarea vizează locuinţele ANL, care, potrivit Armatei, trebuie ridicate în 3 ani, nu în 10, cât era menţionat în protocolul pe care nu de mult îl votaseră aleşii.

După ce a sărit la gâtul oficialilor din minister şi la gâtul Guvernului, subliniind că aceasta este o dovadă clară că cei de la Bucureşti nu vor să predea Cetatea Aradului, punând condiţii dure unor terţi (ANL) care nu au legătură cu părţile protocolului, edilul local Gheorghe Falcă a subliniat că va supune votului aleşilor protocolul modificat.

Care sunt riscurile

La momentul la care actul a ajuns pe ordinea de zi a consilierilor municipali, situaţia era pe cale să se schimbe din nou pe acest subiect. Cel care a dorit să joace altfel s-a dovedit a fi tocmai primarul, care le-a prezentat problema aleşilor după care a subliniat că există un risc dacă se va vota protocolul modificat. „Trebuie să ne prezinte doamna secretar, din punct de vedere juridic, faptul că dacă ne asumăm protocolul ne supunem unui risc. Oricum, trebuie să vedem cum vom aborda de acum relaţia cu ministerul. De trei ani, de când ne chinuim să batem în cuie protocolul şi să îl punem în practică, ministerul ne tot amână. Am ajuns la convingerea că nu se vrea să primim Cetatea. Sunt sigur că trebuie gândită, indiferent de votul de acum, o altă strategie pe acest subiect: să ne gândim la referendum, de pildă, sau la alte căi de a obţine cetatea".

Riscul de a pierde Gaiul

Secretarul CLM, Lilioara Stepănescu, le-a indicat consilierilor faptul că termenul de trei ani pentru ridicarea blocurilor ANL este mult prea scurt, „cu atât mai mult cu cât construirea apartamentelor e fapta unui terţ care nu are nicio răspundere trecută în protocol în caz că nu este respectat termenul".

Mai grav în viziunea secretarului CLM era faptul că, dacă CLM va vota protocolul, în noua formă propusă, atunci ar putea deveni operaţional un articol mai vechi de aici. Acesta vorbeşte de faptul că dacă administraţia locală nu-şi îndeplineşte obligaţiile la termen ar urma să fie iniţiate demersuri pentru abrogarea hotărârii de Guvern din 2010, iar imobilul din Gai ar urma să fie predat în starea în care este la acel moment Armatei. Potrivit lui Stepănescu, există riscul ca investiţiile Primăriei în unitatea militară din Gai să fie avansate atunci, în încercarea municipalităţii de a-şi îndeplini obligaţiile care îi cad direct în sarcină. Cu alte cuvinte, s-ar putea ca ministerul să preia Gaiul, cu toate investiţiile făcute aici, fără a preda Cetatea.

Câteva propuneri

Ca atare, Lilioara Stepănescu a recomandat „continuarea negocierilor pentru a obţine termene mai largi, rezonabile, în protocol şi pentru a obţine asumarea de către Ministerul Dezvoltării şi ANL a obligaţiei de ridicare a locuinţelor".

După ce câţiva dintre consilieri şi-au spus părerea - Lupaş a întrebat de ce această variantă nu era trecută în protocol, Ciupe a cerut semnarea unui protocol între Primăria Arad şi ANL sau păstrarea termenului de 10 ani pentru ridicarea locuinţelor, iar Bognar a propus ca subiectul să fie luat foarte în serios de aleşi - Falcă a intervenit, subliniind că e posibil ca, dacă nu se votează noul protocol, să fie anulat şi cel vechi. După o nouă intervenţie a secretarului CLM, care a propus de această dată să se supună la vot noul protocol dar cu realizarea locuinţelor ANL în 10 ani, proiectul a fost supus la vot cu acest amendament (deşi era cea mai importantă modificare din protocolul iniţial, cerută de Armată), şi cu precizarea că, dacă acesta nu va fi acceptat, atunci rămâne în vigoare vechiul protocol.

ADRIANA BARBU
adriana.barbu@russmedia.ro

A trecut la vot

Aşa s-a şi votat, cu 20 de voturi „pentru" şi o „abţinere", pentru propunerea ciudată a aleşilor, care probabil pentru câteva secunde (cât au ridicat mâna) au uitat că Cetatea e a Ministerului Apărării Naţionale. Cel care va decide când are de gând sau dacă are de gând să predea vreodată obiectivul Aradului. Şi că, aşa cum s-a întâmplat şi până acum, condiţiile le pune ministerul şi le schimbă de câte ori vrea.

Plombarea drumurilor naţionale din Arad, scumpă

ARAD. Afacerile cu statul sunt cele mai profitabile. Asta se vede pe zi ce trece. Sau se vede în fiecare licitaţie. Compania Naţională de Autostrăzi şi Drumuri Naţionale din România (CNADNR), prin Direcţia Regională Drumuri şi Poduri Timişoara, a lansat licitaţia pentru întreţinerea de vară a drumurilor naţionale care tranzitează Aradul. Nu sunt foarte multe, dar se va plăti o avere pentru plombarea gropilor din ele. DN 7, de la Zam la Nădlac, DN 7 B, spre Turnu, DN 79 A, între Vârfurile şi Vărşand, DN 76, de la Ioneşti la Groşi şi DN 79 A, între Arad şi Zerind, sunt segmentele de drum naţional care vor fi întreţinute pe 17 milioane de lei. Suma este aferentă unei perioade de doi ani de zile. Dar, totodată, trebuie precizat că viitorul contract se va referi strict la întreţinerile pe timp de vară, respectiv, în cea mai mare parte, plombări de gropi. Lungimea totală a drumurilor naţionale mai sus menţionate este de 421 de kilometri.

Calcule şi sume

După cum am precizat deja, suma pe care CNADNR estimează că o va plăti pentru întreţinerea şoselelor din Arad pentru următorii doi ani este de 17,2 milioane de lei. Asta înseamnă 8,6 milioane de lei pe an. Dacă împărţim valoarea aceasta la numărul de kilometri de drum naţional de pe teritoriul judeţului Arad ajungem la suma de peste 20.000 de lei. Practic, aceasta este suma aferentă fiecărui kilometru de şosea, sumă care ar putea fi încasată de firma ce va câştiga licitaţia. Poate că nu este aşa, dar banii plătiţi de CNADNR par a fi prea mulţi pentru nişte plombări de gropi şi decolmatări ale şanţurilor de pe marginea şoselei. **JA-A.G.**

Snopit în bătaie de doi tâlhari în curtea casei

Tâlharii au fost arestaţi FOTO: FAN

CHIŞINEU CRIŞ. Doi tâlhari au pătruns în curtea casei unui localnic din oraşul Chişineu Criş, l-au lovit în zona capului, i-au pus mâinile la gât şi i-au furat telefonul mobil şi 100 de lei. Victima, un localnic din Chişineu Criş, nu a făcut decât să deschidă poarta pentru a intra în curtea casei, că cei doi tâlhari au şi tăbărât pe victimă. Tâlharii (unul dintre ei este minor) au fost arestaţi preventiv pentru 30 de zile pentru comiterea infracţiunii de tâlhărie calificată, decizie luată de judecătorul de drepturi şi libertăţi din cadrul Judecătoriei Chişineu Criş.

Potrivit Parchetului de pe lângă Judecătoria Chişineu Criş „în seara zilei de 8 martie 2015, în jurul orei 23.00, inculpaţii Colompar Ciprian Beniamin şi B.I.D. (minor) au profitat de neatenţia persoanei vătămate M.I. - care a intrat în locuinţa sa fără a asigura cu sistemul de închidere poarta ce facilitează accesul în curtea imobilului - şi au pătruns în interiorul imobilului unde au aplicat victimei lovituri de picior în zona capului determinând căderea acesteia; ulterior, unul dintre inculpaţi a imobilizat victima prinzând-o de gât, în vreme ce coinculpatul i-a sustras telefonul mobil, portofelul şi suma de 100 de lei". Cercetările continuă în vederea lămuririi tuturor împrejurărilor de fapt şi a stabilirii răspunderii penale a inculpaţilor. **JA-I.C.**

Citaţii trimise de Tribunal prin e-mail

ARAD. 685.342 de accesări a aplicaţiei „Info Dosar" de pe pagina tribunalularad.ro. Din 2014 - de când a fost implementat acest program despre care Jurnal arădean a scris în repetate rânduri - până la această dată, programul informatic prin care se trimit comunicări, citaţii, informaţii despre dosare prin e-mail a avut sute de mii de accesări. Bineînţeles, informaţiile despre dosare sunt trimise printr-un link securizat care poate fi accesat doar în baza unui cod şi sunt trimise de către grefieri doar către părţi sau/şi avocaţi. Prin acest program, Tribunalul Arad a reuşit să economisească timp: între 2 şi 5 zile - cât dura expedierea prin poştă în municipiu şi până la 12 zile dacă citaţia sau comunicarea Tribunalului A rad trebuia să ajungă în judeţ. Cum funcţionează sistemul? Ei bine, justiţiabilul primeşte prin e-mail un link la care este ataşat o parolă. Cu aceasta justiţiabilul îşi poate accesa dosarul. Imediat ce partea accesează linkul, Tribunalul Arad primeşte o confirmare a acestui fapt. Dacă în termen de trei zile de la trimiterea linkului acesta nu este accesat şi Tribunalul Arad nu primeşte confirmarea accesării acestuia, se revine la metoda clasică: trimiterea citaţiei prin poştă. „Pentru reducerea costurilor privind emiterea comunicărilor cu justiţiabili, înţelegând aici atât persoane juridice cât şi persoane fizice, conducerea Tribunalului, prin biroul de informatică, a dezvoltat un program informatizat, program prin care se permite emiterea oricărui act procedural în format electronic", au declarat reprezentanţii Tribunalului Arad. Sistemul informatic de trimitere a comunicărilor via e-mail realizat de Tribunalul şi Judecătoria Arad urmează să fie implementat şi la nivel naţional. **JA-I.C.**

Aveţi probleme de auz?
Programaţi-vă azi
pentru o testare gratuită a auzului!
(896320)
Compania Romsound, specializată în protezare auditivă, vă oferă următoarele SERVICII GRATUITE
la cabinetul din Arad,
Str Constantin Brâncuşi nr 42 A
(în incinta Policlinicii Vlaicu):
■ TESTARI AUDIOLOGICE
■ PROBE CU CELE MAI NOI PROTEZE AUDITIVE
■ CONSILIERE PENTRU PROBLEME DE AUZ
Pentru programări vă rugăm să sunaţi la
☎ 0755-016-640
0257- 212-772

Sport

„Nu avem echipe de Liga IV cu restanţe financiare către AJF Arad"

Vasile Rad, secretar general

8

pistolari ai secției de tir a CS Municipal Arad s-au calificat la finala Campionatului Național de aer comprimat (București, 15 martie), concurs rezervat seniorilor. La feminin vor trage Alexandra Buda, Melisa Nunciu, Loredana Sabău, Andreea Babii și Laura Racolciuc, iar la masculin Casian Codrean, Grațian Vrăbieș și Cristian Mărcoșan.

„Buburuzele" au atins suta de puncte marcate

ARAD. LPS Univ. Goldiș ICIM Arad a spulberat CSȘ Ploiești, „lanterna roșie" a Grupei 2 din cadrul Campionatului Național de baschet feminin Under 16, scor 100-32. „Buburuzele" lui Ildiko Prisacariu au ajuns la a treia victorie din 8 jocuri, ocupând locul 5. În următoarea rundă (luni, 16 martie, ora 10, sala „Decebal"), LPS Arad primește vizita echipei Champions București (locul 3). Primele 4 clasate obțin calificarea la turneele semifinale. **JA-D.L.**

Pâncota a câştigat duelul amical al „şoimilor"

LIPOVA. Pentru a-și ține jucătorii în priză pe perioada în care echipa nu joacă în campionatul Ligii a II-a, Ionuț Popa a aranjat câteva amicale. Primul s-a desfășurat în compania tizilor din Lipova. Pâncotanii au aliniat în fiecare repriză o altă formulă, au dominat teritorial și au creat probleme apărării gazdelor și masivului portar Marinca. Golurile au venit în repriza a doua. În min. 65, se acordă penalty la un duel în careu între Calancea și Gâlcă, Mitu transformând lovitura. În min. 78, Sălăjan scapă singur de la 40m și marchează cu un șut plasat, stabilind scorul final: Lipova - Pâncota 0-2.

Formaţii. Lipova: Marinca-Orza, Calancea, Moisa, Denuț, Borteș, Cati, Popa, Borlean, Pavel, Petrilă. Au mai jucat: Iercan, Gornic, Zoica, Ghergar, Ghiță. Pâncota - repriza I: Pașcalău-Maghici, Traore, Lung, Siminic, Gavrilescu, Issa, Suciu, Vladu, Dragalina, Cioablă; repriza II: Irimia-Pantea, Lengyel, Traore, Dubeștean, Polgar, Huțanu, Mitu, Gâlcă, Burian, Sălăjan. Sâmbătă, la Șiria, pâncotanii au un alt joc de pregătire, contra celor de la UTA II. **JA-D.O.**

Alex Sălăjan FOTO: JA

Cu Poli, în nocturnă!

TIMIŞOARA. Oficialii lui ACS Poli au ajuns la un acord cu omologii de la Șoimii Pâncota, pentru ca meciul din etapa a XXI-a să se dispute în nocturnă. Partida va avea loc sâmbătă 21 martie, pe stadionul „Dan Păltinișanu", cu începere de la ora 18.

„Am fost de-acord cu solicitarea timișorenilor, este un meci de văzut, deoarece ambele echipe au foame de puncte, pentru obiective diferite însă. Cred că vor fi destui spectatori la acest meci" - a spus Piroș.

Pe de altă parte, mai trebuie spus că, momentan, nu s-a renunțat încă la vreun jucător. **JA-L.S.**

A primit sprijin neaşteptat

UTA porneşte în noul sezon cu câte un cadou de la contracandidate.

ARAD. UTA debutează în noul campionat sâmbătă, de la ora 15, pe teren propriu (arena Motorul), contra celei mai slabe echipe din campionat, Viitorul Craiova. În mod normal, victoria nu are cum să le scape elevilor lui Roland Nagy, care pornesc mari favoriți.

UTA a fost activă pe piaţa transferurilor FOTO: FAN

Transferuri tari

Alexandru Meszar și echipa lui de conducere s-a urnit mai greu din loc, dar și când a făcut-o a fost cu folos. La un moment dat, fanii erau exasperați de pasivitatea conducerii, care nu făcea niciun transfer, echipa nu era întărită, mai ales că era nevoie, căci în tur nu a arătat prea bine. Însă - și când a început „tăvălugul - el nu s-a mai oprit.

Primul și cel mai important om a fost Strătilă, care a fost convins să continue la Arad. Apoi, a venit un alt nume greu, Claudiu Tudor. Într-un final, fostul jucător de cupe europene, Adrian Piț, s-a lăsat „vrăjit" de UTA și a acceptat să joace până la vară. A fost adus apoi golgeterul seriei a IV-a din liga a III-a, Dan Silaghi, de la contracandidata Becicherecu Mic și s-a terminat tot în forță, cu Sabolcs Szekely, golgeterul lui Poli Timișoara în prima ligă.

Sprijin de la „împiedicate"

UTA pornea în noul campionat cu un handicap destul de mare, căci era a treia după Sebiș și Becicherec, cu câteva puncte mai puțin. Însă, cele două echipe au oferit arădenilor un cadou nesperat, împiedicându-se pe teren propriu, remizând alb cu echipe modeste din Oltenia, ACSO Filiași, respectiv, Știința Turceni. Acum, UTA pare mai liniștită, căci a câștigat neașteptat două puncte în economia clasamentului. Însă nu are voie să facă niciun pas greșit.

LEO SFÂRA
leo.sfara@russmedia.ro

„Ne aşteaptă 11 finale"

Roland Nagy a comentat în stilu-i caracteristic acest debut de campionat: „Bine că încep meciurile pe puncte. Vacanța a fost prea mare, suntem în foame de puncte și performanță. Ne așteaptă 11 finale, pe care trebuie să le câștigăm, pentru a scrie o nouă filă de istorie a acestui club".

Din dragoste!

Un banner cât o mie de cuvinte. Un mesaj – din partea unuia dintre fidelii suporteri ai Univ Goldiș ICIM Arad, nea Miki, alături de soția sa, Viki și nepoțelul Armin - care arată dragostea de care este înconjurată minunea blondă a baschetului românesc: Un fenomen, o minune, o legendă, Moni Brosovszky!

FOTO: C. ANDRA

Liga IV deschide balul în fotbalul mic

ARAD. În insolvență și așteptarea primirii unui sediu din partea autorităților locale, fotbalul județean se pune, în acest week-end, în mișcare. Startul returului de Liga IV a fost precedat, ieri, de o ședință a Biroului Executiv al AJF Arad. Secretarul general Vasile Rad a punctat cele mai importante decizii: aprobarea programului de plată al creanțelor debitorului AJF Arad (mai exact, datoriile fostei conduceri); propuneri pentru sistemul competițional în sezonul 2015-2016, prezentate de președintele Comisiei de Competiții, Dan Coman; împuternicirea administratorului judiciar, RAVA, de a face demersuri pentru recuperarea datoriilor de la echipele aflate în stare de suspendare; cluburile afiliate pentru acest sezon nu vor fi programate până la achitarea datoriilor; următorul Birou Executiv va avea loc pe 7 aprilie.

Revenind la Liga IV, iată programul rundei cu numărul 14: Progresul Pecica - Frontiera Curtici, Voința Mailat - Crișul Chișineu Criș, Banatul Sînicolau Mic - Păulișana Păuliș, Aqua Vest - Victoria Zăbrani (sâmbătă, ora 15); Lunca Teuz Cermei - Unirea Sântana și Național Sebiș II - Șoimii Lipova (duminică, ora 15), UTA II - stă. **JA-D.S.**

Semifinale pe semicerc

SÂNNICOLAU MARE. Două succese, unul fără joc, și trei înfrângeri este bilanțul handbaliștelor de la CS Victoria Nădlac după turneul cu numărul 5 al Campionatului Național de junioare III, în urma căruia și-au asigurat calificarea matematică la turneele semifinale.

Pe semicerc FOTO: JA

Fetele profesorului Helmuth Bernhardt au câștigat cu HC Jimbolia (10-0, fără joc) și Șc. Gen. nr. 7 Timișoara (26-15), cedând în fața grupărilor aflate pe primele 3 locuri: Unirea Sânnicolau Mare (26-36), LPS Banatul Timișoara (24-31) și CS Peciu Nou (25-31). Astfel, după 25 de etape, nădlăcanele ocupă locul 4, ultimul care asigură „biletele" pentru turneele semifinale, cu 31 de puncte adunate în urma a 10 succese, o remiză și 14 înfrângeri, fiind calificate matematic.

Ultimul turneu este programat în perioada 27-29 martie, la Jimbolia, însă cum echipa din orașul timișean nu s-a prezentat la Sânnicolau Mare, turneul cu numărul 6 ar putea fi anulat. **JA-D.L.**

Două victorii, două eşecuri

ARAD. Start de retur (și) în Campionatul Național de fotbal rezervat juniorilor republicani. În etapa 14-a, echipele arădene au bifat două victorii și tot atâtea eșecuri.

Alb-roșii de la UTA au câștigat duelul juniorilor mari (1-0, gol Zopota) și au pierdut confruntarea juniorilor mici (0-6) în deplasarea de la Hunedoara. Situație inversă pentru Șoimii Pâncota, băieții pregătiți de Leo Pința câștigând partida juniorilor B (2-0, goluri Mandache și Țop), dar cedând disputa juniorilor A (1-4, gol Pantea), în dubla cu Cetate Deva, disputată pe arena ICRTI.

Runda viitoare, UTA joacă acasă, cu CFR Simeria, iar Șoimii Pâncota se deplasează la Lugoj. **JA-D.S.**

Târnova are fotbaliste campioane!

ARAD. Chierul, unitate școlară care a fuzionat de ceva vreme cu Șc. Gim. Târnova, a reprezentat nucleul echipei campioane, pregătite de Ovidiu Morar, care a încheiat neînvinsă turneul final al ONSȘ, ce s-a desfășurat marți, la sala Șc. Gim. „Avram Iancu" Arad. În faza grupelor s-au consemnat rezultatele: Liceul „M. Veliciu" Ch. Criș vs Târnova 1-4, Șc. Gim. „A. Cotruș" Arad vs Târnova 0-3, Criș vs „A. Cotruș" 0-0 (în Grupa A), Sântana vs Șiria 0-1, Șc. Gim. „A. Iancu" Arad vs Sântana 0-3 și „A. Iancu" vs Șiria 0-0 (în Grupa B). Semifinalele au avut nevoie de penalty-uri: Târnova vs Sântana 1-0 și Șiria vs „M. Veliciu" Ch. Criș 2-1, fiind trăite cu sufletul la gură de combatante. Ultimul act a fost unul fără istoric, fetele din Târnova - cu o clasă peste celelalte participante - impunându-se, scor 3-0, în fața merituoasei grupări din Șiria.

Iată lotul echipei campioane: Alice Cociuba, Claudia Crasiuc, Lorena Dotiu, Ileana Crasciar, Denisa Bejera, Raluca Kolop, Alexandra Longa și Irina Pintea. Ele vor fi emisarele județului nostru la faza zonală de la Alba Iulia (27-29 martie). **JA-D.L.**

Colaj de imagini cu fotbalistele ONSŞ FOTO: JA

JURNAL ARĂDEAN

Danilo a ajuns la spital FOTO: EPA

Danilo nu are probleme majore

FOTBAL. Fundașul brazilian al echipei FC Porto Danilo nu a suferit nicio leziune gravă, în urma accidentării din meciul cu FC Basel, scor 4-0 (1-1 în tur). În minutul 22 al partidei de pe Estadio do Dragao, Danilo s-a ciocnit violent cu coechipierul său, portarul Fabiano. Lovit involuntar în bărbie de Fabiano, fundașul s-a prăbușit pe teren, iar medicii gazdelor au decis să-l trimită imediat la spital. Potrivit clubului portughez, fotbalistul în vârstă de 23 de ani a fost supus unui control amănunțit, care nu a relevat nicio leziune gravă, dar va mai rămâne sub observație.

SURSA: MEDIAFAX

Pantilimon are nevoie de timp

FOTBAL. Portarul echipei Sunderland, Costel Pantilimon, a declarat că este nevoie de timp pentru ca gruparea „pisicilor negre" să aibă un lot competitiv pentru viitor. „Nu este ușor, e nevoie de timp. Pentru antrenor este doar al doilea an aici și primul sezon întreg. Cred că are nevoie de timp. Noi avem nevoie de timp, mai ales că în vară au semnat jucători noi. Avem nevoie de timp pentru a ne adapta, pentru a avea mai multă ambiție", a spus Pantilimon, care a afirmat că nu se gândește decât la rămânerea în sezonul viitor al Premier League alături de Sunderland. În etapa a 29-a a Premier League, Sunderland va întâlni, acasă, formația Aston Villa. Sunderland și Aston Villa se află pe locurile 16, respectiv 17. **SURSA: MEDIAFAX**

Guvernul susţine „Marele Circ"!

Ponta a semnat un document prin care Guvernul susţine proiectul echipei Forza Rossa F1.

FORMULA 1. Premierul Victor Ponta a semnat un document prin care Guvernul și-a afirmat susținerea pentru înscrierea unei echipe românești în Campionatul Mondial de Formula 1, conform dosarului aplicației pe care Forza Rossa l-a depus la Federația Internațională de Automobilism, obținut de ProSport.

„În legătură cu posibilitatea participării în Campionatul Mondial de Formula 1 a unei echipe deținute de o companie cu acționari români și capital românesc, sprijinită în calitate de sponsori de firme românești de prim rang, Guvernul României își exprimă deplina susținere a unui asemenea proiect, cu efecte benefice în privința notorietății României (...) Afirmarea la nivel mondial a capacității și notorietății companiilor românești reprezintă un obiectiv strategic al Guvernului României și un element central al politicii statului român. De aceea, inițiativa accederii unei echipe din România în Formula 1 este și va fi sprijinită de autoritățile din România", se arată în scrisoarea, semnată de premierul Victor Ponta, din partea Guvernului României cuprinsă în dosarul depus la FIA, act prezentat pe www.prosport.ro.

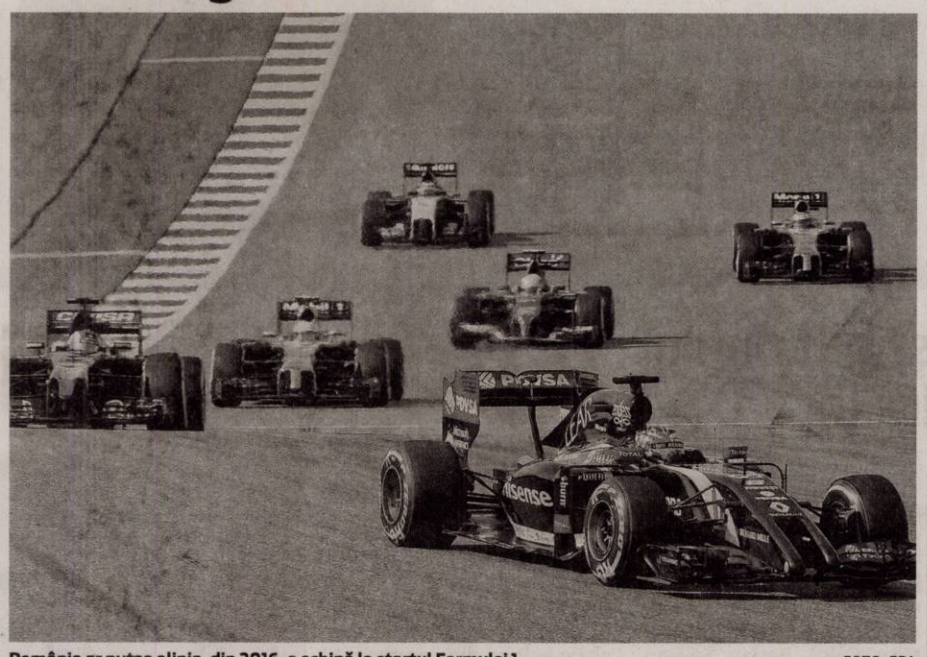

România ar putea alinia, din 2016, o echipă la startul Formulei 1 FOTO: EPA

În decembrie 2013, Federația Internațională de Automobilism a deschis o procedură pentru atragerea unor noi echipe în Formula 1. La 11 aprilie 2014, Federația Internațională de Automobilism anunța că o candidatură „de înalt standard" a fost primită de forul internațional, iar echipa Forza Rossa este într-un proces de investigații suplimentare.

Echipa română are legătură cu Forza Rossa, unicul importator Ferrari pentru România, Bulgaria și Republica Moldova. Începând cu 2011, compania este și reprezentant exclusiv al mărcii britanice Lotus în România, Serbia, Muntenegru și Republica Moldova.

Forza Rossa este deținută de soții Camelia și Ion Bazac (fost ministru al Sănătății), prin Forza Rossa Holding. Temenul limită pentru ca Forza Rossa să depună garanția bancară a fost 23 iunie 2014, conform PA Sports, care mai menționa că echipa română ar fi primit deja un document de la FIA cu acceptul de a debuta în Formula 1, „în următorii doi ani", însă cu condiția achitării garanției bancare.

SURSA: MEDIAFAX

Pilot impus de Curtea Supremă!

FORMULA 1. Echipei Sauber ar putea fi obligată să-l „pună" pe grila de start a Marelui Premiu al Australiei, prima etapă de Formula 1, ediția 2015, pe pilotul olandez Giedo van der Garde, în urma unei decizii a Curții Supreme australiene. Van der Garde s-a adresat justiției australiene, susținând că are un contract valabil cu Sauber, echipă care i-a numit ca piloți titulari pentru sezonul 2015 pe brazilianul Nasr și pe suedezul Ericsson. Miercuri, sentința a fost în favoarea olandezului, însă Sauber a constestat-o. Apelul va fi judecat joi și, în cazul unei noi decizii favovabile lui Van der Garde, Sauber ar trebui să-l includă pe pilot în echipa care va lua startul în cursa de pe circuitul Albert Park.

SURSA: MEDIAFAX

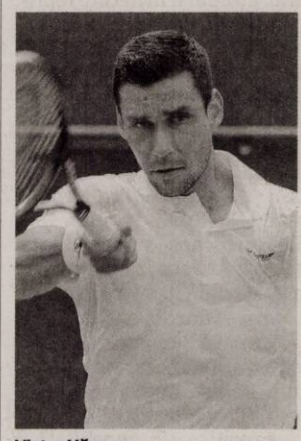

Victor Hănescu FOTO: EPA

Debut cu dreptul la Indian Wells

TENIS. Jucătorul Victor Hănescu, locul 146 ATP, cap de serie numărul 20, l-a învins, cu scorul de 6-4, 6-1, pe americanul Alex Kuznețov, poziția 199 ATP, în prima manșă a calificărilor turneului de 1.000 de puncte de la the Indian Wells. Pentru un loc pe tabloul principal, Hănescu va evolua împotriva georgianului Nikoloz Basilașvili, locul 183 ATP, care l-a eliminat pe favoritul numărul 6, germanul Tobias Kamke, locul 97 ATP, cu scorul de 6-3, 6-7 (4), 6-2. Hănescu este singurul român prezent în competiție.

SURSA: MEDIAFAX

Simona Halep FOTO: EPA

Fed Cup se joacă la Montreal

Meciul Canada - România, din Fed Cup, va avea loc în Maurice-Richard Arena din Montreal.

TENIS. Meciul dintre echipele feminine de tenis ale României și Canadei, din barajul pentru Grupa Mondială a Fed Cup, va avea loc în Maurice-Richard Arena din Montreal, pe 18 și 19 aprilie, a anunțat federația canadiană.

„Suntem foarte norocoși că avem șansa de a juca acasă al patrulea meci consecutiv", a declarat căpitanul nejucător al echipei Canadei, Sylvain Bruneau. „Vom întâlni încă o dată un adversar foarte puternic, dar putem alege suprafața de joc și vom avea spectatorii de partea noastră. Știm că va fi dificil să ne păstrăm locul în Grupa Mondială, dar, la acest nivel, nu există meciuri ușoare", a mai spus Bruneau.

Canada a învins Serbia cu 3-1, anul trecut, la Complexe Sportif Claude Robillard din Montreal, în primul tur al Grupei Mondiale II, iar apoi a trecut cu 3-1 de Slovacia în baraj pentru Grupa Mondială I, la Quebec. În februarie anul acesta, Canada a pierdut cu 0-4 în fața Cehiei, în primul tur al Grupei Mondiale, meci disputat tot la Quebec.

Canada ocupă locul 9 în clasamentul Fed Cup, în timp ce România se află pe 12, după ce a învins Spania cu 3-2, la Galați, luna trecută, în primul tur al Grupei Mondiale II.

România a ajuns în semifinalele Fed Cup în 1973 și a fost sfertfinalistă în 1974, 1978, 1980 și 1981. Ultima sa prezență în Grupa Mondială a fost în 1992.Canada și România s-au întâlnit o singură dată în competiție, în 1983, când echipa țării noastre s-a impus cu 3-0, la Zurich, în primul tur al Grupei Mondiale. **SURSA: AGERPRES**

Camille Muffat FOTO: EPA

Un omagiu comun pentru Camille

TRAGEDIE. Medaliații olimpici la înot Fabien Gilot, Camille Lacourt și Florent Manaudou au adus un omagiu prin intermediul unui comunicat comun, sportivilor care și-au pierdut viața în accidentul din Argentina, printre care s-a aflat și înotătoarea Camille Muffat. „Ea era o femeie de caracter, o muncitoare, discretă chiar. Toate acestea îi dădeau un plus de valoare zâmbetului său sensibil și privirii senine. Camille nu moare. Ea face parte din noi. Noi vom înota cu o părticică din ea în suflete", se arată în comunicat. **SURSA: AGERPRES**

Pas apăsat spre Final Four

BASCHET. Energia Pandurii Tg. Jiu s-a impus clar în fața formației franceze Le Mans Sarthe Basket, cu scorul de 84-60 (25-10, 31-9, 14-25, 14-16), la Tg. Jiu, în primul meci din cadrul sferturilor de finală ale competiției FIBA EuroChallenge la baschet masculin.

Meciul al doilea al sferturilor va avea loc pe 12 martie, în Hexagon, iar un eventual joc trei se va juca tot la Tg. Jiu, pe 17 martie. Sferturile se desfășoară după sistemul cel mai bun din trei partide.

Muntenegreanul Nemanja Milosevic a fost MVP-ul gazdelor, cu 23 puncte, 12 recuperări, 1 pasă decisivă. La Energia au mai evoluat: Lamont Mack 10 p, 5 rec, 4 pd, Giordan Watson 12 p, 4 rec, 7 pd, Porter Troupe 9 p, 7 pd, Louis Darby 9 p, 3 rec, 3 pd, Răzvan Bratoloveanu, Tal Karpelesz 9 p, 2 rec, 3 pd, Omer Tal, Barîș Aktaș 3 rec și Andreas Glyniadakis 12 p, 6 recuperări. **SURSA: AGERPRES**

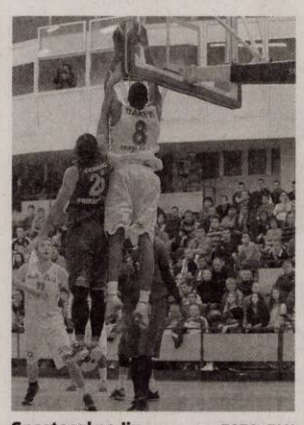

Spectacol pe Jiu FOTO: FAN

Favorit la București

Francezul Gilles Simon (numărul 14 ATP) este principalul favorit al turneului de tenis BRD Năstase Țiriac Trophy, ediția 2015, care va avea loc în perioada 18-26 aprilie, la Arenele BNR din București. În cadrul turneului, sâmbătă, 25 aprilie, este programat meciul demonstrativ de dublu, când vor intra pe terenul central Ilie Năstase, Andrei Pavel, Henri Leconte și Mansour Bahrami. FOTO: EPA

Cristiano Ronaldo, nou record de goluri în cupe

FOTBAL. Portughezul Cristiano Ronaldo, atacantul echipei de fotbal Real Madrid, este noul deținător al recordului de goluri marcate în cupele europene de fotbal, cu 78 de reușite, depășindu-l pe fostul internațional spaniol Raul, grație „dublei" înregistrate în cursul meciului cu Schalke 04, disputat marți seara în manșa secundă a optimilor de finală ale Ligii Campionilor.

Totodată, cu cele două goluri din partida cu Schalke, Cristiano Ronaldo l-a egalat pe argentinianul Lionel Messi (FC Barcelona) în clasamentul all time al golgheterilor Champions League, ambii având acum câte 75 de goluri.

Starul lusitan, câștigătorul Balonului de Aur 2014, nu s-a putut bucura prea mult de reușita sa, părăsind terenul de joc în fluierăturile suporterilor, alături de colegii săi, după ce Real Madrid a fost învinsă pe teren propriu de Schalke (scor 3-4). Singura consolare a spaniolilor a fost însă calificarea în sferturile de finală, după victoria din meciul tur, câștigat de Real cu 2-0.

Cu un total de 8 goluri marcate de la debutul Ligii Campionilor 2014/2015, Cristiano Ronaldo poate spera, de asemenea, să egaleze sau chiar să depășească propriul record de goluri într-o singură ediție a competiției, pe care l-a stabilit în sezonul trecut (17 goluri).

SURSA: AGERPRES

Cristiano Ronaldo FOTO: EPA

colorplus

LICHIDARE DE STOC

LA TOATĂ GAMA DE GRESIE ŞI FAIANŢĂ

DISCOUNTURI 30-70%

Arad, str. Liviu Rebreanu nr.68
tel./fax 0257 252 710, mobil 0740 187 100

(750267)

SUPER OFERTĂ

Selin`S

Calorifer 22/600/1000

PREŢ 205 Lei

GRATIS:

robinetul tur şi robinetul retur

Magazin: Arad, Str. Andrei Şaguna nr. 17a, Tel: 0257270808
Depozit: Arad, Calea Radnei nr. 288a, Tel: 0257216601, 0741082003
Web: www.robinetarie.ro, www.selin.ro, E-mail: office@selin.ro

GRATIS

Efect perfect fără defect!

(750227)

avemar

Ce este Avemar?

Avemar este un aliment dietetic cu destinaţie nutriţională medicală specială în tratamentul pacienţilor cu cancer care este disponibil sub formă de granule şi comprimate filmate.

Recunoscut
Dovedit
Sigur

Când este recomandată administrarea de Avemar?

- Avemar este indicat ca supliment în tratamentul clinic oncologic al pacienţilor cu tumori maligne (intervenţie chirurgicală, radioterapie, chimioterapie, imunoterapie).
- Avemar este indicat să se administreze continuu, fără întrerupere, înainte, în timpul şi după tratamentul oncologic.
- Avemar poate fi administrat în orice stadiu al bolii maligne.

Ingredientul activ din Avemar, Avemar pulvis este un extract special, patentat, produs prin tehnologii farmaceutice, proces în care germenul de grâu reprezintă doar materia primă iniţială. Un plic (17 gr) de Avemar conţine 8.5 gr de Avemar pulvis (pudră). 10 comprimate filmate sunt echivalente cu 1 plic Avemar granule.

www.avemar.ro
Telefon: +40 730 374 589
Webshop: www.avemarshop.ro
Avemar Centrul de Informare Oradea
Adresa: Oradea, Piata Cetatii, nr. 1,
Oradea Plaza (Centrul), Etaj 1
Luni - Vineri: 9 – 17
Telefon: 0359.433.412

Avemar este un aliment dietetic cu destinaţie nutriţională medicală specială pentru pacienţi cu cancer. Avemar nu este un medicament. Avemar nu substituie tratamentele şi medicamentele oncologice.

(H-743639)

Vino cu **VOUCHER-UL** la sediul e.l.f. si beneficiezi de

e.l.f.
eyes lips face

25% REDUCERE

Sediul e.l.f.: str. Mihai Eminescu, nr 17, et 2, ap 13 (vizavi de oficiul postal).
Tel: 0357.804.805; 0756.411.638; 0728.641.456

www.eyeslipsface.com.ro

(H-750219)

Mr.FAB CONSTRUCŢII INDUSTRIALE

ARAD, Micalaca str. Voinicilor F.N.

angajeaza

lacatusi, sudori, dulgheri, muncitori necalificati.

Informatii la tel.: **0734 780 568**

(908631)

TRANSILVANIA GENERAL IMPORT-EXPORT
(distribuitor naţional al produselor Frutti Fresh, Burger, Izvorul Minunilor, Scandic etc.)

ANGAJEAZĂ

- **AGENT COMERCIAL** de livrare
  Cerinţe: minim studii medii; responsabil şi perseverent; permis de conducere cat.C şi experienţă în condus.
- **MANIPULANT**
  Cerinţe: responsabil şi perseverent

Avantaje: posibilitatea de a lucra într-o companie stabilă în perioada de criză şi pe o perioadă nedeterminată.
CV-urile se trimit la tel/fax: 0257-274 228, e-mail arad.director@tgie.ro pana in data de 25.03.2015
Vor fi contactate doar persoanele selectate pentru interviu

(920856)

S.C. LAZAR & SOHNE S.R.L.,

1) **ELECTROMECANIC / AUTOMATIST**
– montaj, service si programare utilaje
2) **MUNCITORI CALIFICATI SI NECALIFICATI**
– Sectia Preparate
3) **FEMEIE DE SERVICIU si MUNCITORI NECALIFICATI**
- Sectia Igienizare

Oferim salariu motivant, tichete de masa din prima zi si decontare transport.
C.V.-urile se depun la sediul firmei (Arad, Calea 6 Vanatori, nr.1-3) la biroul Resurse Umane

(929172)

S.C. TEHNODOMUS S.A., ARAD,
Str. Petru Rares Nr. 28

Angajam:

• PAZNIC
pentru puct lucru Arad

C.V. se vor trimite pe fax, e-mail sau la sediul firmei din Arad, str. Petru Rares Nr. 28

(929131)

SC MEKONSM CONSULTING SRL

angajeaza

coordonator transport

Cerinte: punctualitate,seriozitate,spirit de echipa,adaptabilitate.Limba engleza avansat.Limba germana sau franceza constituie un avantaj. ***Salariu atractiv.***
Relatii la telefon: **0758245426**,
email: ioannasui@mekonsm.ro

(929959)

Angajam FEMEI si BARBATI pt curatenie la magazine haine din Galleria Mall(Tel: 0745-381.288) si Atrium Arad(Tel: 0751-069.792). ***SALAR: 400*** RON NET cu contract munca.
Program lucru 3 ore(dimineata intre orele: 08.00-11.00).

Angajam manipulatori cutii-marfa program: 4 ore/saptamana, **salar: 160** RON NET/luna(0754-371.697)

(929149)

www.aradon.ro

Publicitate 0257/210.775
0257/280.904

Înmânarea broşurii ministrului Frank-Walter Steinmeier de către ministrul de Externe Bogdan Aurescu FOTO: EPA

L-a demis pe purtătorul de cuvânt al MAE

BUCUREŞTI. Ministrul de Externe Bogdan Aurescu a decis eliberarea din funcţie a purtătorului de cuvânt al MAE, „care a gestionat, în relaţia cu Agerpres problematica" broşurii în care steagul Germaniei a fost imprimat peste harta Franţei.

Purtătorul de cuvânt al MAE şi-a asumat responsabilitatea neverificării integrale a broşurii respective înainte de a-i fi prezentată şefului instituţiei spre a fi oferită ministrului german de Externe.

MAE reaminteşte „că broşura, în variantă tipărită, a fost predată de Agerpres la MAE în dimineaţa zilei de 9 martie a.c., în cursul derulării vizitei oficialului german la Bucureşti şi că, ulterior semnalării către Agerpres a erorii de pe coperta materialului, Agerpres şi-a asumat public greşeala tehnică şi a cerut scuze pentru aceasta".

În comunicat se mai spune că „incidentul a creat o situaţie delicată şi a proiectat o imagine total defavorabilă asupra activităţii MAE, motiv pentru care ministrul afacerilor externe a dispus măsura eliberării din funcţie a purtătorului de cuvânt" Brândușa Predescu. **SURSA: MEDIAFAX**

Patru ani de la tsunami

Aproximativ 120.000 de persoane încă nu se pot întoarce în casele lor din cauza contaminării radioactive.

Populaţia a ţinut un minut de reculegere FOTO: EPA

TOKYO. Japonia a comemorat, miercuri, patru ani de la cutremurul cu magnitudinea 9 şi tsunamiul devastator din nord-estul ţării, care a provocat moartea sau dispariţia a aproximativ 18.500 de persoane în 2011 şi a cauzat cel mai grav accident nuclear din istoria ţării, relatează DPA în pagina electronică.

Slujbe de comemorare au fost organizate în toată ţara, iar un minut de reculegere a fost ţinut la ora locală 14.46 (7.46, ora României), ora exactă la care s-a produs cutremurul cu magnitudinea 9, la 11 martie 2011.

Seismul şi tsunamiul devastator care i-a urmat au provocat moartea sau dispariţia a aproximativ 18.500 de persoane şi rănirea altor 6.150, iar 403.000 de case şi alte clădiri au fost distruse, a precizat Agenţia naţională de poliţie.

Guvernul japonez a organizat o ceremonie de comemorare la Tokyo în cursul zilei de miercuri, la care au participat împăratul Akihito, împărăteasa Michiko, premierul Shinzo Abe şi reprezentanţi ai familiilor victimelor. „Nu putem uita niciodată imaginea tsunamiului terifiant pe care am văzut-o la televizor în acea zi", a declarat împăratul Akihito, în cadrul ceremoniei din Tokyo.

Aproximativ 228.000 de persoane trăiesc în continuare în locuinţe temporare, a anunţat Guvernul.

Toate reactoarele nucleare ale Japoniei rămân oprite în urma accidentului din 2011 de la centrala nucleară Fukushima Daiichi, cel mai grav din istorie după cel de la Cernobîl. Guvernul condus de Shinzo Abe intenţionează însă să repornească unele dintre reactoarele nucleare. Patru dintre ele, dintre care două în prefectura Kagoshima şi două în prefectura Fukui, au primit aprobare de la autorităţile de reglementare în domeniu pentru a fi repornite, pe fondul temerilor opiniei publice. **SURSA: MEDIAFAX**

Ameninţă cu divulgarea unor secrete financiare

LONDRA. Marea Britanie ar putea difuza date despre averea secretă a elitei conducătoare din Rusia în cadrul războiului de informaţii cu regimul lui Vladimir Putin, a declarat ministrul britanic de Externe, Philip Hammond, citat de Daily Telegraph, în ediţia electronică.

Hammond a declarat că ia în calcul această idee pentru a-i pune pe liderii ruşi în dificultate în faţa populaţiei, în cadrul răspunsului la incursiunea în estul Ucrainei.

Averile apropiaţilor lui Putin nu sunt cunoscute, dar fără îndoială că acestea se cifrează la zeci de miliarde de dolari în conturi deschise în străinătate şi proprietăţi la Londra şi New York. Mulţi dintre asociaţii săi apropiaţi şi-au făcut averile în timpul privatizării masive şi haotice a bunurilor deţinute de stat în anii '90. Declaraţiile oficiale de avere ale lui Putin - un salariu anual de 136.000 de euro, un apartament şi trei maşini - sunt deseori luate în derâdere.

Vladimir Iakunin, şeful Căilor ferate ruse, compania cu cei mai mulţi angajaţi din Rusia, a făcut parte din cercul restrâns al apropiaţilor lui Putin de la Sankt Petersburg, încă din anii '90. El îl însoţeşte deseori pe Putin în vizitele acestuia în străinătate şi s-a ocupat de construcţii în timpul Jocurilor Olimpice de la Soci. El a fost vizat de sancţiunile Statelor Unite. Reţeaua sa nu este cunoscută, dar salariul său oficial este de 15 milioane de dolari. Ghennadi Timcenko, fondatorul Gunvor, o companie care se ocupă de comerţul cu petrol şi care îşi are sediul în Elveţia, şi-a vândut acţiunile chiar înainte de a fi vizat de sancţiunile americane. Averea sa este recunoscută la 14,5 miliarde de dolari, potrivit Forbes. SUA susţin că Putin ar fi făcut „investiţii în Gunvor şi ar putea avea acces la fondurile Gunvor". **SURSA: MEDIAFAX**

Premierul Alexis Tsipras FOTO: EPA

Resping cererea Greciei

BERLIN. Germania a respins miercuri cererea Greciei de a-i plăti despăgubiri de război după ce premierul grec, Alexis Tsipras, a acuzat Berlinul că recurge la trucuri juridice pentru a evita plata de compensaţii pentru ocupaţia nazistă a ţării sale, relatează agenţia Reuters.

„Ar trebui să ne concentrăm pe problemele actuale şi sper că viitorul va fi unul bun", a adăugat el. Potrivit Ministerului german de Finanţe, nu există nici un motiv pentru a purta negocieri cu guvernul grec despre despăgubiri, iar cererea reprezintă o distragere a atenţiei de la problemele financiare serioase cu care se confruntă Grecia.

Grecia a cerut Germaniei despăgubiri în valoare de 500 de miliarde de euro pentru prejudiciile din timpul celui de-Al Doilea Război Mondial.

Retorica politicianului grec era destul de tranşantă: Berlinul trebuie să restituie toate valorile furatera în cursul celui de-Al Doilea Război Mondial, să plătească compensaţii pentru infrastructura distrusă şi să restituie aşazisul „credit de ocupaţie", declara premierul grec Alexis Tsipras.

SURSA: AGERPRES

Philip Hammond FOTO: EPA

Bosnia donează armament în Irak

SARAJEVO. Ministerul Apărării a anunţat marţi că Bosnia şi Herţegovina urmează să doneze o cantitate redusă de muniţie Irakului, ca ajutor în cadrul luptei împotriva grupării islamiste Statul Islamic (SI), relatează AP.

Donarea celor aproximativ 500 de tone de muniţie a fost aprobată după ce ţara a fost îndemnată de către Statele Unite să se alăture coaliţiei internaţionale care luptă împotriva jihadiştilor, potrivit ministerului.

Muniţia face parte dintr-un stoc militar uriaş provenind din timpul războiului care a devastat ţara în perioada 1992-1995.

Autorităţile şi-au propus să distrugă acest arsenal până în 2020. **SURSA: MEDIAFAX**

SUA se consultă cu UE

Statele Unite, UE şi aliaţii lor acuză Moscova că este implicată în conflictul din Ucraina şi i-au impus o serie de sancţiuni.

WASHINGTON. Washingtonul a început deja consultări cu Bruxellesul pentru a exercita presiuni asupra Moscovei prin noi sancţiuni în criza din Ucraina, a anunţat Victoria Nuland marţi, într-o audiere în Senat, determinând Budapesta să reacţioneze după o relatare din presa rusă.

„Angajamentele Rusiei în înţelegerile de la Minsk sunt limpezi ca lumina zilei, iar alegerea revine Rusiei", le-a spus Nuland senatorilor americani, adăugând că „aşa cum preşedintele (american Barack Obama) a spus, noi vom judeca Rusia prin faptele sale, şi nu după vorbe. Statele Unite vor începe să ridice sancţiunile impuse Rusiei doar atunci când înţelegerile de la Minsk sunt implimentate deplin", se arată într-un comunicat.

Reacţionând la un material de presă care sugerează Nuland ar fi spus că Statele Unite exercită presiuni asupra Ungariei, Ciprului şi Greciei pentru a respecta linia europeană cu privire la sancţiunile impuse Rusiei, ministrul ungur de Externe Peter Szijjarto a apreciat că ţara sa a respectat întotdeauna deciziile UE şi va continua să facă acest lucru, relatează MTI. **SURSA: MEDIAFAX**

Victoria Nuland FOTO: EPA

Dispăruţi în urma unui accident de elicopter

EGLIN. Şapte puşcaşi marini şi patru membri ai echipajului au fost daţi dispăruţi după un accident al unui elicopter militar american, în cursul unui exerciţiu desfăşurat marţi în Florida, a anunţat miercuri armata americană, relatează AFP.

Armata a pierdut contactul cu elicopterul UH-60 Black Hawk marţi, în jurul orei locale 20.30 (00.30 GMT miercuri), în apropiere bazei militare din Eglin (Florida, sud-est), unde era o ceaţă densă.

Echipele de cercetare au descoperit rămăşiţe ale elicopterului miercuri dimineaţa, în jurul orei 02.00 (06.00 GMT), a anunţat un purtător de cuvânt al Apărării americane, Andy Bourland.

„Echipele de cercetare şi salvare se află în prezent la locul accidentului", a precizat el. Un al doilea elicopter, care efectua acelaşi exerciţiu cu primul, a revenit la baza militară. Cele două elicoptere participau la un „exerciţiu de rutină" cu regimentul special al puşcaşilor marini din tabăra LeJeune, din Carolina de Nord. **SURSA: AGERPRES**

DECESE

Cu durere în suflet anunţăm trecerea în nefiinţă, după o scurtă şi grea suferinţă, a celui care a fost

ing. CHITA IOAN

(63 de ani).

Înmormântarea va avea loc vineri, ora 13.00, de la capela cimitirului Micălaca. Priveghiul va avea loc la Casa Funerară „Kuki" din Cartierul Grădişte.

Familia îndoliată

Familia îndurerată anunţă încetarea din viaţă

la vârsta de 67 ani, după o îndelungă suferinţă, a celei care a fost soţie, mamă şi bunică,

POPESCU MARIA (PEPI),

fostă administratoare la Grădiniţa PP 10 Vlaicu.

Priveghiul se ţine astăzi, 12 martie 2015 la Casa Funerară „Kuki" din Grădişte – Arad, iar înmormântarea va avea loc vineri, 13 martie 2015, ora 13.00 în sat Tăgădău, comuna Beliu, jud. Arad. Dumnezeu să o odihnească în linişte şi pace!

Soţul Popescu Mihai şi fiul Cosma Marius

Cu multă durere în suflet, anunţăm trecerea la cele veşnice a celei care a fost soţie, mamă, soacră, bunică şi străbunică,

TRIPA VIORICA

la vârsta de 81 ani.

Înmormântarea va avea loc astăzi, 12 martie 2015, ora 13:00 de la Capela Cimitirului Grădişte.

Familia îndurerată

Cu profundă durere anunţăm încetarea din viaţă la vârsta de 70 ani a celui care a fost frate şi unchi,

OGNEAN IOAN.

Înmormântarea va avea loc astăzi, 12 martie 2015, ora 13:00 la Cimitirul Eternitatea (UTA).

Familia îndoliată

CONDOLEANŢE

Împărtăşim durerea pe care o trăieşte familia Lamoş prin pierderea fiicei dragi şi rugăm pe Bunul Dumnezeu s-o odihnească în pace iar lor să le dea putere să depăşească aceste trăiri copleşitoare.

Familia Popa M.

Am primit cu profundă tristeţe vestea trecerii în eternitate a maestrului şi colegului,

avocat HĂZULEA IOAN.

Suntem alături de familia îndoliată în aceste clipe de grea încercare. Dumnezeu să-l odihnească!

Rahela şi Paul Hac

Anunţurile de deces se publică GRATUIT!

Împărtăşim durerea prietenilor noştri, Marius şi Monica Cosma şi suntem alături de ei acum, la despărţirea de draga lor mamă. Sincere condoleanţe!

Mihai şi Mihaela Henegaru

Un gând de mângâiere, compasiune şi sincere condoleanţe domnului Cristian Cicalău în marea durere pricinuită de pierderea tatălui drag.

Linia 31, schimbul II – Coindu

MULŢUMIRI

Mulţumim din suflet tuturor celor care prin prezenţă, coroane, flori şi lacrimi au fost alături de noi în cele mai triste şi grele momente ale vieţii noastre pricinuite de trecerea în veşnicie a scumpei noastre fiice,

OANA – ALINA GEORGESCU.

Familia Lamoş, îndoliată

COMEMORĂRI

A trecut un an de lacrimi, durere şi dor de când a plecat în veşnicie

prof.

IOVAN PRUNDAN

lăsând un imens gol în sufletele noastre. Parastasul va avea loc sâmbătă, 14 martie 2015, ora 11:00, la Biserica Ortodoxă Aradul - Nou. Dumnezeu să-l odihnească!

Soţia Sana şi fiul Sorin Ionel

S-au scurs 8 ani de când inima bună şi generoasă a dragului nostru

RADU CĂRĂNEANŢ

a încetat să mai bată, plecând fulgerător dintre noi. Ne rugăm la Dumnezeu pentru odihna sufletului său!

Familia

O clipă de aducere aminte, o floare şi o lacrimă pentru cel care a fost

DULHAZ MARCEL LIVIU,

de la a cărui trecere în veşnicie au trecut 7 ani. Dumnezeu să-l odihnească în pace! Slujba de pomenire va avea loc sâmbătă, 14 martie 2015, ora 12:00, la Catedrala Nouă (Podgoria).

Soţia şi părinţii

GARSONIERE

- **Cumpăr garsonieră,** apartament 1 cameră, banii jos, 0755.483.216, 0746.055.126. 842254
- **Vând garsonieră,** baie, bucătărie, etaj 1, str. Simfoniei- Micălaca, ☎0745.235.511, 0742.394.635. 929136

AP.2 CAMERE-ARAD

- **Acum cumpăr apartament 2- 3 camere, garsoniere. Plata pe loc!!! 0752.510.776.** 842293
- **Cumpăr apartament** 2- 3 camere, plata pe loc, 0746.055.126, 0724.512.512. 842254
- **Ofertă! Vând** apartament 2 camere, parter, central, decomandat- mobilat.Preţ acceptabil, ☎0740.697.521. 929804
- **Vând apartament** bloc 2 camere, str. V. Milea nr. 33, etaj 2, renovat, 51 mp, lângă notariat Veritas, 36.500 Euro. Telefon 0749.197.079. 926498
- **Vând apartament** îmbunătăţit, mobilat şi cu garaj, zona P-ţa Romană. Tel. 0721.147.600, seara. 920809
- **Vând apartament** 2 camere lângă Pedagogic, decomandat, utilat modern, parcare privată, 37.000 Eur/negociabil, ☎0744.559.668. 897725

AP.3 CAMERE-ARAD

- **Vând apartament** 3 camere, bucătărie, ultracentral, 169 mp, str. Horia nr. 3, etaj 2. Telefon 0757.914.298, 0721.979.092. 907872

CASE-ARAD

- ●**Ofertă! Vând** casă nou construită, cartierul Europa. Preţ acceptabil, ☎0740.697.521. 929801
- **Vând casă** mare (9 camere, pensiune), în Micălaca, str. Poiana nr.1, 270.000 Eur, ☎0722.782.353. 920858
- **Vând casă** în Micălaca, str. Fluierului nr.2, 95.000 Eur, ☎0722.782.353. 920760
- **Vând casă,** Aradul- Nou, 1.500 mp, teren, toate utilităţile F.S.= 22 m. Preţ 48.500 negociabil, ☎0740.846.369. 920613

CASE-JUDEŢUL ARAD

- **Vând casă** Dorobanţi 469, vizavi de piaţă, 25.000 Euro, 0741.056.463. 926487
- **Vând casă** la Iratoş cu toate dependinţele, livadă mare pe rod, S.T. 3.600 mp. Preţ 32.000 Eur, ☎0744.262.203. 920642
- **Vând casă** mică, o cameră plus bucătărie cu teren 1.600 mp în Covăsânţ lângă deal. Informaţii 0721.235.004. 931109
- **Vând casă** în localitatea Horia, preţ 17.000 Euro, negociabil. Telefon 0748.795.716. 919743
- **Vând casă** 3 camere, bucătărie, 2 băi, 2 coridoare, teren 1.100 mp, la Curtici,34.000 Eur/negociabil,☎0752.425.210. 918880
- **Vând casă** la Sântana renovată complet, tot confortul, 0749.197.142. 929950

TERENURI LOCAL

- **Vând teren** extravilan 2 ha. zona IAS Mureşul. Telefon 0748.451.766. 926480
- **NU RATAŢI OCAZIA!!!** Teren intravilan 500 mp locaţie foarte bună în zona Tabacovici pe Str. Maior Nicolae Dărăban. Preţ negociabil 52.000 euro. Tel. 0773.950.408 sau email ancavctr@gmail.com. Exclus agenţii!!! 794309

TERENURI JUDEŢ

- **Vând păşune** Olari, 5 ha, compactă, cu CF. Preţ 3.500 Eur/ha. Tel. 0741.158.777. 927204
- **Vând urgent** grădină în Cuvin, rog oferte serioase, negociabil, 0723.791.460. 931005

IMOBILE CHIRII

- **Închiriez apartament** 2 camere, etaj II, nemobilat, zona Spital Judeţean (Policlinică). Tel. 0744.211.604, 0742.060.745. 927196
- **Închiriez apartament** 2 camere, decomandat, suprafaţă 80 mp, mobilat, utilat, etaj III, zona Praporgescu, Bl. 18. Preţ 250 Euro chirie+ garanţie. Tel. 0741.158.777, 0724.467.844. 927206
- **Închiriez apartament** 2 camere, decomandat, ultracentral, zona Piaţa Mică, parter, mobilat modern, utilat, 200 euro/lună plus garanţie.
- **Închiriez apartament** 3 camere zona Vlaicu, semimobilat, 100Euro. Telefon 0257/347851. 928177
- **Închiriez apartament** 2 camere central, renovat, mobilat, dotat, pe termen lung, orele 14- 20. Telefon 0771.318.594. 929124
- **Închiriez garsonieră** lux, utilată, mobilată, Vlaicu, ☎0740.522.411. 920792
- **Închiriez casă** cu etaj (310 mp), zonă centrală. Ideal sediu firmă. Tel: 0722.293738. 783912
- **Închiriez urgent** garsonieră mobilată, gaz, frigider, maşină spălat (Vlaicu), ☎0751.382.017. 920468

SPAŢII COM-ARAD

- **Închiriez sau** concesionez cabinet stomatologic, zona Podgoria. Informaţii la 0726.214.336. 929170
- **Inchiriez 6- încăperi,** pentru- birouri, ultramodern, 206- mp, demisol- PRIMĂRIE, 0722- 257409. 930868
- **Ofer spre** închiriere imobil cu etaj pentru diferite activităţi: arhivă, birouri, cabinete sau depozit în Grădişte, lângă pod, vad bun. Telefon 0722.316.377. 930000

OFERTE LOCURI DE MUNCĂ

- **Angajăm şofer** profesionist cat.C 2 zile/ săptămână, salar atractiv, 0762.921.642.
- **Angajăm agenţi** de vânzări produse panificaţie, domiciliul Arad. Tel. 0730.030.113.
- **Angajăm brutari** şi personal producţie cu sau fără experienţă, ☎0730.030.119. 928180
- **Angajăm bucătar** cu experienţă pentru restaurant. Tel. 0722.643.327.
- **Angajăm instalatori** sanitari, încălzire centrală, permis conducere, Germania. Tel. 0748.292.102.
- **Angajăm muncitoare** prelucrare mate naturale. Salariu atractiv, tichete, transport, masă prânz, prime, 0257/289800. 930869
- **Angajăm persoană** evidenţă contabilă primară cu experienţă. Tel.0730.030.106. CV- urile: resurseumane@panpro.ro 928180
- **Angajăm personal** pentru fast- food. Tel. 0744.828.934.
- **Angajăm urgent** şoferi cu atestate pt internaţional cu experienţă. Inf. 0737.508.213.
- **Angajez şofer** pentru basculă şi tir pentru extern. Telefon 0745.144.455.
- **Angajez barman- ospătar,** zona Micălaca cu experienţă. Informaţii 0755.283.949.
- **Angajez economistă** studii superioare cu experienţă, cunoscătoare Saga Soft, 0755.241.493.
- **Angajez spălători** auto, experienţă, salar, condiţii avantajoase (Grădişte), 0722.279.044, 0741.743.306.
- **Brutărie angajează** patiser cu experienţă, salar atractiv, bonuri, 0744.918.256, 0740.091.727.
- **Căutăm femeie** serviciu şi economist pentru Grădişte. Contact 0732.016.294. 930926
- **Casă de** amanet angajează personal. Telefon 0758.236.323.
- **Firmă angajează** personal (femei, bărbaţi) pentru curăţenie. Telefon 0722.547.392.
- **Firmă curăţenie** angajează personal pentru Arad şi Chişineu Criş, ☎0733.771.686.
- **Hotel trei** stele, central, angajez recepţionră. Informaţii tel: 0744.546.860.
- **SC angajăm** manipulant depozit frigorific, zona Vlaicu. Tel. 0730.101.320.

PRESTĂRI SERVICII

- **Acord garanţie,** repar maşini spălat automate, frigidere, domiciliul clientului, 0745.395.282. 918774
- **Executăm construcţii** civile şi industriale, finisaje, pavazări. Tel. 0722.931.320. 917686

CONSTRUCŢII

- **Acasă aduc** balast, nisip, car moloz etc., 2- 20 mc, 0745.036.969. 930879
- **Aduc balast,** nisip, sort, pământ, lemne foc, ridic moloz, ☎0747.206.371. 867066
- **Aduc balast,** nisip, sorturi, lemne, ridic moloz, mraniţă. Tel. 0754.772.222. 920831
- **Aduc nisip,** balast, piatră concastă, moloz, mraniţă, etc., 0742.749.698. 929173
- **Vând lemne** foc tăiate, crăpate şi calitate. Telefon 0721.592.572. 919552
- **Vând 450** buc. ţiglă, model Tondach Efect Plus, preţ convenabil, 0257/231992. 929141

ELECTRONIC PLUS

- **Vând frigider,** maşină spălat automată, congelator, combină frig. Telefon 0257/ 210613. 926503
- **Vindem/Reparăm electrocasnice** second, frigorifice, maşini spălat, uscătoare, aragaze, electrice, televizoare, anvelope, vitrine comerciale, termopane. Reducere pentru schimb, rate, Lipova. Tel. 0744.796.542. 830997

MOBIDOM

- **Vând canapea** extensibilă din piele ecologică, culoare crem, stare impecabilă: * lungime- 2,35 cm (inclusiv mânere); * adâncime- 0,85 cm (şezut- 65 cm); * deschisă, are lăţime de aproximativ 1,5- 1,6 m; * pot dormi 2 pers, fără probleme. Telefon 0722.682.777. 919703
- **Vând mobilier** bar, canapele şi măsuţe, navete bere, frigider, 0773.337.538. 931101

PIERDERI

- **Ciobănesc German** dispărut în zona Grădişte. Răspunde la numele de Spot. Cei care au informaţii vă rugăm sunaţi la 0722.574.949. Oferim recompensă mare!!! 919654
- **Pierdut căţeluşă** Labrador în Sederhat, culoare alb- gălbui, vârsta 1 an, are curea la gât. Răspunde la numele de Alma. Dacă o găsiţi, contactaţi- mă la nr. tel.:0728.284.739. Ofer recompensă. 920861
- **Pierdut certificat** constatator nr. 11426/ 19.03.2013 al SC Profi Montglass SRL. Îl declar nul. 931006

PLANTE-FLORI

- **Vând butaşi** înrădăcinaţi de lavandă, 3 soiuri. Tel. 0736.964.345. 899020
- **Vând butaşi** înrădăcinaţi de lavandă, 3 soiuri. Telefon 0736.964.345. 931124
- **Vând tărâţe** şi făină. Telefon ☎0744.190.192. 773939
- **Vând 100** baloţi lucernă, paie balotate, 10 tone porumb, 0741.641.080. 929983

ANIMALE-PĂSĂRI DOMESTICE

- **Cumpăr vaci** slabe, grase, lipsă calciu pentru abator. Telefon 0745.505.122. 929981
- **Cumpăr 10** vaci de abator şi de lapte şi 10 viţei Belga, 0746.414.369. 931004
- **Vând găini** tinere ouătoare. Tel. 0748.322.489, 0772.289.366. 894981
- **Vând una** capră gestantă şi una capră cu trei iezi. Telefon 0757.259.478. 929100
- **Vând viţea** de un an, vacă gestantă luna VII- a. Tel. 0257/454169, 0756.241.224. 928206
- **Vând 1** vier pentru montă scrofiţe, 3 scrofiţe prăsilă şi 7 şoldani rasă de carne, 0257/380296, 0733.980.232. 917683
- **Vând 8** grăsuni şi o scroafă pentru sacrificat. 0756.349.444. 917921

MASINI,UTILAJE,INSTALATII

- **Vând combinator** 4M tractor case 1455, 145 CP mic îngrăşăminte- Ifron, 0747.424.251. 917920

ÎMPRUMUTURI FINANCIARE

- **Ofertă împrumut** 1.000- 50.000 Euro! 12 luni! Act notarial! Garanţie imobiliară! Plată la final! Posibilităţi prelungire! Fără dobândă! Relaţii 0726.842.692! 0743.787.609!

DIVERSE

- **Cumpăr cositor,** neferoase, pene vechi şi noi, caroserii, baterii, 0746.414.369. 929999
- **Cumpăr pene** vechi şi noi, baterii auto uzate, fier vechi, neferoase. Tel. ☎0746.608.536. 930983
- **Cumpăr pene** vechi şi noi. Tel. 0748.912.117. 931905
- **Cumpăr pene** vechi- noi, fier vechi, caroserii, preţ bun, 0745.983.893. 905205
- **Cumpăr pene,** 40 lei/kg, cupru, alamă, cositor, fier, baterii, 0741.435.116. 919719
- **Vând cazane** aramă pentru ţuică şi căldări pentru magiun, 0746.549.644. 931010
- **Vând telemea** de vacă proaspătă, preţ negociabil. Informaţii 0257/439105. 908609
- **Vând 4 porci,** între 120 şi 140 kilograme, la Semlac. Preţ negociabil. Tel: 0257/534.329.

Program mica publicitate: pe B-dul Revoluţiei, nr. 81 luni-vineri: 8.00-18.00, duminică: 9.00-13.00.

GEORGE adidas Lee ESPRIT MEXX POLO PUMA REPLAY CONVERSE D&G EMPORIO ARMANI levis Reebok TOM TAILOR TOMMY HILFIGER lotto NIKE LACOSTE MANGO ZARA H&M JACK & JONES BOSS s.Oliver LONSDALE NEXT dorothy perkins ENERGIE new look DIESEL

MAGAZIN SECOND HAND
IMPORT EXCLUSIV DIN ANGLIA
MAREA DESCHIDERE !!!
16 martie

Decupați acest talon și beneficiați de -10% reducere la achiziționarea produselor din magazin. Talon valabil în perioada 16-20 martie 2015 pentru o achiziție/o persoană.

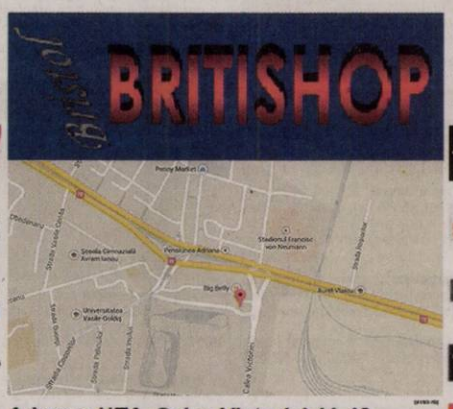

Adresa: UTA, Calea Victoriei 41-43
(spre auto service uta, langa ERRA)

Vrei să betonezi ușor?
ZEMIX, la GI Motor.

ZEMIX STAȚIE DE BETOANE
Arad, Campul Linistii nr. 8
Tel: 0257 250 611

(750265)

STATIE PROPRIE
GI MOTOR
(H-750265)

Policlinica dr. Turcin

Telefon: 0257/285510,
e-mail:
policlinicaturcin@gmail.com
http://www.policlinicaturcin.ro

Policlinica DR. TURCIN
oferă:

- Cardiologie (EKG, Ecografie cardiacă,
- Dopler vascular, Holter EKG si TA, Test de effort,
- Oftalmologie adulți si pediatrie (testare vedere de la 6 luni, chirurgia cataractei de la 1.200 Ron, câmp vizual, optica medicală),
- ORL adulți și pediatrie (videoendoscopie, testări alergologice)
- pneumologie,
- gastroenterologie,
- neuropsihiatrie,
- medicină de familie,
- ecografii generale
- analize Siguranța Circulației.

(H-750218)

Publicitate 0257/280.904

CLINICA VETERINARA
Love 4 Animals
SC AGEOVET TREAT SRL
STR. PETRU RARES NR 48 A Arad

URGENTE VETERINARE NON STOP
Telefon mobil: 0726 142 488
Fix: 0257 257 144

Serviciile noastre:
- Consultatii
- Tratamente
- Vaccinari
- Deparazitari interne si externe
- Implatare microcip
- Detartraj
- Examene de laborator: analize biochimie si hematologie
- Interventii chirurgicale
- Internare
- Ecografie
- Frizerie canina si felina

Produse pentru animale:
- Diete
- Hrana uscata

Accesorii

animals

(H-750277)

TRESOR
AMANET

Vă oferă
pentru prima lună de contract
COMISION
0%

NE GĂSIȚI LA:
UTA: Calea Aurel Vlaicu, nr. 60-68, Ap. 1 Parter
GARĂ: P-ța Gării, nr. 11, Bl. G, Parter
TEATRU: B-dul Revoluției, Nr. 99

(H-751338)

RAVA

CASA DE INSOLVENTA RAVA S.P.R.L.,
lichidator judiciar
al S.C. AGRIPROD S.R.L.,

anunță vânzarea conform Legii 85/2006, prin licitație publică deschisă, cu strigare a următoarelor bunuri proprietate al **S.C. AGRIPROD S.R.L**

- Construcții- ABATOR PĂSĂRI - în suprafață desfășurată de 16.417 mp și teren aferent în suprafață de 50.528 mp, inscris in C.F. nr. 301699, 301694, 300034, 301287, 300038, 301605, 301600, 301436 Nădlac, situat in Nădlac, Calea Aradului nr. 1, la pretul de **402.829 euro**.
- Utilaje și echipamente necesare procesului de abatorizare, procesare si ambalare a cărnii la prețul de **177.725 euro**.
- Mijloace de transport auto de marfuri si persoane la pretul de **5874 ron**.

Prețurile menționate nu conțin TVA.
Garanția pentru participare la licitație este 10 % din valoarea bunurilor și se va depune în contul **RO55BUCU575222682511RO01 deschis la ALPHA BANK ARAD.**
Licitația va avea loc în data de **02.04.2015** ora 14. la sediul lichidatorului **CASA DE INSOLVENTA RAVA S.P.R.L.** din Arad, Str.T.Vladimirescu, nr.17-19, ap.4
În cazul în care bunurile nu se adjudeca la prima licitație, aceasta se va relua în **22.04.2015 respectiv 13.05.2015** la aceeași ora și același loc.
Înscierile și achitarea garanției de înscriere la licitație se pot efectua până în ziua premergatoare licitației, ora 14.
Informații suplimentare pe www.rava.ro, la tel.0728890030 și 0372724485, sau la sediul profesional al lichidatorului judiciar **CASA DE INSOLVENTA RAVA S.P.R.L.** *situat in Arad str* T.Vladimirescu, nr.17-19, ap.4

(930657)

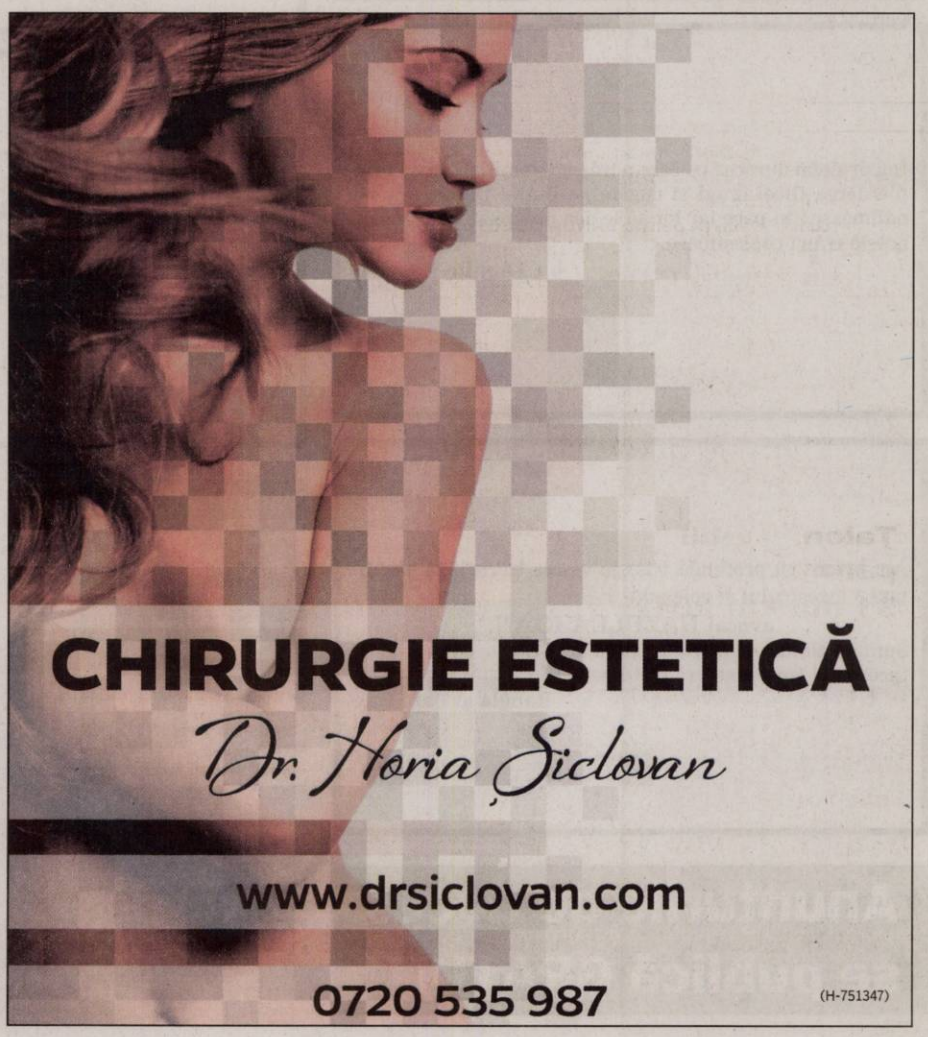

CHIRURGIE ESTETICĂ
Dr. Horia Șiclovan
www.drsiclovan.com
0720 535 987

(H-751347)

JURNAL ARADEAN
Aveti ceva de vanzare sau poate cumparati ceva, aveti servicii de nerefuzat ori pur si simplu va cautati sufletul pereche?

Arădenii trebuie să știe!
JURNAL ARADEAN
MICA PUBLICITATE

PROGRAM
Luni-Vineri 8:00 - 18:00
Duminica 9:00 - 13:00
Arad B-dul Revolutiei nr 81
Telefon: (+40) 0257-210.775

CASA DE INSOLVENTA RAVA S.P.R.L.,
lichidator judiciar
al **SC NADORARI SRL,**

anunţă vânzarea conform Legii 85/2006, prin licitaţie publică deschisă, cu strigare a următoarelor bunuri mobile proprietate **SC NADORARI SRL:**

- Tocator lemn la pret de pornire de 14.776 RON
- Banda transportatoare la pretul de pornire de 2.952 RON
- Stocuri materii prime(furniri) la pretul de pornire 82.284 RON.

Preturile mentionate nu contin TVA.
Garanţia pentru participare la licitaţie este 10% din valoarea bunurilor.
Licitaţia va avea loc în data de **30.03.2015** ora 14. la sediul lichidatorului **CASA DE INSOLVENTA RAVA S.P.R.L.** din Arad, Str. T.Vladimirescu, nr.17-19, ap.4.
În cazul în care bunurile nu se adjudeca la prima licitaţie, aceasta se va relua în data de **15.04.2015**, la aceeaşi ora şi acelaşi loc.
Înscierile şi achitarea garanţiei de participare la licitaţie se pot efectua până în ziua premergatoare licitaţiei, ora 14.
Informaţii suplimentare la tel.0728890030 şi 0372724485, sau la sediul profesional al lichidatorului judiciar **CASA DE INSOLVENTA RAVA S.P.R.L.** situat in Arad str T.Vladimirescu, nr.17-19, ap.4.

(930855)

CASA DE INSOLVENTA RAVA S.P.R.L.
lichidator judiciar
al **SC JOIE DE VIVRE SRL**

anunţă vânzarea conform Legii 85/2006, prin licitaţie publică deschisă, cu strigare a bunurilor mobile proprietate al **SC JOIE DE VIVRE SRL:**

Utilaje si echipamente respectiv boiler, mobilier, macheta, baterie, usa garaj, pult, set mobilier, dispozitiv de ridicare, cofraj metalic, autoutilitar WV T4, semiremorca Kogel, incarcator frontal Vola la pretul de pornire de 37.782 EUR .

Pretul mentionat nu contine TVA.
Garanţia pentru participare la licitaţie este 10% din valoarea bunurilor.
Licitaţia va avea loc în data de **30.03.2015** ora 14. la sediul lichidatorului **CASA DE INSOLVENTA RAVA SPRL** din Arad, Str. T.Vladimirescu, nr.17-19, ap.4.
În cazul în care bunurile nu se adjudeca la prima licitaţie, aceasta se va relua în data de **15.04.2015**, la aceeaşi ora şi acelaşi loc.
Înscierile şi achitarea garanţiei de participare la licitaţie se pot efectua până în ziua premergatoare licitaţiei, ora 14.
Lista completa a bunurilor si informaţii suplimentare la tel.0728890030 şi 0372724485 sau la sediul profesional al lichidatorului judiciar **CASA DE INSOLVENTA RAVA SPRL** situat in Arad str T.Vladimirescu, nr.17-19, ap.4.

(930856)

TRIDAL INSOLVENCY EXPERTS

TRIDAL INSOLVENCY EXPERTS SPRL
Arad, Piata Avram Iancu, nr. 16 A, ap. 28
0722317488; 0745514161
office@tridal.ro - www.tridal.ro

TRIDAL INSOLVENCY EXPERTS SPRL,
In calitate de lichidator judiciar
ANUNTA TOTI CREDITORII DEBITORULUI
SC INCONS MAS SRL

Cu sediul in Tarnova, nr. 221, jud. Arad , inmatriculata la ORC Arad sub nr. J02/463/2012, avand CUI 30118670, ca fata de aceasta societate a fost deschisa procedura falimentului prevazuta de Legea nr. 85/2014, prin incheierea civila nr. 59 din 04.03.2015 pronunţată de Tribunalul Arad, Secţia a II-a Civilă, în dosarul 611/108/2015.

Termenul limita pentru inregistrarea cererii de admitere a creantelor asupra averii debitorului este data de **27.04.2015**. Nedepunerea cererii in termenul de admitere a creantei, pana la termenul mai sus mentionat, atrage decaderea din drepturile privind creanta pe care o detineti impotriva debitorului, conform art. 114 din Legea nr. 85/2014.

Alte termene stabilite: Termenul limita pentru verificarea creantelor, intocmirea, afisarea si comunicarea tabelului preliminar al creantelor este data de :**18.05.2015.** Termenul de definitivare a tabelului de creante este la data de : **17.06.2015.** Prima Adunare generala a creditorilor va avea loc in data de **25.05.2015** , ora **15.00** la sediul lichidatorului judiciar provizoriu. Termenul de depunere a contestatiilor impotriva tabelului preliminar al creantelor este de ***7 zile de la publicarea acestuia in Buletinul Procedurilor de Insolventa.***

Debitorul **SC INCONS MAS SRL** are obligatia ca in termen de 10 zile de la deschiderea procedurii sa depuna la dosarul cauzei documentele prevazute la art. 67 alin 1 din Legea nr. 85/2014.
Informatii suplimentare la telefon 0722317488, 0745514161, 0729806545 sau la sediul profesional al lichidatorului judiciar.

(931782)

TRIDAL INSOLVENCY EXPERTS

TRIDAL INSOLVENCY EXPERTS SPRL
Arad, Piata Avram Iancu, nr. 16 A, ap. 28
0722317488; 0745514161
office@tridal.ro - www.tridal.ro

TRIDAL INSOLVENCY EXPERTS SPRL,
In calitate de lichidator judiciar
ANUNTA TOTI CREDITORII DEBITORULUI
SC ERNA SOLUTIONS SRL

sediul in Arad , str. Episcopiei, nr. 28, ap. 6B, jud. Arad , inmatriculata la ORC Arad sub nr. J02/1052/2012, avand CUI 30696320, ca fata de aceasta societate a fost deschisa procedura falimentului prevazuta de Legea nr. 85/2014, prin incheierea civila nr. 58 din 04.03.2015 pronunţată de Tribunalul Arad, Secţia a II-a Civilă, în dosarul 556/108/2015.

Termenul limita pentru inregistrarea cererii de admitere a creantelor asupra averii debitorului este data de **27.04.2015**. Nedepunerea cererii in termenul de admitere a creantei, pana la termenul mai sus mentionat, atrage decaderea din drepturile privind creanta pe care o detineti impotriva debitorului, conform art. 114 din Legea nr. 85/2014.

Alte termene stabilite: Termenul limita pentru verificarea creantelor, intocmirea, afisarea si comunicarea tabelului preliminar al creantelor este data de :**18.05.2015.** Termenul de definitivare a tabelului de creante este la data de : **17.06.2015.** Prima Adunare generala a creditorilor va avea loc in data de **25.05.2015** , ora **14.30** la sediul lichidatorului judiciar provizoriu. Termenul de depunere a contestatiilor impotriva tabelului preliminar al creantelor este de ***7 zile de la publicarea acestuia in Buletinul Procedurilor de Insolventa.***

Debitorul **SC ERNA SOLUTIONS SRL** are obligatia ca in termen de 10 zile de la deschiderea procedurii sa depuna la dosarul cauzei documentele prevazute la art. 67 alin 1 din Legea nr. 85/2014.
Informatii suplimentare la telefon 0722317488, 0745514161, 0729806545 sau la sediul profesional al lichidatorului judiciar.

(931787)

SC TEXTILE MEDICALE SRL
Arad, ZONA INDUSTRIALA VEST, Str. III, nr. 1

angajeaza:

- **Electrician**
- **Electromecanic**
- **Tehnician tricotat**

Cerinte:

- Experienta profesionala relevanta in domeniu
- Seriozitate si spirit de echipa
- Disponibilitate program de lucru pe schimburi

Oferim:

- Conditii optime mediu de lucru
- Salarizare avantajoasa conform competentelor
- Prima de prezenta
- Prima de productie in functie de performantele obtinute
- Tichete masa
- Transport asigurat (inclusiv decontare abonamente transport)

Informatii suplimentare :
CV-urile se depun la sediul societatii sau fax **0257 274 200**
Informatii suplimentare se pot obtine la telefon : **0722 670 036** sau **0257 467 609,** persoana de contact : Alina Caras

(906851)

BEST WESTERN CENTRAL HOTEL ARAD

angajeaza:

CAMERISTA
- experienta pe post similar de minim 2 ani
- domiciliul in Municipiul Arad

AJUTOR BUCATAR
- pregatire de specialitate
- experienta pe post similar de minim 2 ani
- domiciliul in Municipiul Arad

OSPATAR
- pregatire de specialitate
- experienta in domeniu de minim 2 ani
- cunoasterea unei limbi de circulatie internationala
- domiciliul in Municipiul Arad.

CV-urile se depun la sediul societatii din Arad, Str. Horia nr. 8.
Informatii la telefon **0257/256543.**

(929989)

SC VDS BALCAN TRADE SRL

ANGAJEAZA

OPERATORI MASE PLASTICE

Cerinte:
- **acuitate vizuala**
- **atentie la detalii**
- **capacitate de lucru in echipa**

Beneficii:
- **pachet salarial atractiv in functie de realizari**
- **conditii de munca la standarde occidentale**
- **transport asigurat**
- **tichete de masa**

Pentru informatii suplimentare va rugam sa sunati la: 0257/21.66.24 sau sa depuneti un CV la sediul firmei din Micalaca, Calea Radnei FN.

(930003)

EUROCONSULT
smart's partner

EUROCONSULT S.P.R.L. lichidator judiciar al
S.C. ECODIESEL S.R.L.
societate în faliment, in bankruptcy, en faillite

ANUNŢĂ
vânzarea prin licitaţie publică a unor active si bunuri aparţinând S.C. ECODIESEL S.R.L. cu sediul social în localitatea Balc, judeţul Bihor, str. Primăverii nr. 46/A, înregistrată la Registrul Comerţului Bihor sub nr. J05/388/2003, având Codul Unic de Înregistrare Fiscală RO15321688, în prezent sub incidenţa Legii nr. 85/2006

Bunurile scoase la licitaţie sunt:

1. **FABRICĂ BIODIESEL** **preţ 1.118.040 lei**
situată în localitatea Livada, teren 13.897 m2 construcţii 921 m2 instalaţii pentru producţia de biodiesel
2. **GOSPODĂRIE ANEXĂ** **preţ 335.760 lei**
situată în localitatea Balc teren cu construcţii de 6.235 m2, fosta fermă zootehnică
3. **ŞTRAND** **preţ 26.880 lei**
situat în localitatea Balc, parcela de teren de 3.820 m2, fosta zonă de agrement
4. **TEREN ARABIL** **preţ 33.360 lei**
situat în localitatea Balc, teren agricol în suprafaţă de 31.018 m2
5. **CANTINĂ** **preţ 969.000 lei**
situat în localitatea Balc, teren cu construcţii de 600 m2, fosta cantină a rafinăriei Crişan
6. **INSTALAŢII de PRELUCRARE NĂMOL REWOS 3.4 preţ 2.479.560lei**
teren de 1.000 mp, cu construcţii şi instalaţii cu destinaţie specifică de deshidratare nămol tehnologic
7. **DIVERSE MIJLOACE FIXE ŞI UTILAJE** folosite în industria de prelucrare a ţiţeiului conform listei din caietul de sarcini
8. **APARATURĂ de LABORATOR** folosite in industria de prelucrare a ţiţeiului conform listei din caietul de sarcini
9. **MAŞINI şi UTILAJE de TRANSPORT**, conform listei din caietul de sarcini
10. **TEHNICĂ de CALCUL**, conform listei din caietul de sarcini
11. **STOCURI de MAGAZIE**, conform listei din caietul de sarcini
12. **PRODUSE şi REZIDUURI PETROLIERE**, conform listei din caietul de sarcini.

Licitaţia va avea loc în data de 23.03.2015, ora 12.00, la sediul lichidatorului judiciar EUROCONSULT S.P.R.L., din Arad, str. Dr. Ion Georgescu nr. 4/A.

Descrierea detaliată a activelor şi bunurilor scoase la vânzare, regulamentul de licitaţie precum şi condiţiile de participare la licitaţie sunt parte a Caietului de sarcini ce poate fi achiziţionat, până cel târziu în data de 23.03.2015, ora 11.00, de la sediul lichidatorului judiciar. Preţurile nu conţin tva; tva-ul se va calcula cu respectarea prevederilor Codului Fiscal.

Detalii suplimentare, consultări de documentaţii, programări de vizite la amplasament se pot obţine la:
Tel: +40-257-257-143, +40-723-133-762. E-mail: office@euroconsult.ro Persoana de contact: Annamaria Kocsis.
EUROCONSULT S.P.R.L.
prin asociat coordonator Isai Ioan

(931781)

Fabrică încălţăminte

ANGAJEAZĂ

♦ MAŞINISTE şi MANUAL
cu EXPERIENŢĂ pentru BANDA DE CUSUT
♦ ŞEF BANDĂ DE CUSUT cu EXPERIENŢĂ
Informaţii la tel.: 0257 – 212 928

(928156)

MVT Logistic Timişoara

angajează

şofer

pentru trafic internaţional.

Informaţii la telefon ***0731.660.381.***

(929080)

Talon valabil până în 31 martie 2015

EVIDENŢIAZĂ-TE!

Text: **DATA apariţiei:**.....
.....
.....
.....
.....
.....
.....

Date personale:

Nume şi Prenume:

Telefon:

Buletin de identitate:

TALON + PREŢUL CATEGORIEI AFERENTE

Anunţurile se preiau zilnic, la ghişeu, până în ora 16[00], după această oră, se pot prelua doar prin intermediul sistemului online de preluare al anunţurilor disponibil pe www.jurnalaradean.ro . Anunţurile de mică publicitate din Jurnal Arădean se publică pe baza talonului din ziar
Redacţia nu îşi asumă responsabilitatea pentru conţinutul anunţurilor de mică publicitate!

JURNAL ARĂDEAN

Program mare publicitate:
pe B-dul Revoluţiei, nr. 62
luni-vineri: 9.00-16.00

Bijuterii de milioane furate

PARIS. Două furgonete blindate ce transportau bijuterii în valoare de 9 milioane de euro au fost atacate de un grup de circa 15 indivizi înarmați la un punct de taxare pe autostrada franceză A6, în dreptul localității Avallon (centrul Franței) a informat miercuri EFE. Procuratura din Auxerre, însărcinată cu investigația, a refuzat să ofere detalii în lipsă de elemente, dar a precizat că nu s-au înregistrat victime în timpul asaltului care a avut loc în jurul orei 24.00 între marți și miercuri. Atacatorii aveau fețele acoperite și erau înarmați dar nu au tras în timpul jafului. Aceștia au fugit în patru vehicule, care au dispărut pe autostrada Lyon-Paris în direcția capitalei.

Au defilat pentru casa Valentino

PARIS. Actorii Ben Stiller și Owen Wilson, protagoniștii filmului „Zoolander Manechinul/ Zoolander", și-au reluat rolurile din această comedie de succes și au făcut senzație pe podiumul de defilare la Săptămâna modei de la Paris, marți, cu ocazia prezentării celei mai recente colecții a casei Valentino. Ben Stiller și Owen Wilson, interpreții rolurilor Derek Zoolander și Hansel, două modele masculine care nu strălucesc prin inteligență în filmul „Zoolander", au purtat cu ocazia prezentării de marți seară ținute create special pentru acest moment de casa Valentino, efectuând în timpul defilării numeroase opriri pe podium și adoptând poziții amuzante, în semn de omagiu adus comediei din 2001 care a parodiat numeroase aspecte din industria modei, informează Reuters. Episodul de marți seară de la Paris reprezintă primul moment din campania promoțională a filmului „Zoolander 2", o producție a studiourilor Paramount care va fi lansată în februarie 2016.

Pe podium FOTO:FAN

SURSA:MEDIAFAX

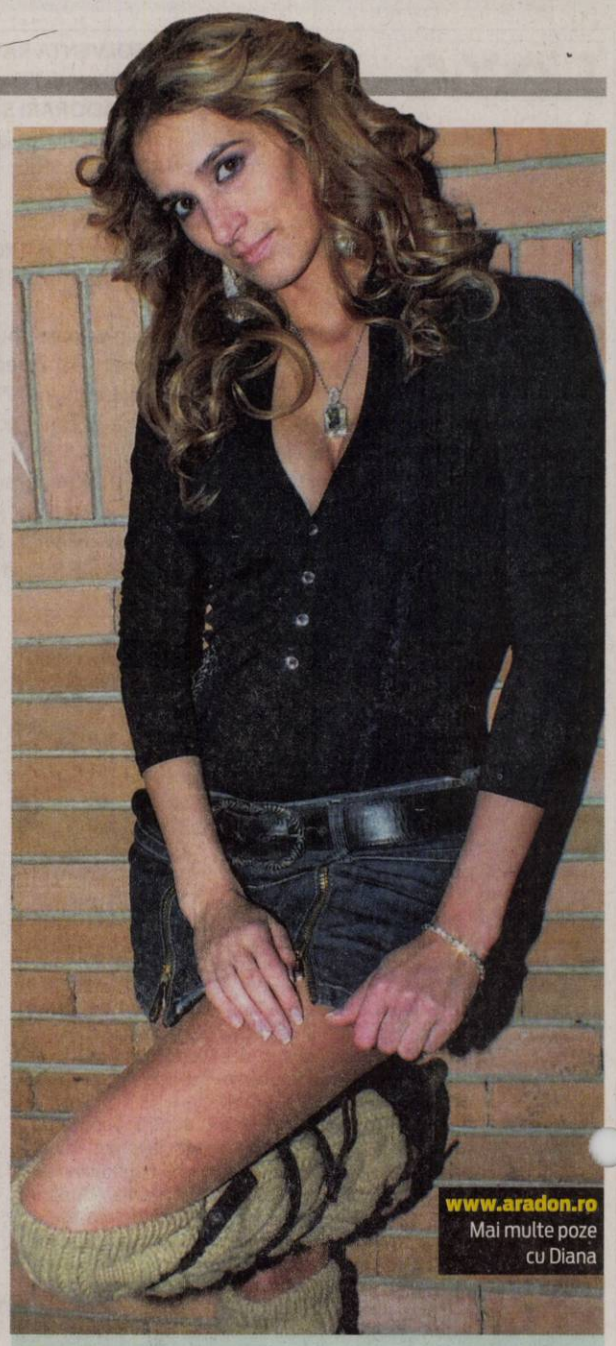

Diana
Pasiunile ei sunt drumețiile, moda și lectura.

www.aradon.ro
Mai multe poze cu Diana

La Paris în decembrie

PARIS. Vedeta pop americană Madonna va susține al doilea concert la Paris pe 10 decembrie, după ce biletele puse în vânzare pentru concertul din 9 decembrie s-au epuizat în cinci minute, a declarat miercuri producătorul spectacolului, Live Nation, citat de AFP.

Madonna FOTO:EPA

„Confruntată cu cererile, Madonna a adăugat un al doilea concert la Paris, în cadru turneului său mondial Rebel Heart Tour: joi, 10 decembrie 2015, pe Arena Bercy", a anunțat într-o declarație Live Nation. Ultimele spectacole din Franța ale vedetei, care și-a lansat recent cel de-al 13-lea album de studio, „Rebel Heart" - au fost în 2012, arunci când Madonna a susținut un concert pe Stade de France și unul în sala Olympia. Cele peste 15.000 de bilete pentru concertul Madonnei din 9 decembrie de pe Arena Bercy din Paris, cu prețuri variind între 51 și 205 euro, s-au epuizat în cinci minute luni dimineața, a indicat Live Nation.

SURSA:AGERPRES

Vinovați de plagiat

WASHINGTON. Robin Thicke și Pharrell Wiliams au fost declarați vinovați de plagiat, justiția apreciind că hitul lor internațional „Blurred Lines" a fost copiat după o piesă a lui Marvin Gaye. Cei doi muzicieni urmează să plătească peste 7 milioane de dolari urmașilor lui Gaye, a relatat miercuri AFP. După două zile de deliberări, juriul de opt persoane constituit la un tribunal din Los Angeles a considerat că cei doi artiști au încălcat drepturile de autor ale lui Marvin Gaye în privința cântecului acestuia din 1977 „Got to give it up". La despăgubirile de 4 milioane de dolari s-au adăugat circa 3,4 milioane, reprezentând venituri din comercializarea piesei „Blurred LInes". Robin Thicke și Pharrell Williams nu au fost prezenți marți la tribunal. Marvin Gaye, autor al unor piese ca „Sexual healing" și „What's going on?", a murit în 1984, la 44 de ani, ucis de tatăl său.

Robin Thicke și Pharrell Wiliams FOTO:EPA

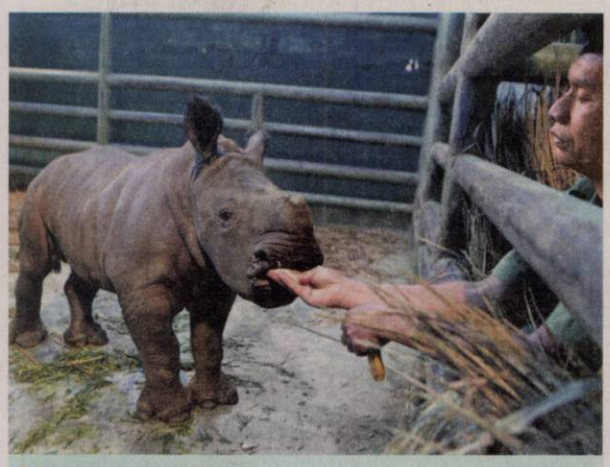

Un nou membru
Taman Safari Conservation Park din Bogor, Indonezia are un nou membru. Acesta este un rinocer alb. FOTO: EPA

Premiate cu Polar Music Prize

Distincția e considerată echivalentul muzical al premiului Nobel.

LONDRA. Percuționista scoțiană Evelyn Glennie și cântăreața americană de muzică country Emmylou Harris au fost recompensate, miercuri, cu Polar Music Prize pe 2015, cea mai înaltă distincție muzicală suedeză.

Polar Music Prize este împărțit în mod tradițional, în fiecare an, de un artist poprock și un solist/ grup de muzică clasică, informează bbc.com. Cele două artiste vor primi aceste trofee de la regele Carl al XVI-lea Gustaf al Suediei în cadrul unei ceremonii care va avea loc la Stockholm, pe 9 iunie. Percuționista Evelyn Glennie - care suferă de surditate profundă încă de la vârsta de 12 ani - a declarat că s-a simțit „recunoscătoare și inspirată" atunci când a aflat că va primi Polar Music Prize, o distincție pe care o consideră echivalentul muzical al premiului Nobel. Evelyn Glennie, care a cântat la ceremonia de deschidere a Jocurilor Olimpice de la Londra din 2012, a fost prima persoană din istoria industriei muzicale care și-a construit o carieră de succes în calitate de percuționist solo. La rândul ei, Emmylou Harris, în vârstă de 67 de ani, câștigătoare a 13 premii Grammy, s-a declarat „surprinsă și onorată".

Premiile Polar Music au fost înființate în 1989, de Stig Anderson, managerul grupului suedez ABBA. Aceste distincții sunt decernate artiștilor solo, unor grupuri și chiar unor instituții, în semn de recunoaștere a realizărilor lor excepționale în domeniul creației muzicale și al progresului muzicii. **SURSA:MEDIAFAX**

Evelyn Glennie FOTO:FAN

Cel mai credincios câine

TOKYO. La Universitatea din Tokyo a fost inaugurat duminică un grup statuar deosebit, cel al credinciosului câine Hachiko și al stăpânului său, Hidesaburo Ueno, fost profesor de agricultură în campus. Sculptura de bronz a fost realizată la 80 de ani de la moartea animalului, relatează huffingtonpost.fr.

Câinele din rasa Akita Inu este cel mai celebru din Japonia datorită poveștii emoționante care l-a legat de stăpânul lui. S-a născut în 1923 și anul următor i-a fost oferit cadou profesorului de către unul din studenți. Între cei doi a luat naștere o mare prietenie.

Hachiko își aștepta stăpânul când se întorcea de la serviciu, în gara Shibuya. În fiecare zi, la aceeași oră, cea a sosirii trenului, câinele aștepta pe chei să îl vadă pe Hidesaburo Ueno coborând.

Totul a durat numai doi ani fiindcă în 1925 profesorul a murit la facultate în urma unui atac cerebral. Hachiko nu s-a descurajat și l-a așteptat zilnic la gară timp de aproape zece ani.

SURSA:AGERPRES

Statuie FOTO:FAN

Suspendat de BBC

LONDRA. Controversatul jurnalist britanic Jeremy Clarkson, prezentator al celebrului program „Top Gear", a fost suspendat de BBC, producătorul acestui program pentru pasionații de automobilism, anunță Reuters și EFE, precizând că motivul a fost implicarea „într-o altercație cu un producător". BBC a anunțat că emisiunea - care figurează în cartea Guinness a Recorduri-lor drept cel mai vizionat program de televiziune din toate timpurile - nu va fi difuzată în următoarea duminică. Jeremy Clarkson rămâne suspendat „până la încheierea unei anchete". Anterior, jurnalistul de 54 de ani a mai fost atenționat de BBC pentru o serie de comentarii neadecvate făcute în timpul emisiunilor, urmărite în peste 200 de țări și teritorii.

SURSA: AGERPRES

Jeremy Clarkson FOTO:EPA

Casă la pachet cu nevastă

JAKARTA. În Indonezia a apărut un anunț imobiliar mai deosebit, în care o femeie care vinde o casă în insula Java se oferă de soție cumpărătorului.

Ea vinde o casă cu etaj, loc de parcare și un iaz cu pești, a relatat miercuri AFP. La anunț se mai adaugă însă o ofertă: „Dacă cumpărați casa, puteți cere mâna proprietarei", scrie în textul publicat alături de fotografia celei care vinde, Wina Lia, o văduvă de 40 de ani, care pozează în fața proprietății. Oferta, nenegociabilă, se adresează unor „cumpărători serioși", gata să plătească 999 de milioane de rupii (71.000 de euro) pentru casă și soție. Nu intră în discuție cei doi copii ai văduvei.

SURSA:AGERPRES

FONDAT 1989, APARE LA ARAD. TEL. 0257/281.802, E-MAIL: REDACTIA.JURNALARADEAN@RUSSMEDIA.RO; PUBLICITATE.JURNALARADEAN@RUSSMEDIA.RO

JURNAL ARĂDEAN

o marcă russmedia

Monica Brosovszky vrea să păstreze Cupa României la Arad

PAGINA 11

Lily James, Cenuşăreasa curajoasă şi bună la inimă

PAGINA 13

VINERI
13 MARTIE 2015
ANUL XXVII, NR. 7280
20 PAGINI - 1,50 LEI

10° Temperaturile se vor situa între 1 şi 10 grade. Vântul va sufla cu 8-9 km/h.

DIMINEAŢA | AMIAZA | SEARA

Astăzi, supliment programe TV pentru perioada 14-20 martie 2015. Se difuzează gratuit.

Borbely, scăpat de urmărire penală

ARAD. Deputatul Flavius Măduţa este de părere că deputaţi de la toate partidele au votat împotriva urmăririi penale a lui Laszlo Borbely pentru că acesta a adus argumente convingătoare. **/P. 6**

La lansare FOTO: A.G.

„Recidivă" pentru Pavel Sîrbu

ARAD. Profesorul Pavel Sîrbu şi-a lansat cea de a treia carte. De această dată, Sîrbu vorbeşte despre pelerinajul la Sfântul Munte Athos şi despre ce înseamnă viaţa pe acele meleaguri. **/P. 4**

Loto din 12 martie

6/49:	16, 1, 47, 25, 26, 15
NOROC	0 6 3 5 4 5 6
5/40:	14, 3, 13, 34, 7, 39
JOKER	32, 13, 30, 40, 28/4

Date utilizatori

Românii vor alege concedii în străinătate în funcţie de buget.

euro/pachet turistic

Lamă în cornul de la şcoală

O fetiţă de la Colegiul Tehnic de Protecţia Mediului din muncipiu (fosta Generală 6) a găsit o lamă de ras în cornul primit la şcoală.

ARAD. A muşcat din corn şi a descoperit o lamă de ras. Putea să se întâmple o nenorocire dacă eleva de 9 ani nu ar fi fost atentă. Din fericire, nu s-a întâmplat nimic. Incidentul nefericit a avut loc la Colegiul Tehnic de Protecţia Mediului, miercuri după masa, şi s-a întâmplat unei eleve de clasa a III-a. „Copila a primit la final de cursuri mai multe cornuri de la elevi, provine dintr-o familie mai săracă şi de fiecare dată colegii îi oferă cornurile lor. A plecat de la şcoală şi pe drum a început un corn. La unele dintre capete era lama de ras. Părinţii ne-au adus cornul la şcoală", a declarat învăţătoarea fetei, Mirela Dobreţ.

Doar că cornul cu pricina a ajuns la şcoală abia a doua zi dimineaţa. Şi de aici suspiciunea că exista posibilitatea ca cineva să fi înfipt lama de ras în interiorul cornului. Rămâne de văzut cum cei responsabili cu analizarea situaţie vor stabili de unde provine lama de ras, dacă a ajuns acolo în timpul fabricaţiei sau a fost pusă ulterior. Cei din şcoală spun că este puţin probabil că fetiţa sau cineva din familie să fi pus intenţionat lama acolo, dar cum ambele variante par greu de dovedit, depistarea vinovatului va mai dura puţin.

Luni, la orele 10.00, la Consiliul Judeţean Arad va avea loc o şedinţă la care sunt chemaţi reprezentanţii firmelor care se ocupă cu distribuirea produselor alimentare în şcoli, precum şi reprezentanţi ai Inspectoratului Şcolar Judeţean, Direcţiei de Sănătate Publică, Protecţiei Consumatorului. „Dacă sunt descoperite nereguli grave, se poate merge până la rezilierea contractului", a menţionat Andreea Oţoiu, purtătorul de cuvânt al CJA. **/P. 3**

Studenţii italieni nu cred în reforma Guvernului Renzi

Studenţii italieni au ieşit, joi, în stradă, pentru a protesta împotriva pachetului legislativ al Cabinetului Renzi privind reforma educaţiei. La marşul organizat în Roma, dar şi în alte oraşe din Italia, studenţii au protestat cu banere pe care scria „Opriţi reforma! Şcoala bună, un pas înapoi!" în timp ce aruncau bombe fumigene colorate şi îndemnând elevii să participe şi ei la protest, pentru a împiedica implementarea proiectului. FOTO: EPA

Muncitor mort pe şantierul autostrăzii Arad-Nădlac

Un muncitor a murit electrocutat pe şantierul autostrăzii Arad-Nădlac. Avea 30 de ani.

ARAD. Un muncitor care ajuta la descărcarea unui camion pe un drum de legătură al autostrăzii Arad-Nădlac, a murit, luni la amiază, în jurul orei 12.00, după ce s-a electrocutat.

Paramedicii SMURD au încercat preţ de zeci de minute să-l readucă la viaţă. În sprijin a fost adus şi un elicopter SMURD pentru a-l transporta pe bărbat de urgenţă la spital dacă s-ar fi reuşit resuscitarea acestuia. Adrian Adler, managerul de proiect al autostrăzii Arad-Nădlac, a declarat pentru Jurnal arădean că regretabilul incident a avut loc pe un drum de legătură al autostrăzii şi că victima, alături de alţi doi muncitori, descărca pavele dintr-un camion-macara în apropierea unei linii de tensiune medie aeriană.

„Camionul de tip macara era calat, aproape la un metru, doi metri de o linie de medie tensiune aeriană. Când a ridicat braţul macaralei - era operatorul la telecomandă - a simţit la un moment dat ceva şi a lăsat telecomanda, al doilea muncitor a simţit ceva şi a luat mâna de pe sarcină şi bătaul acesta - Dumnezeu să-l odihnească! - nu a sesizat. A rămas probabil cu mâna pe sarcină sau ce a fost pe cablu şi... Deci, din cauza umidităţii s-a făcut arc între conductori şi braţul macaralei, cel puţin asta am presupus că s-ar fi întâmplat. Mai exact va stabili ancheta. Muncitorul era un băiat tânăr, de la o firmă care ne furnizează forţă de muncă", a declarat Adrian Adler. **/P. 10**

Sute de dosare pe cap de judecător

ARAD. Sute de dosare pe capul fiecărui judecător al Tribunalului Arad! Potrivit bilanţului instituţiei pe 2014, cea mai mare încărcătură de dosare pe judecător a fost la secţia contencios administrativ, urmată de secţia penală şi de secţiile civilă I şi II. Astfel, încărcătura pe judecător la secţia de contencios-administrativ, în cursul anului 2014, a fost în medie de 1.096 dosare pe judecător. **/P. 10**

Tribunalul Arad FOTO:JA

Beznă sub linia ferată

Unul din pasajele din Micălacă a rămas cufundat în beznă după ce a fost vandalizat. Dincolo de întuneric, gunoaie şi boschetari. Reprezentanţii primăriei promit că vor rezolva în cel mai scurt timp posibil problema din Micălaca. Pentru că aşa cum e acum situaţia, locul poartă în el un potenţial pericol pentru cei care circulă prin zonă. Şi sunt mulţi cei care folosesc această trecere dintre cele două „bucăţi" de Micălaca. **/P. 8** FOTO: JA

Disecă preţul căldurii FOTO: FAN

Justificare pentru preţul căldurii

ARAD. ANRE a decis să reacţioneze la informaţiile din ultima perioadă privind preţurile pe care le-a fixat pentru energia termică produsă de SC CET Arad SA. Cu toate acestea, prima informaţie pe care ANRE a ţinut să o facă publică în informarea trimisă Jurnal arădean şi www.aradon.ro nu a fost referitoare la preţul căldurii, ci cu totul alta. **/P. 3**

Grevă generală în primării

ARAD. Sute de angajaţi ai primăriilor din judeţul Arad vor intra în grevă generală în luna aprilie. Asta după ce Guvernul a ignorat toate doleanţele sindicatelor. **/P. 8**

Autostrada şi banii de reparaţii

ARAD. S-a terminat cu garanţia, iar acum băgăm mâna în buzunarul statului. CNADNR a organizat prima licitaţie pentru întreţinerea autostrăzilor pe timp de vară după ce garanţia acordată de constructori a expirat. **/P. 10**

Mai au timp de învăţat FOTO: JA

31,75% au promovat „bacul"

ARAD. Mai puţin de jumătate din elevii de clasa a XII-a ar fi picat bacalaureatul dacă nu era vorba de o simulare. Cei mai mulţi din cauza matematicii, care a făcut cele mai multe victime, atât la clasa a XI-a, cât şi la a XII-a. **/P. 5**

Remember: 13 martie

1781 William Herschell descoperă planeta Uranus

1865 S-a născut fizicianul Dragomir Hurmuzescu (d. 1954)

1881 S-a născut Tony Bulandra, actor de teatru şi film (d. 1943)

1881 A murit Ţarul Alexandru al II-lea al Rusiei (n. 1818)

1888 S-a născut Silviu Dragomir, istoric român (d. 1962)

1907 S-a născut Mircea Eliade, prozator, istoric al religiilor, romancier, eseist (d. 1986)

1915 A murit Grigore Gabrielescu, tenor (n. 1859)

1916 S-a născut actriţa Cella Dima (d. 2000)

1926 S-a născut Filofteia Simionescu, sculptoriţă

Dana Delany FOTO: FAN

1930 Clyde W. Tombaugh anunţă descoperirea planetei Pluto

1936 S-a născut Alexandra Indrieş, prozatoare, critic literar (d. 1993)

1939 S-a născut Dragomir Horomnea, prozator, dramaturg

1952 S-a născut Florin Şlapac, scriitor

1956 S-a născut actriţa **Dana Delany**

Întreruperi de curent

Luni, 16 martie 2015. În Municipiul Arad, h 8.30 – 18.30: Stăzile Viilor, Armoniei, Petuniei, Pinului, Coltisor, Bagdazar, Merisor, Molidului(p)

Sănătate

• **CABINET GINECOLOGIC:** Cabinet ginecologic Arad, B-dul Decebal 11 (lângă Hotel Aradul), chiuretaj medicamentos, eco 4 D, test PAP. TEL: 0770823850, 0723643581

• **Policlinica DR. TURCIN, oferă:** Cardiologie (EKG, Ecografie cardiacă, Doppler vascular, Holter EKG si TA, Test de efort), Oftalmologie **(NOU - chirurgie pol anterior; CV computerizat; optică medicală),** ORL (videoendoscopie), pneumologie, gastroenterologie, neuropsihiatrie, medicină de familie, ecografii generale. **Telefon: 0257/285510, www.policlinica-turcin.ro**

• **Farmacia GLYKON - UTA**, Bl U 6 (vis-a-vis de biserica în construcţie). **DESCHIS ZILNIC:** LUNI-VINERI 07.00 -21.00 SÂMBĂTĂ şi DUMINICĂ 08.00-18.00. **Telefon : 0257/241197.**

Sudoku

REGULI:
În fiecare bloc sunt câteva cifre între 1 şi 9, stabilite dinainte. Acestea trebuie completate cu cifrele lipsă, în aşa fel încât fiecare număr să figureze o singură dată. De asemenea, cifrele de la 1 la 9 trebuie să figureze o singură dată atât pe rândurile orizontale cât şi pe coloanele verticale ale celor nouă blocuri luate împreună.

ÎNCEPĂTORI

		7	2			6		
			7		5	4		
					6			8
	4		3					
	7	8			1		6	
	9	3		6				
	8					5	9	4
					3			
		1			4	2	7	

AVANSAŢI

	9			5				
				7			3	
5		4			8	7		
4								
2	3	7	1			9		
	5							6
		1	4	3				9
			7		2			
6								

Soluţiile jocurilor din numărul precedent:

ÎNCEPĂTORI

6	2	5	8	4	9	1	3	7
8	7	9	1	6	3	5	4	2
4	1	3	7	2	5	8	6	9
7	3	8	9	5	1	4	2	6
1	9	6	4	8	2	7	5	3
5	4	2	3	7	6	9	1	8
2	6	7	5	9	4	3	8	1
3	8	4	6	1	7	2	9	5
9	5	1	2	3	8	6	7	4

AVANSAŢI

5	4	1	2	3	8	9	7	6
6	2	8	9	1	7	5	4	3
7	3	9	6	5	4	8	1	2
8	5	4	3	2	6	1	9	7
3	7	2	1	8	9	6	5	4
9	1	6	4	7	5	3	2	8
1	6	5	8	4	2	7	3	9
2	9	7	5	6	3	4	8	1
4	8	3	7	9	1	2	6	5

Reţeta zilei

Brioşe cu lămâie

INGREDIENTE: 200 g zahăr, 2 ouă, 250 g făină, 200 ml lapte, 120 g margarină sau unt topit, 1 linguriţă praf de copt, ½ linguriţă sare, coaja şi zeama de la 1 lămâie, esenţă de vanilie (opţional).

MOD DE PREPARARE: Mixăm ouăle cu zahărul până se albeşte compoziţia şi îşi dublează volumul. Adăugăm coaja şi zeama de lămâie şi amestecăm. Urmează făina amestecată cu praful de copt şi sarea. O cernem, puţin câte puţin, şi amestecăm cu lingura de lemn până o încorporăm pe toată. Adăugăm laptele, margarina/untul topit şi esenţa de vanilie. Umplem formele 2/3 cu aluat şi dăm la cuptor până trece testul scobitorii. Se lasă să se răcească. Se ornează după preferinţe.

POFTĂ BUNĂ!

Pentru mai multe reţete intră pe www.culinar.ro

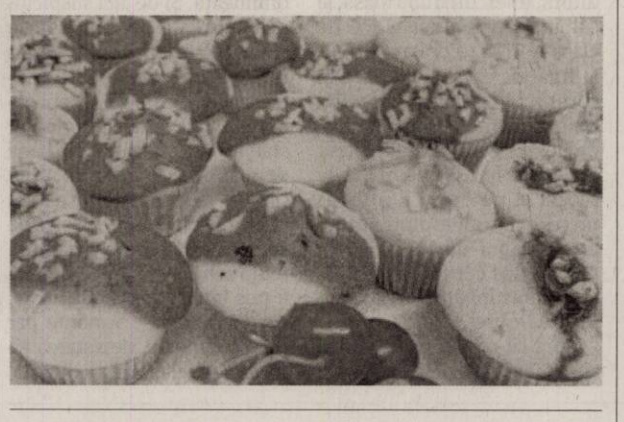

Horoscop

BERBECUL (III.21.-IV.20.)
Încercaţi să nu vă asumaţi riscuri! Nervozitatea vă poate crea mari probleme. Evitaţi să conduceţi maşina! Sunteţi predispus la accidente.

TAURUL (IV.21.-V.20.)
Aveţi o zi foarte încărcată, cu multe probleme de rezolvat. Dimineaţă sunteţi puţin agitat şi încercaţi să rezolvaţi mai multe treburi deodată.

GEMENII (V.21.-VI.21.)
Din cauza stresului, sunteţi predispus la probleme de sănătate sau chiar accidente. Vă recomandăm să nu faceţi eforturi fizice sau intelectuale deosebite.

RACUL (VI.22.-VII.22.)
Dimineaţă s-ar putea ca un coleg să vă dea o veste care vă tulbură. Vă sfătuim să nu vă exteriorizaţi, ca să nu le transmiteţi şi celor din jur starea de nervozitate.

LEUL (VII.23.-VIII.23.)
Se întrevede o zi foarte agitată. Dimineaţă sunteţi nevoit să îi spuneţi unui prieten care vă vizitează că nu aveţi timp de el.

FECIOARA (VIII.24.-IX.23.)
Dimineaţă sunteţi obosit şi nervos, după un drum lung. Ar fi bine să vă stăpâniţi şi să evitaţi discuţiile în contradictoriu, pentru că riscaţi să declanşaţi un conflict. Odihniţi-vă şi recuperaţi orele de somn pierdute!

BALANŢA (IX.24.-X.23.)
Nu aveţi răbdare să vă analizaţi proiectele şi vă grăbiţi să le puneţi în practică. Vă recomandăm să nu vă ambiţionaţi să vă rezolvaţi singur toate problemele.

SCORPIONUL (X.24.-XI.22.)
Oboseala acumulată vă face să fiţi foarte agitat. Ar trebui să vă odihniţi mai mult. Fiţi foarte prudent, pentru că există riscul să fiţi implicat într-un accident de circulaţie!

SĂGETĂTORUL (XI.23.-XII.21.)
Dimineaţă plecaţi într-o călătorie foarte importantă, din care este posibil să vă întoarceţi cu o mare sumă de bani. Vi se propune să vă asociaţi într-o afacere.

CAPRICORNUL (XII.22.-I.20.)
Începeţi ziua foarte agitat, alergând după un împrumut urgent. Vă recomandăm să vă păstraţi calmul, pentru că sunteţi predispus la accidente cerebrale sau infarct.

VĂRSĂTORUL (I.21.-II.20.)
Vă simţiţi excelent, sunteţi relaxat şi nimic nu vă poate tulbura. S-ar putea ca partenerul de viaţă să vă reproşeze că sunteţi indiferent.

PEŞTII (II.21.-III.20.)
Un prieten vă propune să plecaţi într-o excursie, dar faptul că nu aveţi bani vă face să fiţi irascibil şi să căutaţi ceartă cu lumânarea. Nu îi căutaţi nod în papură persoanei iubite!

Pieţe şi târguri

Astăzi este zi de piaţă la Ineu, Lipova, Covăsânţ, Mişca, Moneasa, Şepreuş, Şimand, Vladimirescu, Şeitin. **Tot astăzi se organizează târguri săptămânale la** Ineu, Şepreuş, Şimand.

Sâmbătă este zi de piaţă la Chişineu-Criş, Lipova, Pâncota, Felnac, Grăniceri, Hălmagiu, Moneasa, Pecica, Vărşand, Socodor, Vladimirescu, Zimandu Nou, Covăsânţ. **Târguri săptămânale se desfăşoară sâmbătă la** Lipova, Pâncota, Hălmagiu, Moneasa.

„Jurnal arădean" vă ascultă

De luni până joi, între orele 11.00-13.00, la telefonul 0257.280943, redactorul nostru vă stă la dispoziţie.

ARAD. C.M. din Arad este nemulţumită de modul haotic în care circulă/ sunt lăsaţi să circule bicicliştii în Arad. „De ce li se permite să circule cu bicicletele pe trotuarul de pe Bulevardul Revoluţiei? Dacă un pieton trece prin loc nepermis, imediat este amendat. De ce nu se întâmplă la fel şi ci bicicliştii care circulă pe unde nu au voie şi, pe deasupra, mai merg şi cu viteză?" - întreabă cititoarea noastră.

H.A. locuieşte în Micălaca, pe strada Săvârşin nr. 7-8, bl. 211-212, le atrage atenţia autorităţilor că în parcarea din zona respectivă nu arde becul de două luni de zile. Poate, poate... iau măsuri.

C.M. are domiciliul în cartierul Aurel Vlaicu şi a observat că, în zona cuprinsă între UTA şi Făt-Frumos, maşinile sunt parcate fără a respecta marcajele de pe şosea. „Deşi locurile de parcare au fost marcate foarte clar, niciunui şofer nu-i pasă de ele. Parchează cum apucă. Culmea e că fenomenul se regăseşte inclusiv în dreptul Secţiei de Poliţie din cartier. Poate ar trebui să se sesizeze cineva, să-i înveţe să parcheze unde trebuie, să respecte marcajele" - sesizează arădeanul. **JA-D.D.**

Curs valutar

Denumirea valutei	BNR	BCR		BRD		Intesa Sanpaolo Bank		Banca Românească		Nextebank		Alpha Bank		Casa de schimb LUXOR		Casa de schimb TRESOR	
		C	V	C	V	C	V	C	V	C	V	C	V	C	V	C	V
Euro	4,43	4,36	4,50	4,36	4,51	4,37	4,46	4,39	4,46	4,39	4,47	4,41	4,45	4,42	4,44	4,43	4,45
Dolar SUA	4,17	4,09	4,27	4,12	4,30	4,12	4,21	4,14	4,20	4,12	4,24	4,14	4,21	4,16	4,20	4,15	4,18
Forint	0,0146	0,0140	0,0152	0,0136	0,0152	0,0135	0,0155	-	-	0,0140	0,0153	-	-	0,0144	0,0147	0,0145	0,0147
Gram aur	156																

Vremea

Vineri, 13 martie

www.aradon.ro

1° LA ORA 6 — temperaturile se vor situa între 0 şi 1 grade. Vântul va sufla cu 9 km/h dinspre V.

10° LA ORA 18 — temperaturile se vor situa între 9 şi 10 grade. Vântul va sufla cu 8 km/h dinspre SSV.

Ziua precedentă

Arad	2–8	Umiditate:	87%
Lipova	2–8	Presiune:	982,05 mb
Chişineu- Criş	2–8	Precipitaţii:	60 %
Săvârşin	1–7	Vânt:	12,87 km/h
Sebiş	1–7	Direcţie vânt:	N

Soarele

Răsare: 06:52
Apune: 18:37

Azi

Temperaturile se vor situa între 1 şi 10 grade. Vântul va sufla cu 8-9 km/h, dinspre SSV-V.

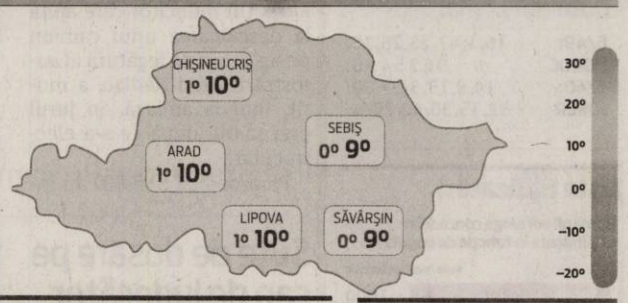

FAZELE LUNII

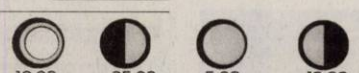

VINERI	SÂMBĂTĂ	DUMINICĂ	LUNI
1° 10° averse trecătoare	2° 11° mai mult înnorat	3° 15° parţial însorit	4° 16° mai mult senin

Calendar

Biserica ortodoxă: Aducerea moaştelor Sf. Ier. Nichifor, Patr. Constantinopolului; Sf. Mc. Hristina din Persia (Post)
Biserica greco-catolică: Aducerea moaştelor sf. aep. Nichifor
Biserica romano-catolică: Sf. Sabin, m.

Prognoză pentru trei zile

Temperaturile minime vor fi cuprinse între 2 şi 4 grade, iar cele maxime între 11 şi 16 grade.

Temp.minime: 2-4°C
Temp.maxime: 11-16°C.

JURNAL ARĂDEAN
B-dul Revoluţiei nr. 62, Arad
BRAT Auditat de BRAT
Reclamaţii difuzare: 0257/212.032

Director de vânzări: Mircea Ţişcă (8427)
Secretariat: 0257.281802 (centrala), fax - 0257.212.012
Şef departament difuzare: Carmen Csordas
Marea publicitate: 0257.280904
Mica publicitate: 0257.210775; B-dul Revoluţiei, nr. 81
Tiparul executat la: Tipografia Russmedia Kft. Debrecen

Redactor şef: Adriana Barbu (8416) Responsabil de număr: Diana Duţu
Secretar general de redacţie: Gabriela Groza (8423); Departamente: Eveniment: Simona Butaru, Monica Ardelean (8405), Alin Gherasim (8417), Ioana Costaş (8414); Politic: Simion Todoca (8434); Economic: Andreea Pintea (8415); Cultură, Învăţământ: Vasile Filip (8421); Social: Diana Duţu (8413); Sport: Daniel Scridon (8424), Leo Sfâra (8422), Dan Lazăr (8406).
Tehnoredactare: Ghizela Şerban (8409), Munteanu Daniel (8411).
REDACŢIE: tel. 0257.281802 (centrala); fax 0257.212.012, 0257.228.592; e-mail:redactia.jurnalaradean@russmedia.ro, adevaruldearad@russmedia.ro, publicitate.jurnalaradean@russmedia.ro, publicitate.adevarul@russmedia.ro

Justificare pentru preţul căldurii

ANRE îşi justifică, prin intermediul unei informări trimise Jurnalului arădean, preţul umflat al căldurii.

ARAD. ANRE a decis să reacţioneze la informaţiile din ultima perioadă privind preţurile pe care le-a fixat pentru energia termică produsă de SC CET Arad SA. Cu toate acestea, prima informaţie pe care ANRE a ţinut să o facă publică în informarea trimisă Jurnal arădean şi www.aradon.ro nu a fost referitoare la preţul căldurii, ci cu totul alta: care sunt banii pe care i-a primit centrala arădeană din 2011 până în 2014, intrând parcă în jocurile politice de la nivel local privind sprijinul acordat CET Arad de către Guvern.

„În conformitate cu HG nr. 1215/2009 prin care se instituie un ajutor de stat sub forma unei scheme de sprijin de promovare a cogenerării de înaltă eficienţă în România, producătorii de energie electrică şi termică în cogenerare beneficiază în perioada 2011-2023 de un bonus de cogenerare pentru fiecare unitate de energie electrică (...). Astfel, în perioada aprilie 2011-decembrie 2014, SC CET Arad SA a beneficiat de următoarele sume acordate cu titlu de bonus (ajutor de stat): 2011 - 14,59 milioane lei, 2012 - 27,88 milioane lei, 2013 - 24,67 milioane lei şi 2014 - 31,52 milioane lei". Tot în informare, ANRE mai spune că „în total, ajutorul de stat încasat pe primii patru ani ai schemei de sprijin de SC CET Arad şi plătit de toţi consumatorii finali de energie electrică din România prin componenta «bonus de cogenerare» din factură are valoarea de 98,66 milioane lei (aprox. 22,4 milioane euro)".

Explicaţii pe gigacalorie

Doar după aceste date, ANRE a trecut la explicarea preţului căldurii impus celor de la CET Arad. Autoritatea Naţională de Reglementare în domeniul Energiei (ANRE) face în primul rând referire la Ordonanţa de Urgenţă a Guvernului nr. 33/2007 privind organizarea şi funcţionarea ANRE, acolo unde se precizează faptul că autoritatea este cea care aprobă preţurile reglementate de vânzare-cumpărare a energiei termice produse în cogenerare de înaltă eficienţă ce beneficiază de scheme de sprijin instituite la nivel naţional, precum şi preţurile pentru energia termică produsă în centrale de cogenerare, destinată sistemului de alimentare centralizată cu energie termică - SACET.

„Prin Decizia ANRE nr. 2821 din 17.12.2014 au fost aprobate preţurile reglementate pentru energia termică livrată sub formă de apă fierbinte în anul 2015 din centrala de cogenerare aparţinând S.C. CET Arad S.A. la următorul nivel: 135,97 lei/MWh, exclusiv TVA, pentru energia termică destinată consumului populaţiei; 161,66 lei/MWh, exclusiv TVA, pentru energia termică destinată consumatorilor noncasnici", se arată în comunicatul ANRE.

După referinţe

Tot aici se aminteşte faptul că aceste preţuri „se stabilesc pe baza preţurilor de referinţă, determinate pentru centrale echivalente de producere a energiei termice, funcţionând cu combustibilul majoritar solid, gaze din reţeaua de transport sau din reţeaua de distribuţie" şi că „determinarea preţurilor de referinţă se realizează conform prevederilor articolelor 7- 20 din Metodologie, pentru centralele termice echivalente, principalul cost luat în considerare fiind cel cu combustibilul (cca 80% din costurile totale)".

ANRE disecă preţul gigacaloriei din Arad FOTO: JA

Cum s-a ajuns aici?

Cum s-a ajuns la preţul şcoant al căldurii de acum? Mai întâi ANRE a dat un ordin (109/2014) în care a stabilit „preţurile de referinţă ale energiei termice, aplicabile în anul 2015". Apoi a venit notificarea celor de la S.C. CET Arad S.A. cu nr. 7337/29.10.2014 , în care producătorul a comunicat ANRE schimbarea combustibilului din combustibil solid în gaz natural din reţeaua de transport. Iar apoi, ANRE a stabilit pentru S.C. CET Arad S.A. preţurile reglementate pentru energia termică produsă şi livrată, valabile în anul 2015, pe baza preţurilor de referinţă aprobate prin Ordinul ANRE nr. 109/2014, pentru o centrală aflată în anul 5 de accesare a schemei de sprijin şi care utilizează combustibil gazos asigurat din reţeaua de transport. Iar preţurile stabilite au fost de 132,34 lei/MWh, exclusiv TVA, pentru energia termică destinată consumului populaţiei şi de 158,03 lei/MWh, exclusiv TVA, pentru energia termică destinată consumatorilor noncasnici, la care s-a adăugat costul unitar justificat al energiei electrice consumate pentru pompele din reţeaua de termoficare, de 3,63 lei/MWh, rezultând astfel preţurile aprobate prin Decizia ANRE nr. 2821 din 17.12.2014.

Vinovaţii fără vină?

Un lucru rămâne în aer: cei de la CET şi Primăria au ştiut faptul că dacă trec centrala pe gaz, preţurile impuse de ANRE sunt mult mai mari? Şi vine această întrebare în condiţiile în care nu de mult se vorbea de faptul că investiţiile de la CET vor duce la scăderea preţului gigacaloriei. Viaţa a demonstrat, însă, altceva.

Ca sentinţa ANRE să pară şi mai dură pentru Arad, în informarea trimisă de autoritate se arată şi faptul că „pentru comparaţie, preţurile de referinţă, aplicabile în anul 2015, aprobate prin Ordinul ANRE nr. 109/2014, pentru o centrală aflată în anul 5 de accesare a schemei de sprijin şi care utilizează combustibil solid, sunt următoarele: 96,27 lei/MWh, exclusiv TVA, pentru energia termică destinată consumului populaţiei, respectiv 96,27 lei/MWh, exclusiv TVA, pentru energia termică destinată consumatorilor noncasnici".

Care este concluzia ANRE în această problemă delicată pentru arădeni: „ANRE a aplicat strict reglementările în vigoare pentru determinarea preţurilor reglementate pentru energia termică livrată sub formă de apă fierbinte în anul 2015, luând act de modificarea combustibilului la CET Arad din cărbune în gaze din reţeaua de transport. Faptul că preţul mediu al gazelor din reţeaua de transport pentru consumatori casnici este mai mare cu 69% decât preţul mediu al cărbunelui şi cu 111% mai mare în cazul consumatorilor noncasnici, explică creşterea preţului energiei termice în 2015 (combustibil gazos) faţă de 2014 (combustibil solid) de 36,98% pentru consumatorii casnici, respectiv de 62,87% pentru consumatorii noncasnici". Scurt şi pe doi: totul e justificat în creşterea de aproape 37% a preţului căldurii.

Singurul noroc al arădenilor este faptul că Primăria Arad a pus în buget bani deoparte pentru acoperirea diferenţei de preţ şi pentru a nu creşte tariful pe care arădenii îl plătesc pentru căldura livrată de CET. Doar că bugetul e conturat tot din banii arădenilor...

ADRIANA BARBU
adriana.barbu@russmedia.ro

Lamă de ras în cornul de la şcoală

O fetiţă de la Colegiul Tehnic de Protecţia Mediului din muncipiu (fosta Generală 6) a găsit o lamă de ras în cornul primit la şcoală.

ARAD. Atât Consiliul Judeţean Arad, cel care a organizat licitaţia pentru furnizarea şi distribuţia cornurilor în şcolile arădene, cât şi Inspectoratul Şcolar Judeţean au aflat din presă despre incidentul de la Colegiul Tehnic de Protecţia Mediului. În fiecare instituţie

Lama a fost înfiptă în corn FOTO: JA

s-a constituit o comisie care să analizeze şi să verifice situaţia. Cert este că licitaţia de anul acesta, ca de altfel şi cea de anul trecut, a fost câştigată de către firma SC Biscotto SRL Timişoara, care apare că este producătorul produselor de patiserie iar firma care depozitează şi distribuie în Arad este Zad Tiara SRL. Cornul cu pricina, dacă luăm în considerare datele de pe ambalaj, a fost distribuit de SC Grandpan D'Or SRL din Reghin. Reprezentanţii şcolii au încercat să ia legătura cu firma dar, la numărul de telefon menţionat pe ambalaj, nu răspundea nimeni. Am încercat şi noi să luăm legătura cu firma care a câştigat licitaţia, dar nici acolo nimeni nu a răspuns la telefon.

JA- M.A.

Conducea beat şi fără permis

BELIU. Poliţiştii Secţiei de Poliţie Rurală Beliu au depistat un bărbat de 46 ani, din Beliu, care conducea un autoturism marca Dacia 1300 pe DJ 792/A, iar, la testarea efectuată cu aparatul etilotest, a rezultat că „şoferul" avea o alcoolemie de 0,66 mg/l alcool pur în aerul expirat, constatându-se totodată că nu poseda permis de conducere. Bărbatul este cercetat pentru comiterea de infracţiuni la regimul rutier.

JA – I.C.

Confederaţia Patronatul Român Filiala Arad

Organizează cursuri pentru meseria:

SUDOR ELECTRIC- cod Nomenclator 7212.1.1

Studiu: 3 procedee
- SUDURĂ ELECTROD ÎNVELIT
- MIG-MAG
- TIG – WIG

Durata cursului: 3 luni (120 ore teorie şi 240 ore practică)

Cost/curs: Persoane fizice – 500 euro
Persoane juridice – 600 euro

Diplomele sunt recunoscute de Ministerul Educaţiei, de Ministerul Muncii şi de Comunitatea Europeană.

După absolvirea cursului, se asigură loc de muncă în Arad.

Organizăm cursuri de calificare pentru meseria:

FIERAR BETONIST; ZUGRAV; VOPSITOR INDUSTRIAL. (919603)

Informaţii la tel.: 0257-280714; fax 0257-206499, e-mail: filiala.ar@patronatulroman.ro
Arad, str. Episcopiei, nr. 39, orar: 09:00-13:00

„Recidivă" marca Pavel Sîrbu

Profesorul Pavel Sîrbu şi-a lansat a treia lucrare literară, de această dată subiectul fiind Sfântul Munte Athos.

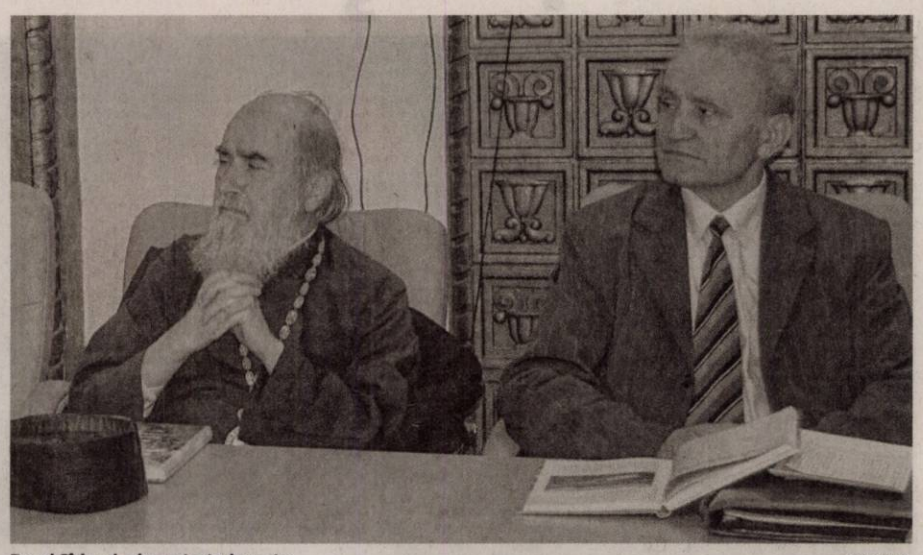

Pavel Sîrbu şi-a lansat a treia carte FOTO: A.G.

ARAD. „Athos - Muntele Sfânt al rugăciunii, smereniei şi înţelepciunii" se numeşte ultima creaţie literară a profesorului Pavel Sîrbu. Lansarea operei a avut loc joi, în Aula „Ştefan Cicio Pop" a Universităţii de Vest Vasile Goldiş Arad. Lansarea, moderată de Doru Sinaci, a avut ca şi centru al discuţiei pelerinajul lui Pavel Sîrbu pe Muntele Athos, pelerinaj care a servit drept documentare pentru această a treia carte religioasă. Fostul inspector şcolar general a mai scris şi „Pelerin la locurile sfinte" şi „Egiptul de la faraoni la creştinism". „Îl felicit pe domnul profesor pentru lucrările pe care le face în numele religiei", a ţinut să spună Înalt Preasfinţitul Timotei Seviciu, Arhiepiscop al Aradului, prezent la evenimentul de joi. Despre această carte a vorbit şi părintele Zaharia Iova, cel care l-a însoţit pe Pavel Sîrbu în pelerinajul de pe Muntele Sfânt.

„Lucrarea este recomandată atât cititorilor, cât şi pelerinilor. Pentru că Muntele Athos reprezintă leagănul ortodoxiei, ultima icoană intactă şi vie a Imperiului Bizantin", a spus preotul Iova. În sfârşit, autorul a vorbit despre lucrarea sa. „Cartea este dedicată străneopatei mele Natalia, cea mai mare slăbiciune a vieţii mele. Referitor la pelerinaj, pe Muntele Athos ne-am simţit în mare siguranţă. Ori de câte ori am întâmpinat câte o problemă mai mare sau mai mică, a venit cineva şi ne-a salvat. Acolo, sus pe munte, între mare şi cer, Dumnezeu orânduieşte totul", a spus Pavel Sîrbu.

Lansarea a fost marcată de prezenţa multor personalităţi ale Aradului, de la reprezentanţi ai administraţiei locale la politicieni, profesori sau simpli prieteni ai autorului. **JA-A.G.**

100 zile de şcoală!

Elevii clasei pregătitoare A Step by Step de la Şcoala Gimnazială „Caius Iacob" Arad, împreună cu prof. Codoş Maria Bibiana şi Gornic Rodica Elena, au sărbătorit, zilele trecute, împlinirea a 100 zile de şcoală. În cadrul alternativei Step by Step această sărbătoare este o tradiţie pe care elevii o marchează prin prezentarea unor colecţii de 100 de obiecte. FOTO: JA

Drumeţie pe Valea Odvoş

Excursie pe Valea Odvoş FOTO: FAN

ARAD. Sub genericul „Veniţi cu Noi", iubitorii de drumeţie sunt invitaţi sâmbătă, 14 martie 2015, la o excursie în împrejurimile Odvoşului.

Se va pleca din Arad cu trenul de la ora 7:50 până la Corfeni, iar întoarcerea va fi la ora 19:01. Cheltuieli de transport ajung la 14 lei. Traseul propus de organizatorii drumeţiei, în lungime de 17 km, este: Corfeni - Odvoş - Valea Odvoşului - Culmea Leaganul - Culmea Lespezi - Cioaca Cerbita - Odvoş. Conducător de grup, Ciuliac Ioan (tel. 0744-283,559 sau 0257-285.513), le recomandă doritorilor de drumeţie să aibă la ei bidon cu apă şi pelerină.

Întâlnirea participanţilor va avea loc la intrarea în staţia CFR Arad, cu 30 de minute înainte de plecarea trenului. **JA-M.G.**

MUNICIPIUL ARAD
310130 Arad -România – Bd. Revoluţiei 75 – tel. +40-257-281850- fax +40-257-284744
www.primariaarad.ro – pmaa@primariaarad.ro

INVITAŢIE

În atenţia proprietarilor imobilului situat în municipiul Arad pe B-dul Revoluţiei nr.78 - (Palatul Neumann)

Primăria Municipiului Arad vă invită la şedinţa de informare privind obligaţiile legale ale proprietarilor cu privire la întreţinerea imobilului şi privind la măsurile care se impun pentru siguranţa circulaţiei publice în zona adiacentă a clădirii situate pe Bd. Revoluţiei, nr. 78 – Palatul Neumann.

Şedinţa va avea loc în ziua de luni, 16 martie 2015, la ora 13.00, la sediul Primăriei Municipiului Arad din B-dul Revoluţiei nr. 75 în sala „Regele Ferdinand".

Programe TV Vineri, 13 martie

TVR 1

07.00 Telejurnal matinal
08.00 Telejurnal matinal
08.55 Andografia zilei
09.00 Starea naţiei. (R)
10.00 Biziday. (R)
10.50 Teleshopping
11.30 Capri
12.20 Vorbeşte corect!
12.30 Tribuna partidelor parlamentare
13.00 România văzută altfel. (R)
13.30 M.A.I. aproape de tine
14.00 Telejurnal
14.55 Clubul celor care muncesc în România
15.30 Oameni ca noi
16.00 Parlamentul României
16.55 Opinii fiscale
17.00 Maşini, teste şi verdicte
17.30 Concurs naţional de dezbateri
18.00 Vreau sa fiu sănătos!
18.30 Clubul celor care muncesc în România
18.40 Capri
19.35 Vorbeşte corect! (R)
19.59 Telejurnal Meteo

20.55 Clubul celor care muncesc în România
21.10 O dată-n viaţă
22.20 O dată-n viaţă
23.30 Anchetele comisarului Antonescu
24.00 Nocturne Best of. Moderator Marina Constantinescu
01.05 Drumuri neştiute. - SUA, 2009.
03.00 Andografia zilei
03.05 Telejurnal. (R)
3.55 Prin Ţara zânelor. (R)
04.20 Zestrea românilor. (R)
04.45 Interes general. (R) Moderator şi producător. Sorin Burtea. Redactori: Raluca Amzăr, Ana Maria Ghiur, Răzvan Onesa. Regizor tv Manuela Apostol. Coordonator Cristina Leorenţ din 12 martie
05.35 Dosar Romania. (R)
06.25 Teleshopping
06.55 Imnul României

PRO TV

07:00 Ştirile PROTV. Ce se întâmplă, doctore?
10:30 La Maruta. (reluare)
12:00 Sunt celebru, scoate-ma de aici! (best of) Timp de 21 de zile, show-ul Sunt celebru, scoate-mă de aici! va pune 12 vedete din România faţă în faţă cu cele mai neaşteptate vieţăţi, situaţii şi experienţe. Pe telespectatori îi aşteaptă un show spectaculos şi plin de surprize cu transmisiuni zilnice, de luni până duminică, în direct din jungla africană, cu aventurile extreme prin care vor trece participanţii.
13:00 Ştirile PROTV
14:00 Ferma vedetelor. (r)
15:00 Trandafirul negru. (r)
16:00 Puterea destinului. (r) Vremea
17:00 Ştirile PROTV
17:30 La Maruta
19:00 Ştirile PROTV. Sport. Vremea

20:30 Romanii au talent. Ed.1, sezon 5
23:00 Wall Street: Banii sunt facuti sa circule. Titlu original: Wall Street: Money Never Sleeps. Producţie: SUA, 2010. Regia: Oliver Stone. Cu: Richard Stratton, Harry Kerrigan, Michael Douglas, Carey Mulligan, Shia LaBeouf, Maria Bartiromo.
01:45 Stirile PROTV (r)
02:45 Wall Street: Banii sunt facuti sa circule. (reluare)
05:00 Romania, te iubesc! (r) Emisiunea „România, te iubesc!", prezentată de Cristian Leonte, este marele act de curaj pe care ProTV îl propune de nouă sezoane încoace. Este o declaraţie care ne provoacă să ne acceptăm greşelile.

ANTENA 1

06.00 Observator
08.00 Neatza cu Răzvan şi Dani
10.00 Teleshopping
10.20 În gura presei cu Mircea Badea
11.15 FamiliaDa. (r)
11.50 Mireasă pentru fiul meu
13.00 Observator
14.00 Mireasă pentru fiul meu
16.00 Observator
17.00 Acces direct cu Simona Gherghe. Este o emisiune axată pe actualitatea de zi cu zi, în care „vedetele" sunt oamenii obişnuiţi, cu problemele, bucuriile, grijile lor ieşite din comun. Reporterii aduc în atenţia telespectatorilor precum şi a publicului din platou cazuri impresionante de viaţă, subiecte sociale dar şi ştiri mondene din actualitatea fierbinte a vedetelor şi personalităţilor autohtone.
19.00 Observator

20.00 Observator special cu Octavia Geamanu. Observator special este un format în care o singură temă, de real interes şi cu mare impact asupra marelui public, este dezbătută de specialişti în domeniu, dar şi comentată de oameni obişnuiţi. Emisiunea este prezentată de Octavia Geamănu, iar cei care se implică în realizarea subiectelor sunt reporterii, precum şi vedete cu mare experienţă, apreciate şi îndrăgite de telespectatori: Andreea Berecleanu, sau Daniel Osmanovici sunt între cei care contribuie la realizarea acestui program.
20.30 Film artistic
22.45 Film artistic
01.00 Film artistic. (r)
02.30 Observator. (r)

HBO

06:00 Blue Jasmine. Dramă, SUA, 2013. Cu: Charlie Tahan, Alec Baldwin, Cate Blanchett, Sally Hawkins
07:40 Crăciun fericit. Dramă, SUA, 2014. Cu: Anna Kendrick, Melanie Lynskey, Mark Webber
09:05 Pasiune inocentă. Dramă, SUA, 2013. Cu: Guy Pearce, Amy Ryan, Felicity Jones
10:45 Maleficent. Aventuri, SUA, 2014. Regia: Robert Stromberg. Cu: Angelina Jolie
12:25 Înainte de răsărit. Romantic, SUA, 1995. Cu: Ethan Hawke
14:05 Jappeloup. Dramă, Franţa, 2013. Cu: Guillaume Canet, Marina Hands
16:15 Happy Gilmore. Comedie, SUA, 1996. Cu: Adam Sandler
17:50 Filme şi vedete
18:20 Blue Jasmine. Dramă, SUA, 2013. Cu: Charlie Tahan, Alec Baldwin

20:00 Emigrantul. Dramă, SUA, 2013. Cu: Marion Cotillard, Joaquin Phoenix, Jeremy Renner
22:00 Knick. - Ep. 5. Dramă, SUA, 2014.
22:50 Evadare disperată. Thriller, SUA, 2014. Cu: Ryan Phillippe, Joyful Drake, James Dumont
00:25 Ţeapă în stil american. Dramă, SUA, 2013. Cu: Christian Bale, Bradley Cooper, Amy Adams, Jeremy Renner
02:40 Viziuni întunecate. SF, SUA, 2006. Regia: Richard Linklater. Cu: Keanu Reeves, Robert Downey Jr., Woody Harrelson, Winona Ryder, Rory Cochrane
04:20 Cum trăiesc acum. Dramă, Marea Britanie, 2013. Regia: Kevin Macdonald. Cu: Saoirse Ronan, George Mackay

TVR 2

10.00 Ieri Azi Mâine 11.10 Arte, carte şi capricii 12.00 Memorialul durerii 13.00 Concerte Concursul Enescu 2014 13.50 Cartea cea de toate zilele 14.00 Jurnal de front15.00 Telejurnal 15.50 Cartea cea de toate zilele 16.00 Ieri Azi Mâine 16.50 5 minute de istorie 17.00 Aventurile tânărului Hercule 17.50 Cartea cea de toate zilele 18.00 Telejurnal 19.00 Micul vânător din Ţinutul Arctic 20.10 Şcoala dragostei 21.50 Cartea cea de toate zilele 22.00 Ora de ştiri 23.10 Demonii întunericului 00.50 2010: Moby Dick 02.30 Concerte Enescu

AXN

07.20 Jordan Politist, SUA, 2005 08.20 Jordan 09.20 Numb3rs 10.15 NCIS: Anchetă militară 11.15 Jordan 12.15 Jordan 13.15 NCIS: Los Angeles 14.15 Numb3rs Politist, SUA, 2007 15.10 NCIS: Anchetă militară 16.10 Jordan 17.10 Jordan 18.10 NCIS: Los Angeles 19.10 NCIS: Anchetă militară 20.10 Numb3rs 21.05 Minţi criminale: Comportament suspect 22.00 Secrets & Lies 22.55 The Social Network Drama, SUA, 2010 01.10 Cum să scapi nepedepsit 02.05 Sherlock Holmes şi Dr. Watson

ANTENA 3

6.00 Ştirile dimineţii cu Nadina Câmpean şi Marius Ioniţă 10.00 Previziunile zilei cu Sabina Iosub 11.00 Se întâmplă în România cu Maria Coman 12.00 Ştiri 13.00 Se întâmplă în România cu Maria Coman 14.00 Ştiri 15.00 Esenţial cu Alina Petrescu 16.00 Esenţial cu Alina Petrescu 17.00 - 100 de minute 18.00 100 de minute cu Alessandra Stoicescu 18.45 La ordinea zilei 20.30 Subiectiv 21.30 Exces de putere cu Oana Stancu 23.00 In Premiera, redifuzare 00.00 Ştiri 01.00 La ordinea zilei

PRIMA TV

07.30 Dosarele DNA 08.30 Secrete de Stil 09.00 Levintza prezintă 09.30 Teleshopping 10.00 Fii pe faţă 11.00 Teleshopping 11.30 Walker, polităist texan 12.30 Revendicarea 13.30 Teleshopping 14.00 Playtech 14.30 Teleshopping 15.00 Farse de tot râsul 15.30 Apel de urgenţă 16.30 Focus 17.00 Mondenii 17.30 Trăsniţii18.00 Focus 19.30 Cireaşa de pe tort 20.30 Paradisul în direct – comedie România 1997 22.30 Trăsniţii 00.30 Vreau să divorţez 01.30 Cireaşa de pe tort 02.30 Fii pe faţă 04.00 Iubiri Secrete

CINEMAX

07:00 Omuleţii de sub casă 08.30 Frumoasa mea ţară 10.00 Hulk uriaşul 12.20 Pe locuri, fiţi gata, calmaţi-vă! 14.00 Hotel California 15.35 Fugi şi sari 17.20 Frumoasa mea ţară Dramă, Germania, 2012 18.50 Draga mea mamă Dramă, SUA, 1981 21.00 Adio, Lenin! Dramă, Germania, 2003 23.00 Stâlp de cafenea Dramă, SUA, 1987 00.40 Din dragoste pentru Avril SF, Canada, 2012 02.10 Culoarul morţii Dramă, SUA, 1999. Regia: Frank Darabont Cu: Tom Hanks 05.15 Fugi şi sari Dramă, Irlanda, 2013

DIVA

06.00 Ofiţeri începători 07.00 Cu sânge rece 08.00 Dorinţe întunecate 10.00 Anatomia lui Grey 11.00 Pompierii din Chicago 12.00 Neveste disperate 13.00 Cu sânge rece 14.00 Vacanţă cu Derek 16.00 Hawaii 5.0 17.00 Anatomia lui Grey 18.00 Pompierii din Chicago 19.00 Neveste disperate 20.00 Hawaii 5.0 21.00 Casă, dulce casă 23.15 Cu sânge rece 00.15 Jurnalele vampirilor 01.15 Jurnalele vampirilor 02.15 Hawaii 5.0 03.00 Neveste disperate 03.45 Anatomia lui Grey

ACASĂ

06.00 Dragoste de viata 07.00 Tanar si nelinistit 08.00 Las Bravo 09.00 Teleshopping 09.15 Trandafirul negru 10.15 Teleshopping 10.30 Puterea destinului 11.30 Ingeri pazitori 13.30 Teleshopping 14.00 Inger salbatic 16.00 Tanar si nelinistit 17.00 Las Bravo 18.00 Trandafirul negru 19.00 Puterea destinului 20.00 Ingeri pazitori 22.00 Dragoste de viata 23.00 Terra nostra 00.00 Iubire ca in filme 01.00 Doamne de poveste 02.00 Acasa in bucatarie 03.00 Iubire ca in filme04.00 Doamne de poveste

PRO CINEMA

08.45 MAD: Eroi de tot râsul 09.45 La bloc 11.15 La bloc 12.45 Sirocco 14.45 Sfarsitul aventurii 17.00 Raţiune şi simţire 18.30 Gidget Cu: Gabrielle Upton, Frederick Kohner Gen: comedie Filmul prezinta o tanara care descopera pasiunea pentru surf si in acelasi timp si dragostea de-a lungul unei veri toride. 20.30 Occident Cu: Alexandru Papadopol, Tania Popa, Coca Bloos, Tora Vasilescu 22.45 Medalia de onoare 01.00 Occident 02.45 Medalia de onoare 04.30Lumea PROCINEMA 05.00 Cine A.M.

EUFORIA

06.00 Carmelo si LaLa: Viata de vedeta 08.00 Maestrul gratarelor 09.15 Prodanca si Reghe (reluare) 10.15 Sue Thomas (s) 11.30 Proaspat si rapid cu Emeril 12.00 Hotul fermecator (film serial) 14.00 Prodanca si Reghe 16.00 Lacrimi din cer (ultimul episod) 17.30 Mi-a fost dat sa te iubesc (s) 19.00 Răzbunare (serial, SUA) 20.00 Ally McBeal (s) 21.00 Medici in Santa Monica (s) 22.00 Film artistic 00.00 Răzbunare (r) 01.00 Ally McBeal (r) 02.00 Hotul fermecator (r)

ANTENA STARS

06.15 Star Magazine 08.10 Star news 09.00 STAR MATINAL (cu Rocsana Marcu si Razvan Botezatu) 12.00 STAR MAGAZINE 14.00 NECENZURAT (cu Adriana Bahmuteanu) 16.00 STAR MAGAZINE (cu Laura Micovschi) 17.00 Agentul Vip (reluare) 18.55 STAR NEWS (cu Andra Trandas) 19.45 RĂI DA' BUNI (cu Mihai Morar) 21.45 STAR NEWS (cu Andra Trandas) 22.00 AGENTUL VIP (cu Cristian Brancu) 00.15 STAR NEWS (cu Andra Trandas) 00.30 Răi da' buni (reluare) 02.30 Agentul Vip (reluare) 04.30 Necenzurat (reluare)

RTL KLUB

06.30 Top Shop 07.00 Desene animate 08.35 Ştiri 09.08 În fiecare dimineaţă! 13.50 Aventurier 14.20 Viaţă gustoasă 14.40 Reflector 15.00 Focus 15.30 Budapesta, zi şi noapte (rel.) 16.45 Furtuna (s) 17.50 Dr. Toth 20.20 Budapesta, zi şi noapte (s) 21.40 Între prieteni (s) 22.15 Red Dawn: Ultima invazie 00.35 De vorbă cu Balo 01.05 Motocicliţti (s)

REDACŢIA NU ŞI ASUMĂ RESPONSABILITATEA PENTRU EVENTUALELE SCHIMBĂRI

DIGI FILM

06:50 Ultimul joc 1999 Romantic 09:05 Desigur... poate că… 2008 Comedie 11:00 Harvey 1996 Comedie 12:35 Marea sansa a lui Beethoven 2008 Familie 14:20 Elizabeth: Epoca de Aur 2007 Dramă 16:15 O femeie drept răsplată 1993 Comedie 17:50 Notting Hill 1999 Comedie 20:00 Cu lumea-n cap 2012 Comedie 21:40 Răzbunare în oraşul morţii 2013 Acţiune 23:20 Intruşii 2009 Thriller 00:45 Noaptea burlacilor 2014 Comedie 02:15 Regatul 2007 Acţiune 04:10 21 de grame 2003 Dramă

La vernisajul expoziției FOTO: V.P.

Tabăra Internațională „Art Image", la Cernăuți

Expoziția Taberei Internaționale de fotografie, la Galeria „Euro Foto Art" Cernăuți.

ARAD. După cum s-a anunțat în presa de la Cernăuți, recent Asociația Fotografilor Profesioniști FotoClubPro Arad, în parteneriat cu Consiliul Județean Arad și Centrul Cultural Județean Arad, Asociația Artiștilor Fotografi din Româ[illegible], Societatea pentru Cultura Românească „Mihai Eminescu" din regiunea Cernăuți, Organizația regională Cernăuți a Uniunii Artiștilor Fotografi din Ucraina, Fotoclubul „Pozitiv" Cernăuți (Ucraina), au vernisat la Galeria „Euro Foto Art" (Piața Centrală, 9) expoziția Taberei Internaționale de fotografie „Art Image 2014", ediția a treia, ocazie cu care a fost prezentat și catalogul cu același titlu.

Gazda manifestării, dl. Vasile Bâcu, președintele Societății pentru Cultura Românească „Mihai Eminescu" din regiunea Cernăuți, și moderatorul Serghei Hacman au oferit cuvântul reprezentantului misiunii diplomatice române la Cernăuți, consulul Edmond Neagoe, care i-a felicitat pe cei prezenți, și Igor Timoficiuc, președinte al Fotoclubului „Pozitiv", care l-a apreciat pe artistul fotograf Mykola Havka, participant la tabără din partea Ucrainei.

Amintim că a IIII-a ediție a Taberei internaționale „Art Image" a avut loc la Arad în septembrie 2014 cu participarea unor renumiți artiști fotografi din România și din străinătate. Tabăra a reunit nume grele ale fotografilor de pe mapamond. Timp de zece zile, au surprins locuri inedite din județul Arad 13 artiști fotografi din China, Italia, Ucraina, Franța, Argentina, Elveția, Cehia și România. **JA-H.M**

31,75% au promovat „bacul"

Un procent de 64% din elevii arădeni de a XII-a au picat la proba de matematică din cadrul bacalaureatului.

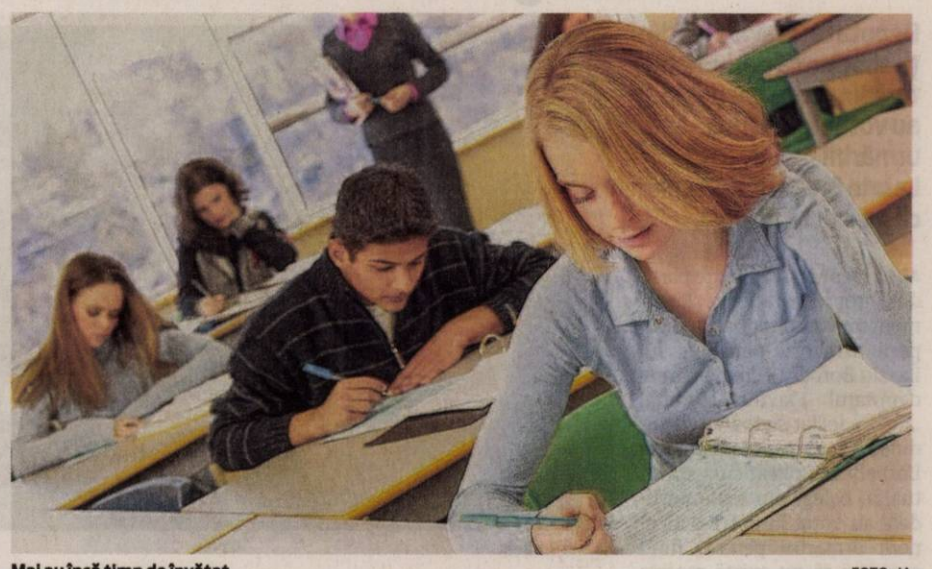

Mai au încă timp de învățat FOTO: JA

ARAD. Mai puțin de jumătate din elevii de clasa a XII-a ar fi picat bacalaureatul dacă nu era vorba de o simulare. Cei mai mulți din cauza matematicii, care a făcut cele mai multe victime, atât la clasa a XI-a, cât și la a XII-a. Inspectoratul Școlar a făcut publice joi rezultatele simulării examenului de bacalaureat la cele două clase. Procentul de promovabilitate este de 23,94% la clasa a XI-a și 31,75% la clasa a XII-a. Cu aproape 10 procente mai mici decât anul trecut. Anul trecut, la clasa a XI-a promovabilitatea era de 34,15%, iar la clasa a XII-a de 41,95%.

Situația pe discipline

Cel mai puțini pregătiți pentru proba de foc a liceului au fost cei de a XI-a, care au promovat examenul de limba și literatura română în procent de doar 50,49%, la matematică de 24%, iar la istorie de 63,78%. Acestea au fost de fapt și singurele probe la care au participat. Un pic mai mult interes pentru cei care în câteva luni vor susține cu adevărat proba de bacalaureat a fost la cei de a XII-a. Au trecut de limba română 62,39% din viitorii absolvenți, de matematică doar 36,78%, de istorie 68,73% iar proba la alegere din profil au promovat-o doar 56,73%.

Cele mai mari procente au fost obținute, ca de fiecare dată, la proba de limba și literatura maternă (64,46% la clasa a XI-a și 72, 92% la clasa a XII-a).

„În perioada următoare, rezultatele simulării vor fi analizate, la nivelul claselor, cu elevii, cadrele didactice și cu părinții. De asemenea, se vor analiza rezultatele la nivelul comisiilor metodice din școli, precum și la nivelul Comisiei județene de organizare a simulării, după care se vor elabora măsuri de remediere și programe speciale de pregătire a elevilor în vederea examenului de bacalaureat", a precizat Mariana Tocaciu, purtătorul de cuvânt al IȘJ Arad. **JA-M.A.**

Prezența

Procentele de prezență la probele de simulare au fost: la clasa a XI-a – 83,74%, iar la clasa a XII a – 81,78%.

PMP Lipova și-a ales liderii

LIPOVA. Președintele organizației Județene a PMP a vizitat toate comunele de pe Valea Mureșului, punând la punct detaliile Conferinței Județene care va avea loc în 21 martie. „Suntem un partid nou format, în plin proces de consolidare și dacă am depins mai mult de centru, de-acum vom căuta să clădim cât mai temeinic în teritoriu. Am trecut cu bine prin bătălii electorale importante, vrem ca alegerile locale din 2016 să însemne o luptă câștigată pentru noi, deoarece până acum am luptat pentru alții" - a declarat Florin Remețan la adunarea generală de alegeri a organizației orășenești Lipova, al cărei președinte a fost ales Petru Gherman. **JA-D.O.**

Alegeri la PMP Lipova FOTO: D.O.

Interviu JA. **Dr. Sorin Sava, medic primar radiologie și imagistică**

Poveștile despre cancerul de sân nu sunt povești...

Cancerul mamar este o afecțiune care, la debut este asimptomatică, ce poate să apară atât la femei, dar uneori și la bărbați.

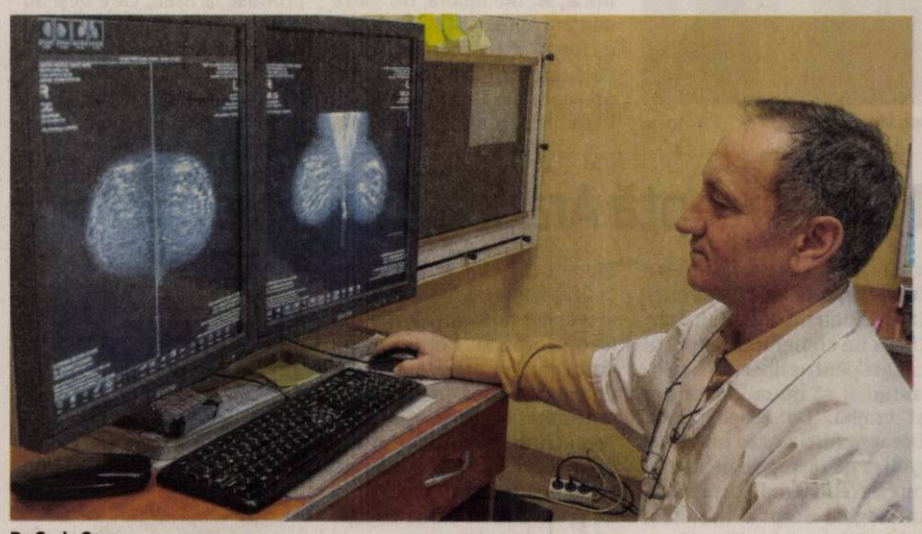

Dr. Sorin Sava FOTO: FAN

Cancerul de sân este o boală vindecabilă?

SORIN SAVA. Desigur, cancerul de sân poate fi vindecat. Condiția este să fie depistat precoce, în stadii incipiente, utile terapeutic. Aceasta presupune controale la intervale regulate, de preferință un an. Investigația de bază pentru depistare este mamografia. Depistarea în fază utilă terapeutică a cancerului de sân este cu atât mai importantă cu cât incidența lui este crescută după 40 ani și se situează din acest punct de vedere pe unul din primele locuri printre bolile canceroase. Ca o constatare personală, pentru că nu dispun de statistici oficiale, pot să spun că incidența cancerului de sân este în creștere și la grupa de vârstă 31-40 ani. În absența unui program național de depistare în masă organizat, cancerul este depistat, de obicei, în faze mai avansate, când șansele de vindecare sunt scăzute, chiar și durata de supraviețuire din momentul depistării este mai scăzută, deoarece tratamentele adjuvante se aplică mai târziu.

Poate fi prevenit cancerul de sân?

SORIN SAVA. Nu, nu poate fi prevenit. Nu există profilaxie primară, pentru că factorii de risc nu sunt bine cunoscuți (hormonali, alimentari) sau neutilizabili curent (genetici). De menționat că, după unele statistici, 75% din cancerele de sân sunt depistate la femeile fără antecedente familiale, doar vârsta este un factor de risc utilizabil.

Care sunt mijloacele de depistare?

SORIN SAVA. Mamografia este metoda de bază în depistarea cancerului de sân, este singura metodă eficace de depistare. Eficacitatea mamografiei în diagnosticul cancerelor în stadii precoce a fost demonstrată prin numeroase studii de corelații anatomo-radiologice. Sensibilitatea sa (aptitudinea de a nu face greșeli negative sau proporția de rezultate anormale la subiecții real bolnavi) este de ordinul 97%. Celelalte metode (ecografia, elastografia, RMN, termografia) sunt complementare, putând aduce argumente pro sau contra, nu sunt întotdeauna necesare și nu pot substitui mamografia. Din acest punct de vedere mamografia digitală este mult superioară mamografiei clasice, practic reprezintă tehnica de vârf în diagnosticul cancerului de sân, prezentând numeroase avantaje tehnice care permit un diagnostic mai facil, mai rapid, posibilitate de stocare fără a degrada imaginea și, nu în ultimul rând, iradiere redusă.

Ce sfaturi le dați femeilor?

SORIN SAVA. Chiar dacă realitatea sau viitorul dumneavoastra nu sunt întotdeauna așa cum v-ați dori, nu vă fie frică de ce ați putea afla, nu ezitați să vă investigați sânii, pentru că depistarea cancerului în stadii utile terapeutic face ca boala să fie vindecabilă și Aradul este un exemplu în acest sens, face să vă puteți crește copiii și nepoții, să vă bucurați de fiecare clipă mai intens. Nu ascultați de sfaturile neprofesioniștilor sau așa-zișilor profesioniști (atenție la ce citiți pe internet). Mamografia digitală este metoda cea mai eficace de depistare a cancerului de sân în acest moment. Efectuată cu regularitate, la 1-2 ani după vârsta de 40 ani, de preferat anual, vă scutește de momentele de incertitudine existențială și angoase care pot surveni, și de consecințele lor în plan social, familial, profesional și psihic. Nu are contraindicații înainte de 40 ani, dar trebuie efectuată în mod judicios, în situații de dubiu sau la femeile cu antecedente familiale, la sfatul medicului specialist.

Programează-te!

Sănătatea începe cu tine! Programează-te la un consult de specialitate (Call Center 0257 960) sau la o mamografie digitală/ ecografie mamară (dr. Sorin Sava, medic primar radiologie și imagistică - telefon 0257 338 062) și asigură-te că ești bine! Ca să trăiești fericită până la adânci bătrânețe!

Mamograf digital de ultimă generație

Diagnosticarea facilă și mai rapidă a cancerului de sân, cu posibilitate de stocare fără degradare a imaginii și iradiere redusă, se poate realiza cu ajutorul primului mamograf digital de ultimă generație tehnică utilizat în Arad de dr. Sava Sorin. În cadrul noului Centru de Senologie MedLife Arad, sunt asigurate pacientelor proceduri de mare acuratețe (consult senologic, ecografie mamară cu elastografie, mamografie digitală, biopsii mamare), echipamente performante dar și medici experimentați. De-a lungul carierei sale medicale, Dr. Sava Sorin, medic primar radiologie și imagistică medicală, a efectuat pacientelor peste 15.000 de mamografii și aproximativ 13.000 ecografii de sân.

Știați că...

În ultimii ani se înregistrează o creștere importantă în incidența cancerului de sân la femei, nu doar în România, ci în întreaga lume. Știați că: *1 din 8 femei poate dezvolta cancer de sân pe durata vieții? *În Romania cancerul de sân reprezintă principala cauză de mortalitate prin malignitate la femei? *Anual, în Romania, sunt diagnosticate peste 6000 de noi cazuri de cancer la sân. Din pacate, în momentul depistării, circa 85% dintre ele sunt deja în stadii avansate ceea ce scade dramatic șansele de supraviețuire? *Diagnosticat în fază incipientă, cancerul la sân poate fi tratat relativ ușor și fără urmări, chiar vindecat, iar rata de supraviețuire este de peste 90%? *Numărul cazurilor de cancer mamar la femeile tinere (25-39 de ani) este în creștere? *85% din femeile care dezvoltă cancer mamar nu au un istoric al bolii în familie?

Borbely şi-a convins colegii

Deputatul Flavius Măduţa susţine că parlamentari din toate partidele au votat împotriva urmăririi penale a lui Laszlo Borbely, apreciind că nu există motive.

Laszlo Borbely FOTO: FAN

ARAD. Deputaţi din toate partidele reprezentate în Parlament au votat împotriva începerii urmăririi penale a lui Laszlo Borbely, este de părere deputatul Flavius Măduţa. „Pot să declar cu toată certitudinea că, după ce deputatul Borbely a explicat cum stă situaţia, colegi din toate partidele au votat împotriva începerii urmăririi penale, fiind convinşi că nu există motive pentru aceasta. Mai exact, pe 1 ianuarie 2014, dosarul a fost închis cu NUP. După un an, s-a cerut redeschiderea dosarului, deşi nu a apărut niciun element nou. Dacă adăugăm şi faptul că Avocatul Poporului a atacat la Curtea Constituţională, ca fiind neconstituţional, articolul în baza căruia s-a cerut redeschiderea dosarului, avem tabloul complet al situaţiei în care s-a dat votul", spune Flavius Măduţa. Întrebat dacă PSD şi PNL nu se vor acuza reciproc de protejarea corupţilor sau, în special a parlamentarilor UDMR, la schimb cu voturi la moţiunea de cenzură, deputatul arădean a răspuns ferm: „În niciun caz nu a fost un vot politic, am spus deja că au fost voturi împotrivă de la toate partidele politice, votanţii având certitudinea că deputatul Borbely nu este vinovat. Deşi am susţinut întotdeauna că, în opinia mea, votul în Parlament pentru ridicarea imunităţii la solicitarea justiţiei ar trebui eliminat definitiv, nu pot să nu spun că din 25 de ţări ale Uniunii Europene parlamentarii români au cea mai limitată imunitate. Atâta vreme cât se cere votul Parlamentului, nu văd că ar fi normal să i se impună cum să voteze, după cum nu este normal nici să fie acuzat că protejează corupţii", a declarat Flavius Măduţa. **JA-S.T.**

> Parlamentari de la toate partidele au votat conform propriilor convingeri
> **FLAVIUS MĂDUŢA**

Victimele comunismului, indemnizaţie dublă

Claudia Boghicevici spune că deputaţii PNL au impus dublarea indemnizaţiilor persoanelor persecutate în perioada comunismului.

ARAD. Deputatul PNL, Claudia Boghicevici, membru al Comisiei pentru muncă şi protecţie socială, salută votul unanim dat în plenul Camerei Deputaţilor, prin care proiectul de lege nr. 596 din 2014, care prevede dublarea de la 200 la 400 lei a indemnizaţiilor victimelor regimului comunist, va intra în vigoare de la 1 iulie 2015. "În mărinimia sa electorală de anul trecut, Victor Ponta şi-a adus aminte şi de victimele dictaturii comuniste. Din păcate însă, ipocrizia care caracterizează această guvernare s-a manifestat şi pe această temă. Pe de o parte, anul trecut PSD-iştii se băteau cu pumnul în piept pe la televizor cum au ei grijă de cei care au fost persecutaţi în comunism şi le dublează indemnizaţiile, pe de altă parte, au venit la Comisia pentru muncă să ne propună să aplicăm de la 1 ianuarie 2017 această măsură. Pentru alte categorii sociale, probabil mai uşor de atras la vot, au fost găsite resurse încă de anul trecut şi s-au dat ordonanţe de urgenţă pentru a le creşte veniturile, însă pentru aceşti bătrâni au vrut să amâne doi ani măsura, supăraţi probabil că nu le-au mai ieşit calculele electorale şi nu au putut păcăli pe nimeni cu anticomunismul de faţadă. Mă bucur însă că, la insistenţele deputaţilor PNL, Parlamentul are înţelepciunea să voteze aplicarea acestei măsuri de la 1 iulie 2015, pentru că este un minim gest de reparaţie morală pe care îl putem face pentru cei care au suferit ororile comunismului", a declarat Claudia Boghicevici. **JA-S.T.**

Claudia Boghicevici FOTO: JA

PNR: UDMR are imunitate veşnică

Vicepreşedintele PNR, Ion Stan, acuză puterea şi opoziţia că protejează parlamentarii UDMR.

ARAD. „Ultima şedinţă de ridicare a imunităţii parlamentare a ultimilor mohicani în ale corupţiei, pentru a fi trimişi în faţa justiţiei, a arătat că nici măcar opoziţia nu ia în serios indicaţiile preşedintelui Iohannis privind aprobarea tuturor cererilor justiţiei de cercetare, percheziţie sau arestare. Ridicarea imunităţii parlamentarului Lazlo Borbély nu a fost aprobată, iar PSD şi PNL vor arăta cu degetul unul spre altul, când, de fapt, şi-au dat mâna pentru a-l salva pe alesul UDMR. Pentru că, indiferent cine guvernează, UDMR este mai presus de lege, având imunitate veşnică. De 25 de ani încoace, această formaţiune, care nici măcar nu ar avea voie să candideze la alegeri, pentru că nu este partid politic, se bucură de protecţie din stânga şi din dreapta, reprezentanţii săi putând să-şi desfăşoare fără teamă matrapazlâcurile. Domnilor politicieni noi nu mai vrem sa vă plătim ca să ne furaţi. Toţi cei care acum vă protejaţi şi vă susţineţi uni pe alţii veţi plăti , mai devreme sau mai târziu, hoţia şi neasumarea corectă a actului politico-administrativ. Oare, cât mai pot îndura românii aceste hoţii făcute de către aceia care stau la masa bucatelor de 25 de ani? Promisiunile electorale făcute de fiecare dată de către politicieni sunt promisiuni pentru fraieri, nu pentru cetăţeni normali care aleg în mod „democratic". Noua Republică repudiază comportamentul actualei clase politice, de prădăciune şi furăciune a ţării şi consideră că a venit vremea ca politica să fie făcută de către oameni integri, fără legături cu fostul sistem comunist sau cu succesorii săi", a declarat preşedintele Partidului Noua Republică Arad. **JA-S.T.**

Ion Stan FOTO: JA

Remeţan: Guvernul nu susţine economia

ARAD. Florin Remeţan se arată nedumerit faţă de modul cum Guvernul României a ales să nu susţină economia românească. El a prezentat un caz, cel al vagoanelor de metrou produse la Arad, care deşi au avut un preţ mai bun, nu au reuşit să câştige o licitaţie pentru METROREX. Deşi arădenii ofereau cu 20% sub preţul unui ofertant spaniol, spune Remeţan, au pierdut licitaţia. „Ca arădean, susţin economia arădeană şi nu înţeleg cum poate Guvernul României să priveze o firmă românească, cu tradiţie în construirea vagoanelor de metrou, de un contract de peste 400 de milioane de euro", a declarat Florin Remeţan. El a explicat că în situaţia în care fabrica arădeană ar fi câştigat licitaţia, industria arădeană şi arădenii ar fi fost din nou în câştig, deoarece s-ar fi creat noi locuri de muncă. „Industria arădeană, cea tradiţională, în mare parte a fost distrusă. Din păcate, nu pot decât să constat că acest lucru se întâmplă cu ajutorul politicienilor, care una declară şi alta fac. Practic, campaniile cu susţinerea produselor româneşti sunt praf în ochii românilor. Acest lucru o demonstrează chiar licitaţia pentru METROREX, când un produs românesc, cu preţul cel mai mic, care în mod normal ar fi trebuit declarat câştigător, a pierdut", a declarat Florin Remeţan, preşedintele organizaţiei arădene a PMP Arad. **JA-S.T.**

Florin Remeţan FOTO: JA

Purcaru: Primarul Falcă a pierdut Cetatea

Preşedintele PC Arad, Mircea Purcaru, îl acuză pe primar că nu a dorit niciodată intrarea Cetăţii Aradului în circuitul civil.

Mircea Purcaru FOTO: JA

ARAD. Purcaru se declară „uluit" de „tupeul" primarului, care dă vina pe Ministerul Apărării pentru eşuarea trecerii Cetăţii în circuitul civil. „Zice dl. Falcă: «Arădenii să nu mai aibă încredere în Ministerul Apărării Naţionale şi în Guvernul României!» Poate că dl. Falcă nu cunoaşte Constituţia României, art.30 aliniatul 7! Este uluitor şi foarte grav ce spune dl. primar Falcă despre o instituţie fundamentală a ţării, mai ales că El, marele negociator, a pierdut Cetatea Aradului. Nu jignind Armata şi Guvernul României va primi Aradul Cetatea în circuitul civil, ci având o poziţie corectă, aşa cum au avut-o primarii din Alba Iulia şi Timişoara! Cât despre referendum, e ca şi cum ai întreba un călător însetat dacă vrea să bea apă. Un lucru e cert: aradenii vor cetatea pentru Arad şi o vor avea după 2016, când Falcă nu va mai fi primar, iar dacă facă pe banii lui, nu pe banii arădenilor, faţă de care doar a simulat, de la bun început, dorinţa de a obţine Cetatea Aradului. Dacă ar fi vrut cu adevărat, ar fi făcut acest lucru pe parcursul celor 10 ani cât a fost PDL la guvernare. A făcut atâtea manevre şi a emis atâtea pretenţii absurde, încât până şi aceştia şi-au dat seama că, de fapt, dacă nu este în interesul lui şi al clientelei, nu vrea să rezolve problema, ci, dimpotrivă, să împiedice rezolvarea ei", spune Mircea Purcaru.

Noua Dreaptă Arad, la Cluj

ARAD. „Noua Dreaptă doreşte înţelegere, respect şi demnitate naţională, iar pe 15 martie să ne comemorăm morţii căzuti pentru libertatea neamului şi să nu cultivăm ura şi vrajba. De aceea, Noua Dreaptă filiala Arad nu va organiza pe 15 martie nicio manifestare în Arad, care să fie catalogată drept o manifestare antimaghiară. Noua Dreaptă Arad va participa la Marşul lui Avram Iancu, de la Cluj-Napoca, în demnitate şi respect faţă de valorile naţiunii române. Cerem, însă, autorităţilor arădene să nu permită nicio manifestare antiromanească la Arad. Să respectam cu toţii legea românească în România", se arată în Comunicatul semnat de preşedintele Noua Dreaptă Arad, Angel Popescu. **JA-S.T.**

Igaş îşi îndeamnă colegii la raţiune

Senatorul Traian Igaş se va implica în procesul de fuziune PNL-PDL în colegiul său, dar nu numai.

ARAD. Traian Igaş face apel la toate organizaţiile celor două partide să procedeze raţional la armonizarea modalităţilor de acţiune. „În perioada următoare organizaţiile locale ale PNL din judeţul Arad şi, implicit colegiul pe care îl reprezint, îşi vor valida noile conduceri. Cred că la aceste evenimente este momentul prielnic să arătăm că noul PNL face paşi cât mai departe de modul învechit de a face politică. Voi participa la cât mai multe validări ale Comitetelor Locale Executive pe toată perioada lunii martie pentru că termenul de finalizare al acestei etape este 31 martie.

Odată cu această constituire datoria fiecărei organizaţii este de a-şi face un recensământ al membrilor noului partid. Le doresc tuturor multă înţelepciune în constituirea echipelor care vor avea un mandat destul de complex în fruntea filialelor locale pentru că timpul de armonizare este destul de scurt până la a-şi dovedi capacitatea organizaţională. E nevoie de foarte multă ratiune din partea tuturor membrilor, vechi şi noi, pentru că obiectivele noastre trebuie să fie aceleaşi pentru judeţul Arad. Comunicarea fără comunicare trebuie să înceteze la orice nivel în politică. Convingerile sincere trebuie să primeze pentru a bloca orice fel de interpretări ulterioare în cadrul unei organizaţii. Interpretările şi-au avut prea mult timp locul între colegi şi au dăunat. Participarea mea la aceste evenimente este din convingerea clară că atât colegii din organizaţiile locale, cât şi noii membri au dreptul să cunoască activitatea mea de senator de Arad, şi, mai ales, să vin cu propuneri sau solicitări privind problemele cu care se confruntă comunitatea pe care o reprezintă", spune Constantin Traian Igaş. **JA-S.T.**

Traian Igaş

Dublează banii foştilor deţinuţi şi deportaţi

BUCUREŞTI. Camera Deputaţilor a adoptat, miercuri, un proiect de lege prin care se dublează de la 1 iulie 2015 indemnizaţiile deţinuţilor politici din închisorile comuniste, persoanelor persecutate politic sau deportate, ajungându-se la 400 lei pentru fiecare an de detenţie sau deportare.

Proiectul de lege iniţiat de Guvern modifică decretul lege 118/1990 privind acordarea unor drepturi unor persoane persecutate din motive politice instaurată cu începere de la 5 martie 1945, precum şi cele deportate în străinătate ori constituite în prizonieri.

Astfel, de la 1 iulie 2015 foştii deţinuţi politici şi cei strămutaţi în altă localitate sau deportaţi în străinătate sau prizonieri vor primi o indeminzaţie lunară de 400 de lei, faţă de 200 cât este în prezent, pentru fiecare an de detenţie, deportare, stămutare în alte localităţi sau prizonierat.

Persoanele care atunci au fost internate în spitale de psihiatrie sau au avut domiciliul obligatoriu vor primi câte 200 lei pentru fiecare an de internare sau de domiciliu obligatoriu. Soţul sau soţia acestora vor primi o indemnizaţie lunară de 400 lei neimpozabilă, dacă ulterior nu s-a recăsătorit. Aceste indemnizaţii se vor cumula cu pensiile. **SURSA: MEDIAFAX**

Refuză invitaţia lui Putin

Cancelarul Germaniei, Angela Merkel, a refuzat invitaţia preşedintelui rus de a participa la o paradă militară la Moscova la 70 de ani de la victoria contra regimului nazist german în al II-lea Război Mondial, relatează AP. Merkel a propus să participe la o ceremonie pentru depunerea de coroane de flori, pe 10 mai, la Moscova. Putin a acceptat propunerea. **FOTO: EPA**

Exerciţii la Marea Neagră

Exerciţiile militare ruseşti se desfăşoară în paralel cu un exerciţiu comun NATO la Marea Neagră.

MOSCOVA. Un grup tactic de nave de război din cadrul Flotei ruse la Marea Neagră a efectuat exerciţii în cursul cărora au tras cu rachete şi muniţie reale asupra unor false bombardiere şi nave inamice, a anunţat joi un oficial militar rus.

Lupte maritime

„O navă pe pernă de aer din clasa Bora, un cutier din clasa Ivanoveţ şi (alte nave auxiliare) militare au participat la lupte maritime în care au folosit rachete şi muniţie de artilerie reale asupra unor poziţii care au imitat ţinte maritime", a declarat căpitanul Viaceslav Trukaciov, şeful serviciului de propagandă al flotei.

Echipajele navelor de război urmează să desfăşoare „în curând" exerciţii navale cu sisteme de apărare antiaeriană care vor viza false bombardiere inamice care au pătruns, conform scenariului, în regiune. În cadrul acestor viitoare exerciţii, bombardiere de război de tip Su-24 din cadrul flotei vor viza nave, iar hidroavioane de tip Be-12 vor lansa ţinte pentru nave, a precizat el. Exerciţiul NATO, condus de contraamiralul american Brad Williamson, include, între altele, simulări ale unor manevre antiaeriene şi antisubmarin şi respingerea unor atacuri din partea unor ambarcaţiuni de dimensiuni mici.

Alianţa Nord-Atlantică şi-a intensificat prezenţa în regiune după ce Rusia a anexat Peninsula ucraineană Crimeea în martie 2014 şi în contextul în care ţări din regiune şi-au exprimat temerea faţă de o încercare de extindere a conflictului din estul Ucrainei din partea Rusiei, acuzată de Occident că susţine rebeliunea prorusă din Donbas.

Moscova neagă acuzaţiile şi se declară îngrijorată de „exapnsiunea" NATO la frontierele sale. **SURSA: MEDIAFAX**

Şi NATO efectuează manevre militare la Marea Neagră FOTO: EPA

Lansarea de rachete de croazieră de tip Tomahawk FOTO: FAN

Negociază achiziţionarea de rachete de croazieră

VARŞOVIA. Ministerul polonez al Apărării a început negocieri cu Statele Unite şi alte state în vederea achiziţionării de rachete de croazieră de tip Tomahawk cu care Polonia doreşte să-şi modernizeze Marina, relatează postul Radio Polonia în pagina electronică.

Rachetele cu rază lungă de acţiune urmează să fie instalate la bordul unei viitoare flote de submarine, a declarat ministrul Apărării Tomasz Siemoniak în acest interviu, în care a confirmat începerea negocierilor. „Ne pregătim să introducem submarine de un nou tip", a declarat Siemoniak. „Vrem să fie echipate cu rachete de croazieră", a subliniat el.

Deşi calendarul prevede dotarea Marinei cu trei submarine în următorii 15 ani, ministrul a declarat că Varşovia „doreşte să demareze procedura de achiziţie (a rachetelor) anul acesta".

Siemoniak a confirmat totodată că aproximativ 5.000 de militari NATO urmează să participe la exerciţiile organizate sub conducerea Statelor Unite, pe teritoriul Poloniei, în iunie.

La exerciţii urmează să „participe (trupe) germane, olandeze, norvegiene, poloneze şi cehe", a precizat ministrul.

Militarii vor efectua antrenamente pentru participarea la forţa ultrareactivă anunţată în cadrul Summitului NATO din Ţara Galilor, în septembroe 2014.

„Este un semnal foarte clar că NATO îşi ia deciziile şi angajamentele asumate la Newport în serios", a conchis ministrul polonez. **SURSA: MEDIAFAX**

Vincent Brooks FOTO:EPA

SUA someză Vietnamul

Guvernul Vietnamului nu a comentat solicitarea Statelor Unite.

WASHINGTON. Administraţia Barack Obama a cerut Vietnamului să nu mai permită alimentarea cu carburant într-o fostă bază aeriană americană a avioanelor militare ruse care pot transporta arme nucleare, pe fondul tensiunilor din regiunea Asia-Pacific între SUA, Rusia şi China, informează Reuters.

„Am cerut Vietnamului să se asigure că Rusia nu va mai avea acces la Golful Cam Ranh pentru activităţi care riscă să amplifice tensiunile regionale", a declarat un oficial de la Departamentul de Stat american.

Generalul Vincent Brooks, comandantul Forţelor americane din Pacific, a declarat că avioane militare ruse care se alimentează cu carburant în portul vietnamez Cam Ranh efectuează „zboruri provocatoare" în apropierea teritoriului american Guam (Oceanul Pacific), unde există o bază militară strategică. Generalul Brooks a precizat că Vietnamul permite alimentarea avioanelor ruse care pot transporta arme nucleare în golful strategic Cam Ranh, transformat de Statele Unite în timpul Războiului din Vietnam într-o modernă bază navală şi aeriană. Generalul american a explicat că zborurile provocatoare ale avioanelor militare ruse s-au intensificat în regiunea Asia-Pacific începând din martie 2014, pe fondul crizei din Ucraina, care a tensionat relaţiile dintre SUA şi Rusia. **SURSA:MEDIAFAX**

Au restabilit liniile telefonice directe

WASHINGTON. Cuba şi Statele Unite au restabilit liniile telefonice directe pentru prima dată în 15 ani, anunţă compania de telecomunicaţii cubaneză, Etecsa, citată de BBC News online.

În ultimii 15 ani, convorbirile telefonice erau transferate prin relee ale unor terţe ţări, fiind foarte scumpe.

Acesta este primul acord semnat de Statele Unite şi Cuba după decizia luată în decembrie 2014 de a restabili relaţiile diplomatice. „Restabilirea liniilor directe între Statele Unite şi Cuba contribuie la îmbunătăţirea infrastructurii şi a calităţii comunicaţiilor între persoanele din cele două ţări", a explicat compania Etecsa.

Partenerul din Statele Unite al Etecsa, firma de telecomunicaţii IDT Domestic Telecom, a comunicat: „Decizia va facilita convorbirile între clienţii noştri şi rudele din Cuba". **SURSA: MEDIAFAX**

Acrod SUA-Cuba FOTO: FAN

Un an de la anexarea Crimeei de către Rusia

SIMFEROPOL. Locuitorii Crimeei au votat la 16 martie 2014, în cadrul unui referendum controversat, să se alăture Rusiei, dar în prezent creşterea preţurilor şi schimbarea birocraţiei testează loialitatea peninsulei din Marea Neagră.

Culorile steagului ucrainean pe cutiile poştale şi numerele de înmatriculare ale maşinilor sunt printre ultimele vestigii ale unei alte ere, înainte ca Rusia să sfideze comunitatea internaţională şi să anexeze Crimeea. În prezent, stema Rusiei străluceşte pe clădiri, garduri şi pe porţile garnizoanelor din capitala Crimeei Simferopol, simboluri ale controversatei schimbări de regim din peninsulă.

„Sunt plusuri şi minusuri", afirmă Victoria, mamă a trei copii, în timp ce se plimbă pe strada pietonală Karl Marx din Simferopol. „Deşi devine din ce în ce mai greu, întrebaţi pe toată lumea: 95 la sută (dintre ei vă vor spune) că nu vor să se uite înapoi", adaugă ea. Ca mulţi locuitori, Victoria laudă beneficiile sociale, precum asistenţa medicală gratuită, care au fost instituite. **SURSA: MEDIAFAX**

Kremlinul dezminte că Putin ar fi bolnav

MOSCOVA. Vladimir Putin este „absolut" sănătos, a declarat miercuri un purtător de cuvânt al Kremlinului, dezmiţind zvonuri care circulă pe Internet, potrivit cărora liderul rus ar avea probleme de sănătate, relatează AP. Dmitri Peskov a intervenit joi pe postul de radio Ecoul Moscovei pentru a infirma zvonurile. El a insistat că Putin îţi poate „rupe mâna" când dai noroc cu el, atât de puternic este. Comentariile lui Peskov fac referire la răspunsul obişnuit al Kremlinului la întrebările periodice despre starea de sănătate fragilă a preşedintelui Boris Elţin, care a avut o intervenţie chirurgicală cardiacă în timpul mandatului. Peskov a afirmat, de asemenea, că Putin nu va participa nici la întâlnirea cu Serviciul Federal de Securitate, joi, la care participă deseori. „Da, de obicei este prezent", a spus Peskov. „Dar în acest an nu intenţionează să fie acolo", a adăugat el. Un val de zvonuri în mediile online sugerează că liderul rus ar fi grav bolnav, altele că doar ar plănui debarcarea unei figuri importante din Guvern. **SURSA: MEDIAFAX**

Primăriile intră în grevă

Angajaţii mai multor primării din judeţul Arad vor intra în grevă generală timp de o zi în luna aprilie.

Activitatea instituţiilor din administraţia publică locală va fi întreruptă o zi FOTO: FAN

ARAD. Spun că le-a ajuns cuţitul la os, spun că s-au săturat de indiferenţa cu care sunt trataţi de Guvern, susţin că nimeni nu îi bagă în seamă şi, ca atare, au luat o primă decizie drastică: grevă generală timp de o zi. Vorbim aici despre angajaţii din primăriile din Arad, membri ai Federaţiei Naţionale a Sindicatelor din Administraţie (FNSA). După ce, în luna februarie, au protestat printr-o grevă de avertisment de jumătate de oră, timp în care nu au lucrat nimic, funcţionarii din primării duc protestele la un nou nivel: o grevă generală pentru o zi. Destul cât primăriile în care lucrează să aibă activitatea paralizată, destul cât să creeze suficiente neplăceri pentru ca cineva să îi ia în seamă şi pe ei.

Circul din administraţie a fost anticipat cu ceva vreme în urmă, încă de anul trecut: FNSA a solicitat de nenumărate ori întâlniri cu factorii decizionali din Guvern pentru discuţii privind acordarea bonurilor de masă angajaţilor din primării, dar şi creşteri salariale începând cu anul 2015. Apelurile sindicaliştilor au fost ignorate, iar aceştia au acţionat ca atare: au programat o grevă de avertisment. Cu ocazia acestui manifest, angajaţii din primării au anunţat că, dacă Guvernul îi va ignora în continuare, vor trece la noi măsuri de protest. Iar sindicaliştii s-au ţinut de cuvânt: „FNSA va continua acţiunile de protest şi va organiza greva generală cu întreruperea activităţii timp de o zi în instituţiile din administraţia publică locală", sună anunţul celor din sindicat.

Cu sutele în Arad

La greva de avertisment din luna februarie au participat peste 250 de angajaţi din mai multe primării ale judeţului Arad, respectiv Sântana, Birchiş, Cărand, Frumuşeni, Hălmagiu, Păuliş, Săvârşin, Secusigiu, Şepreuş, Şicula, Şimand, Ususău, Tauţ şi Zerind. Atunci, aceştia au semnat fiecare pe proprie răspundere faptul că intră în grevă pentru jumătate de oră. Aşa se va întâmpla şi acum. Membrii FNSA vor trebui să se semneze cu nume şi prenume pentru a fi înregistraţi. Şefii sindicatului spun că „doar împreună putem face ca angajaţii din administraţia publică locală din România să fie în siguranţă, puternici si solidari". **JA-A.G.**

A doua jumătate a lunii aprilie

Greva generală va avea loc în luna aprilie, cândva în a doua jumătate a lunii. FNSA a solicitat membrilor să trimită listele cu numele participanţilor până în data de 10 aprilie. După centralizarea tuturor listelor, va fi stabilită şi data exactă la care se va intra în grevă generală.

ULAL Arad face precizări legate de activitatea sa

Uniunea Locală a Asociaţiilor Locative Arad răspunde „unor atacuri nejustificare şi nefondate".

ARAD. ULAL - Uniunea Locală a Asociaţiilor Locative Arad ţine să precizeze următoarele: este membră a Ligii Habitat, ligă care grupează peste 15.000 de asociaţii de proprietari din 31 de judeţe şi face parte din International Union of Tenents şi Comité Européen de Coordination de l'Habitat Social, având totodată statut de invitat permanent al Committe on Housing and Land Management - ONU.

Ca asociaţie civică, apolitică şi nonprofit, timp de peste 20 de ani, ULAL a apărat şi promovat nu doar interesele asociaţiilor de proprietari - dovadă stau nenumăratele intervenţii, propuneri, soluţii înaintate ministerelor de resort, autorităţilor de reglementare, administraţiei locale (multe dintre acestea fiind preluate de către forurile enumerate) - ci a susţinut constant şi interesele comunităţii locale, fiind una dintre cele mai active şi eficiente prezenţe civice ale spaţiului public arădean.

Pentru activitatea şi profesionalismul său, ULAL a fost distinsă atât de către Liga Habitat, cât şi de către alte organizaţii similare.

„Am făcut aceste precizări deoarece am constatat că, în ultimele luni, ULAL este supusă unor atacuri nejustificate şi nefondate cauzate, probabil, de invidie sau de activitatea profesională a Uniunii care de multe ori a «deranjat» felurite interese (vezi cazurile de delapidare din ultimile şase luni). Un exemplu în acest sens este materialul publicitar apărut fără semnătura în Jurnal arădean din data de 09.03.2015 sub titlul „În apărarea bunului simţ". Susţinem dialogul democratic şi civilizat. De aceea nu vom răspunde public nici acum, nici pe viitor unor astfel de atacuri, ci ne rezervăm dreptul de a chema în instanţă pe cei care ne calomniază. Conform reguli or statului de drept şi ale legislaţiei în vigoare, în faţa instanţei, cei în cauză vor avea posibilitatea să îşi probeze afirmaţiile sau, în caz contrar, să răspundă juridic pentru ele. Mai precizăm că ULAL are suficientă determinare pentru a-şi continua, la fel ca până acum, activitatea care a consacrat-o, căreia i s-a dedicat şi în care crede", a adăugat conducerea ULAL Arad.

Bezna de sub linia ferată

Pasajul rămas în întuneric FOTO: JA

ARAD. Cartierul Micălaca sub asediul vandalilor şi al gunoaielor. Subiectul ne-a fost adus de un cititor al Jurnal arădean care a semnalat acte de vandalism produse la un pasaj din cartierul Micălaca, dar şi că în această zonă şi-au făcut „casă", mai mulţi boschetari care au făcut o mizerie de nedescris. „În Micălaca pe Bulevardul Nicolae Titulescu, în dreptul Euro-Medic pe sub calea ferată Arad-Timişoara se află o trecere pietonală des folosită de oamenii din zonă. Până acum câteva zile acest pasaj a fost iluminat în toată regula...Dar acum nişte răufăcători sau teribilişti au rupt instalaţia electrică...Au tras efectiv firele din pereţi. Acum probabil vor urma tuburile de neon şi corpurile de iluminat", ne-a relatat cititorul. Operaţiunea de vandalism a durat, după cum ne povesteşte cititorul nostru, câteva zile până au reuşit să distrugă tot. Totul e cufundat în întuneric. Dincolo de pasaj, stau boschetarii. În spatele garajelor s-a format o adevărată „metropolă" a celor fără casă. Vin şi se încălzesc pe ţevile cu apă caldă din spatele acestor garaje, însă mizeria pe care au făcut-o aici este de nedescris", a relatat cititorul nostru.

Pasajul a intrat în atenţia municipalităţii, după sesizarea Jurnal arădean şi www.aradon.ro, şi promisiunile au venit cât se poate de prompt: se va rezolva în cel mai scurt timp posibil. Promisiunile au fost însă doar pentru lumina din pasaj, nu şi pentru celelalte două probleme la fel de grave: boschetarii şi gunoaiele. Purtătorul de cuvânt al Primăriei a pasat rezolvarea lor în perioada campaniei „Curăţenia de primăvară": „Problema gunoaielor din spatele garajelor de lângă pasajul cu pricina va fi rezolvată atunci când municipalitatea va porni programul «Curăţenia de Primăvară», în perioada imediat următoare", susţine Corina Drăghici. Probabil tot atunci vor fi „măturaţi" şi boschetarii din această zonă. **JA-C.C.**

Spaţiul verde de la Primărie a scăpat de târg

ARAD. Veşti bune, dar târzii pentru iubitorii de verde din oraş. Târgul de Primăvară 2015 organizat de Primăria Arad (PMA), în perioada 28 martie-15 aprilie, va fi amenajat doar pe strada Romul Veliciu. Cu alte cuvinte nu se vor mai monta platourile din lemn pentru căsuţele ce luau locul, la orice sărbătoare, celor două scuaruri de verdeaţă. Informaţia primită de la Primărie privind locul de desfăşurare a târgului nu a mai fost însoţită decât de faptul că cei interesaţi să participe drept comercianţi la acest târg pot depune cereri în perioada 16 -20 martie la Serviciul Relaţii cu Publicul al PMA. „Cererile (...) vor fi însoţite de documente justificative (copie autorizaţie de funcţionare, vizată pe anul în curs sau certificat conf. Legii 31/1990, lista produselor ce se vor comercializa şi fotografii ale produselor). Amplasamentele de vânzare se atribuie în limita locurilor disponibile (20 căsuţe), în ordinea numerelor de înregistrare a cererilor aprobate", arată PMA.

În cadrul târgului se vor comercializa articole pascale dar şi jucării, antichităţi, anticariat, produse de patiserie şi se vor desfăşura activităţi de alimentaţie publică. **JA-A.B.**

CCIA ARAD

CONFORT CONSTRUCT & INSTAL

Târg internaţional de construcţii şi instalaţii

19 - 22 martie 2015 • Expo Arad

Program de vizitare: Joi, 11 - 18 I Vineri, 10 - 18 I Sâmbătă, 10 - 18 I Duminică, 10 - 16

Parteneri media:

(931126)

DENinstal

ARAD, STR. PETRU RARES, NR. 73 / +40 728.111.102
ARAD, CALEA TIMIŞOAREI, NR. 50A / +40 759.012.656
WWW.DENINSTAL.RO

OFERTĂ DE SEZON!

H (750257)

CAZAN COMBUSTIBIL SOLID 25 KW
2590,00 LEI

SURSA NEINTRERUPTIBILA
DE LA 399,00 LEI

TEAVA DIN CUPRU
DE LA 9.40 LEI / ML

POMPA DE RECIRCULARE
DE LA 166,50 LEI

RADIATOARE DIN OTEL D-EG DUNAFERR UNGARIA, GARANTIE 10 ANI
DE LA 107,00 LEI

*PREŢURILE SUNT CU TVA INCLUS

UNDE MERGEM în Arad

CINEMA

CINEMA CITY ATRIUM

- 50 de umbre ale lui Grey, orele 16:20, 18:50
- Aferim, orele 14:40; 16:50; 19:00; 21:10
- Ascensiunea lui Jupiter -3D, orele 20:20
- Băiatul din vecini- 15.40, 22:50
- Cenuşăreasa- dublat, ora 13.50, 16.10, 18:30
- Cenuşăreasa- subtitrat, ora 19.10, 20.50
- Chappie, orele 14:30, 17:00, 19:40, 22:20
- De ce eu?, orele 14:20; 17:40
- Efectul Lazarus orele 17:00, 21:40
- Femeia în negru2: îngerul morţii, orele 21.30
- Focus, orele 13:00, 15:10, 17:20, 19:30, 21:40
- Lunetist American, orele 21:20
- Mielul Shaun, orele 14:20, 14:50
- Nuntaşi de închiriat, orele 19:20
- O zi în pantofii altcuiva, orele 13:40, 15:50; 18:00, 20:10, 22:30
- Pene galbene -3D, ora 13:40
- SpongeBob:Aventuri pe uscat -3D, orele 13:20, 15:20, 17:20
- Urmărit în noapte, ora 14:50, 17:30, 19:50, 22:10

CINEMA CITY GALLERIA

- 50 de umbre ale lui Grey, orele 18:50, 21:20
- Ascensiunea lui Jupiter -3D, orele 16:20, 19:10
- Cei 6 super eroi -3D, ora 13:00, 15.10
- Cenuşăreasa- dublat, ora 14.40, 17.00
- Cenuşăreasa- subtitrat, ora 19.20, 21.40
- Chappie, orele 14:00, 16:30, 19:00, 21:30
- Femeia în negru 2: Îngerul morţii, orele 17:20, 22:00
- Ispita, orele 17.30, 19.40, 21.50
- Focus, orele 13:40, 16:00, 18:20, 20:30, 22:40
- Mielul Shaun, orele 13:00, 14:50
- Nuntaşi de închiriat, orele 16:40, 19:30, 21:50
- Pene galbene -3D, ora 14:10, 15:30
- SpongeBob:Aventuri pe uscat -3D, orele 14:10, 15:30
- Urmărit în noapte, ora 13:50, 16:10, 18:30, 20:50

SPECTACOL

- **„Hori de primăvară”** în cadrul programului „ Tradiţie. Istorie. Rost”. Cu **Grigore Leşe.** Invitaţi: Taraful lui Firuţa din Islaz şi Taraful din Babiciu (vineri, 13 martie, ora 19.30, pe scena Teatrului Clasic „Ioan Slavici”

TEATRE

TEATRUL DE MARIONETE

- **„Zâna lacului”,** după Fraţii Grimm. Regia: Maria Gornic; Scenografia: Zofia Krzyzanowski; Distribuţia: Lenuţa Dorobanţu, Izabela Moş, Sorin Dorobanţu şi Mircea Moş (duminică, 15 martie, ora 11)

Festival

Spectacolul „Casa Bernardei Alba” va fi prezent la Festivalul Internaţional de Teatru „Balkan Breeze” din Bursa , Turcia desfăşurat în perioada 7-27 martie 2015. Actorii arădeni vor susţine în data de 16 martie şi 17 martie, de la ora 20, două reprezentaţii pe scena Ahmet Vefik Pasa Theater. Regia spectacolului este semnată de Mihai Măniuţiu iar coregrafia Vava Ştefănescu. Scenografia îi aparţine lui Adrian Damian. FOTO: FAN

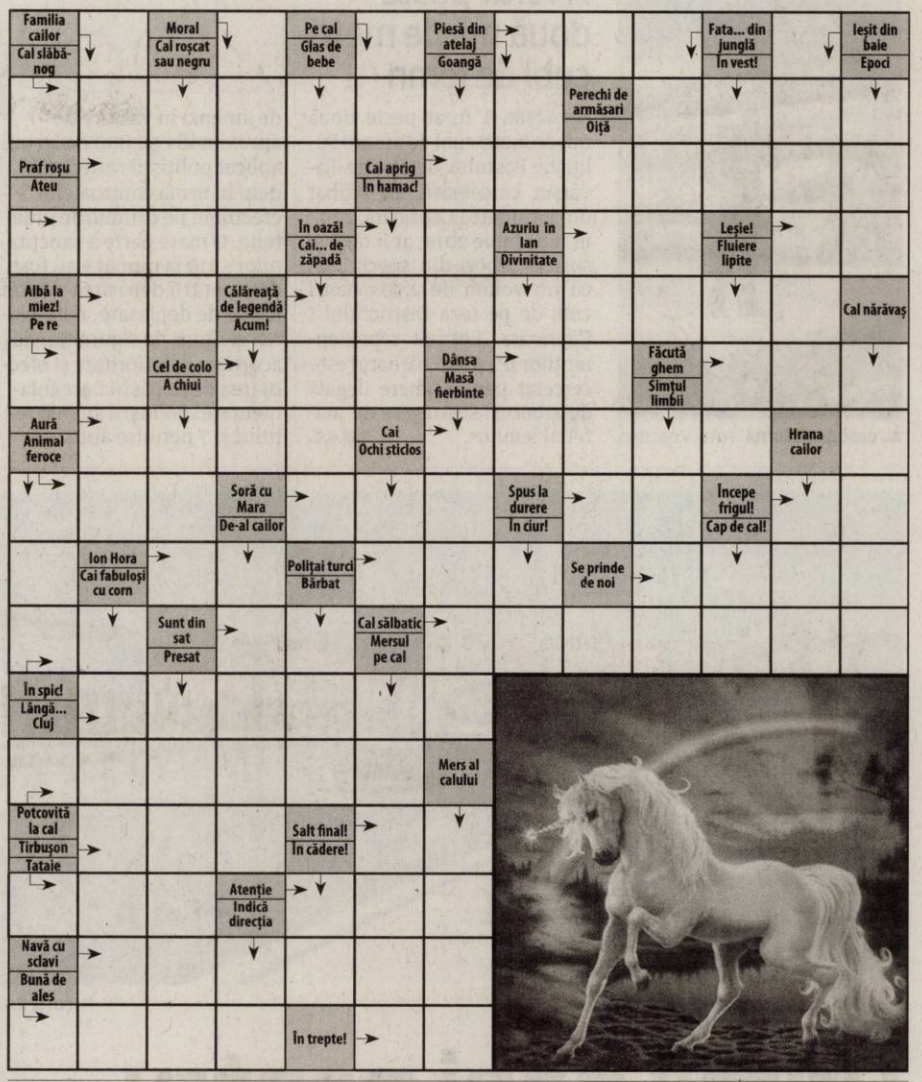

CONCERTE

- **Concert extraordinar de muzică barocă,** duminică 15 martie, de la orele 19:00, Sala Ferdinand Primăria Arad. Orchestra de cameră a Filarmonicii de Stat Arad. Dirijor Dorin Frandeş; Solist Ionuţ Dorobanţu – chitară. În program lucrări de Antonio Vivaldi, Johann Sebastian Bach, Georg Philipp Telemann, Doru Popovici.

EXPOZIŢII

- **GALERIILE DE ARTĂ „DELTA”:**
- **„Salonul anual de artă” al Filialei Arad a U.A.P.** (9-17)
- **SALA CLIO** (str. Horea, nr. 8):
- **„Distorsiuni”, expoziţie de fotografie Ionel Onofraş** (9-17)
- **GALERIA JELEN:** • **Expoziţie de pictură Mihai Takacs** (9-17)

SOLUŢIA INTEGRAMEI DIN NUMĂRUL PRECEDENT

B ■ P ■ PUI ■ M ■ I ■ SURORI ■ SOACRA ■ NEPOTI ■ ATU ■ P ■ FINI ■ IAZ ■ UMAR ■ CI ■ IC ■ VAR ■ MO ■ SI ■ IMINEI ■ PAP ■ O ■ NAP ■ BLOCURI ■ LAUDAT ■ TRAP ■ A ■ DN ■ RUFE ■ RAFT ■ TATA ■ NR ■ SOTII ■ MATUSA ■ OS ■ AM ■ T ■ INTIMI ■ NEO ■ LU ■ VUI ■ SA ■ PARINTI

AZI LA CINEMA CITY

ATRIUM

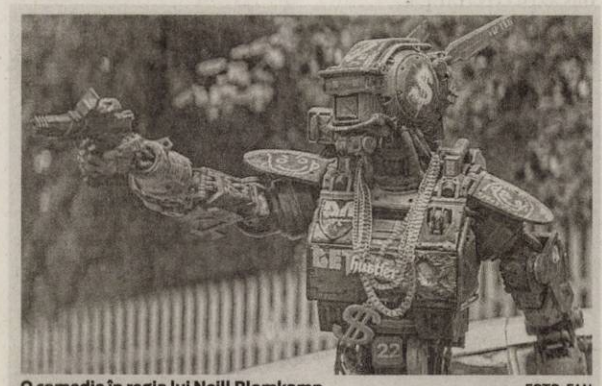

O comedie în regia lui Neill Blomkamp FOTO: FAN

„CHAPPIE”

În viitorul apropiat, infracţiunile de stradă vor fi reprimate de o forţă poliţienească robotizată. Acum, oamenii se opun acestui lucru. Când androidul Chappie, a fost furat de la Poliţie, el a primit o nouă configuraţie şi noi programe, care l-au transformat în primul robot cu abilitatea de a gândi şi de a trăi sentimente proprii. Forţele distructive văd în Chappie un pericol la adresa ordinii actuale, aşa încât nu vor precupeţi nimic pentru a menţine actuala stare de lucruri şi pentru a se asigura că Chappie este primul şi ultimul robot cu astfel de abilităţi.

VĂ INVITĂM LA...

„Zâna lacului”, la Marionete

Trupa de marionete a TCIS vă invită duminică, 15 martie, ora 11, la spectacolul „Zâna lacului” după fraţii Grimm.

Un spectacol original şi interactiv FOTO: FAN

ARAD. O prea frumoasă prinţesă a fost răpită de un temut zmeu şi ţinută, cu o vrajă puternică, sub apele unui lac, pentru a deveni mireasa sa. Prinţul din poveste, ca orice prinţ care îşi urmează destinul, porneşte de îndată în căutarea ei şi colindă tot pământul, dar nu reuşeşte să o găsească. Până când, într-o zi, pe malul unui lac, o zăreşte pe Zâna lacului de la care află că e chiar prinţesa. Aşa începe povestea clasică a prinţesei căreia i s-a pierdut urma, scrisă după tiparul specific basmelor. Deşi putem recunoaşte cu uşurinţă situaţiile şablon, acestea sunt transpuse cu originalitate în momente amuzante, captând atenţia prin jocul păpuşilor, dar şi printr-un umor contemporan şi de foarte bună calitate al textului.

„M-am gândit la o poveste care să respecte schema clasică a basmului şi tradiţia artei păpuşăreşti, totul filtrat prin prisma actorului păpuşar”, explică regizorul Maria Gornic. Este un spectacol în care apar atât păpuşi cât şi marionete cu fire, într-o scenografie semnată de Zofia Krzyzanowski.

Povestea frumoasei zâne - interpretată de actorii Lenuţa Dorobanţu, Izabela Moş, Sorin Dorobanţu şi Mircea Moş -, o puteţi vedea duminică, de la ora 11, în sala Trupei de Marionete. JA-V.F.

AZI LA CINEMA CITY

GALLERIA

Thriller de Erik Van Looy FOTO: FAN

„ISPITA”

Cinci bărbaţi însuraţi închiriază împreună un loft în centrul oraşului, pe care îl transformă într-un loc al plăcerilor interzise şi al fanteziilor dincolo de orice limită. Dar fanteziile se transformă în coşmar când descoperă cadavrul unei femei în apartament, şi îşi dau seama că unul dintre ei e sigur implicat în acea crimă.

FILME ÎN WEEKEND LA TV

SÂMBĂTĂ

- **Mandale: Lungul drum spre libertate (HBO, ora 20.00);**
- **Tipi simpatici (DIGI FILM, ora 20.00);**
- **Marile speranţe (TVR 2, ora 20.10);**
- **Mama are un nou iubit (PRIMA, ora 20.30);**
- **Box în afara legii (PRO CINEMA, ora 20.30);**
- **Un băiat de milioane (PARAMOUNT, ora 21.00);**
- **Alergătorul (CINEMAX, ora 21.10);**
- **Talentatul domn Ripley (TV 1000, ora 21.00);**
- **Misunea lui Jesse Stone (AXN, ora 21.00);**
- **S.S. Portretul răului (TVR 1, ora 21.30);**
- **Visătorii (FILM CAFE, ora 21.30);**
- **Crimele din Mica Italie (TCM, ora 22.00);**
- **Traficanţii (HBO, ora 22.25)**

DUMINICĂ

- **O zi ca oricare alta (HBO, ora 20.00);**
- **Tănase Scatiu (TVR 2, ora 20.10);**
- **Curierul (ProTV, ora 20.30);**
- **Struguri în soare (Pro Cinema, ora 22.45);**
- **Panică în tunel (ANTENA 1, ora 20.30);**
- **Doamna Winterbourne (PRO CINEMA, ora 20.30);**
- **Mafia ucide numai vara (CINEMAX, ora 21.30);**
- **Revoltă la Fort Laramie (AMC, ora 22.00);**
- **Butterfield (TCM, ora 22.00);**
- **Hărţuitorii (DIVA, ora 22.20);**
- **Dispărută fără urmă (Kanal D, ora 22.30);**
- **Înmormântare cu peripeţii (PRO TV, ora 22.30);**
- **Minţi criminale (AXN, ora 23.00);**
- **Angelique (HBO ora 22.20)**

CĂRŢI NOI ÎN LIBRĂRII

CÂINII NEGRI” DE IAN MCEWAN

Legătura lui Bernard cu June Tremaine a început să se destrame aproape în aceeaşi perioada în care a debutat căsnicia lor. Încercând să priceapă de ce dragostea atât de profundă a soţilor Tremaine a fost năruită de felul diferit în care fiecare dintre cei doi vede lumea şi confruntările ei, Jeremy, un al treilea personaj, se apucă să pună pe hârtie memoriile lui June. Tentativele sale de a-i afla istoriile se lovesc însă tot timpul de un moment din trecut, mereu acelaşi, la fel de nefericit pentru June pe cât au fost evenimentele care au framântat istoria Europei la jumătatea anilor '50.

„PAVILIONUL FEMEILOR” DE PEARL S. BUCK

Când doamna Wu, stăpâna unei case de nobili dintr-o provincie chineză, împlineşte patruzeci de ani, hotărăşte să se retragă din dormitorul soţului şi să-i aducă acestuia o tânără concubină. Ea rămâne însă administratoarea averii familiei şi dirijează cu tact şi fermitate întreaga gospodărie, încercând să ţină sub control pornirile rebele ale nurorilor şi să-ţi îndrume fiii să respecte vechile tradiţii. Numai că acum, însăşi doamna Wu, o femeie educată, începe să pună la îndoială orinduielile din trecut. Întâlnirea cu un preot străin, fratele Andre, de care ajunge să se ataşeze pe nesimţite, îi transformă radical spiritul şi felul în care vede lumea.

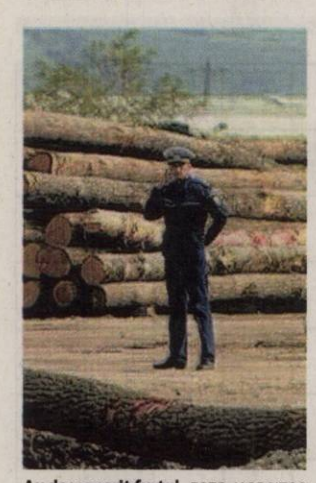

Au descoperit furtul FOTO: V.OBȘITOȘ

A furat peste două mii de metri cubi de lemn

SĂVÂRȘIN. A furat peste două mii de metri cubi de arbori! Polițiștii Postului de Poliție Săvârșin cercetează un bărbat din localitatea Căprioara, care, în luna iunie 2014, ar fi tăiat și sustras arbori din specia cer, cu un volum de 2,594 metri cubi de pe raza Districtului I Căprioara. Potrivit reprezentanților IPJ Arad, bărbatul este cercetat pentru tăiere ilegală de arbori și sustragere de material lemnos. **JA-I.C.**

268

de amenzi în valoare de aproximativ 52.800 de lei au aplicat polițiștii rutieri arădeni în urma controalelor efectuate pe drumurile județene. O mare parte a sancțiunilor - 110 la număr - au fost date pentru depășirea vitezei legale de deplasare, nefolosirea centurii de siguranță, neacordare de prioritate și efectuarea de depășiri neregulamentare. Polițiștii au mai reținut și 7 permise auto.

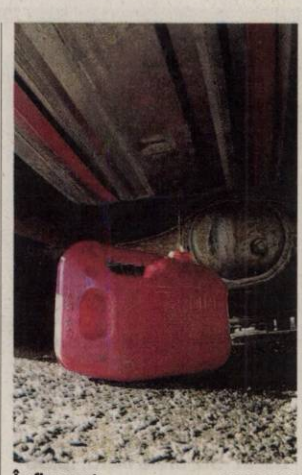

În flagrant FOTO: FAN

Rezervorul unui autobuz, „golit" de doi timișeni

MUNAR. Au pus ochii pe rezervorul unui autobuz. Doi tineri în vârstă de 20 și 25 de ani, din județul Timiș, au furat 60 de litri de combustibil din rezervorul unui autobuz parcat în localitatea Munar, din județul Arad. Potrivit reprezentanților Inspectoratului de Poliție Județean Arad, timișenii au fost prinși în flagrant, în noaptea de 6 spre 7 martie 2015, de polițiștii Secției nr. Poliție Rurală.

Imediat ce i-au zărit pe polițiști, cei doi tineri au lăsat recipientele în care au golit combustibilul și au încercat să fugă de la fața locului, deși au fost somați de polițiști. „Cei doi bărbați au fost reținuți, pe bază de ordonanță, urmând să fie prezentați de procurorii Parchetului de pe Lângă Judecătoria Arad cu propunere de arestare preventivă", au declarat reprezentanții Inspectoratului de Poliție Județean Arad. **JA-I.C.**

Dau bani pentru reparații pe autostradă FOTO: A.G.

Primii bani pentru reparația autostrăzii

CNADNR a rezervat aproximativ patru milioane de euro pentru plombarea gropilor de pe autostrăzile de la noi.

ARAD. Gata, s-a terminat garanția pe autostrăzile din Arad finalizate deja. Aici este vorba despre autostrada Arad-Timișoara și centura în regim de autostradă a municipiului Arad. Odată cu finalizarea perioadei de garanție, toate reparațiile de pe șosele vor fi făcute pe banii statului. Iar în ce ritm a fost reparată autostrada Arad-Timișoara (cam de două, chiar trei ori pe an), sumele care ar putea fi încasate de cei ce vor câștiga contractul de întreținere pe timp de vară ar putea fi uriașe. Compania Națională de Autostrăzi și Drumuri Naționale din România (CNADNR), prin direcția regională de la Timișoara, a lansat un anunț de licitație pentru a găsi o firmă dispusă să se ocupe de întreținerea pe timp de vară a autostrăzilor din vest. Aici, pe lângă cele două autostrăzi de la noi, mai intră și o bucățică din autostrada Timișoara-Lugoj.

Licitația va fi, se pare, foarte atractivă. Mai ales dacă ne gândim că suma pusă la bătaie este de aproximativ patru milioane de euro. Contractul va fi semnat pe o perioadă de doi ani de zile, ceea ce înseamnă aproximativ două milioane de euro pe an. Contra acestor bani, constructorul care va câștiga licitația va trebui să asigure întreținerea pe timp de vară pe 79 de kilometri de autostradă, cât a calculat direcția regională că avem în zona noastră de vest. Calculând mai departe, suma care va fi „înghițită" de fiecare kilometru de autostradă este una uriașă: 107.594 de lei. Banii vor fi încasați, indiferent că autostrada va avea nevoie de intervenții sau nu.

Ce înseamnă întreținerea

Potrivit caietului de sarcini care însoțește anunțul de licitație, întreținerea pe timp de vară se traduce prin plombarea gropilor ce vor apărea pe partea carosabilă, înlăturarea denivelărilor și făgașelor prin frezare și așternere, dacă este cazul, colmatarea crăpăturilor și fisurilor cu mortar sau mixtură asfaltică, înlăturarea pietrișului sau a criblurii rămase după deszăpezire, reparații ale dalelor de beton, refacerea rosturilor, curățirea drumului de noroiul adus de vehicule ce intră de pe drumuri laterale. Societatea care va câștiga licitația se va ocupa și de șanțurile și rigolele autostrăzii. Atât șanțurile, cât și rigolele vor trebui curățite și decolmatate. Totodată, și semnalizarea rutieră verticală va fi întreținută tot de către cei care vor câștiga licitația. Însă nu va fi mult de lucru, pentru că în caietul de sarcini se specifică faptul că este nevoie doar de spălarea și revopsirea indicatoarelor de pe partea carosabilă. **JA-A.G.**

Gata cu garanția

CNADNR a organizat această licitație pentru că garanția oferită de constructori pe autostrăzile realizate deja a expirat. Doi ani de zile au avut garanție aceste șosele noi nouțe, perioadă în care asfaltul a cedat de foarte multe ori, îndeosebi pe autostrada Arad-Timișoara, acolo unde a fost decapată și asfaltată o bandă întreagă de circulație pe direcția Arad-Timișoara.

Sute de dosare de judecător

Fiecare dintre judecătorii Tribunalului Arad au avut „pe cap", în 2014, sute de dosare de soluționat.

ARAD. Sute de dosare pe capul fiecărui judecător al Tribunalului Arad! Potrivit bilanțului instituției pe 2014, cea mai mare încărcătură de dosare pe judecător a fost la secția contencios administrativ, urmată de secția penală și de secțiile civilă I și II.

Așadar, încărcătura pe judecător la secția de contencios-administrativ, în cursul anului 2014, a fost în medie de 1.096 dosare pe judecător. Ce-i drept, în 2014 această secție a cunoscut o scădere a dosarelor față de 2013, mai exact cu 700 de dosare, însă chiar și așa volumul de muncă este mare. „Analizând volumul de activitate al secției comparativ cu anii precedenți rezultă pentru prima dată în ultimii 3 ani o scădere a încărcăturii pe judecător, dar, comparativ cu media de 612 dosare pe judecător la nivelul tribunalului, se constată că în continuare încărcătura reală pe judecător la nivelul Secției de contencios administrativ și fiscal este cea mai mare în instanță", a declarat judecătorul Silvia Nădăban, președintele Tribunalului Arad.

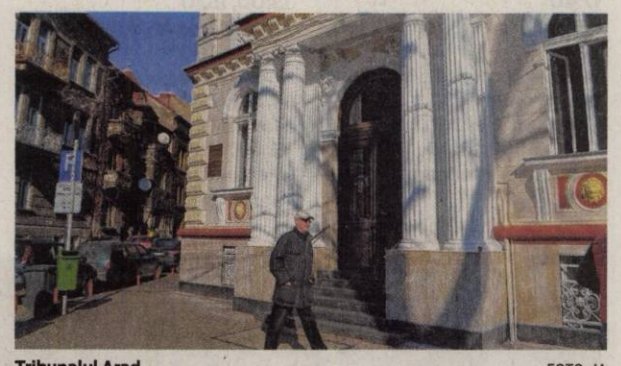

Tribunalul Arad FOTO: JA

433/judecător la penal

În ceea ce privește secția penală, în anul 2014, media pe judecător a fost de 433 de dosare în condițiile în care secția a funcționat cu 5 judecători și 5 grefieri de ședință. La secțiile civilă I și II, încărcătura medie pe judecător a fost de 261 de dosare de primă instanță, față de anul precedent când a fost de 289 dosare. În apel, media pe judecător a fost de 181 de cauze față de anul precedent, de 96 de cauze, raportat la numărul de 8 judecători. În recurs, încărcătura a fost de 62 de dosare față de anul precedent când a fost de 221 dosare, raportat la un număr de 9 judecători.

> „Analizând volumul de activitate al secției comparativ cu anii precedenți rezultă pentru prima dată în ultimii 3 ani o scădere a încărcăturii pe judecător
> SILVIA NĂDĂBAN

Fără observații pentru dosare

Chiar și așa, în acest ritm de lucru - cu sute de dosare pe cap în 2014 - Inspecția Judiciară nu a avut observații speciale cu privire la monitorizarea dosarelor vechi de la nivelul Tribunalului Arad și a judecătoriilor arondate. Astfel, instanțele arădene s-au încadrat în sfera de normalitate, așa cum este aceasta acceptată în interiorul sistemului, dar mai ales în exterior, în ceea ce privește dosarele vechi aflate încă în așteptarea unei soluții. **JA – I.C.**

Autostrada a luat o viață FOTO: JA

Muncitor mort pe șantierul autostrăzii Arad-Nădlac

Un muncitor a murit electrocutat pe șantierul autostrăzii Arad-Nădlac. Avea 30 de ani.

ARAD. La fața locului s-au deplasat și polițiști, procurori și inspectori ITM, care au demarat cercetările pentru a stabili cu exactitate cauzele și împrejurările în care s-a produs incidentul soldat cu moartea unui tânăr. Deocamdată s-au tras doar câteva concluzii preliminare în acest caz. „Un bărbat de 30 de ani, angajat al unei societăți din Brașov, a fost electrocutat în timp ce descărca paleți de pavele dintr-un camion cu braț de tip macara. După operațiunea de descărcare, victima a împins lanțurile de descărcare, moment în care între brațul macaralei și linia de tensiune s-a produs un arc electric, rezultând electrocutarea", ne-a declarat Florina Higioșan, purtătorul de cuvânt al ITM Arad. **JA-I.C.**

Sport

„Vom încerca să păstrăm acest trofeu în vitrina clubului nostru"

Marcel Urban, preşedinte Univ Goldiş ICIM Arad

6

echipe de oină reprezentând judeţele Arad, Timiş, Alba, Caraş-Severin şi Mehedinţi se vor întrece, astăzi, la Sebiş, în etapa zonală a Olimpiadei Naţionale a Sportului Şcolar, ciclul liceal. Campioana judeţului nostru, echipa Liceului Teoretic „Ion Buteanu" Gurahonţ (prof. Raul Faur) este favorită la calificarea la turneul final.

AMEFA are un poloist sub tricolor

SZCZECIN. CS AMEFA Arad are un emisar la naţionala de polo Under 17 a României, care în acest week-end, va încerca să obţină calificarea la Campionatul European din Azerbaidjan. Arădeanul Richard Huber este unul dintre cei 13 tricolori pe care se bazează antrenorul Dejan Stanojevic. România va juca alături de: Franţa, Israel, Cehia şi reprezentativa gazdelor, primele două clasate calificându-se la turneul final de la Baku. **JA-D.L.**

Nu lăsaţi cupa la Sepsi!

Deţinătoare a Cupei României, Univ Goldiş ICIM Arad, speră într-o reeditare a performanţei din 2014.

Monica Engelman, într-o acţiune impetuoasă prin apărarea celor de la Sepsi FOTO: JA

SF.GHEORGHE. Nici nu s-au stins bine ecourile succesului din Liga Europei Centrale că Univ Goldiş ICIM Arad se pregăteşte de un nou examen important: Cupa României. Din postura de deţinătoare a trofeului, formaţia arădeană înfruntă în semifinale gazda întrecerii, Sepsi, o echipă care a terminat sezonul regulat al Ligii pe primul loc şi care va fi susţinută în „infernul verde" din secuime de peste 1500 de fani.

Întrebat cum vede acest turneu final, tehnicianul galben-albastrelor, Jose Araujo, a spus: „Va fi foarte greu, jucăm împotriva celei mai constante echipe, plus că evoluăm pe terenul lor. E total diferit de ce s-a întâmplat în campionat. E un singur joc, cine câştigă merge în finală, cine pierde are doar şansa medaliei de bronz. Dar vom face tot ce ţine de noi pentru a câştiga".

La Mulţi Ani, Moni!

Câştigarea Cupei României ar putea fi un frumos cadou şi pentru căpitanul de echipă şi, totodată, antrenorul secund, Monica Brosovszky, care joi a împlinit 41 ani. „La mulţi ani, Moni!" şi o carieră de antrenoare cel puţin la fel de bogată în performanţe, precum cea de jucătoare. Ea şi alte patru coechipiere (Crăciun, Simmons, Engelman şi Broomfield), precum şi antrenorul Araujo, vor reprezenta, duminică, Selecţionata Nordului în All Star Game-ul 2015. **JA-D.S.**

Pe DolceSport!

Cele două semifinale şi finala mare vor fi transmise, în direct, de DolceSport. Dar, iată programul Final Four-ului Cupei României: Astăzi – ora 17, CSU Alba Iulia – CST Alexandria şi ora 19,30, Sepsi Sf. Gheorghe – Univ Goldiş ICIM Arad; Sâmbătă – ora 17, finala mică; ora 19,30, finala mare.

Poloiştii arădeni nu se prezintă la Cupa României!

ARAD. Gruparea de polo CS AMEFA Arad a spus „pas" Cupei României, programată în perioada 26-29 martie, la Bazinul Olimpic din Braşov! Arădenii - locul 5 în Superliga Naţională - nu participă din motive de ordin financiar, fiind deja de domeniul banalului lipsa de finanţare a poloului arădean din partea autorităţilor locale sau a firmelor din oraşul de pe Mureş. De altfel, elevii lui Cristian Cosma joacă, mai mult, pentru glorie, banii lipsind din buzunarele poloiştilor de luni de zile.

„Am anunţat Federaţia că nu avem posibilitatea, din punct de vedere financiar, de a ne prezenta la Cupa României. Trist, dar adevărat" - spune Cristi Cosma.

Revenind la a doua competiţie ca importanţă din sportul cu mingea pe apă, formaţiile participante au fost împărţite în două grupe: Grupa A (CSM Digi Oradea, Dinamo, Rapid) şi Grupa B (Steaua, Sportul Studenţesc Corona Braşov, Crişul Oradea, Politehnica Cluj-Napoca). **JA-D.L.**

Cosma explică elevilor săi că poloul arădean a avut şi zile mai bune FOTO: D.M.

Sebişenii caută să uite meciul „negru" cu Filiaşi

GIARMATA. Azi, de la ora 15, lidera clasamentului din C4, Naţional Sebiş, are un meci extrem de important la Giarmata, în compania echipei locale Millenium. Elevii lui Adrian Abrudean nu mai au voie să facă vreun pas greşit, după remiza de săptămâna trecută cu ACSO Filiaşi, iar tehnicianul îndeamnă ca acest meci să fie uitat.

„Ne aşteaptă o partidă dificilă şi extrem de importantă, pe care suntem obligaţi să o câştigăm. Sunt convins că semi-eşecul din prima etapă a fost un accident, care poate apărea la orice echipă, iar după ce am analizat greşelile, le-am spus jucătorilor să-l uite. Echipa va avea altă faţă la Giarmata, de asta sunt sigur" - ne-a declarat Adrian Abrudean.

Cu privire la Ionuţ Radu, omul de care s-a plâns toată lumea după meciul trecut, Abrudean a spus: „Sper că i-a fost învăţătură de minte ceea ce s-a întâmplat cu Filiaşi. Nu s-a luat nicio măsură împotriva lui, e nevoie de toată lumea, căci avem de îndeplinit un obiectiv. De jucat, ca şi până acum, vor juca cei mai în formă".

Mardare e în continuare accidentat, Roman nu are drept de joc, iar Miheţ revine după etapa de suspendare. **JA-L.S.**

Adrian Abrudean FOTO: JA

Vasile Maşniţă FOTO: FAN

Meci mare la Ineu. Vine Mama Mia!

INEU. Sâmbătă, ora 15, la concurenţă cu meciul UTA-ei de pe teren propriu, la Ineu, elevii lui Cristi Sculici întâlnesc Mama Mia Becicherecu Mic. O candidată la promovare, care nu le dă pace - încă - nici utiştilor, nici sebişenilor. Aşadar, miza meciului va fi una dublă, chiar triplă: puncte pentru Ineu, Becicherec, sau „cadou" pentru contracandidate.

Ineuanii vin după o victorie reconfortantă, la Lugoj, cu un gol marcat de tânărul de 19 ani, Vasile Maşniţă, aşa că au moral bun şi - de ce nu - trag să ajute echipele din judeţul nostru care se bat la primul loc. Printr-o victorie s-ar ajuta şi pe ei, chiar dacă au părăsit zona minată a clasamentului.

Antrenorul Cristi Sculici a declarat, încă după meciul cu Vulturii: „Noi trebuie să ne păstrăm atitudinea din meciul cu Lugoj, pentru a avea o şansă în faţa unei echipe ce nu şi-a spus ultimul cuvânt în lupta pentru promovare". **JA-L.S.**

Liga I la fotbal a ajuns la borna 21

ARAD. Trei zile. Atât se întinde etapa 21 a Ligii I la fotbal, toate meciurile fiind transmise pe DigiSport. Program: Astăzi - ora 16, Concordia Chiajna - FCM Tg. Mureş; ora 18, FC Braşov - U Cluj; ora 20,30, Rapid - Petrolul Ploieşti; Sâmbătă - ora 15,30, CSU Craiova - Gaz Metan Mediaş; ora 18, FC Botoşani - Oţelul Galaţi; ora 20,30, Dinamo - Ceahlăul Pt. Neamţ; Duminică - ora 15,30, CSM Iaşi - Astra Giurgiu; ora 18, CFR Cluj - Viitorul Constanţa; ora 20,30, Pandurii Tg Jiu - Steaua. **JA-D.S.**

SC CENTRU MEDICAL DR NEAMŢIU
DERMATO-VENEROLOGIE

- Consultaţii gratuite cu bilet de trimitere
- Radiocauterizare
- Crioterapie
- Dermatoscopie
- Ionoforeză
- Dermato-cosmetologie
- Microdermaabraziune cu diamante
- IPL + RF + E-LIGHT
- Epilare progresiv definitivă
- Fotorerejuvenare
- Îndepărtare pete soare, vârstă, vascularizaţie inestetică
- Acnee vulgara, rozacee, cuperoză

Arad, str. Posada nr. 50 Tel. 0745-596-312. (8475 - H 794120)

Salon
LUANA
Erotique Massage
0754.244.433
Distinguished ... Elegant ... Discrete ... Different
Zilnic / Daily / Quotidiano/ Täglich
16:30 pm - 05:00 am
Str. Marasesti, nr. 69
Arad(zona Intim)
(751349)

JURNAL ARĂDEAN

Franck Ribery FOTO: EPA

Ribery şi Robben sunt indisponibili

FOTBAL. Fotbaliştii echipei Bayern Munchen, Franck Ribery şi Arjen Robben, sunt indisponibili pentru meciul de sâmbătă cu formaţia Werder Bremen, ei suferind accidentări minore la partida cu Şahtior Donețk, din Liga Campionilor. Robben are probleme la un nerv, iar Ribery la gleznă. Arjen Robben a părăsit terenul, miercuri, în minutul 19 al meciului cu Şahtior, scor 7-0, iar Ribery a ieşit de pe teren în minutul 59. Din lotul echipei bavareze va lipsi sâmbătă şi Xabi Alonso, suspendat pentru cumul de cartonaşe. Bayern va juca, sâmbătă, în deplasare, de la ora 16.30, cu echipa Werder Bremen.

SURSA: MEDIAFAX

S-a calificat pe tabloul principal

TENIS. Tenismanul Victor Hănescu, locul 146 ATP, a acces, miercuri, pe tabloul principal la turneul de 1.000 de puncte de la Indian Wells şi îl va întâlni în primul tur pe sportivul rus Mihail Iujnîi, numărul 64 mondial. Hănescu, al 20-lea favorit al calificărilor, l-a învins, cu scorul de 3-6, 6-4, 7-6 (5), în două ore şi şapte minute, pe georgianul Nikoloz Basilaşvili, locul 183 ATP. Victor Hănescu a fost recompensat pentru accederea pe tabloul principal cu 16 puncte ATP, iar premiul pentru participarea în primul tur este de 10.485 de dolari şi 10 puncte. Tenismanul român l-a mai avut până acum ca adversar pe Mihail Iujnîi de nouă ori. Iujnîi s-a impus în cinci confruntări, iar Hănescu în patru.

SURSA: MEDIAFAX

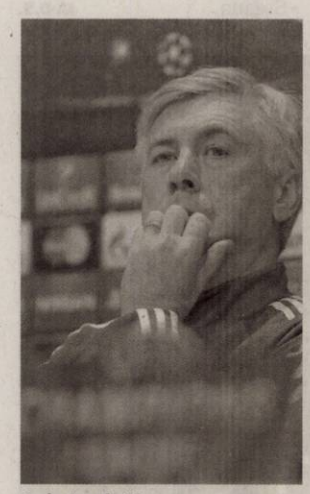

Carlo Ancelotti FOTO: EPA

Barcelona îl poate demite pe... Carlo

FOTBAL. Tehnicianul Carlo Ancelotti va fi demis de la Real Madrid în cazul unui eşec în meciul din deplasare cu FC Barcelona (22 martie), în campionatul Spaniei, notează cotidianul Marca. „Florentino Perez îl va demite pe antrenorul echipei Real Madrid în cazul unui eşec pe Camp Nou", a scris Marca, într-un articol intitulat „Ultimatum pentru Ancelotti". „Meciul de pe Camp Nou va fi examenul final pentru Ancelotti", menţionează jurnalul spaniol, care adaugă că o eliminare din UCL ar fi dus la demitere.

SURSA: MEDIAFAX

Stoican a revenit la Dinamo!

Stoican: „Mă bucur că am revenit la Dinamo să-mi continui munca începută".

Flavius Stoican a preluat, din nou, banca tehnică a „câinilor roşii" FOTO: EPA

FOTBAL. Tehnicianul Flavius Stoican, care îl înlocuieşte pe Mihjai Teja la conducerea tehnică a echipei FC Dinamo, a declarat, joi, că se bucură că a revenit la formaţia din Ştefan cel Mare pentru a-şi continua munca începută în toamna anului 2013.

„Acum sunt la club şi urmează să merg la Săftica pentru antrenament, după ce Mihai (n.r. - Mihai Teja) îşi va lua la revedere de la băieţi. Mă bucur că am revenit la Dinamo pentru a-mi continua munca începută aici", a afirmat Stoican. Principalul obiectiv al lui Stoican la Dinamo în noul mandat este câştigarea fiecărui meci. „Sincer, m-am săturat de toate vorbele care apar că ne propunem câştigarea campionatului, clasarea pe nu ştiu ce loc sau altceva de genul ăsta. Obiectivul meu, singurul pe care îl voi pronunţa de fiecare dată, este să câştig următoarea partidă. Nu mai vreau să aud de alte obiective", a declarat Flavius Stoican.

Primul meci al FC Dinamo cu Flavius Stoican antrenor va avea loc sâmbătă, de la ora 20.30, cu Ceahlăul Piatra Neamţ, pe arena din Şoseaua Ştefan cel Mare, în cadrul etapei a XXI-a a Ligii I.

Flavius Stoican este noul antrenor al echipei FC Dinamo, el revenind în această funcţie, în locul lui Mihai Teja, după ce a mai stat pe banca „alb-roşilor" în perioada septembrie 2013 - noiembrie 2014.

Antrenorul Mihai Teja şi conducerea FC Dinamo au ajuns, joi, la un acord privind rezilierea contractului dintre cele două părţi. Miercuri, conducerea FC Dinamo i-a transmis antrenorului, în cadrul unei întrevederi, că doreşte rezilierea contractului din cauza rezultatelor slabe ale echipei. Dinamo a ratat calificarea în finala Cupei Ligii Adeplast, după ce a pierdut meciul retur, disputat marţi, pe teren propriu, cu Pandurii Târgu Jiu, scor 1-3.

Mihai Teja, în vârstă de 36 de ani, se află la conducerea tehnică a echipei Dinamo din ianuarie, după ce l-a înlocuit pe Ionel Dănciulescu, numit interimar în urma plecării lui Flavius Stoican, la 12 noiembrie 2014.

SURSA: MEDIAFAX

Valencia ratează jocul cu Arsenal

FOTBAL. Fotbalistul echipei West Ham United, Enner Valencia, s-a rănit la un picior călcând pe o bucată de ceaşcă spartă şi ar putea rata din această cauză meciul de sâmbătă cu Arsenal Londra. Valencia s-a tăiat la degetul mare de la un picior marţi seară, în locuinţa sa. Fotbalistul a călcat pe o bucată de ceaşcă de ceai şi ajuns la spital pentru a i se sutura rana. „Enner a suferit un accident acasă şi s-a tăiat destul de tare la degetul mare. Rana a fost suturată. Nu suntem încă siguri, dar cred că va fi prea curând ca el să fie luat în considerare pentru meciul de sâmbătă cu Arsenal", a declarat tehnicianul Sam Allardyce. West Ham United va întâlni echipa Arsenal, sâmbătă, în deplasare, de la ora 17.00. **SURSA: MEDIAFAX**

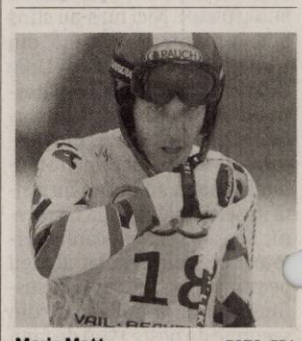

Mario Matt FOTO: EPA

Austriacul Matt renunţă la pârtie

SCHI. Sportivul austriac Mario Matt, care în 2014 a devenit cel mai în vârstă campion olimpic la schi alpin, şi-a anunţat retragerea din activitate. „Mi-am dat seama în acest sezon că pentru mine cursele de schi nu mai reprezintă cel mai important lucru din viaţă", a declarat Matt, care va împlini 36 de ani luna viitoare. Mario Matt este accidentat la gleznă şi nu ar mai fi putut să participe la ultimele două curse din acest sezon, la Kranjska Gora (Slovenia) şi Meribel (Franţa).

Mario Matt a câştigat 15 curse de Cupă Mondială şi titlul mondial în 2001 şi în 2007.

SURSA: MEDIAFAX

Ciprian Marica FOTO: EPA

Datori cu accederea la Euro

Marica: „Suntem datori să obţinem calificarea la Euro-2016".

FOTBAL. Atacantul Ciprian Marica susţine, într-un mesaj postat, joi, pe o reţea de socializare, că jucătorii au muncit mult pentru ca echipa naţională să ajungă pe locul 14 în clasamentul FIFA şi menţionează că aceştia sunt datori să obţină calificarea la Euro-2016. „Am muncit mult sa ajungem aici, suntem datori sa obţinem calificarea! Ar fi păcat să dăm cu piciorul la tot ce am realizat, am mare încredere că vom aduce bucurie suporterilor! Hai Romania!", a scris atacantul primei reprezentative a României pe contul personal de Facebook.

Echipa naţională a României a urcat două poziţii şi se află pe locul 14, cu 1.081 de puncte, în ierarhia FIFA-Coca Cola, dată publicităţii joi, pe site-ul oficial al forului mondial, aceasta fiind cea mai bună clasare a „tricolorilor" din septembrie 2008, când erau pe locul 13.

Adversarele României din Grupa F a preliminariilor Euro-2016 ocupă următoarele locuri: Grecia - poziţia 27, cu 872 de puncte (coborâre de trei locuri), Irlanda de Nord - poziţia 43, cu 679 de puncte (urcare de opt locuri), Ungaria - poziţia 46, cu 659 puncte (urcare de două locuri), Finlanda - poziţia 78, cu 450 de puncte (coborâre de cinci locuri) şi Insulele Feroe - poziţia 105, cu 317 puncte (în staţionare). În acest clasament, naţionala română a depăşit şi selecţionata Angliei, care a coborât de pe locul 15 pe locul 17, cu 1.031 de puncte.

Selecţionata Germaniei se menţine pe prima poziţie în această ierarhie, urmată de Argentina şi Columbia.

SURSA: MEDIAFAX

Mugurel Buga: „Sunt dispus să joc şi gratis"

FOTBAL. Atacantul Mugurel Buga, care se numără printre cei şase fotbalişti la care FC Braşov a anunţat că renunţă ca urmare a intrării în insolvenţă, a declarat, joi, că este dispus să joace şi fără să fie plătit până la finalul acestui sezon. „Am văzut că oficialii lui FC Braşov au spus că prin îndepărtarea mea de la echipă vor face economii la salarii. Dacă acesta este motivul real al îndepărtării mele de la FC Braşov, eu sunt dispus să joc fără niciun ban din momentul intrării clubului în insolvenţă până la finalul acestui campionat. Sunt pregătit din punct de vedere fizic, pentru că m-am antrenat foarte bine în ultimele luni şi chiar îmi doresc din tot sufletul să ajut echipa, mai ales în perioada aceasta dificilă. Simt că a venit momentul să întorc şi eu ceva acestui club", a spus Buga. **SURSA: MEDIAFAX**

Dintotdeauna şi-a dorit să se dueleze cu Serena

TENIS. Jucătoarea română de tenis Monica Niculescu a declarat că dintotdeauna şi-a dorit să joace împotriva americancei Serena Williams, liderul mondial, care îi va fi adversară, vineri, în runda a doua a turneului WTA de la Indian Wells (California), dotat cu premii totale de 5.381.235 dolari. „Dintotdeauna mi-am dorit să joc cu numărul unu mondial, iar Serena este o jucătoare extraordinară. Va fi o zi formidabilă, pentru că voi juca împotriva Serenei. Sper să joc cât mai bine", a declarat Monica Niculescu. Serena Williams va disputa vineri primul său meci la Indian Wells din 2001 încoace, americanca boicotând turneul californian timp de 14 ani, după ce a fost victima rasismului după ce a câştigat titlul. În runda inaugurală, Niculescu a trecut de sârboaica Aleksandra Krunic cu 6-2, 6-1. **SURSA: AGERPRES**

Diego Forlan FOTO: EPA

Forlan renunţă la echipa naţională

FOTBAL. Atacantul uruguayan Diego Forlan, cel mai bun jucător de la Cupa Mondială de fotbal din 2010, a anunţat, joi, că se retrage de la echipa naţională la vârsta de 35 de ani. „A fost o decizie dificilă. Dar, am simţit că a venit momentul. Orice lucru are un început şi un sfârşit. Am simţit că a venit timpul să las locul tinerei generaţii de jucători. A venit timpul pentru ca echipa naţională să meargă în altă direcţie", a explicat jucătorul legitimat la Cerezo Osaka, din a doua divizie niponă.

SURSA: AGERPRES

Exclusă de forul mondial

FOTBAL. Comisia de Disciplină a FIFA a anunţat federaţia din Zimbabwe (ZIFA) că a fost exclusă din preliminariile Cupei Mondiale 2018, din cauza datoriilor faţă de tehnicianul Jose Claudinei Georgini.

Excluderea vine ca urmare a neplăţii de către ZIFA a unei datorii importante faţă de antrenorul Jose Georgini după o decizie din 15 august 2012 a Comisiei FIFA pentru Statutul Jucătorului.

SURSA: MEDIAFAX

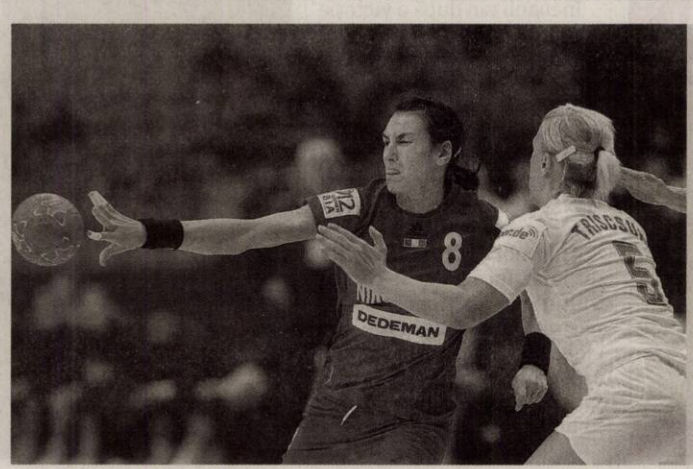

Jucătoarea etapei

Internaţionala română Cristina Neagu a fost desemnată cea mai bună jucătoare a rundei a cincea din grupele principale ale Ligii Campionilor la handbal feminin, desfăşurată în weekend-ul trecut, şi în care a marcat 9 goluri pentru Buducnost Podgorica, în victoria reuşită în deplasare cu HC Leipzig (32-19).

FOTO: EPA

Viitorul Green Lantern?

După Chris Evans, Chris Hemsworth și Cris Pratt, a venit rândul lui Chris Pine să întregească lista actorilor cu prenumele "Chris" transformați în supereroi pe marele ecran. O sursă a celor de la LatinoReview.com a arătat că producătorii îl au în vizor pe actorul din Star Trek (unde l-a jucat pe Căpitanul Kirk) pentru rolul lui Hal Jordan/Green Lantern. Nu există momentan alte detalii referitoare la această decizie a producătorilor (nici apariția personajului în viitorul Batman V Superman: Dawn of Justice nu a fost confirmată). Este de așteptat însă ca Green Lantern să facă parte din cele două filme Justice League, programate pentru lansare în 2017 și 2018. Ulterior, supereroul va beneficia de un spinoff, în 2020. Pine s-a mai aflat printre actorii selectați în acest rol de Warner Bros. în 2011, când se pregăteau aventurile de sine stătătoare ale lui Green Lantern. Partitura i-a revenit însă lui Ryan Reynolds, care a lăsat acum în urmă costumul verde, pentru a întruchipa un supererou Marvel.

D-ALE ACTORILOR

VREA SĂ CUMPERE UN HOTEL

Achiziție. Actrița Reese Witherspoon și soțul ei, Tim Toth, intenționează să cumpere o clădire în orașul Nashville cu scopul de a o transforma într-un hotel de lux, afirmă presa americană. Celebra actriță și soțul ei au vizitat deja câteva clădiri din Nashville, un oraș din statul Tennessee, care au potențialul de a putea fi transformate într-un hotel de lux. Actrița nu a semnat deocamdată niciun contract de vânzare-cumpărare.

CONFUNDAT CU PREȘEDINTELE SUA

Diferența. Actorul american Kevin Spacey a declarat într-un interviu recent că s-a văzut nevoit de câteva ori, în ultima perioadă, să explice unor fani că nu este președintele Statelor Unite ale Americii."Foarte des mi se pun întrebări care sugerează faptul că acei oameni habar nu au că noi suntem de fapt actori plătiți pentru a pretinde că suntem alți oameni", a declarat Kevin Spacey.

RELAȚIE CU UN FOST IUBIT

Reîntoarcere. Actrița Uma Thurman a început o relație cu fostul ei iubit Andre Balasz, de care s-a despărțit în urmă cu aproape un deceniu, afirmă presa internațională. Vedeta filmelor din seria „Kill Bill" a început o relație cu Andre Balasz, un magnat din industria hotelieră, la scurt timp după divorțul ei de actorul Ethan Hawke. Uma Thurman și Andre Balasz s-au despărțit însă în 2006, după o relație care a durat doi ani, citată de contactmusic.com.

SUSȚINE SINUCIDEREA ASISTATĂ

Legalizare. Joan Collins sprijină legalizarea sinuciderii asistate, considerând că oamenii nu ar trebui să fie lăsați să sufere până în ultima clipă de viață din cauza unor maladii incurabile. Actrița, în vârstă de 81 de ani, a dezvăluit că lupta soacrei sale cu maladia Alzheimer a determinat-o să sprijine grupul elvețian Dignitas - care îi ajută să moară pe bolnavii aflați în stadii terminale ale unor boli incurabile - și să considere că este „echitabil" ca oamenii să fie lăsați să moară dacă ei își doresc acest lucru.

BOX OFFICE ROMÂNIA

→	**1. FOCUS** (2 SĂPT.)	101.451	1.917.427,49
→	**2. CHAPPIE** (1 SĂPT.)	24.419	456.154,00
→	**3. ISPITA** (1 SĂPT.)	16.613	331.797,30
→	**4. ASCENSIUNEA LUI JUPITER** (5 SĂPT.)	144.893	3.071.168,51
↑	**5. SPONGEBOB: AVENTURI** PE USCAT 3D (5 SĂPT.)	95.142	1.765.783,24
↓	**6. CINCIZECI DE UMBRE** ALE LUI GREY (4 SĂPT.)	309.096	5.584.726,68
↓	**7. DE CE EU?** (2 SĂPT.)	35.934	507.780,00
↓	**8. EFECTUL LAZARUS** (2 SĂPT.)	19.727	343.012,00
→	**9. KINGSMAN: SERVICIUL SECRET** (4 SĂPT.)	54.305	1.033.266,00
↓	**10. BĂIATUL DIN VECINI** (2 SĂPT.)	16.868	308.198,98

Versiune live-action a animației „Dumbo"

REINVENTARE. Tim Burton va reinventa din punct de vedere cinematografic o nouă peliculă a studiourilor Disney, întrucât cineastul american a acceptat să regizeze o versiune live-action a filmului de animație „Dumbo". Inspirat din legendarul film animat din 1941 despre un pui de elefant care trăiește la circ și ale cărui urechi foarte mari îl fac să devină ținta multor ironii, filmul lui Tim Burton va fi un amestec de scene live action cu scene realizate cu ajutorul tehnologiei computerizate, precizează The Wall Street Journal. În povestea originală, Dumbo este un pui de elefant cu urechi mari, care se împrietenește cu un șoricel și învață să zboare. Lungmetrajul original a fost lansat în 1941 și a câștigat un premiu Oscar, impunându-se la categoria „cea mai bună coloană sonoră a unui film muzical". Live-action este o tehnică ce combină personaje reale cu personaje animate.

Cinderella

Cenușăreasa cea candidă

Un film de familie, din care aflăm cum va reuși Cenușăreasa să-și împlinească destinul și prin ce încercări va trece.

AVENTURI. Povestea Cenușăresei urmărește destinul tinerei Ella (Lily James) al cărei tată, un negustor văduv, se recăsătorește. Din dorința de a-și susține moral tatăl, Ella le primește cu bucurie în casa părintească pe mama sa vitregă (Cate Blanchett) și pe fiicele acesteia, Anastasia (Holliday Grainger) și Drisella (Sophie McShera). Dar, când tatăl Ellei moare pe neașteptate, mama și surorile sale vitrege o obligă să devină servitoare în propria casă. Transformată în slujnică și cu numele schimbat în Cenușăreasa, fata ar putea ușor să-și piardă speranța, dar ține la sfatul primit de la mama ei pe patul de moarte, „fii curajoasă și bună la inimă". Viața Cenușăresei se schimbă o dată pentru totdeauna când în pădure dă peste un străin chipeș, despre care habar nu are că este chiar prințul regatului. Oare îl va mai întâlni?

Bagheta (regizorală) magică

Cenușăreasa, povestea clasică de la Disney care a încântat atâtea generații, revine pe marile ecrane, de această dată în interpretarea modernă a celebrului regizor Kenneth Branagh: un live action movie spectaculos.

Kenneth Branagh rămâne fidel poveștii tipărite pentru prima oară în 1634, de Giambattista Basile. Cu o Lily James (Downton Abbey) atașantă în rolul titular și o Cate Blanchett excelentă în cel al mamei vitrege, Cinderella a fost văzut în premieră mondială la Festivalul Internațional de Film de la Berlin.

Cinderella pornește de la versiunea animată realizată de Disney în 1950, cu mici modificări. Poate că totul pare previzibil (și este, pentru cei care au citit povestea sau au văzut măcar o adaptare a ei), dar Kenneth Branagh parcă a dispus de o baghetă magică, iar ceea ce a aruncat pe ecran este colorat, antrenant, emoționat și perfect potrivit pentru o vizită la cinema împreună cu toți membrii familiei.

Scenariul scris de Chris Weitz (responsabil de altă adaptare magică, Busola de Aur) este construit pe sfatul dat micii Ella de mama ei (Hayley Atwell) pe patul de moarte: ai curaj și fii bună la inimă. Știm cu toții că eroina va avea nevoie de ambele calități când sensibilului ei tată (Ben Chaplin), încă dărâmat

de moartea soției, i se face milă de Lady Tremaine (Cate Blanchett), o văduvă întâlnită în călătoriile sale de afaceri, și o ia de nevastă, aducând-o în căminul Ellei împreună cu cele două fiice ale sale.

Regia: Kenneth Branagh, **Cu:** Cate Blanchett, Richard Madden, Lily James, **Gen film:** Aventuri, Dramă, Familie, Fantastic, Romantic, **Durata:** 105 minute, **Premiera în România:** 13.03.2015

Aferim!

Aferim! O dramă cu romi

ISTORIC. Costandin, un zapciu din secolul 19, primește sarcina de a urmări și prinde un sclav rom fugit de la curtea unui boier. Acesta este cu atât mai hotărât să prindă și să-l pedepsească pe sclavul pe nume Carfin cu cât bănuiește că soția sa a avut o aventură cu el. Costandin va porni în urmărirea lui Carfin împreună cu fiul său adolescent Ion și aghiotantul său Ghiță, iar Radu Jude le va retrasa itinerariul aventuros filmând în Dobrogea, în munții Măcinului și în localități din județul Giurgiu.

Regia: Radu Jude, **Cu:** Teodor Corban, Mihai Comănoiu, Cuzin Toma, **Gen film:** Dramă, Istoric, **Durata:** 105 minute, **Premiera în România:** 13.03.2015

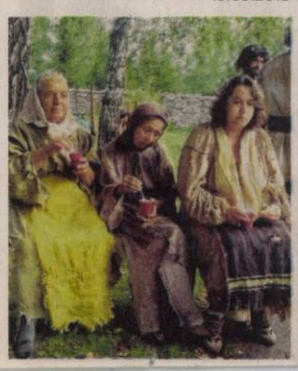

The Cobbler

O zi în pantofii altcuiva

COMEDIE. Max Simkin (Adam Sandler) e un cizmar din New York aflat la a patra generație în meșteșugul său. Un om între două vârste care locuiește cu mama lui (Lynn Cohen), Max nu are o viață prea interesantă, singura lui preocupare fiind să aibă grijă de atelierul pe care i l-a lăsat tatăl său (Dustin Hoffman) înainte de a dispărea, cu mulți ani în urmă. Își petrece zilele reparând încălțămintea vecinilor săi de cartier, fiind martor tăcut la felul în care aceștia trăiesc, de multe ori dorindu-și să fie în locul lor. Singurul său prieten este Jimmy bărbierul (Steve Buscemi).

Într-o zi, mașina lui de cusut tălpi se strică tocmai când avea de terminat o comandă importantă pentru un gangster local (Cliff ‚Method Man' Smith) și se vede forțat să apeleze la o mașină antică, moștenire de familie. Nu peste mult timp va descoperi că aceasta nu e o mașinărie oarecare, și că nici el nu e un cizmar obișnuit.

Regia: Thomas McCarthy, **Cu:** Adam Sandler, Dan Stevens, Dustin Hoffman, Ellen Barkin, **Gen film:** Comedie, Dramă, Fantastic, **Durata:** 99 minute, **Premiera în România:** 13.03.2015

Run All Night

Urmărit în noapte

ACȚIUNE. Mafiot cu reputație și gangster de temut, Jimmy Conlon (Liam Neeson) a trăit deja partea bună a vieții sale. Acum, însă, este bântuit de ororile comise în tinerețe, dar și hărțuit neîncetat de un polițist (Vincent D'Onofrio) determinat să îl arunce după gratii. La 55 de ani, îl mai consolează doar sticla de whiskey și bunul său prieten Shawn Maguire (Ed Harris), un alt cap al mafiei, care a stat mereu în umbra lui Jimmy.

Atunci când fiul său, Mike, devine ținta gangsterilor, Jimmy este nevoit să aleagă între viața de infractor și familia pe care a abandonat-o cu mult timp în urmă. Acesta trebuie să facă tot ce îi stă în putere să își salveze fiul și să evite ca băiatul să aibă același final tragic de care el, cu siguranță, nu va scăpa. Cu o singură noapte la dispoziție și niciun refugiu, fostul mafiot își va testa limitele cu scopul de a-și răscumpăra păcatele trecutului.

Regia: Jaume Collet-Serra, **Cu:** Liam Neeson, Joel Kinnaman, Genesis Rodriguez, Bruce McGill, **Gen film:** Acțiune, Crimă, Dramă, Mister, Thriller, **Durata:** 115 minute, **Premiera în România:** 13.03.2015

UNIUNEA EUROPEANĂ | GUVERNUL ROMÂNIEI | Fondul Social European POSDRU 2007-2013 | Instrumente Structurale 2007-2013 | GUVERNUL ROMÂNIEI MINISTERUL MUNCII, FAMILIEI PROTECȚIEI SOCIALE ȘI PERSOANELOR VÂRSTNICE OIRPOSDRU REGIUNEA VEST | FUNDAȚIA ROMÂNO - GERMANĂ VLADIMIRESCU

Investește în oameni!

FUNDAȚIA ROMÂNO – GERMANĂ Vladimirescu
în parteneriat cu: ASOCIAȚIA ALDMARIDIM, PRIMĂRIA COMUNEI BÂRSA, PRIMĂRIA COMUNEI GURAHONȚ ȘI PRIMĂRIA COMUNEI SĂVÂRȘIN

ORGANIZEAZĂ GRATUIT PENTRU PERSOANELE INACTIVE ȘI ȘOMERII DIN MEDIUL RURAL

curs de inițiere:
CONTABILITATE

Informații și înscrieri:
- Vladimirescu, str. Gării, nr. 59, telefon: 0751–119347 – Nemczov Monica

proiect: ***„OCUPPAT – Organizarea de Cursuri de Pregătire Profesională și Antreprenoriat la Țară" - ID 128576*** cofinantat din Fondul Social European prin Programul Operational Sectorial Dezvoltarea Resurselor Umane 2007-2013

(918874)

EUROSMART SOLUTIONS

EUROSMART I.P.U.R.L
lichidator judiciar
al S.C. Interamerican Trading S.R.L.

VINDE PRIN LICITATIE PUBLICĂ:

Teren Intravilan cu depozit de porumb-spirt - 962 mp
Calea Aurel Vlaicu nr. 274/D, pe fosta platformă industrială Indagrara

PRET TOTAL 35.875 EURO
Notă: cu privire la regimul TVA se vor aplica prevederile legale în vigoare

Licitația se ține în data de **24.03.2015** ora **09:00** la sediul **EUROSMART IPURL** ARAD 310087 str. Ioan Georgescu nr. 4 A. În caz de neadjudecare licitația se va repeta, în aceleași condiții, în data de **31.03.2015 la ora 09:00.**
Înscrierea la licitație se face până cel târziu cu 24 de ore înainte de fiecare licitație.
Cei care doresc să participe la licitație trebuie să achite garanția de participare, care este 10% din valoarea bunului/bunurilor.
Informații privind condițiile de participare la licitații și caietul de sarcini se pot obține la sediul EUROSMART IPURL ARAD 310087, str. Dr. I. Georgescu nr. 4 A.
Tel. 0257-257143; 0357-100143; 0744-530649. E-mail: office@eu-smart.ro

(938427)

Fabrică încălțăminte
ANGAJEAZĂ
• MAȘINISTE și MANUAL
cu EXPERIENȚĂ pentru BANDA DE CUSUT
• ȘEF BANDĂ DE CUSUT cu EXPERIENȚĂ
Informații la tel.: *0257 – 212 928*

(928156)

MVT Logistic Timișoara
angajează
șofer
pentru trafic internațional.
Informații la telefon ***0731.660.381.***

(929080)

SC MEKONSM CONSULTING SRL
angajeaza
coordonator transport
Cerinte: punctualitate,seriozitate,spirit de echipa,adaptabilitate.Limba engleza avansat.Limba germana sau franceza constituie un avantaj. ***Salariu atractiv.***
Relatii la telefon: **0758245426**,
email: ioannasui@mekonsm.ro

(929959)

FABRICA INCALTAMINTE (Zana Aradul Nou)
angajeaza:
- **Magazineri**
- **Croitori in pile si sintetic**
- **Masiniste**
- **Mecanic**
- **Perosane pentru banda de tras**
- **Persoana pentru birou** (limba engleza, italiana ,computer obligatoriu)
- **Sef croi**
- **Controlor calitate incaltaminte**
- **Serigrafi**
- **Portar**

Minim 2 ani experienta in posturi similare, cu specializare incaltaminte. Salar atractiv, bonuri de masa, decontare abonament pentru transportul in comun.

CV-uri pe email: ana.draghici@loricomimpex.ro
sau fax. **0257/278866**

(928173)

Mediasoft
Arad, B-dul Decebal nr. 6
Tel/fax 0257-255886, 0734 225 612
www.mediasoftarad.ro

Organizează CURSURI **autorizate**
1. **Operator calculator** (COR 413201) – 16.03.2015
2. **Secretară** (COR 412001) – 16.03.2015
3. **Formator** (COR 241401) - 27.03.2015
4. **Contabil** (COR 331302) – 16.03.2015
5. **Manager de proiect** (COR 242101) – 27.03.2015
6. **Viticultor** (COR 6115.1.3) – 27.03.2015
7. **Limbi moderne** (engleză, germană, italiană) – 18.03.2015

Diplome MECT

(937314)

SC VDS BALCAN TRADE SRL
ANGAJEAZA
OPERATORI MASE PLASTICE

Cerinte:
- **acuitate vizuala**
- **atentie la detalii**
- **capacitate de lucru in echipa**

Beneficii:
- **pachet salarial atractiv in functie de realizari**
- **conditii de munca la standarde occidentale**
- **transport asigurat**
- **tichete de masa**

Pentru informatii suplimentare va rugam sa sunati la: 0257/21.66.24 sau sa depuneti un CV la sediul firmei din Micalaca, Calea Radnei FN.

(930003)

NEVCOM INSOLVENCY SOLUTIONS

NEVCOM INSOLVENCY I.P.U.R.L.
în calitate de lichidator judiciar
al **SC TOBIAS CONST SRL** vinde prin:

LICITAȚIE PUBLICĂ DESCHISĂ, CU STRIGARE :

1.**CONSTRUCTII-spatiucomercial/rezidentialsiTERENintravilan**, situat in loc. Arad, str. Cl. Timisorii, nr. 171, jud. Arad,terenul total aferent proprietatii este in suprafata de 1199 mp, la prețul de **84.235 Eur+TVA**.

Licitația va fi organizată la sediul lichidatorului judiciar în data de 25.03.2015, orele 12:00. În caz de neadjudecare, licitația se va relua în datele de 01, 08, respectiv 16 APRILIE 2015 în aceleași condiții.

2.**AUTOVEHICUL TRANSPORT PERSOANE SI MARFA**, Dacia Pick-up la prețul de **2.736 Eur+TVA**.

Licitația va fi organizată la sediul lichidatorului judiciar în data de 25.03.2015, orele 12:30. În caz de neadjudecare, licitația se va relua în datele de 01, 08, respectiv 16 APRILIE 2015 în aceleași condiții.

Cei care doresc să participe la licitație trebuie să achite garanția de participare de 10% din pretul de pornire la licitatie. Inscrierea la licitatie si achitarea garantiei se pot face pana cu 1 zi inainte de data licitatiei. *Regulamentul de organizare a licitatiei si informații suplimentare se pot obtine la tel. 0727-704 201, fax 0257-228.781 sau la sediul profesional al lichidatorului judiciar situat in* ***Arad, str. Praporgescu, nr. 29, ap. 2, jud. Arad***

(937305)

ACTIV GRUP IPURL cu sediul în Arad, str. Tribunul Buteanu, nr.1, ap.1,jud. Arad, în calitate de lichidator judiciar al **SC DAPIX SRL**, cu sediul în Arad, str. Constitutiei, nr. 32, jud. Arad C.U.I. 11039383, Nr. O.R.C. J2/585/1998, debitor în dosarul 5984/108/2012 pe rol la Tribunalul Arad, anunță vânzarea la licitație publică, conform prevederilor Legii 85/2006, a următoarelor bunuri mobile: Betoniera 180 – 292,5 lei, Computer Intel+Monitor Ultra- 76,5 lei, Imprimanta HP 710- 27 lei, Calculator LGPC,7GHZ+MonitorCTX – 13,5 lei, Mercedes Benz Sprinter 311- 11070 lei, Dulap 0.9x35x1.95 ml-49,5lei , Mobilier Bibliroaft 1.8x0.35x1.96 ml – 171 lei, Mobilier Bibliroaft 0.8x0.27x1.06 ml- 13,5 lei, Birou=1,3x0,7x0,78 ml-22,5 lei, Birou=1,6x0,72x0,76 ml- 50 lei, Birou=1,2x0,6x0,76 ml- 30 lei, Mobilier Birou (Dulap 0,71x0,37x1.98 ml)- 55 lei, Aparat aer conditionat Nord Star R410A-9000 BTU-225 lei, Masina de cusut saci GK 26- 202,5 lei. Licitația va avea loc în data de **19.03.2015 ora 1300**, la sediul ACTIV GRUP I.P.U.R.L. In caz de neadjudecare licitatia se reia in data de **26.03.2015 ora 13** in aceleasi conditii. Garanția pentru înscrierea la licitație este de 10% din valoarea de pornire a fiecărui bun. Înscrierile și achitarea garanției de participare la licitație se pot face până cu 1 ora înainte de începerea licitației. Regulamentul de organizare a licitației si relații suplimentare se pot obtine la sediul ACTIV GRUP IPURL, tel/fax. 0257.214821, mobil 0744.697814, sau email.

Subscrisa **ACTIV GRUP IPURL**, cu sediul în Arad, str.Tribunul Buteanu, nr.1, ap.1, în calitate de lichidator judiciar al **S.C. SALUTE AMBIENTE S.R.L** cu sediul în Arad, str. Str. BARBU LAUTARU nr. 37 ARAD, jud. Arad C.U.I. 16307169, J02 /602 /2004, debitor în dosarul 9535/108/2013 pe rol la Tribunalul Arad, anunță vânzarea la licitație publică, conform prevederilor Legii 85/2006, a autoturism m1 Volkswagen Passat variant, caroseria ac break tipul 3bg/seavbx01, nr. omologare ac111p1811c95e3/2003,nr. identificare wvwzzz3bz3e153530,nr. inmatriculare AR 70 PRO CIV E 914697 17-05-2006, cu prețul de începere a licitației stabilit la **10.800 lei.**

Licitația va avea loc în data de **19.03.2015** ora **12**[00], la sediul ACTIV GRUP I.P.U.R.L. În caz de neadjudecare licitatia se va repeta, în aceleasi conditii în data de **26.03.2015, 02.04.2015**, ora 12. Garanția pentru înscrierea la licitație este de 10% din valoarea de pornire a fiecărui bun. Înscrierile și achitarea garanției de participare la licitație se pot face până cu 1 ora înainte de începerea licitației. Regulamentul de organizare a licitației si relații suplimentare se pot obtine la sediul ACTIV GRUP IPURL, tel/fax. 0257.214821, mobil 0744.697814, sau email activ_grup@yahoo.com.

(938361)

FIRMA SPECIALIZATA IN SERVICII DE CURATENIE
ANGAJEAZA
PENTRU CENTRU COMERCIAL ATRIUM
SITUAT IN CALEA AUREL VLAICU:
- **OPERATOR CURATENIE**
- **SALARIU NET: 850 RON.**

RELATII TEL. : 0735.300.391 / 0729.005.137 / 021.223.44.77

(931237)

SC « ARCOOM » SCM
Cu sediul in Arad str.Closca nr.8 jud.Arad
Firma de confectii textile, in sistem lohn

ANGAJAM:

CONFECTIONERI PENTRU TRIPLOC, MASINA SIMPLA SI LUCRU MANUAL

OFERIM:
- Lucrul intr-un schimb
- Salarizare atractiva in functie de calificare
- Tichete de masa
- Decontarea transportului urban si interurban (tren,autobuz,tramvai)
- Plata orelor suplimentare 100%
- Prima de prezenta de 10% pentru muncitori

Angajarea se face dupa proba de lucru

(929938)

JURNAL ARĂDEAN

Aveti ceva de vanzare sau poate cumparati ceva, aveti servicii de nerefuzat ori pur si simplu va cautati sufletul pereche?

Arădenii trebuie să știe!

JURNAL ARADEAN
MICA PUBLICITATE

PROGRAM
Luni-Vineri 8:00 - 18:00
Duminica 9:00 - 13:00

Arad B-dul Revolutiei nr 81
Telefon: (+40) 0257-210.775

OFERTA SPECIALA
ANUNTURI JOBURI

2 anunturi de mică publicitate
+
1 GRATIS

Ofra®

Pâine...la propriu!

Ne găsiți:
Calea Aurel Vlaicu (lângă farmacia DONA)
Micălaca - Aleea Borsec (pe aleea din fața supermarketului Profi)
Piața Miorița
Piața Mihai Viteazul (în hală, lângă raionul de brânzeturi)
Str. Sighișoarei (lângă școala generală nr. 22)

(916575)

Timpul zboară.
Fii cu un pas înaintea lui!

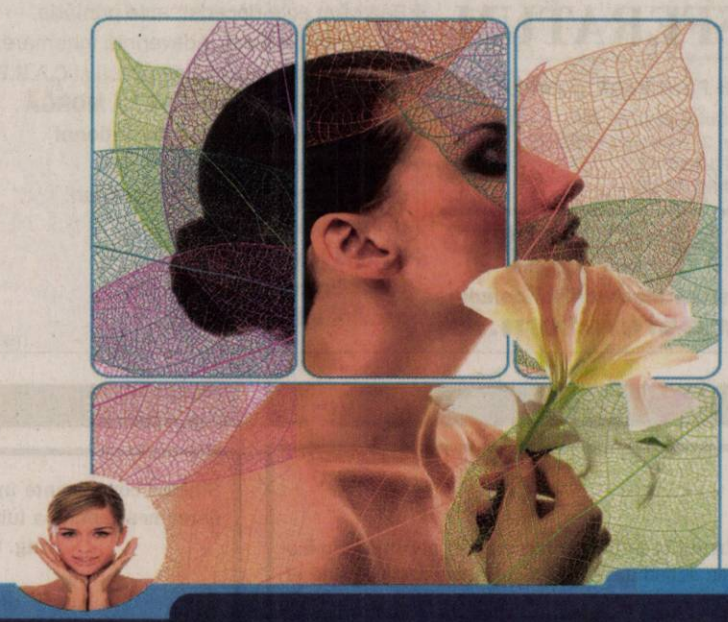

Păstrază-ți sănătatea și frumusețea pielii cu cele mai inovatoare proceduri laser. Cea mai modernă tehnologie laser, DEKA Synchro FT, cele mai noi metode de tratament, cei mai buni specialiști dermatologi sunt acum la dispoziția ta în cadrul noului Centru de Dermatologie MedLife Arad. Totul pentru frumusețea ta!

Call center: 0257 960
www.medlife.ro

(H-750221) SISTEMUL MEDICAL MedLife

S.C. **VERTIGO SOLUTIONS** S.R.L.
PUNCT DE LUCRU ARAD. STR. OGORULUI, FN

ANGAJEAZA

MANIPULANT MARFURI

STIVUITORIST
(atestat ISCIR, experienta minim 1 an)

GESTIONAR
(cazier, experienta minim 1 an)

OPERATOR PRELUCRARE MASE PLASTICE
(atestat prelucrare mase plastice/extruder, experienta minim 1 an)

CEI INTERESATI POT DEPUNE UN CV LA PUNCTUL DE LUCRU AL FIRMEI, LA ADRESA MAI SUS-MENTIONATA, IN ATENTIA DLUI OPREA NILU SI/SAU PE EMAIL LA RESURSE UMANE **alina.calota@vertigo-solutions.ro** PANA LA DATA DE 31.03.2015

(929912)

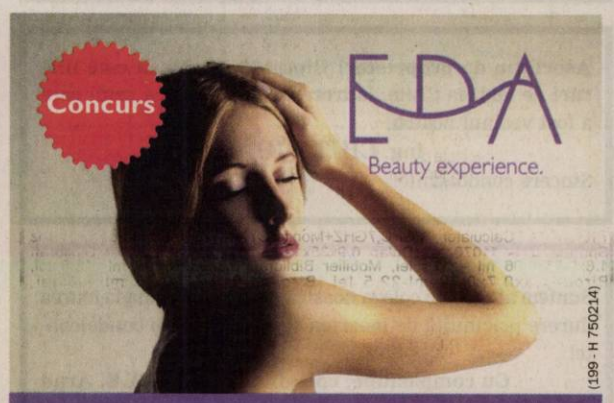

Salon de Remodelare și îngrijire corporală

EDA Beauty experience și TUI Travel Center te trimit într-un Citybreak la Praga de 8 Martie împreună cu cineva drag. Achiziționează serviciile noastre în perioada 19.01.2015 – 27.02.2015, în valoare de minim 350 lei pe un singur bon fiscal și intri automat în tragerea la sorți ce va avea loc în data de 1 Martie.

TUI TravelCenter
www.tui-travelcenter.ro

office@edabeauty.ro / www.edabeauty.ro
+40357 80 90 79 / Calea Romanilor 17-19, parter

(199 - H 750214)

MAGAZIN SECOND HAND
IMPORT EXCLUSIV DIN **ANGLIA**
MAREA DESCHIDERE !!!
16 martie

Decupați acest talon și beneficiați de **-10%** reducere la achiziționarea produselor din magazin. Talon valabil în perioada 16-20 martie 2015 pentru o achiziție/o persoană.

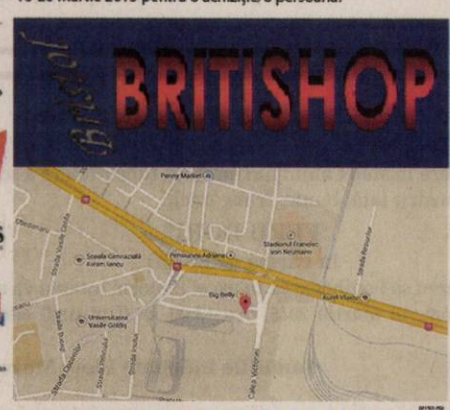

Adresa: UTA, Calea Victoriei 41-43
(spre auto service uta, langa ERRA)

Angajam FEMEI si BARBATI pt curatenie la magazine haine din Galleria Mall(Tel: 0745-381.288) si Atrium Arad(Tel: 0751-069.792). ***SALAR: 400*** RON NET cu contract munca.
Program lucru 3 ore(dimineata intre orele: 08.00-11.00).

Angajam manipulatori cutii-marfa program: 4 ore/saptamana, **salar: 160** RON NET/luna(0754-371.697)

(929149)

Societate comerciala
angajeaza
vanzator/vanzatoare
Experienta in domeniul instalatiilor termice si cunostinte operare PC, constitue un avantaj. Persoanele interesate sunt rugate sa depuna un CV la adresa de e-mail : instalarad@gmail.com

(938806)

SC **Agrirom** SRL,
angajeaza
manipulanti
pentru depozit produse congelate.
Se ofera: salar motivant, tichete de masa si decontare abonament transport. Informatii la tel: **0745106388**

(930002)

Societate comerciala
angajeaza,
gestionar /vanzator barbat;
functionar economic *(nu necesita studii superioare)*,
de preferinta din localitatea Dorobanti, posesori de permis auto categoria B , cu masina proprie , decontam combustibil .
CV-urile se pot transmite la e-mail : info@universulverde.ro sau Fax **0357/408 345**. Pentru informatii suplimentare sunati la nr. tel: **0257/210070**

(929143)

LukasConstruct

- HIDROIZOLATII . GARANTIE 10 ANI
- VINDEM MEMBRANE BITUMINOASE

Arad, str. Vrabiei 1 ; Tel. **0257/256119** ; Mob. **0723273746**

(905646)

Societate Comercială de distribuție
ANGAJEAZĂ
pentru locația Vladimirescu

- OPERATOR DATE;
- ȘOFER DISTRIBUȚIE;
- MANIPULANȚI.

CV-urile se trimit la adresa de e-mail:
cosmin.matis@panebo.ro

(919568)

S.C. **TEHNODOMUS** S.A., ARAD,
Str. Petru Rares Nr. 28

Angajam:

• PAZNIC
pentru puct lucru Arad

C.V. se vor trimite pe fax ,
e-mail sau la sediul firmei din Arad,
str. Petru Rares Nr. 28

(929131)

Mr. FAB CONSTRUCȚII INDUSTRIALE
ARAD, Micalaca str. Voinicilor F.N.

angajeaza

lacatusi, sudori, dulgheri, muncitori necalificati.

Informatii la tel.: **0734 780 568**

(908631)

S.C. **LAZAR & SOHNE** S.R.L.,

1) **ELECTROMECANIC / AUTOMATIST**
– montaj, service si programare utilaje
2) **MUNCITORI CALIFICATI SI NECALIFICATI**
– Sectia Preparate
3) **FEMEIE DE SERVICIU si MUNCITORI NECALIFICATI**
- Sectia Igienizare

Oferim salariu motivant, tichete de masa din prima zi si decontare transport.
C.V.-urile se depun la sediul firmei (Arad, Calea 6 Vanatori, nr.1-3) la biroul Resurse Umane

(923172)

Publicitate 0257-210.775; 0257-280.904 **www.aradon.ro**

TRANSPORT GRATUIT ÎN MUNICIPIUL ARAD ŞI ORAŞUL PECICA

NOSFERATUM

SERVICII FUNERARE COMPLETE

Arad, str. Ghiba Birta nr. 26
Pecica, str. 2, vis-a-vis de POLIŢIE
Tel.: 0752 10 11 12
0357 80 48 38

NON STOP

e-mail: nosferatumarad@yahoo.com
www.nosferatum.ro

- Sicrie de la 390 lei;
- ÎNMORMÂNTĂRI FĂRĂ BANI DOAR PE BAZA CUPONULUI DE PENSI
- Consultanţă permanentă, medic constatator
- Rezovăm acte decedat: acte primărie, certificat de deces, adeverinţă înhumare, ajutor de deces, casa de pensii şi C.A.R.P.
- PRELUĂM DECEDAŢII DE LA MORGĂ
- TRANSPORT intern şi internaţional
- Igienizare, cosmetizare, îmbălsămare, incinerarii, repatrieri, capac frigorific
- Capelă (cimitir UTA)
- NOU! Gratuit oferim pentru pensionari, 50 colacei.

(750209)

Program mica publicitate:
B-dul Revoluţiei, nr. 81
luni-vineri:
8.00-18.00,
duminică:
9.00-13.00.

COMEMORĂRI

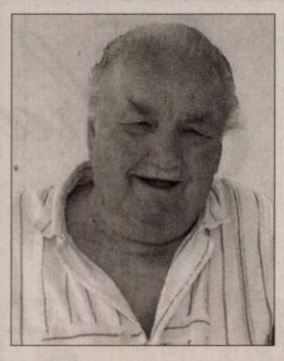

Parcă ieri a fost printre noi, iar acum numărăm, cu tristeţe, doi ani de când s-a stins ca o lumânare, după o grea şi nemeritată suferinţă, un suflet cald şi generos, cel care a fost regretatul nostru tată, socru şi bunic iubitor,

POPESCU ROMULUS.

Îl purtăm în inimi şi îl regăsim în amintiri, prezenţa sa printre noi fiind neştearsă. Dumnezeu să-l odihnească în pace!

Fiicele: Viorica, Pompilia şi Otilia cu familiile lor

DECESE

Cu durere în suflet anunţăm trecerea în nefiinţă, după o scurtă şi grea suferinţă, a celui care ne-a fost soţ, tată şi bunic drag

ing. CHITA IOAN
(63 de ani).

Cei care doresc să îl conducă pe ultimul drum o pot face astăzi, la ora 13.00 de la Capela cimitirului Micălaca.

Familia îndoiliată

Familia îndurerată anunţă încetarea din viaţă
la vârsta de 67 ani, după o îndelungă suferinţă,
a celei care a fost soţie, mamă şi bunică,

POPESCU MARIA (PEPI),

fostă administratoare la Grădiniţa PP 10 Vlaicu.

Înmormântarea va avea loc astăzi, 13 martie 2015, ora 13.00 în sat Tăgădău, comuna Beliu, jud. Arad. Dumnezeu să o odihnească în linişte şi pace!

Soţul Popescu Mihai şi fiul Cosma Marius

Cu durere în suflet anunţăm moartea fulgerătoare a scumpului nostru tată, bunic, frate, unchi,

FERU DORU,
la vârsta de 61 ani.

Dumnezeu să-l odihnească în pace! Înmormântarea va avea loc astăzi, 13 martie 2015, ora 13:00, la Cimitirul Eternitatea.

Familiile îndoliate Plop, Mureşan

Cu durere în suflet anunţăm decesul celei care a fost mamă, soacră şi bunică,

IACOB MARIA.

Slujba de înmormântare va avea loc sâmbătă, 14 martie 2015, ora 13:00 la Casa Funerară din str. Cocorilor, nr. 27.

Familia îndoliată Iacob

Publicitate: 0257/210.775; 0257/280.904

SERVICII FUNERARE

(H-7489281)

IN MEMORIAM

NON STOP!

KUKI - servicii funerare complete

Producător de sicrie - oferă sicrie la preţ de producător.
Pentru membrii C.A.R.P. transport gratuit atât în oraş, cât şi în judeţ.
GRATUIT rezolvăm actele la spital, primărie, casa de pensii şi C.A.R.P.
Transport intern şi internaţional ● Accesorii funerare.
Contact: Arad, Str. Mihai Eminescu nr. 4 (în curte), vis-a-vis de Cerbul Albastru.
Telefon: 0257/211929, mobil: 0723-343-964
www.inmemoriamkuki.com
Nou! Casă funerară - Strada Stefan Ludwig Roth nr. 1 D, Grădiste

CONDOLEANŢE

Sincere condoleanţe îndoliatei familii Chita pentru pierderea neaşteptată a iubitului soţ, tată şi bunic

ing. CHITA IOAN

Din partea familiei
dr. Sanda Deme şi dr. Dana Ioncu

Suntem alături de prietenul nostru Chita Emanuel în această grea încercare pricinuită de moartea tatălui.

Consiliul Centrului local „Phoenix" Arad,
Organizaţia Naţională Cercetaşii României

Asociaţia de proprietari Bloc 168 Micălaca este alături de familia Chita, la trecerea în nefiinţă a celui care a fost vecinul nostru,

ing. CHITA IOAN.

Sincere condoleanţe!

Suntem alături de colega noastră prof. Chita Dana la marea durere pricinuită de moartea soţului. Sincere condoleanţe!

Cu compasiune, colegii de la C.J.R.A.E. Arad

Cu profundă tristeţe în sufletele noastre suntem alături de fam. Lamoş Constantin în marea durere pricinuită de trecerea prematură la cele veşnice a iubitei lor fiice,

- OANA -

care va rămâne veşnic în memoria noastră. Bunul Dumnezeu să o odihnească în pace!

Fam. Ciorba Ioan

OANA

te-ai ridicat la ceruri ca să fi alături de îngeri, ducând cu tine florile acestei primăveri. Îţi voi păstra o frumoasă amintire.

Cosmin Ioiart

Împărtăşim durerea familiei Lamoş la pierderea mult prea deverme a fiicei

OANA.

Odihnă veşnică în ceruri cu îngerii!

Fam. dr. Ioiart

Condoleanţe familiei dr. Erika Simon Repolski şi dr. Horia Mureşan la despărţirea de tatăl drag. Dumnezeu să-l odihnească!

Fam. dr. Ioiart

Împărtăşim durerea verişoarelor noastre Anica şi Mărioara din Berechiu şi le suntem alături la despărţirea de părinţii dragi,

DRĂGHICI MIHAI şi ROZALIA.

Sincere condoleanţe!

Rodica Puica cu familia, Arad

S-au scurs 6 luni de durere şi tristeţe de la trecerea la cele veşnice a celei care a fost soţia, mama, bunica, sora, soacra, mătuşa şi cumnata noastră dragă,

MOŢOI IULIANA MARIA,
din Pâncota.

Paşii ne poartă mereu la mormântul tău trist, căutând sprijinul şi mângâierea de altădată, dar a rămas doar amintirea unui suflet blând şi iubitor, care va dăinui veşnic în inimile noastre. Odihneşte-te în pace cu îngerii aproape! Nu te vom uita niciodată! Recunoştinţă celor care o să-i dăruiască o clipă de aducere aminte.

Soţul, copiii cu familiile şi sora cu familia

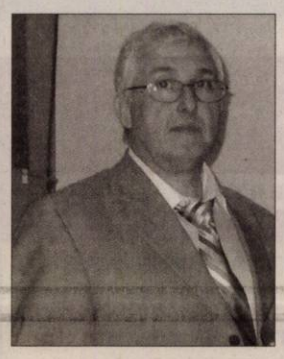

Duminică, 15 martie 2015, se împlinesc doi ani de când iubitul nostru soţ, tată şi bunic,

TUDA LIVIUS

ne-a părăsit prea curând, lăsând în urma lui multe lacrimi şi durere. Amintirea ta o vom păstra vie toată viaţa în inimile noastre, aşteptând clipa când vom fi din nou împreună.

Soţia Eli, copiii: Daci şi Adriana, Ramo şi Nelu, Oli şi Răzvan şi nepoţii Melissa, Patrick, Iulia, Nadia, Issac şi Alex

Pios omagiu, o lumânare aprinsă, lacrimi şi flori pe tristul mormânt în care se odihneşte de 2 ani iubitul nostru soţ, tată, socru,

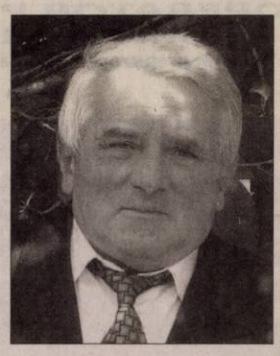

inginer

COZMA IOAN
din Galşa.

Dumnezeu să-i vegheze odihna binemeritată!

Janina, Cătălin şi Adela Cozma

Marţi, 17 martie se împlineşte un an de când cel care a fost

BUDIŞAN LIPOVAN NICOLAE

a încetat din viaţă. Parastasul va avea loc duminică, 15 martie la Biserica Ortodoxă din Gai la ora 12. Dumnezeu să-l odihnească în pace!

Familia

SERVICII FUNERARE

CASĂ FUNERARĂ
str. COCORILOR nr. 27
(între cimitirele Eternitatea şi Pomenirea)

OFERĂ:
- GRATUIT SĂLI DE PRIVEGHI (capele).
- SĂLI PENTRU POMENI, cu meniu la alegerea clientului.
- SICRIE şi RESPETE produse de firma noastră, la PREŢ REDUS.
- GRATUIT pregătim dosarul pentru ridicarea ajutorului de înmormântare.

(795467)

tel. 0728 690 120 / 0728 690 121

Se împlineşte un an de când Dumnezeu a chemat-o la El pe cea care a fost

profesoară RODICA ADAM,

prietenă de nădejde şi plină de dăruire a familiei noastre, un suflet ales, a cărei plecare dintre noi ne-a lăsat un imens gol sufletesc. Nu te vom uita niciodată

RODI!

Odihneşte-te în pace!

Fam. Zaslo Doru şi Iuliana, nepotul Ayan, copiii Cristian şi Camelia

Arin prăbuşit/ În oglindă de iaz adormit.../ N-a fost sălbaticul vânt/ Cel care visul ţi-a frânt/ A fost doar destinul tău/ Scris pe-o stea de Dumnezeu! Lacrimi nestinse de dor şi pios omagiu la împlinirea a 18 ani de când iubitul nostru soţ, tată, bunic,

profesorul geograf

VIOREL ALBU

a trecut în veşnicie.

Familia întristată

Nu putem opri clipa tragică a destinului, dar putem dincolo de durerea nemărginită, să ducem mai departe amintirea şi s-o readucem pentru o clipă în inimile celor care au cunoscut-o pe cea care a fost cea mai bună soţie, mamă, soacră şi bunică,

PAŞCALĂU ELENA

născută DOBRE

din Pilu,

la 7 ani de la despărţire. Amintirea ei ne va însoţi pretutindeni până când ne vom revedea.

Cu multă durere în suflet, familia

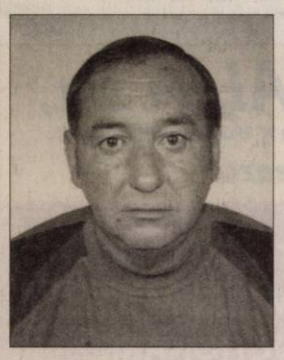

Au trecut 6 luni de când a plecat dintre noi, după o lungă suferinţă,

IOVUŢA

TEODOR IOAN

soţ, tată, bunic. Parastasul va avea loc sâmbătă, 14 martie 2015 orele 11:00 la Biserica Ortodoxă Micălaca (Parcul 23 August). Dumnezeu să-l odihnească în pace!

Cu mult dor soţia, fiul Cristi, fiica Claudia cu familiile lor

Se împlinesc 6 săptămâni de la dureroasa despărţire de cel care a fost dragul nostru verişor,

COVACI ANTON – TONICĂ.

Te vom păstra în inimi şi vei rămâne veşnic viu în inimile noastre. Nu te vom uita niciodată!

Verişorii Marcel şi Anica şi copiii lor Marceluţ, Nadia şi Claudiu, Dana

Maestre

PUI MĂRCUŢU (PAVAROTTI)

14 ani s-au scurs/ De când ai plecat, acolo sus/ La Domnul Isus/ După o muncă marcantă/ O binemeritată răsplată/ La revedere în veşnicii. Familiei salutări 1 Tes. 5:23, 2 Tes. 3:16.

Prietenul Neluţu Hădăşan

Tristă aducere aminte la împlinirea a 6 săptămâni de la despărţirea de draga noastră, bunică şi soacră,

ARDELEAN MARINA.

Parastasul va avea loc duminică, 15 martie 2015, ora 11:30 la Biserica Greco-Catolică din Micălaca.

Fam. Stoica şi Unc

Se împlinesc şase săptămâni de când dragul nostru soţ, tată, bunic şi socru,

lt. col.(rezervă)

MOLDOVAN VASILE

a plecat de lângă noi. Parastasul şi slujba de pomenire vor avea loc sâmbătă, 14 martie ora 12:30, la Catedrala Ortodoxă Veche.

Familia

Duminică, 15 martie 2015 se împlinesc trei ani de zile de durere şi un mare dor de când la Domnul ai plecat,/ Pe noi îndureraţi ne-ai lăsat,/ E grea aşteptarea în zile şi ani/ Dar va veni ziua când cu toţi ne vom întâlni în veşnicii/ Şi împreună vom fi, nu ne vom mai despărţi,/ În curând aştept această zi, până atunci mângâierea noastră va fi/ Puterea Domnului care ne va întări să ajungem această zi./ Nu te vom uita cât vom trăi

educatoare

MUNTEANU ILEANA.

Soţul Ghiţă Munteanu cu copiii, nepoţii şi strănepoţii

Duminică se împlineşte un an de la decesul soţului meu,

MARIŞ IONUŢ.

Pe cărarea vieţii noastre/ Au fost spini, au fost şi flori/ Dar de când te-ai dus spre astre/ Eu trăiesc numai cu dor.

Te voi plânge mereu, soţia Nelica

O clipă de aducere aminte, o floare şi o lacrimă pentru cel care a fost

DULHAZ MARCEL LIVIU,

de la a cărui trecere în veşnicie au trecut 7 ani. Dumnezeu să-l odihnească în pace! Slujba de pomenire va avea loc sâmbătă, 14 martie 2015, ora 12:00, la Catedrala Nouă (Podgoria).

Soţia şi părinţii

Sâmbătă, 14 martie se împlinesc 4 ani de când cel care a fost soţ, tată şi bunic,

SZŐGI FRANCISC

a plecat dintre noi. Familiile îndurerate se gândesc la el. Odihnească-se în pace!

Soţia şi copiii

O lumânare aprinsă, o rugăciune, un gând pios pentru cel care a fost

MARIŞ IOAN PETRU

care acum un an a plecat dintre noi. Dumnezeu să-l odihnească în pace!

Fiica Mariana cu familia

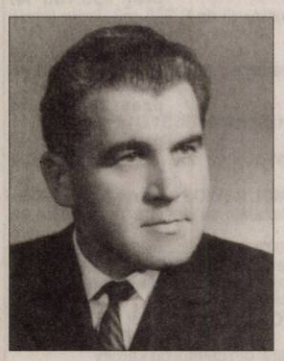

Un moment de reculegere la 2 ani de la plecarea la cele veşnice a celui care a fost

CIOBAN ILIE.

Sora Silvia şi nepoţii

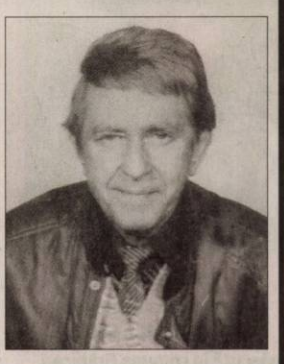

Au trecut 15 ani de când dragul nostru soţ, cumnat şi unchi a plecat dintre noi,

MANICS IOAN.

Nu te vom uita niciodată! Dumnezeu să-l odihnească în pace!

Soţia Carolina cu familia Dobrity

S-au scurs 17 ani de când a plecat dintre noi

CĂTANĂ PETRU,

din Târnova,

soţ, tată, socru, bunic şi străbunic. Nu te vom uita niciodată!

Familia

Triste şi neuitate ne sunt zilele de 14 şi 27 martie 2015 când se împlinesc 5 ani de la plecarea pe drumul fără întoarcere a dragilor noştri,

economist GHEORGHE MIZUL

soţ, tată, bunic, socru şi

MARIA VIRAG

mamă, bunică, străbunică.

Veţi rămâne pentru totdeauna în sufletele noastre, să vă fie ţărâna uşoară şi memoria binecuvântată.

Familiile Mizul şi Mădărăsan

Lacrimi, dor nestins, rugăciuni la mormântul părinţilor,

ROTARU ELENA şi NICOLAE

şi a soţului

CĂTANĂ ILIE.

Dumnezeu să vă odihnească în Împărăţia Sa şi sufletul vostru să vegheze asupra mea! Veţi rămâne veşnic în inima mea!

Fiica şi soţia Lucia

Se împlineşte un an de la plecarea în veşnicie a soţului meu,

NELU HOGMAN.

Nu te vom uita niciodată!

Soţia Livia, fratele şi sora

O rugăciune şi flacăra firavă a unei lumânări să-i lumineze eternitatea celui care a fost frate şi unchi,

ing. CHIŞU FILIP - MIHAI

din Gurahonţ.

Sora Neli şi nepoţii

Leoni Wiring Systems Arad ANGAJEAZA :

Operator Asamblare, Manipulant Marfa, Tehnician

Avantaje:

- *Transport asigurat in Judetul Arad*
- *Ore suplimentare platite*
- *Analize gratuite pentru angajare*
- *Asistenta medicala gratuita*
- *Oportunitati de promovare*
- *Pachet de servicii medicale gratuite pentru angajati si familiile acestora la una dintre cele mai moderne policlinici din Arad*

Cerinte minime:

- *Capacitate de integrare intr-un mediu de lucru dinamic*
- *Stare fizica buna, spirit de echipa, disponibilitate de lucru in 3 schimburi*

Cererile de angajare se depun la sediul firmei noastre.

LEONI Wiring Systems Arad
Str. 1, no. 11 • Zona Industriala Arad, Jud Arad
Tel: 0372-225.369 , 0257-205266

LEONI

(915830)

SC TEXTILE MEDICALE SRL
Arad, ZONA INDUSTRIALA VEST, Str. III, nr. 1

angajeaza:

- **Electrician**
- **Electromecanic**
- **Tehnician tricotat**

Cerinte:

- Experienta profesionala relevanta in domeniu
- Seriozitate si spirit de echipa
- Disponibilitate program de lucru pe schimburi

Oferim:

- Conditii optime mediu de lucru
- Salarizare avantajoasa conform competentelor
- Prima de prezenta
- Prima de productie in functie de performantele obtinute
- Tichete masa
- Transport asigurat (inclusiv decontare abonamente transport)

Informatii suplimentare :
CV-urile se depun la sediul societatii sau fax **0257 274 200**
Informatii suplimentare se pot obtine la telefon : **0722 670 036** sau **0257 467 609,** persoana de contact : Alina Caras

(906851)

ANIVERSĂRI

Luni, 16 martie
bunica noastră dragă
MÂNDRU ILEANA,
născută în comuna Grăniceri împlineşte frumoasa vârstă de 84 ani.
Fiul Ştefan - Doru cu soţia şi toţi cei dragi îi urează un călduros „La mulţi ani şi multă sănătate!"

Un călduros
LA MULŢI ANI!
şi multă sănătate
pentru
TODEA ECATERINA
Vă urează:
Carmen, Beni şi Finanţe - Săvârşin

La multi ani!

SC GREENCORP
firma producatoare de canapele cu sediul in ARAD
ANGAJEAZA

• CROITOR/CROITOREASA
cu experienta in domeniul tapiteriei
(la sectia de prototipuri, tipar, croit, cusut)

Cerinte: - Studii medii;
- Persoana motivata si dornica de munca;
- Seriozitate, atentie, capacitate de lucru in echipa.

Oferim: - Salariu atractiv + bonusuri;
- Bonuri de masa;
- Decontarea transportului din afara localitatii Arad.

Inf,ormatii la tel 0752.247.560 zilnic intre orele 09:00-13:00.
CV-urile la adresa de e-mail daniela.miclausi@greensofa.ro

(908621)

Transformă nemulţumirea în siguranţă!

ARTEX SCM
SOCIETATE CU TRADIŢIE ÎN DOMENIUL TEXTIL,

ANGAJEAZĂ

CONFECŢIONERI ÎMBRACĂMINTE sau PERSOANE CUNOSCĂTOARE DE MESERIE şi MAIŞTRI ÎMBĂRCĂMINTE.
OFERIM: *climat de lucru european; *salarii motivate în acord individual şi regie; *tichete de masă; *primă de transport - prezenţă; *premii; *un singur schimb; *asistenţă medicală.
Angajările se fac pe bază de probă de lucru.
DETALII: telefon: 0357- 408275; 0357- 408276

(875690)

Liceul Mihai Viteazul Ineu, judeţul Arad, organizează concurs pentru **POSTUL CONTRACTUAL VACANT DE SECRETAR**, pe perioada nedeterminata.
Concursul va avea loc in data de 06.04.2015, ora 10, la sediul Liceului Mihai Viteazul Ineu, jud. Arad, dupa cum urmeaza:

- data de 06.04.2015, ora 10:00 proba scrisa
- data de 07.04.2015, ora 10:00 proba practica
- data de 07.04.2015, ora 11:00 interviu

Perioada pentru depunerea dosarelor de înscriere la concurs este pana cel tarziu la data de 27.03.2015, ora 14:00, la secretariatul Liceului Mihai Viteazul Ineu, jud. Arad .
Studii – liceale
Conditii specifice pentru ocuparea postului de secretar:

- minimum 5 ani vechime in domeniu
- sociabil , comunicativ, abilitati de munca in echipa
- operare PC: Word, Excel, Internet

Relaţii suplimentare se pot obţine la secretariatul Liceului Mihai Viteazul Ineu, telefon 025751177.

(937560)

EUROCONSULT
smart's partner

EUROCONSULT S.P.R.L. lichidator judiciar al S.C. ECODIESEL S.R.L.
societate în faliment, în bankruptcy, en faillite

ANUNŢĂ
vânzarea prin licitaţie publică a unor active si bunuri aparţinând S.C. ECODIESEL S.R.L. cu sediul social în localitatea Balc, judeţul Bihor, str. Primăverii nr. 46/A, înregistrată la Registrul Comerţului Bihor sub nr. J05/388/2003, având Codul Unic de Înregistrare Fiscală RO15321688, în prezent sub incidenţa Legii nr. 85/2006

Bunurile scoase la licitaţie sunt:

1. FABRICĂ BIODIESEL **preţ 1.118.040 lei**
situată în localitatea Livada, teren 13.897 m2 construcţii 921 m2 instalaţii pentru producţia de biodiesel

2. GOSPODĂRIE ANEXĂ **preţ 335.760 lei**
situată în localitatea Balc teren cu construcţii de 6.235 m2, fosta fermă zootehnică

3. ŞTRAND **preţ 26.880 lei**
situat în localitatea Balc, parcela de teren de 3.820 m2, fosta zonă de agrement

4. TEREN ARABIL **preţ 33.360 lei**
situat în localitatea Balc, teren agricol în suprafaţă de 31.018 m2

5. CANTINĂ **preţ 969.000 lei**
situat în localitatea Balc, teren cu construcţii de 600 m2, fosta cantină a rafinăriei Crişan

6.INSTALAŢII de PRELUCRARE NĂMOL REWOS 3.4 preţ 2.479.560lei
teren de 1.000 mp, cu construcţii şi instalaţii cu destinaţie specifică de deshidratare nămol tehnologic

7. DIVERSE MIJLOACE FIXE ŞI UTILAJE folosite în industria de prelucrare a ţiţeiului conform listei din caietul de sarcini

8. APARATURĂ de LABORATOR folosite in industria de prelucrare a ţiţeiului conform listei din caietul de sarcini

9. MAŞINI şi UTILAJE de TRANSPORT, conform listei din caietul de sarcini

10. TEHNICĂ de CALCUL, conform listei din caietul de sarcini

11. STOCURI de MAGAZIE, conform listei din caietul de sarcini

12. PRODUSE şi REZIDUURI PETROLIERE, conform listei din caietul de sarcini.

Licitaţia va avea loc în data de 23.03.2015, ora 12.00, la sediul lichidatorului judiciar EUROCONSULT S.P.R.L., din Arad, str. Dr. Ion Georgescu nr. 4/A.

Descrierea detaliată a activelor şi bunurilor scoase la vânzare, regulamentul de licitaţie precum şi condiţiile de participare la licitaţie sunt parte a Caietului de sarcini ce poate fi achiziţionat, până cel târziu în data de 23.03.2015, ora 11.00, de la sediul lichidatorului judiciar. Preţurile nu conţin tva; tva-ul se va calcula cu respectarea prevederilor Codului Fiscal.

Detalii suplimentare, consultări de documentaţii, programări de vizite la amplasament se pot obţine la:
Tel: +40-257-257-143, +40-723-133-762. E-mail: office@euroconsult.ro Persoana de contact: Annamaria Kocsis.
EUROCONSULT S.P.R.L.
prin asociat coordonator Isai Ioan

(931781)

Angajam URGENT ingrijitoare batrani in AUSTRIA

Se ofera: ***! PLECARI SIGURE SI RAPIDE !***

- salarii intre 1.000 - 1.500 Euro / luna ;
- transport dus - intors asigurat ;
- contract + asigurari medicale si sociale platite;
- alocatie pentru copii.

NOU! Agentie cu 4 ani experienta acum si in Arad!
Se cere limba germana la nivel conversational.

Oferim curs de ingrijitor batrani + GRATUIT ore de limba Germana

M.M. Job Trends - Bd. Revolutiei nr. 70 et. 1 of. 3, Arad
tel: 0728 097 337 e-mail: info.jobtrends@gmail.com, web site www.jobtrends.org

---

BEST WESTERN CENTRAL HOTEL ARAD

angajeaza:

CAMERISTA
- experienta pe post similar de minim 2 ani
- domiciliul in Municipiul Arad

AJUTOR BUCATAR
- pregatire de specialitate
- experienta pe post similar de minim 2 ani
- domiciliul in Municipiul Arad

OSPATAR
- pregatire de specialitate
- experienta in domeniu de minim 2 ani
- cunoasterea unei limbi de circulatie internationala
- domiciliul in Municipiul Arad.

CV-urile se depun la sediul societatii din Arad, Str. Horia nr. 8.
Informatii la telefon **0257/256543.**

(929989)

SC BFT ITALIA SRL,
Arad, str. Padurii nr. 24,in incinta SC ERGAD TECHNOLOGY SRL
angajeaza:

1 PERSOANA PENTRU CONTROL DE CALITATE IN MECANICA SI CONTROLUL FUNCTIONARII UTILAJELOR.

Cerinte:
- **studii mecanice si/sau electrotehnice**
- **de prefereabil cu experienta de lucru in firme de asamblare mecanica.**
- **cunostinta de limba engleza si italiana**
- **cunostinte de OFFICE,INTERNET,EMAIL**
- **disponibilitate pentru deplasari in Italia**

Trimiteti CV la adresa: ***otilia.dimeny@ergad.eu***
sau prin fax 0257-306194

(929174)

ANUNŢ

Primăria Municipiului Arad anunţă că Târgul de Primăvară 2015 se va desfăşura în perioada 28 martie-15 aprilie, fiind stabilit un număr de 20 căsuţe care se vor amenaja pe strada Romul Veliciu (adiacent Palatului Administrativ).

Comercianţii interesaţi pot depune cereri pentru desfăşurarea comerţului stradal cu ocazia Târgului de Primăvară 2015 în perioada 16 -20 martie.

Cererile de desfăşurare a comerţului în cadrul Târgului se vor depune la Serviciul Relaţii cu Publicul şi vor fi însoţite de documente justificative (copie autorizaţie de funcţionare conf. Legii 359/2004 şi OUG 44/2008 vizate pe anul în curs sau certificat conf. Legii 31/1990, lista produselor ce se vor comercializa şi fotografii ale produselor).

(939280)

Lavoro Italia senza commissione (fara comision)

Per le stagioni estive e invernali per il settore alberghiero ricerchiamo il seguente personale:
Figure femminili:
- cameriera piani e pulizie generali, cameriera sala, reception, segretarie e estetista.

Figure Maschili:
- Lavapiatti, aiuto cuoco e tuttofare

Richiedesi esperienza pregressa di almeno un anno o due stagioni con età dai 23-40 anni
Stipendio mensile da € 1.100,00 a € 1.200,00 vitto e alloggio compreso Ricercasi Badanti con età dai 30 ai 45 anni stipendio € 700,00
Per la selezione inviare un CV completo di dati: foto del viso, esperienze lavorative e recapito telefonico al seguente numero di posta elettronica: italia@riasgservices.com
Cell. RO 0040-373 78 37 31 Cell. IT 0039-333 80 67 495

(909865)

TRANSILVANIA GENERAL IMPORT-EXPORT
distribuitor naţional al produselor Frutti Fresh, Burger, Izvorul Minunilor, Scandic etc.
ANGAJEAZĂ

• AGENT COMERCIAL de livrare
Cerinţe: minim studii medii; responsabil şi perseverent; permis de conducere cat.C şi experienţă în condus.
• MANIPULANT
Cerinţe: responsabil şi perseverent
Avantaje: posibilitatea de a lucra într-o companie stabilă în perioada de criză şi pe o perioadă nedeterminată.

CV-urile se trimit la tel/fax: 0257-274 228, e-mail: arad.director@tgie.ro până în data de 25.03.2015.
Vor fi contactate doar persoanele selectate pentru interviu. (516 - H 920856)

---

aradjob.ro

GARSONIERE

• **Cumpăr garsonieră,** apartament 1 cameră, banii jos, 0755.483.216, 0746.055.126. 842254

• **Vând garsonieră,** baie, bucătărie, etaj 1, str. Simfoniei- Micălaca, ☎0745.235.511, 0742.394.635. 929136

AP.2 CAMERE-ARAD

• **Acum cumpăr apartament 2- 3 camere, garsoniere. Plata pe loc!!! 0752.510.776.** 842293

• **Cumpăr apartament** 2- 3 camere, plata pe loc, 0746.055.126, 0724.512.512. 842254

• **Ofertă! Vând** apartament 2 camere, parter, central, decomandat- mobilat.Preţ acceptabil, ☎0740.697.521. 929804

• **Vând apartament** bloc 2 camere, str. V. Milea nr. 33, etaj 2, renovat, 51 mp, lângă notariat Veritas, 36.500 Euro. Telefon 0749.197.079. 926498

• **Vând apartament** îmbunătăţit, mobilat şi cu garaj, zona P-ţa Romană. Tel. 0721.147.600, seara. 920809

• **Vând apartament** 2 camere lângă Pedagogic, decomandat, utilat modern, parcare privată, 37.000 Eur/negociabil, ☎0744.559.668. 897725

• **Vând apartament** 2 camere neamenajat, str. I. Maniu P3. Telefon 0744.142.035. 897790

• **Vând apartament** 2 camere, central, decomandat, etaj intermediar, 29.500 Euro. Telefon 0749.586.726. 931138

AP.3 CAMERE-ARAD

• **Vând apartament** 3 camere decomandat, amenajat etaj 7/8, B- dul Revoluţiei, zona băncilor, 47.000 Euro, negociabil, 0723.285.988. 916537

APARTAMENT LA CASĂ

• **Vând apartament** la casă, 2 camere, baie, bucătărie, spaţ, 32.000 Euro, negociabil. Telefon 0751.373.460, 0743.353.266. 929105

• **Vând apartament** 130 mp, parter în vilă cu 3 apartamente, zona Boul Roşu. Telefon 0722.594.281. 931144

CASE-ARAD

• **Ofertă! Vând** casă nou construită, cartierul Europa. Preţ acceptabil, ☎0740.697.521. 929801

• **Vând casă** Cocorilor, spaţiu, etaj, 2 camere, nefinisat, 0773.337.538, 0257/289192. 931019

• **Vând casă** mare (9 camere, pensiune), în Micălaca, str. Poiana nr.1, 270.000 Eur, ☎0722.782.353. 920858

• **Vând casă** mare, 2 clădiri (corpuri), garaj, curte, grădină, în Arad, Bujac, aproape de Galleria Mall. Preţ negociabil. Tel. 0752.883.325. 938029

• **Vând casă** în Micălaca, str. Fluierului nr.2, 95.000 Eur, ☎0722.782.353. 920760

• **Vând casă** veche în cartier Sânicolaul Mic, suprafaţă totală 817 mp, front stradal 10 m. Telefon 0743.108.047. 907888

• **Vând casă,** Aradul- Nou, 1.500 mp, teren, toate utilităţile F.S.= 22 m. Preţ 48.500 negociabil, ☎0740.846.369. 920613

• **Vând casă,** B- dul Decebal, central, suprafaţă 115 mp. Tel. 0751.142.401. 931722

• **Vând urgent** casă pe Insula Mureş. Informaţii telefon 0740.778.613. 897803

CASE-JUDEŢUL ARAD

• **Vând casă** Dorobanţi 469, vizavi de piaţă, 25.000 Euro, 0741.056.463. 926487

• **Vând casă** la Iratoş cu toate dependinţele, livadă mare pe rod, S.T. 3.600 mp. Preţ 32.000 Eur, ☎0744.262.203. 920642

• **Vând casă** mică, o cameră plus bucătărie cu teren 1.600 mp în Covăsânţ lângă deal. Informaţii 0721.235.004. 931109

• **Vând casă** în Chişineu- Criş str. Mihai Viteazul nr.14. Tel. 0733.673.675. 929984

• **Vând casă** în Galşa, centru, 2.600 mp. Tel. 0257/274485. 894980

• **Vând casă** în localitatea Horia, preţ 17.000 Euro, negociabil. Telefon 0748.795.716. 919743

• **Vând casă** în marginea păşunii, saivan şi oi. Tel. 0751.788.407. 888484

• **Vând casă** 2 corpuri, locuibilă, Bodrogul Nou, teren 1.900 mp, 10 km de Arad, ☎0756.127.392. 919713

• **Vând casă** 3 camere, bucătărie, 2 băi, 2 coridoare, teren 1.100 mp, la Curtici,34.000 Eur/negociabil,☎0752.425.210. 918880

• **Vând casă,** Cladova, toate utilităţile. Preţ 35.000 Eur. Tel. 0745.794.914. 929993

• **Vând casă,** loc. Buhani- Dezna nr. 56, suprafaţă totală 880 mp, 0770.708.355. 897812

• **Vând casă** la Săntana renovată complet, tot confortul, 0749.197.142. 929950

• **Vând în** Olari casă mare împreună cu 3.000 mp teren, ☎0758.399.375. 928350

• **Vând sălaş** la 2 km de Arad, două camere de locuit, grajd pentru animale, adăpost pentru furaje, livadă, pomi pe rod 4 ha, teren arabil, preţ negociabil. Tel. ☎0755.332.108. 929161

CASE-ALTE JUDEŢE

• **Vând casă** trei camere, bucătărie, baie, hol, plus anexe, 1500 mp, în Batania sau la schimb apartament bloc, ☎0744.628.252. 918884

CASE DE VACANŢĂ-JUD ARAD

• **Vând căsuţă** pe ştrand, proprietate, zonă centrală, teren mare. Tel. 0770.693.895. 909714

• **Vând casă** odihnă în localitatea Baraţca, 1.000 mp. Tel. 0744.621.260. 908698

SPAŢII COM-ARAD

• **Vând hală** 350mpx 5,8 înălţime+ curte 110 mp, str. E. Murgu FN, 0722.840.224. 937563

• **Vând sau** închiriez clădire+ teren, Arad zona ultracentrală 900 mp, str. Octavian Goga 19, telefoane 0744.918.256, 0740.091.727. 917899

TERENURI LOCAL

• **NU RATAŢI OCAZIA!!!** Teren intravilan 500 mp locaţie foarte bună în zona Tabacovici pe Str. Maior Nicolae Dărăban. Preţ negociabil 52.000 euro. Tel. 0773.950.408 sau email ancavctr@gmail.com. Exclus agenţii!!! 794309

• **Vând loc** casă Oituz, 1.500 mp. Telefon 0744.350.815. 938035

• **Vând loc** de casă în Vladimirescu, zonă bună, utilităţi, ☎0743.502.222. 938024

• **Vând loc** de casă 1.000 mp, Aradul- Nou, str. Stan Dragu. Tel.0724.033.354. 907871

• **Vând teren** extravilan 2 ha. zona IAS Mureşul. Telefon 0748.451.766. 926480

• **Vând teren** intravilan cu casă veche în Bujac, 1080 mp, F.S.= 20 m. Tel. 0257/240412. 938813

• **Vând teren** sere, 11.200 mp. Telefon 0744.350.815. 938037

• **Vând teren,** Arad, Bujac, aproape de Galleria Mall, suprafaţă 524 mp. Preţ negociabil. Tel. 0752.883.325. 938034

TERENURI JUDEŢ

• **Vând grădină** Bodrogul- Nou 20 ari, posibilitate construcţii sau livadă 6 Euro/mp, 0757.699.015. 918851

• **Vând păşune** Olari, 5 ha, compactă, cu CF. Preţ 3.500 Eur/ha. Tel. 0741.158.777. 927204

• **Vând teren** pentru casă la Zimand- Cuz. Tel. 0742.332.453. 938817

• **Vând urgent** grădină în Cuvin, rog oferte serioase, negociabil, 0723.791.460. 931005

IMOBILE CHIRII

• **Închiriez apartament** cu 3 camere în Vlaicu, etaj 1, contorizat, Bl. Z5, Sc. B, ap.7. Tel. 0770.247.379, 0357/423191. 907873

• **Închiriez apartament** 2 camere, etaj II, nemobilat, zona Spital Judeţean (Policlinică). Tel. 0744.211.604, 0742.060.745. 927196

• **Închiriez apartament** 2 camere, decomandat, suprafaţă 80 mp, mobilat, utilat, etaj III, zona Praporgescu, Bl. 18. Preţ 250 Euro chirie+ garanţie. Tel. 0741.158.777, 0724.467.844. 927206

• **Închiriez apartament** 3 camere zona Vlaicu, semimobilat, 100Euro. Telefon 0257/347851. 928177

• **Închiriez casă** cu etaj (310 mp), zonă centrală. Ideal sediu firmă. Tel: 0722.293738. 783912

• **Închiriez apartament** 2 camere central, renovat, mobilat, dotat, pe termen lung, orele 14- 20. Telefon 0771.318.594. 929124

• **Închiriez apartament** 2 camere, 150 Euro, Polivalentă, 0722.239.387. 929942

• **Închiriez apartament** două camere, mobilat, etaj 3, Lebăda. Telefon 0744.491.691. 929972

• **Închiriez apartament** 1 cameră, conf. 1, mobilat, utilat, modernizat, zona Fortuna, bloc Petrom. Telefon 0757.610.273. 937561

• **Închiriez apartament** 2 camere, zona Vlaicu, recent renovat, posibilitate birouri, ☎0722.922.337. 938811

• **Închiriez garsonieră** lux, utilată, mobilată, Vlaicu, ☎0740.522.411. 920792

• **Dau în** chirie apartament 3 camere, zona Micălaca, ☎0723.613.714, 0745.701.167. 927202

• **Ofer cameră,** bucătărie, baie gratis unei femei harnice, curată (poate fi din judeţ), 0746.019.940. 938808

• **Ofer spre** închiriere apartament 1 cameră, mobilat, Grădişte. Telefon 0724.783.431, fără copii, fără animale de companie. 938025

SPAŢII COM-ARAD

• **Închiriez sau** concesionez cabinet stomatologic, zona Podgoria. Informaţii la 0726.214.336. 929170

• **De închiriat** spaţiu- 100 mp la demisol- renovat, utilităţi, pe str. Cloşca. Telefon 0722.273.939. 875622

• **Închiriez 6- încăperi,** pentru- birouri, ultramodern, zona Spital Judeţean (Policlinică). Tel. 0744.211.604, 0742.060.745. PRIMĂRIE, 0722- 257409. 930868

• **Ofer spre** închiriere imobil cu etaj pentru diferite activităţi: arhivă, birouri, cabinete sau depozit în Grădişte, lângă pod, vad bun. Telefon 0722.316.377. 930000

OFERTE LOCURI DE MUNCĂ

• **Angajăm şofer** profesionist cat.C 2 zile/ săptămână, salar atractiv, 0762.921.642.

• **Angajăm absolventă** studii superioare economice, cunoştinţe contabilitate pentru firmă activitate transport, hotel, restaurant. Tel. 0722.247.941, e- mail: im@migarad.ro

• **Angajăm bucătar** cu experienţă pentru restaurant. Tel. 0722.643.327.

• **Angajăm instalatori** sanitari, încălzire centrală, permis conducere, Germania. Tel. 0748.292.102.

• **Angajăm mecanic** camioane şi semiremorci. Telefon 0730.188.219.

• **Angajăm muncitoare** prelucrare maţe naturale. Salariu atractiv, tichete, transport, masă prânz, prime, 0257/289800. 930869

• **Angajăm muncitori** necalificaţi, lăcătuşi mecanici, tâmplar universal, mecanic întreţinere, 0749.151.408.

• **Angajăm muncitori** în fier forjat. Informaţii: 0729.120.596.

• **Angajăm personal** pentru Germania la îngrijit bătrâni şi animale, ☎0257/272325. 930978

• **Angajăm personal** pentru fast- food, bucătărie- vânzare. Tel. 0744.828.934. 938818

• **Angajăm urgent** şoferi cu atestate pt internaţional cu experienţă. Inf. 0737.508.213.

• **Angajăm vânzătoare** magazin alimentar zona gării, ☎0733.113.594, ☎0740.043.135. 929087

• **Angajez şofer** autobasculantă 40 tone. Experienţă obligatorie. Tel. 0723.648.086. 929155

• **Angajez şofer** pentru basculă şi tir pentru extern. Telefon 0745.144.455.

• **Angajez şofer** profesionist cu experienţă pentru România- Europa. Tel. 0757.632.211.

• **Angajez modelator** covrigi cu experienţă. Salariu atractiv. Rog seriozitate, ☎0723.648.778.

• **Angajez vânzătoare** pentru 3 schimburi. Masa inclusă, transport gratuit, ☎0740.012.972.

• **Brutărie angajează** patiser cu experienţă, salar atractiv, bonuri, 0744.918.256, 0740.091.727.

• **Căutăm femeie** serviciu şi economist pentru Grădişte. Contact 0732.016.294. 930926

• **Cabinet medical** caută pentru angajare/colaborare nutriţionist şi balneofizioterapeut. Tel. 0729.983.754.

• **Casă de** amanet angajează personal. Telefon 0758.236.323.

• **Caut bonă,** cunoştinţe limba engleză, pentru 2 copii. Detalii 0755.733.325.

• **Angajez operator** GPL pentru staţie carburanţi. Telefon: 0257.285499. 10926777

• **Firmă angajează** personal (femei, bărbaţi) pentru curăţenie. Telefon 0722.547.392.

• **Firmă curăţenie** angajează personal pentru Arad şi Chişineu Criş, ☎0733.771.686.

• **Hotel Phoenix** angajează ospătar. Telefon: 0724.301.508.

• **Restaurant angajează** bucătar, ajutor bucătar, femeie la vase, ospătar. Rog seriozitate! Informaţii 0257/280894. 937311

• **Restaurant nou** centru, angajează avantajos personal, pizzer. Telefon 0722.655.324.

• **Restaurant ultracentral** angajează bucătari şi ospătari cu experienţă. Telefon 0731.337.088.

• **S.C. angajează** personal pentru inventariere semiremorci. Contact: luni- vineri: 0734.007.773.

• **S.C. angajează** tâmplari, lăcătuş şi muncitori necalificaţi. Tel. 0745.138.200.

• **SC angajăm** facturist- casier. CV: tigeraradi@tigeramira.ro Telefon 0257/212266.

• **SC angajăm** manipulant depozit frigorific, zona Vlaicu. Tel. 0730.101.320.

• **SC angajează** şoferi cu atestat, curse extern 22T, prelată, 0725.234.626.

• **SC angajează** manipulant şi stivuitorist cu atestat. Nr. telefon 0725.347.838.

PRESTĂRI SERVICII

• **Acord garanţie,** repar maşini spălat automate, frigidere, domiciliul clientului, 0745.395.282. 918774

• **Execut lucrări** de construcţii: zidărie, faianţări, tencuieli, izolaţii. Telefon 0749.528.740. 897102

CONSTRUCŢII

• **Acasă aduc** balast, nisip, car moloz etc., 2- 20 mc, 0745.036.969. 930879

• **Aduc balast,** nisip, sort, pământ, lemne foc, ridic moloz, ☎0747.206.371. 867066

• **Aduc balast,** nisip, sorturi, lemne, ridic moloz, mraniţă. Tel. 0754.772.222. 920831

• **Aduc nisip,** balast, piatră concastă, moloz, mraniţă, etc., 0742.749.698. 929173

• **Vând lemne** foc tăiate, crăpate şi calitate. Telefon 0721.592.572. 920865

• **Vând 450** buc. ţiglă, model Tondach Efect Plus, preţ convenabil, 0257/231992. 929141

AUTO STRĂINE

• **Vând urgent** auto Cielo 1500, benzină+ gaz, avariat dreapta, faţă, piese schimb. Tel. 0757.044.798. 938022

ELECTRONIC PLUS

• **Vând combină** frigorifică stare foarte bună. Preţ 450 Ron/negociabil, ☎0749.091.691. 929974

• **Vând urgent** aragaz cu 4 ochiuri, stare foarte bună. Telefon 0357/414969, 0770.249079. 929971

Mama, cel mai scump cuvânt din viaţă. Se împlineşte un an de la pierderea iubitei noastre mamă şi bunică,

prof. MARIA ŞERBAN.

Parastasul de pomenire va avea loc duminică, 15 martie la Catedrala Ortodoxă Veche din Arad. Dumnezeu să o odihnească în pace!

Fam. Şerban

• **Vindem/Reparăm electrocasnice** second, frigorifice, maşini spălat, uscătoare, aragaze, electrice, televizoare, anvelope, vitrine comerciale, termopane. Reducere pentru schimb, rate, Lipova. Tel. 0744.796.542. 830997

MOBIDOM

• **Vând canapea** extensibilă din piele ecologică, culoare crem, stare impecabilă: * lungime- 2,35 cm (inclusiv mânere); * adâncime- 0,85 cm (şezut- 65 cm); * deschisă, are lăţime de aproximativ 1,5- 1,6 m; * pot dormi 2 pers, fără probleme. Telefon 0722.682.777. 919703

• **Vând mobilă** dormitor tip Nădlac şi altele. Tel. 0357/408957. 938737

• **Vând mobilier** bar, canapele şi măsuţe, navete bere, frigider, 0773.337.538. 931101

PIERDERI

• **Pierdut căţeluşă** Labrador în Sederhat, culoare alb- gălbui, vârsta 1 an, are curea la gât. Răspunde la numele de Alma. Dacă o găsiţi, contactaţi- mă la nr. tel.:0728.284.739. Ofer recompensă. 920861

• **Pierdut Certificat** constatator nr. 506690/15.03.2012 aparţinând Holiday Travel Desing S.R.L. îl declar nul. 938924

• **SC Mavica** Promociones SRL declară pierdut certificat constatator nr. 50345/2015 la punct de lucru nr. 506489/2012, nr. 54351/2008, nr. 50345/2015 la terţi. Le declar nule. 938399

PLANTE-FLORI

• **Vând butaşi** înrădăcinaţi de lavandă, 3 soiuri. Telefon 0736.964.345. 931124

• **Vând tărâţe** şi făină. Telefon ☎0744.190.192. 773939

• **Vând 100** baloţi lucernă, paie balotate, 10 tone porumb, 0741.641.080. 929983

ANIMALE-PĂSĂRI DOMESTICE

• **Cumpăr vaci** slabe, grase, lipsă calciu pentru abator. Telefon 0745.505.122. 929981

• **Cumpăr 10** vaci de abator şi de lapte şi 10 viţei Belga, 0746.414.369. 931004

• **Vând căţel** Ciobănesc de Bucovina original, talie mare, ☎0744.818.427. 938814

• **Vând găini** tinere ouătoare. Tel. 0748.322.489, 0772.289.366. 894981

• **Vând porc** de carne 150- 160 kg, în Arad. Preţ 7,50 lei/kg. Tel. 0740.499.205. 931066

• **Vând viţea** de un an, vacă gestantă luna VII- a. Tel. 0257/454169, 0756.241.224. 928206

• **Vând 1** vier pentru montă scrofiţe, 3 scrofiţe prăsilă şi 7 şoldani rasă de carne, 0257/380296, 0733.980.232. 917683

• **Vând 10** purcei. Tel. 0753.492.142. 929998

• **Vând 130** oi, localitatea Nădlac. Tel. 0721.309.781. 909692

• **Vând 39** stupi Dadant 440 Ron/bucată, pavilion apicol 36 familii complet, roata a 5- a, 25.000 Ron, ☎0745.986.992. 929861

• **Vând 8** grăsuni şi o scroafă pentru sacrificat, 0756.349.444. 917921

• **Vând 8** grăsuni de 3 luni, rasă carne, ☎0744.855.910, 0755.836.011. 938812

MAŞINI,UTILAJE,INSTALAŢII

• **Vând combinator** 4M tractor case 1455, 145 CP mic îngrăşăminte- lfron, 0747.424.251. 917920

• **Vând maşină** de rectificat rotund interior exterior, cuptor tratamente termice, 0722.840.224. 937567

• **Vând 2** automacarale Hydrom- 16 tone, în stare de funcţionare. Tel.0744.523.701. 919533

ÎMPRUMUTURI FINANCIARE

• **Ofertă împrumut** 1.000- 50.000 Euro! 12 luni! Act notarial! Garanţie imobiliară! Plată la final! Posibilităţi prelungire! Fără dobândă! Relaţii 0726.842.692! 0743.787.609!

DIVERSE

• **Cumpăr cositor,** neferoase, pene vechi şi noi, caroserii, baterii, 0746.414.369. 929999

• **Cumpăr pene** vechi şi noi, baterii auto uzate, fier vechi, neferoase. Tel. ☎0746.608.536. 930983

• **Cumpăr pene** vechi şi noi. Tel. 0748.912.117. 931905

• **Cumpăr pene** vechi- noi, fier vechi, caroserii, preţ bun, 0745.983.893. 905205

• **Cumpăr pene,** 40 lei/kg, cupru, alamă, cositor, fier, baterii, 0741.435.116. 919719

• **Cumpar Dosare,** Decizii Puncte ANRP. Tel: 0747/155.519 915834

• **Vând ţuică** 52 grade de prune, mere, pere, 50 l. Preţ 20 lei/litru,☎0257/372.824. 875726

• **Vând cazane** aramă pentru ţuică şi căldări pentru magiun, 0746.549.644. 931010

• **Vând 1** pompă recirculare pentru încălzire Grundfos 1" şi una Dab 1 1/2",0744.557.718. 937497

• **Vând 4.500** mp teren Şiria- deal, şuncă porc. Tel. 0744.643.288. 920841

• **Vând 4 porci,** între 120 şi 140 kilograme, la Semlac. Preţ negociabil. Tel: 0257/534.329.

Program mica publicitate:
B-dul Revoluţiei, nr. 81
luni-vineri: 8.00-18.00,
duminică: 9.00-13.00.

EVIDENŢIAZĂ-TE!

Talon valabil până în 31 martie 2015

Text: **DATA apariţiei:**.....

.....

.....

.....

.....

.....

.....

.....

Date personale:

Nume şi Prenume:

Telefon:

Buletin de identitate:

TALON + PREŢUL CATEGORIEI AFERENTE

Anunţurile se preiau zilnic, la ghişeu, până în ora 16⁰⁰, după această oră, se pot prelua doar prin intermediul sistemului online de preluare al anunţurilor disponibil pe www.jurnalaradean.ro . Anunţurile de mică publicitate din Jurnal Arădean se publică pe baza talonului din ziar
Redacţia nu îşi asumă responsabilitatea pentru conţinutul anunţurilor de mică publicitate!

JURNAL ARĂDEAN

Serova, după primul zbor în spațiu FOTO: EPA

Au revenit cu bine pe Terra

MOSCOVA. Un astronaut american și doi cosmonauți ruși au revenit cu bine pe Terra, aterizând în stepele din Kazahstan ieri dimineață, după o misiune de 167 de zile la bordul Stației Spațiale Internaționale (ISS).

Capsula spațială care i-a adus pe Pământ pe astronautul Barry „Butch" Wilmore și pe cosmonauții Alexandr Samokutiaev și Yelena Serova a aterizat cu bine la scurt timp după răsăritul Soarelui, la 147 de kilometri de orașul Zhezkazgan din Kazahstan.

După ce au fost scoși din capsula spațială, cei trei astronauți au fost plasați în fotolii ușor înclinate, într-o poziție care facilitează respirația, și au efectuat primul control medical după revenirea pe Terra. „Totul a mers bine, vă mulțumesc. Băieții sunt extraordinari și ne-am înțeles foarte bine", a declarat Yelena Serova, în timp ce un medic îi măsura pulsul și tensiunea. Yelena Serova a efectuat primul ei zbor în spațiu și a devenit prima femeie rusă care a ajuns la bordul ISS. Barry Wilmore și Alexandr Samokutiaev au încheiat fiecare cea de-a doua misiune în spațiu. **SURSA: MEDIAFAX**

Cea mai lungă prăjitură din lume

CANBERRA. Australia speră să intre în Cartea Recordurilor cu cea mai lungă prăjitură, printr-un desert realizat din zeci de mii de prăjiturele „lamington" (un desert tradițional australian cu glazură de ciocolată și nucă de cocos), întinse de-a lungul unui kilometru în orașul Adelaide. Potrivit postului ABC, circa 20.000 de prăjituri în formă pătrată au fost înșirate, alcătuind o uriașă prăjitură, în Centrul de Convenții din Adelaide (Adelaide Convention Centre), pentru a marca deschiderea unei noi aripi a clădirii. **SURSA: AGERPRES**

Snack-uri de acum 250 de ani

BERLIN. Arheologii germani au descoperit snack-uri cu o vechime de 250 de ani în cadrul unor săpături arheologice efectuate în orașul bavarez Regensburg. „Vă pot garanta că este vorba de cel mai vechi covrig descoperit vreodată", a declarat Silvia Codreanu-Windauer, de la Biroul pentru Conservarea Monumentelor din Landul Bavaria. Arheologii care efectuau săpături la un sit din centrul orașului au dezgropat rămășițele carbonizate ale unor chifle, a unui covrig și a unui croissant din secolul al XVIII-lea. **SURSA: AGERPRES**

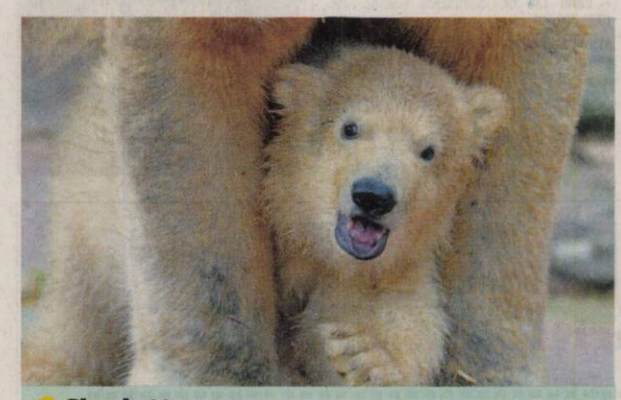

Charlotte
Puiul de urs polar, Charlotte, se acomodează cu țarcul de la grădina zoologică din Nuremberg. FOTO: EPA

O stea printre celebrități

MADRID. Actorul american Jim Parsons, vedeta serialului de succes „The Big Bang Theory", și-a inaugurat miercuri o stea pe „Bulevardul celebrităților" de la Hollywood. Jim Parsons, 41 de ani, care îl interpretează pe fizicianul Sheldon Cooper, a fost însoțit de colegii de platou, precum Kaley Cuoco-Sweeting și John Galecki, relatează AFP. Jim Parsons s-a declarat norocos pentru că interpretează „acest personaj incredibil" și i-a adus un omagiu creatorului serialului Chuck Lorre și echipei de actori de la „The Big Bang Theory", unul din serialele cele mai de succes din ultimii ani din SUA. Jim Parsons a câștigat un Golden Globe și patru Emmy Awards pentru rolul său de „nerd", pe care sclipirea intelectuală îl face să pară pretențios, dar care este cuceritor prin onestitatea sa. Personajul său, amator de tricouri, supereroi, jocuri video și benzi desenate, dar îndrăgostit de matematică, are milioane de fani în întreaga lume.

Jim Parsons FOTO: EPA

SURSA: AGERPRES

Onorată pentru carieră

CIUDAD DE MEXICO. Mexicul este „dragostea vieții mele" a declarat actrița spaniolă Victoria Abril la primirea Premiului Mayahuel al Cinematografiei Iberoamericane pentru întreaga carieră la Festival Internațional de Film de la Guadalajara (FICG), care se desfășoară până la 15 martie. „O tequila, repede" a glumit actrița după ce a primit acest premiu în cadrul unei scurte ceremonii înainte de proiectarea documentarului „Messi", al realizatorului spaniol Alex de la Iglesia. Victoria Abril și-a exprimat dragostea față de această țară, unde a venit pentru prima dată să filmeze „Río abajo" în anii 1980 și „s-a reîntors de atâtea ori ca turistă sau ca să lucreze". Actrița, supranumită „la chica de Almodóvar" pentru că a colaborat de numeroase ori cu celebrul regizor, este una din prezențele de marcă la festivalul care împlinește 30 de ani și unde se vor proiecta filmele sale „Sólo quiero caminar" (2008) și „Amantes" (1991), pentru care a primit Ursul de Argint la Berlinala din același an. **SURSA: AGERPRES**

Victoria Abril FOTO: EPA

Nou album Muse în iunie

LONDRA. Grupul britanic Muse a anunțat miercuri pe siteul său oficial lansarea celui de-al șaptea album al trupei - „Drones" - la 8 iunie și o serie de concerte în luna martie în Marea Britanie. „Acest album explorează călătoria omului, abandonurile și pierderea speranțelor în fața îndoctrinării din partea sistemului, pentru a ajunge o ‚dronă' umană, până la o eventuală evadare", a explicat solistul Matt Bellamy. Coperta albumului, care conține doisprezece melodii cu nume evocatoare („Psycho", „Defector", „Revolt" sau „Drones"), înfățișează o mână uriașă care ține un joystick care a înlocuit capul unui om așezat în fața unui computer.

Grupul a difuzat joi pe Youtube la ora 18.00 GMT noua melodie „Psycho", iar la 23 martie va difuza primul single al albumului, „Dead Inside". **SURSA: AGERPRES**

Matt Bellamy FOTO: EPA

www.aradon.ro
Mai multe poze cu Timea

Timea
Pasiunile ei sunt sportul și lectura.

Un eseu pentru o pensiune

S-a dat startul unui concurs de eseuri pentru a câștiga o superbă pensiune în SUA.

WASHINGTON. Dacă vă pricepeți la eseuri și doriți să deveniți managerul unei superbe pensiuni montane din statul Maine (SUA) cu 125 de dolari și 200 de cuvinte visul poate deveni realitate. „Center Lovell Inn and Restaurant" este o pensiune magnifică cu 10 camere construită în 1805 în vestul statului Mâine, într-o regiune cu munți și lacuri pe care actuala proprietară a câștigat-o, în 1993, participând la concursul care cerea persoanelor interesate să trimită „un eseu". „Însă după 22 de ani, a venit timpul să mă retrag", a scris Janice Sage pe site-ul pensiunii. Ea a lansat prin urmare un concurs care cere interesaților cu vârste de peste 18 ani, care pot proveni „de oriunde din lume" să răspundă la o întrebare simplă: „De ce aș vrea să dețin și să administrez o pensiune la țară?".

Proprietara pensiunii, Janice Sage FOTO: FAN

Persoanele interesate trebuie să completeze un formular - disponibil pe site-ul pensiunii - să trimită un eseu „de 200 de cuvinte sau mai puțin", „scris la computer sau de mână" și un cec valabil de 125 de dolari înainte de data de 7 mai. Doamna Sage speră să primească cel puțin 7.500 de scrisori, ceea ce i-ar permite să strângă 937.000 de dolari, suma estimată pentru proprietate. Un comitet va selecta primele 20 de eseuri dintre care un juriu independent vor decide câștigătorul și un eventual înlocuitor, în cazul în care primul renunță. Anunțarea câștigătorului se va face la 21 mai.

SURSA: AGERPRES

Se extinde în aeroporturi

PARIS. Cunoscutul chef și star TV britanic Jamie Oliver va deschide până în 2017 o rețea de restaurante cu specific italian în câteva aeroporturi din Europa, pentru a face cunoscute pasagerilor europeni deliciile bucătăriei din zona Alpilor, scrie lejdc.fr. Bucătarul britanic, originar din Essex, conduce șase restaurante cu specific diferit, printre care și Jamie's Italian. Cunoscut pentru promovarea unei alimentații sănătoase bazate pe ingrediente proaspete, Oliver este și un adept al bucătăriei transalpine. Primul restaurant Jamie's Italian în Europa va fi deschis peste doi ani pe aeroportul Nisa de pe Coasta de Azur. Restaurante Jamie's Italian vor mai fi deschise în aeroporturi din Germania, Elveția, Olanda. **SURSA: AGERPRES**

Jamie Oliver FOTO: EPA

Disney publică 20 de cărți

LOS ANGELES. Grupul Disney va publica în toamna acestui an 20 de cărți inspirate din universul francizei „Războiul stelelor", care vor încerca să facă legătura între „Întoarcerea lui Jedi: Ediție Specială" (1983) și al șaptelea opus, „Star Wars: Episode VII - The Force Awakens", ce va fi lansat în decembrie. Potrivit The Guardian, noile cărți vor umple golul dintre pelicula din 1983 și mult așteptatul „Star Wars: Episode VII - The Force Awakens", regizat de J.J. Abrams. Noile cărți vor fi considerate „autentice", spre deosebire de volumele din seria „Star Wars Expanded Universe", despre care compania Lucasfilm, deținută de grupul Disney, a spus că nu se înscriu în spiritul francizei.

FONDAT 1989, APARE LA ARAD, TEL. 0257/281.802, E-MAIL: REDACTIA.JURNALARADEAN@RUSSMEDIA.RO; PUBLICITATE.JURNALARADEAN@RUSSMEDIA.RO

JURNAL ARĂDEAN

o marcă russmedia

Cum porţi fusta de dantelă în 2015

PAGINA 6

Bronz pentru Suzana Milovanovic la Cupa României

PAGINA 10

LUNI
16 MARTIE 2015
ANUL XXVII, NR. 7228
16 PAGINI - 1,50 LEI

15° Temperaturile se vor situa între 2 şi 15 grade. Vântul va sufla cu 12 km/h.

DIMINEAŢA AMIAZA SEARA

Protest pe DJ709 FOTO: V.O.

Protest pe drumul Arad-Şiria

ARAD. Zeci de arădeni s-au adunat, sâmbătă, pe DJ709, la ieşira din Horia către Şiria şi, ulterior, la ieşirea din Şiria către Pâncota, pentru a atrage atenţia autorităţilor asupra drumurilor proaste şi periculoase. /P.8

Flavius Măduţa FOTO: JA

Măduţa, despre situaţia pasajelor

ARAD. Multe întrebări legate de situaţia pasajelor de la Arad. Multe acuze şi aşteptări legate de cele două obiective de mare interes pentru judeţul Arad, dar şi pentru cei care tranzitează oraşul. Deputatul arădean PSD, Flavius Măduţa a solicitat un răspuns oficial de la CNADNR legat de aceste subiecte fierbinţi pentru judeţ. /P.3

Loto din 15 martie

6/49:	43, 17, 34, 35, 47, 3
NOROC	2719173
5/40:	18, 14, 13, 28, 32, 19
JOKER	10, 7, 20, 12, 23/6

În coş

Categorii de produse care se cumpără mai puţin.

	%
băuturi alcoolice	37
produse cosmetice	31
băuturi non-alcoolice	15
alimente	33
produse de îngrijire a locuinţei	27
produse de igienă personală	6
ţigări	25

sursa: ISAA Center

9 771220 748010 15053

16 luni pentru o viaţă de om

Un poliţist judiciarist, condamnat la închisoare pentru moartea unui om.

ARAD. Viaţa unui tânăr a luat sfârşit, în timp ce alţi doi tineri au avut parte de destine tragice: unul, vinovat, a ajuns la închisoare şi celălalt a rămas cu sechele pe viaţă. Cel care a provocat tragedia a fost un poliţist judiciarist, în vârstă de 22 de ani (la data comiterii accidentului: 2012) angajat al Inspectoratului de Poliţie al Judeţului Neamţ. În luna septembrie a lui 2012 a provocat un accident soldat cu moartea celui mai bun prieten al său cu care se cunoştea din şcoala gimnazială, fiind colegi la Liceul Teoretic „Vasile Goldiş" (actualmente Colegiul Naţional „Vasile Goldiş") din Arad. Cei doi au rămas în relaţii de prietenie de pe vremea când erau copii, colegi la şcoală şi se vizitau cu diferite ocazii, ieşind împreună, în oraş şi cu alţi foşti colegi de şcoală sau prieteni comuni. Accidentul provocat de poliţist s-a soldat şi cu rănirea gravă a unui alt tânăr de 20 de ani. Acesta a avut nevoie de 90 de zile de îngrijiri medicale din cauza rănilor foarte grave suferite în urma accidentului. A durat mai bine de doi ani ca instanţele să pronunţe o sentinţă definitivă în acest caz. El a ajuns la Înalta Curte de Casaţie şi Justiţie. Abia în 2014 a fost pronunţată decizia definitivă în acest caz: 1 an şi 4 luni de închisoare. /P.8

Mai multe foto pe www.aradon.ro

Maghiarii din Arad şi-au sărbătorit ziua

Circa 300 de arădeni de origine maghiară şi câţiva veniţi din Ungaria, au participat, ieri, la manifestările organizate în Parcul Reconcilierii din Arad, cu ocazia Zilei maghiarilor de pretutindeni. A fost linişte cu excepţia unui incident provocat de un cetăţean care a încercat să expună steagul secuiesc. A fost însă calmat fără probleme de către jandarmi. FOTO CĂLIN ANDRA

A scăpat ca prin minune după ce a căzut de la etajul II

Un copil de 4 ani şi jumătate ani a căzut, duminică după amiaza, de la o înălţime de peste 7 metri.

ARAD. A scăpat ca prin minune după ce a căzut de la etajul doi al unui apartament din cartierul Micălaca. Un copil de patru ani şi jumătate a ajuns, duminică după amiaza, la spital după ce s-a prăbuşit de la geamul camerei aflate la etajul doi al unui bloc din municipiu. Din fericire, a căzut pe pământul acoperit cu iarbă şi a scăpat fără măcar să îşi rupă vreun picior sau o mână. Mai mult chiar, s-a ridicat singur de jos şi a vrut să meargă acasă. A fost luat în braţe de mama lui care, dându-şi seama de ceea ce s-a întâmplat, a alergat pe scări în spatele blocului, acolo unde şi-a găsit copilul în picioare. La faţa locului a fost chemat un echipaj SMURD care l-a transportat la Spitalul Judeţean Arad pentru investigaţii. Din declaraţiilor medicului de pe autospecială, copilul era cooperant, conştient, fără deficit motor, fără semne de fractură, dar cu dureri de burtă, ceea ce poate indica unele leziuni interne.

Se presupune că cel mic se juca în patul supraetajat, situat lângă geam, s-a dezechilibrat şi a căzut de la 7 metri pe fereastra deschisă. JA-M.A.

Workshop de dans contemporan

ARAD. Oportunitate pentru arădenii curioşi sau pasionaţi de dansul contemporan. Coregraful Attila Bordás va susţine în perioada 28-29 martie un work-shop care le oferă participanţilor posibilitatea să experimenteze îndeaproape dansul contemporan. Work-shop-ul se întinde pe durata a opt ore şi va fi organizat sâmbătă şi duminică între orele 11-13, respectiv 17-19. /P.5

La cursuri FOTO: FAN

A tranzitat Aradul

Un convoi militar aparţinând Forţelor Terestre Americane, format din zeci de tancuri şi maşini blindate îmbarcate în trenuri, a intrat pe teritoriul României prin vama Curtici şi a ajuns în judeţul Constanţa, ultima oprire a acestuia fiind la Baza Aeriană Mihail Kogălniceanu. Potrivit Ministerului Apărării Naţionale, „militarii americani şi echipamentele din aceste transporturi vor participa la exerciţii comune cu militarii Armatei României." FOTO: CLABOO MEDIA

Video pe www.aradon.ro

Vasile Ştiube FOTO: D.D.

Birocraţia bate viaţa la DGASPC

ARAD. Vasile Ştiube - bătrânul a cărui poveste v-am prezentat-o săptămâna trecută - va pierde încadrarea în grad de handicap deoarece Comisia superioară nu a răspuns contestaţiei depuse acum cinci luni. /P.5

Administratorii au o nouă obligaţie

ARAD. Noi prevederi legale, noi obligaţii pentru cei care administrează blocurile au intrat în vigoare din această duminică. /P.4

Contestaţie cu amânare

TIMIŞOARA. Familia Colţeu nu vrea să se împace nicicum cu ideea că nu mai are voie să taie şi să vândă lemnul din pădurea Nadăşului, aşa că a deschis un nou proces pentru a anula documentul prin care ITRSV le interzice să mai taie lemnul din pădurea Nadăşului. /P3

Nagy, inspirat FOTO: L.S.

Schimbările au făcut diferenţa

ARAD. UTA a reuşit să se impună în faţa ultimei clasate din C4, Viitorul Craiova, dar nu fără a avea emoţii. Antrenorul Roland Nagy a fost, însă, inspirat cu schimbările, iar cei de pe bancă au intrat cu un suflu nou. De la 1-1, cu contribuţia rezervelor, s-a făcut 3-1. /P.9

Remember: 16 martie

1680 A murit François de la Rochefoucauld, filosof, moralist francez (n. 1613)

1736 A murit Giovanni Battista Pergolesi, compozitor italian (n. 1710)

1839 S-a născut Sully Prudhomme, scriitor francez (d. 1907)

1883 S-a născut Carol Ardeleanu, prozator român (d. 1949)

1892 S-a născut César Vallejo, poet, prozator, eseist peruan (d. 1938)

1897 S-a născut Margareta Sterian, pictoriţă, poetă (d. 1992)

1903 S-a născut Jules Cazaban, actor (d. 1963)

1906 S-a născut Traian Gheorghiu, publicist, dramaturg (d. 1982)

1913 S-a născut Radu Brateş, poet şi prozator (d. 1973)

1924 S-a născut Horia Şerbănescu, actor (d. 2010)

1926 S-a născut **Jerry Lewis**, actor şi regizor american

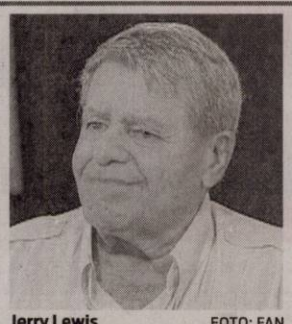

Jerry Lewis FOTO: FAN

1930 S-a născut Tommy Flanagan, pianist american (d. 2001)

1941 S-a născut Bernardo Bertolucci, regizor italian

1957 A murit Constantin Brâncuşi, sculptor român (n. 1876)

1966 Astronauţii americani Neil Armstrong şi David Scott, aflaţi la bordul navetei Gemini 8, reuşesc prima conectare a unei navete spaţiale cu echipaj uman cu un alt obiect, o rachetă Agena

2005 A murit Adrian Marino, istoric, teoretician literar şi eseist român (n. 1921)

2008 Ola Brunkert, fostul toboşar al grupului suedez Abba, a fost descoperit mort în vila sa din Baleare, Spania (n. 1946)

Telefoane utile

☎ INFORMAŢII TELEFONICE: 118.932; ☎ ROBOT: 1958; ☎ APEL UNIC DE URGENŢĂ (SALVARE, POLIŢIE; Pompieri): 112; ☎ PRIMĂRIA MUNICIPIULUI ARAD: Program de relaţii cu publicul (camera 5) luni-vineri între orele 8-20. Tel.: 0257/284.744; tel. centrală: 0257/281.850; ☎ S.C. E.ON GAZ ROMÂNIA - Sucursala Arad - Dispecerat şi intervenţie telefon:0357/403.321; ☎ DERANJAMENTE CURENT ELECTRIC: 0257/929; ☎ INFORMAŢII CFR: 0257/231.777; ☎ PROTECŢIA CONSUMATORULUI: B-dul Revoluţiei, nr. 50. Telefon: 0257/257.049; ☎ POLIŢIA LOCALĂ: 0257/939.

Sudoku

ÎNCEPĂTORI

REGULI:
În fiecare bloc sunt câteva cifre între 1 şi 9, stabilite dinainte. Acestea trebuie completate cu cifrele lipsă, în aşa fel încât fiecare număr să figureze o singură dată. De asemenea, cifrele de la 1 la 9 trebuie să figureze o singură dată atât pe rândurile orizontale cât şi pe coloanele verticale ale celor nouă blocuri luate împreună.

1		6	9					
2		3					4	
	4		1					
	6	1		2				7
		9		3				
5		2				4		
	9						7	8
			3	7	4			9
6							2	

AVANSAŢI

	3						1	5
7	9	5		3			2	8
		6	2					
	7							
	8	9		4				
		1		9		4		
					7			
			3	2			9	6
		2				8		7

Soluţiile jocurilor din numărul precedent:

ÎNCEPĂTORI

4	3	7	2	8	9	6	5	1
8	1	6	7	3	5	4	2	9
5	2	9	1	4	6	7	3	8
6	4	5	3	7	8	9	1	2
2	7	8	4	9	1	3	6	5
1	9	3	5	6	2	8	4	7
3	8	2	6	1	7	5	9	4
7	5	4	9	2	3	1	8	6
9	6	1	8	5	4	2	7	3

AVANSAŢI

7	9	3	6	5	1	4	8	2
1	8	2	9	7	4	6	3	5
5	6	4	3	2	8	7	9	1
4	1	6	5	9	7	8	2	3
2	3	7	1	8	6	9	5	4
9	5	8	2	4	3	1	7	6
8	7	1	4	3	5	2	6	9
3	4	9	7	6	2	5	1	8
6	2	5	8	1	9	3	4	7

UNDE MERGEM în Arad

Cinema

CINEMA CITY ATRIUM

- **50 de umbre ale lui Grey, orele 16:20, 18:50**
- **Aferim, orele 14:40; 16:50; 19:00; 21:10**
- **Ascensiunea lui Jupiter -3D, orele 20:20**
- **Băiatul din vecini- 15.40, 22:50**
- **Cenuşăreasa- dublat, ora 13.50, 16.10, 18:30**
- **Cenuşăreasa- subtitrat, ora 19.10, 20.50**
- **Chappie, orele 14:30, 17:00, 19:40, 22:20**
- **De ce eu?, orele 14:20; 17:40**
- **Efectul Lazarus orele 17:00, 21:40**
- **Femeia în negru2: îngerul morţii, orele 21.30**
- **Focus, orele 13:00, 15:10, 17:20, 19:30, 21:40**
- **Lunetist American, orele 21:20**
- **Mielul Shaun, orele 14:20, 14:50**
- **Nuntaşi de închiriat, orele 19:20**
- **O zi în pantofii altcuiva, orele 13:40, 15:50; 18:00, 20:10, 22:30**
- **Pene galbene -3D, ora 13:40**
- **SpongeBob:Aventuri pe uscat -3D, orele 13:20, 15:20, 17:20**
- **Urmărit în noapte, ora 14:50, 17:30, 19:50, 22:10**

CINEMA CITY GALLERIA

- **50 de umbre ale lui Grey, orele 18:50, 21:20**
- **Ascensiunea lui Jupiter -3D, orele 16:20, 19:10**
- **Cei 6 super eroi -3D, ora 13:00, 15.10**
- **Cenuşăreasa- dublat, ora 14.40, 17.00**
- **Cenuşăreasa- subtitrat, ora 19.20, 21.40**
- **Chappie, orele 14:00, 16:30, 19:00, 21:30**
- **Femeia în negru 2: Îngerul morţii, orele 17:20, 22:00**
- **Ispita, orele 17.30, 19.40, 21.50**
- **Focus, orele 13:40, 16:00, 18:20, 20:30, 22:40**
- **Mielul Shaun, orele 13:00, 14:50**
- **Nuntaşi de închiriat, orele 16:40, 19:30, 21:50**
- **Pene galbene -3D, ora 14:10, 15:30**
- **SpongeBob:Aventuri pe uscat -3D, orele 14:10, 15:30**
- **Urmărit în noapte, ora 13:50, 16:10, 18:30, 20:50**

Expoziţii

- **COMPLEXUL MUZEAL ARAD** (Palatul Cultural, Piaţa G. Enescu 1): • **„Arheologia arădeană de-a lungul vremii”**; • **„Reptile vii”** (intrarea dinspre Parcul copiilor); • **„Un duel vizual”**, expoziţia artiştilor fotografi Dan N. Buruleanu şi Lucian Ionică din Timişoara (Sala Ştiinţele Naturii 2); • **Sunt obiect de muzeu, caut vizitator** (orele 9-17)

Sănătate

● **CABINET GINECOLOGIC:** Cabinet ginecologic Arad, B-dul Decebal 11 (lângă Hotel Aradul), chiuretaj medicamentos, eco 4 D, test PAP.TEL: 0770823850, 0723643581

● **Policlinica DR. TURCIN, oferă:** Cardiologie (EKG, Ecografie cardiacă, Doppler vascular, Holter EKG si TA, Test de efort), Oftalmologie **(NOU - chirurgie pol anterior; CV computerizat; optică medicală)**, ORL (videoendoscopie), pneumologie, gastroenterologie, neuropsihiatrie, medicină de familie, ecografii generale. **Telefon: 0257/285510, www.policlinica-turcin.ro.**

● Farmacia GLYKON - UTA, Bl U 6 (vis-a-vis de biserica în construcţie). DESCHIS ZILNIC: LUNI-VINERI 07.00 -21.00 SÂMBĂTĂ şi DUMINICĂ 08.00-18.00. **Telefon: 0257/ 241197.**

Întreruperi de curent

Marţi, 17 martie 2015. În Municipiul Arad, h 8.30 – 18.30: Străzile Viilor, Armoniei, Petuniei, Pinului, Colţişor, Bagdazar, Merişor, Molidului (p).

Pieţe şi târguri

Astăzi este zi de piaţă la Cîrtici, Nădlac, Bocsig, Gurahonţ, Moneasa, Pilu, Vladimirescu. **Tot astăzi se organizează târg săptămânal la** Gurahonţ şi Bârzava.

Mâine, marţi, este zi de piaţă la Sebiş, Almaş, Apateu, Semlac, Sântana, Şilindia, Vârfurile.

Horoscop

BERBECUL (III.21.-IV.20.)
Aveţi succes în afaceri, dar sunteţi nevoit să faceţi mai multe drumuri scurte. Sprijinul cel mai important îl primiţi din partea unei persoane mai în vârstă, care vă apreciază corectitudinea.

TAURUL (IV.21.-V.20.)
S-ar putea să fiţi încordat din cauza colaborării dificile cu un partener de afaceri. Este indicat să amânaţi orice decizie în privinţa investiţiilor, pentru că aveţi dificultăţi de concentrare.

GEMENII (V.21.-VI.21.)
Chiar dacă sunteţi preocupat de probleme personale presante, ar fi bine să acordaţi mai multă atenţie relaţiilor cu persoana iubită.

RACUL (VI.22.-VII.22.)
Sunteţi în formă şi aveţi ocazia să rezolvaţi o problemă financiară a familiei. Puteţi să vă ocupaţi de probleme serioase din domeniul afacerilor şi să finalizaţi lucrări începute cu mai mult timp în urmă.

LEUL (VII.23.-VIII.23.)
Primiţi un cadou din partea unei persoane dragi din familie, de care vă bucuraţi în mod deosebit. Capacitatea de comunicare este excelentă.

FECIOARA (VIII.24.-IX.23.)
În cursul dimineţii, luaţi o decizie în urmă căreia sunteţi nevoit să vă schimbaţi programul. S-ar putea să fiţi contactat de câţiva prieteni, cu care faceţi pregătiri pentru o petrecere.

BALANŢA (IX.24.-X.23.)
Uşurinţă în comunicare favorizează relaţiile cu cu cei din jur. Se întrevede o călătorie în interesul familiei. Puteţi avea câştiguri mari din activităţi comerciale.

SCORPIONUL (X.24.-XI.22.)
Dimineaţă s-ar putea să fiţi cu capul în nori şi să neglijaţi problemele importante. Vă recomandăm să nu începeţi activităţi noi, pentru că s-ar putea să luaţi decizii greşite.

SĂGETĂTORUL (XI.23.-XII.21.)
Trebuie să luaţi o decizie importantă în privinţa relaţiilor cu persoană iubită. În prima parte a zilei sunteţi tentat să vă implicaţi în mai multe activităţi în acelaşi timp. Noroc că vă ajută prietenii!

CAPRICORNUL (XII.22.-I.20.)
S-ar putea să plecaţi într-o călătorie neprevăzută în interes familial. Este o zi favorabilă comunicării şi negocierilor. Aveţi şanse să finalizaţi o lucrare în care aţi investit mulţi bani.

VĂRSĂTORUL (I.21.-II.20.)
Zi favorabilă comunicării şi călătoriilor în interes de afaceri. Pe plan sentimental, luaţi o decizie care determină schimbări benefice pentru viitor. Seara sunteţi invitat la prieteni.

PEŞTII (II.21.-III.20.)
Primiţi un cadou de la persoana iubită, iar prietenii vă invită într-o excursie. În partea a doua a zilei, sunteţi nevoit să luaţi o decizie importantă pe plan sentimental.

Citire apometre

Marţi, 17 martie 2015. Blocuri P-ţa Miorița, Imaşului, Exterior, Byron, blocuri 102-150, 151-200, 301-325, 501-550, 551-585, 601-620, 701-734 Micălaca, Voinicilor, Ciobanului, Dreptăţii, Frăţiei, Busuioc, Fluierului, Stânjenel, Vrancei, I.B. Deleanu, P-ţa Carpaţi, Hatmanul Arbore, Magnoliei, Leandrului, Iederei, Progresului, Sportului, Leu, T. Grozăvescu, Ghe. Groza, Slatinei, Sever Bocu, Predeal, Fluturilor, Dâmboviţei, Oborului, Ghioceilor, Lupeni, Craiovei, Lăcrămioarelor, Nufăr, T. Brediceanu, Dragoş Vodă, Ep.R. Ciorogariu cu soţ, Islazului, Mărăgăritar, Remus, Putnei, Moşilor, Malul Mureşului, 9 Mai, Romei, Eroul Necunoscut, Occident, triumfului, Labirint, T. Şandor.

Miercuri,18 martie 2015. Blocuri 7-48 Pasaj, blocuri Dr. I. Suciu, blocuri I. Maniu, blocuri 151-200, 201-255A, 301-325, 551-585, 601-620, 701-734 Micălaca, blocuri „A”, „N” Calea Aurel Vlaicu, blocuri Haţeg, Fluturilor, Predeal, blocuri calea Romanilor, Patria, Moţilor, Haiducilor, M. Scaevola, C. Coposu, T. Vladimirescu, P-ţa Spitalului, G. Birta, Banu Mărăcine, Păşunii, Gherghinei, Abrud, Digului, Hortensia, Moraviei, I. Mureşan, V. Necula, Mierlei, Şt. O. Iosif, Salontei, Prunului, Ţichindeal, Ulpiu, Alunului, Zânelor, Nădejde, Emilian, Laurian, Aron Pumnul, Ghioceilor, Lupeni, Craiovei, Lăcrămioarelor, Nufăr, T. Brediceanu, Dragoş Vodă, Porumbacului, Vulturilor, Veseliei, Mehedinţeanu, Filotei, Volta, Lungă, Rosmarinului, Dumbrava Roşie, Vadului, Cuptorului, Podului, Bulgară, Rodnei, L. Rebreanu, Ardealului, I. Jianu, Milcov, D. Cantemir, Toporaş, Arcaşilor.

Vremea

Luni, 16 martie

www.aradon.ro

6° LA ORA 6 — temperaturile se vor situa între 2 şi 6 grade. Vântul va sufla cu 12km/h dinspre ESE.

12° LA ORA 18 — temperaturile se vor situa între 10 şi 12 grade. Vântul va sufla cu12km/h dinspre SE

Ziua precedentă

Arad	2–14	Umiditate:	61%
Lipova	2–14	Presiune:	1015.92mb
Chişineu- Criş	2–14	Precipitaţii:	0 %
Săvârşin	1–13	Vânt:	9 km/h
Sebiş	1–13	Direcţie vânt:	ESE

Azi

Temperaturile se vor situa între 2 şi 15 grade. Vântul va sufla cu 12 km/h, dinspre ESE.

Soarele

Răsare: 06:47
Apune: 18:38

FAZELE LUNII

20.03 · 27.03 · 4.04 · 12.04

MARŢI	MIERCURI	JOI	VINERI
2° 16°	0° 12°	1° 12°	2° 12°
senin	senin	senin	senin

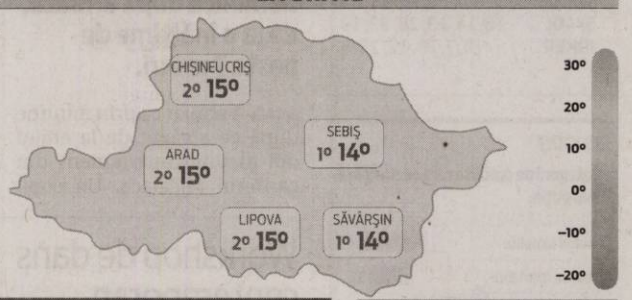

Calendar

Biserica ortodoxă: Începutul Postului Mare; Sf. Mc. Policarp, Ep. Smirnei; Sf. Cuv. Gorgonia (Canonul cel Mare, partea I; (Zi aliturgică) (Numai seara, pâine şi apă)
Biserica greco-catolică: Începe Postul Mare. Post şi ajun; Sf. ep. m. Policarp al Smirnei
Biserica romano-catolică: Sf. Policarp, ep. m.

Prognoză pentru trei zile

Temperaturile minime vor fi cuprinse între 0 şi 2 grade, iar cele maxime între 12 şi 16 grade.

Temp.minime: 0-2°C
Temp.maxime: 12-16°C.

JURNAL ARĂDEAN
B-dul Revoluţiei nr. 62, Arad
BRAT Auditat de BRAT
Reclamaţii difuzare: 0257/212.032

Director de vânzări: Mircea Ţîşcă (8427)
Secretariat: 0257.281802 (centrala), fax - 0257.212.012
Şef departament difuzare: Carmen Csordas
Marea publicitate: 0257.280904
Mica publicitate: 0257.210775; B-dul Revoluţiei, nr. 81
Tiparul executat la: Tipografia Russmedia Kft. Debrecen

Redactor şef: Adriana Barbu (8416) Responsabil de număr: Leo Sfâra
Secretar general de redacţie: Gabriela Groza (8423); Departamente: Eveniment: Simona Butaru, Monica Ardelean (8405), Alin Gherasim (8417), Ioana Costaş (8414); Politic: Simion Todoca (8434); Economic: Andreea Pintea (8415); Cultură, Învăţământ: Vasile Filip (8421); Social: Diana Duţu (8413); Sport: Daniel Scridon (8424), Leo Sfâra (8422), Dan Lazăr (8406).
Tehnoredactare: Ghizela Şerban (8409), Munteanu Daniel (8411).
REDACŢIE: tel. 0257.281802 (centrala); fax 0257.212.012, 0257.228.592; e-mail:redactia.jurnalaradean@russmedia.ro, adevaruldearad@russmedia.ro, publicitate.jurnalaradean@russmedia.ro, publicitate.adevarul@russmedia.ro

Contestaţie cu amânare pentru familia Colţeu

Familia moştenitoare Colţeu a deschis un nou proces pentru a anula documentul prin care ITRSV le interzice să mai taie lemnul din pădurea Nadăşului.

Activitatea Ocolului a fost suspendată FOTO:JA

TIMIŞOARA. Familia Colţeu nu vrea să se împace nicicum cu ideea că nu mai are voie să taie şi să vândă lemnul din pădurea Nadăşului. Inspectoratul Teritorial de Regim Silvic şi Vânătoare Oradea (ITRSV) a emis, în luna aprilie a anului trecut, un ordin prin care activitatea Ocolului Silvic Privat Nadăş a fost suspendată. Mai precis, proprietarii ocolului nu au mai avut voie să comercializeze lemn. Imediat după emiterea acestui ordin, familia Colţeu a atacat documentul la Tribunalul Arad. Instanţa a decis că ordinul este unul legal, aşa că a respins solicitarea familiei Colţeu de anulare a actului cu pricina. Însă marii moştenitori ai Aradului nu s-au lăsat, şi au atacat sentinţa la Curtea de Apel Timişoara. Şi această instanţă a menţinut decizia Tribunalului Arad, iar ordinul a rămas în vigoare.

Încă o acţiune

Cu toate acestea, familia Colţeu nu s-a lăsat descurajată. A urmat un nou proces care a avut recent prima înfăţişare. De această dată familia moştenitoare a deschis acţiune pe contestaţie în anulare, un stadiu procesual extraordinar. Totul pentru a putea vinde din nou mii de metri cubi de lemn din pădurea Nadăşului. Tot Curtea de Apel este instanţa care judecă şi acest nou dosar. Dar instanţa a decis să demareze acţiunea cu o... amânare. Aşa că familia Colţeu mai are de aşteptat până în data de 30 aprilie pentru a-şi susţine acţiunea în faţa magistraţilor Curţii de Apel. **JA-A.G.**

Părţile din proces

Nu mai puţin de 16 intimaţi numără dosarul în care contestatori sunt doar trei: Colţeu Alexandru, Colţeu Viorica şi Ocolul Silvic Privat Nadăş SRL. Cei trei au chemat în judecată de la simpli locuitori ai Nadăşului până la ITRSV Oradea, dar şi Direcţia Silvică Arad.

„Lucrările la pasaje, blocate de clientela PDL"

Deputatul Flavius Măduţa a solicitat CNADNR răspunsuri legate de cele două pasaje din Arad.

Flavius Măduţa FOTO:JA

ARAD. Multe întrebări legate de situaţia pasajelor de la Arad. Multe acuze şi aşteptări legate de cele două obiective de mare interes pentru judeţul Arad, dar şi pentru cei care tranzitează oraşul. Deputatul arădean PSD, Flavius Măduţa a solicitat un răspund oficial de la CNADNR legat de trei subiecte fierbinţi pentru judeţ: situaţia pasajelor şi lucrările de reparaţii la DN7.

„Am dorit să obţin un răspuns oficial legat de situaţia celor două pasaje de pe centura Aradului şi de lucrările la DN 7. Din păcate, în privinţa pasajelor, aşa cum se poate observa din răspunsul CNADNR, suntem tributari modului în care au fost alocate aceste lucrări în timpul guvernării PDL, unor firme care nu pot sau nu doresc să lucreze. Deşi sunt bani alocaţi, problemele juridice împiedică derularea lucrărilor în ritm normal. Pentru pasajul din Micălaca contractul este reziliat şi se reia procedura de licitaţie. La pasajul de la CET, firma care a câştigat licitaţia intră în penalizări pentru întârziere. În ceea ce priveşte starea proastă a DN 7, există promisiunea CNADNR de a interveni pentru reparaţii cu mixtură asfaltică de îndată ce se încălzeşte vremea", a spus deputatul Flavius Măduţa.

Răspunsurile CNADNR

Legat de pasajul de la CET, unde lucrările sunt finalizate în procent de 62%, CNADNR a explicat: „Deoarece termenul de finalizare al lucrărilor era data de 27.08.2014, constructorul neîncadrându-se în aceste termen, începând cu data de 28.08.2014 constructorul se află sub incidenţa aplicării penalităţilor de întârziere, conform prevederilor contractuale. Termenul de finalizare al lucrărilor asumat de constructor este 31.05.2015". Pentru al doilea pasaj, unde lucrările sunt realizate în procent de 25,2%, „contractul de lucrări este realizat cu data de 28.11.2014. În cursul trimestrului I se va demara procedura de achiziţie publică pentru elaborare expertiză tehnică în vederea stabilirii lucrărilor rămase de executat, urmând ca după finalizarea acesteia să se demareze achiziţia de lucrări." se specifică în răspunsurile CNADNR-ului. **JA-M.A.**

Criză financiară la DGASPC Arad

ARAD. Veste proastă pentru persoanele cu handicap mediu din judeţul Arad. Direcţia Generală de Asistenţă Socială şi Protecţia Copilului (DGASPC) Arad a decis să amâne achitarea bugetului personal complementar pentru gradul de handicap mediu, în sumă de 39 lei/persoană, cuvenit pentru luna februarie. Motivul? „Bugetul aprobat pentru trimestrul I al anului 2015 nu a putut acoperi integral valoarea prestaţiilor sociale cuvenite persoanelor cu handicap mediu în temeiul Legii 448/2006" - se arată într-un comunicat al DGASPC Arad.

În consecinţă, Direcţia informează că „persoanele cu handicap mediu îşi vor încasa prin mandat poştal acest drept, în cursul primei jumătăţi a lunii aprilie 2015". Fără scuze sau regrete, doar cu mulţumiri pentru înţelegere. **JA-D.D.**

Sediul DGASPC Arad FOTO: FAN

Autoturism făcut scrum

ARAD. Un autoturism a ars în proporţie de 80 la sută din cauza unui scurtcircuit electric. Incendiul, care a afectat interiorul autovehiculului şi elementele de plastic ale motorului, a avut loc sâmbătă seara în jurul orei 22.00. Potrivit reprezentanţilor ISU Arad, maşina se afla în parcare la Gemi Center, în apropierea unei staţii peco. După ce flăcările care au cuprins autoturismul au fost observate, au fost anunţaţi pompierii. Detaşamentul de Pompieri Arad a intervenit cu o autospecială de stingere şi şapte subofiţeri. În câteva minute, focul ce cuprinsese întreaga maşină a fost lichidat. Pompierii au şi stabilit cauza incendiului: scurtcircuit electric. Din păcate, pe lângă paguba produsă de incendiu, proprietarul autoturismului a rămas şi fără actele personale şi cele ale maşinii, documentele aflându-se în autovehicul când a izbucnit focul. **JA – I.C.**

Autoturismul, în flăcări FOTO: FAN

Delegaţia turcă, alături de Nicolae Ioţcu FOTO: JA

O şansă în plus pentru nou născuţii din Arad

CJA va achiziţiona eco-cardiograf pentru secţia de Neonatologie a Spitalului Judeţean Arad.

ARAD. Plan de screening pentru toţi nou-născuţii din judeţul Arad, pentru a depista cazurile de copii care prezintă malformaţii cardiace la naştere, este pe scurt obiectivul pe care Nicolae Ioţcu, preşedintele Consiliului Judeţean Arad, îl are în vedere, în urma unui protocol ce se va semna în perioada imediat următoare cu Medipol University Hospitals, din Turcia. Mai mult decât atât, Nicolae Ioţcu a precizat că va achiziţiona în perioada imediat următoare un ecocardiograf, pentru a dota secţia de Neonatologie a SCJU Arad. Totodată, s-a discutat şi posibilitatea realizării unor schimburi de experienţă cu medici din Istanbul, în vederea tratării cazurilor deosebite de malformaţii cardiace la nou-născuţi dar şi chirurgie mimim invazivă pentru afecţiuni oncologice în sfera ginecologiei.

Parteneri în această colaborare sunt Spitalul Clinic Judeţean de Urgenţă Arad şi Universitatea de Vest „Vasile Goldiş".

„Principalul obiectiv al acestui acord îl reprezintă crearea cadrului organizatoric pentru derularea în comun a unor acţiuni în domeniul medical. Vorbim despre realizarea unor schimburi de experienţă profesională a cadrelor medicale, analiză şi identificarea unor proiecte de cercetare ştiinţifică fezabile pentru accesarea de fonduri europene şi, cel mai important, realizarea unor intervenţii chirurgicale în echipă", a declarat Nicolae Ioţcu, preşedintele Consiliului Judeţean Arad.

Oficialii Medipol University Hospitals, prezenţi la Arad, şi-au manifestat interesul şi pe partea de turism medical. Vorbim aici despre intervenţiile chirurgicale ce nu se pot realiza pe plan local, dar şi disponibilitatea de formare a cadrelor medicale din Arad, în domeniul neonatologiei, pediatriei şi ginecologiei. **JA-M.A.**

Partenerul din Turcia

„Medipol Health Group gestionează 7 spitale din Turcia, afiliate Universităţii Medipol din Istanbul. Unul dintre aceste spitale, Medipol Mega Hospital, este cel mai mare şi deţine tehnologia cea mai performantă din Turcia", a precizat Uygar Üstün International Marketing Director.

Aveţi probleme de auz? Programaţi-vă azi pentru o testare gratuită a auzului!

(896320)

Compania Romsound, specializată în protezare auditivă, vă oferă următoarele SERVICII GRATUITE la cabinetul din Arad, Str Constantin Brâncuşi nr 42 A (în incinta Policlinicii Vlaicu):

- TESTARI AUDIOLOGICE
- PROBE CU CELE MAI NOI PROTEZE AUDITIVE
- CONSILIERE PENTRU PROBLEME DE AUZ

Pentru programări vă rugăm să sunaţi la ☎ 0755-016-640 0257-212-772

Durere?Hemoroizi?

Tratament modern fără operatie!

Medici cu experienţă în metodele moderne nechirurgicale, posibilitate plata în rate.

10% reducere la tratament pentru pensonari

Varice?Ulcer Varicos?

Tratament modern şi eficient! Fără intervenţie chirurgicală!

Artroză? Osteoporoză?

Tratamentul prin Rezonanţă Magnetica Inovaţia anului 2014 în Germania

Recomandat în: MedTec

• osteoporoză, artroză, dureri de spate cronice, afecţiuni ale meniscului, vătămări dupa accidente, etc.

Alte Specialităţi:

• Dermato - Venerologie • Gastroenterologie •
• Chirurgie Generală • Urologie • Medicină Internă •

Arad: LaurusMedical clinics MBST medical

0257 213 888 www.laurusmedical.ro

Bucureşti Cluj Galaţi Piteşti Ploieşti Bacău Suceava Brăila Focşani

(873126)

Administratorii de bloc au o nouă obligaţie

Din 15 martie, administratorii de bloc au obligaţia de a raporta trimestrial situaţia financiară a cheltuielilor.

Locatarii, mai informaţi FOTO:JA

ARAD. Noi prevederi legale, noi obligaţii pentru cei care administrează blocurile au intrat în vigoare din această duminică.

Documentul (legea 34/2015) stabileşte pentru administratori obligativitatea de a informa periodic proprietarii în privinţa veniturilor şi cheltuielilor asociaţiei şi îşi vor asuma răspunderea pe acest lucru.

Concret, administratorii vor trebui să informeze trimestrial, în scris sau prin poşta electronică, proprietarii, membrii asociaţiei de proprietari, cu privire la situaţia financiară cuprinzând toate elementele de cheltuieli, venituri, încasări şi plăţi aferente asociaţiei de proprietari, sub semnătură proprie şi contrasemnată de preşedintele şi de cenzorul asociaţiei.

Se opun acestei legi

Liga Asociaţiilor de Proprietari Habitat nu este de acord cu acest document, pentru că, în opinia reprezentanţilor ei, introduce niste obligaţii pentru conducerea asociaţiilor care măresc birocraţia şi costurile administrării.

„Noile reglementări nu vor veni în sprijinul proprietarilor şi vor restricţiona, practic, dreptul existent de a solicita oricând informaţii şi în plus, vor substitui obligaţiile cenzorilor", se arată în comunicatul Ligi, publicat pe site-ul ULAL Arad.

Mai mult, Liga Asociatiilor de Proprietari Habitat susţine că legislaţia în vigoare permite proprietarilor să solicite diverse informaţii privind activitatea asociaţiei de proprietari. Astfel, aceştia au dreptul să cunoască toate aspectele ce ţin de activitatea asociaţiei şi au acces, la cerere, la orice document al acesteia.

JA-M.A.

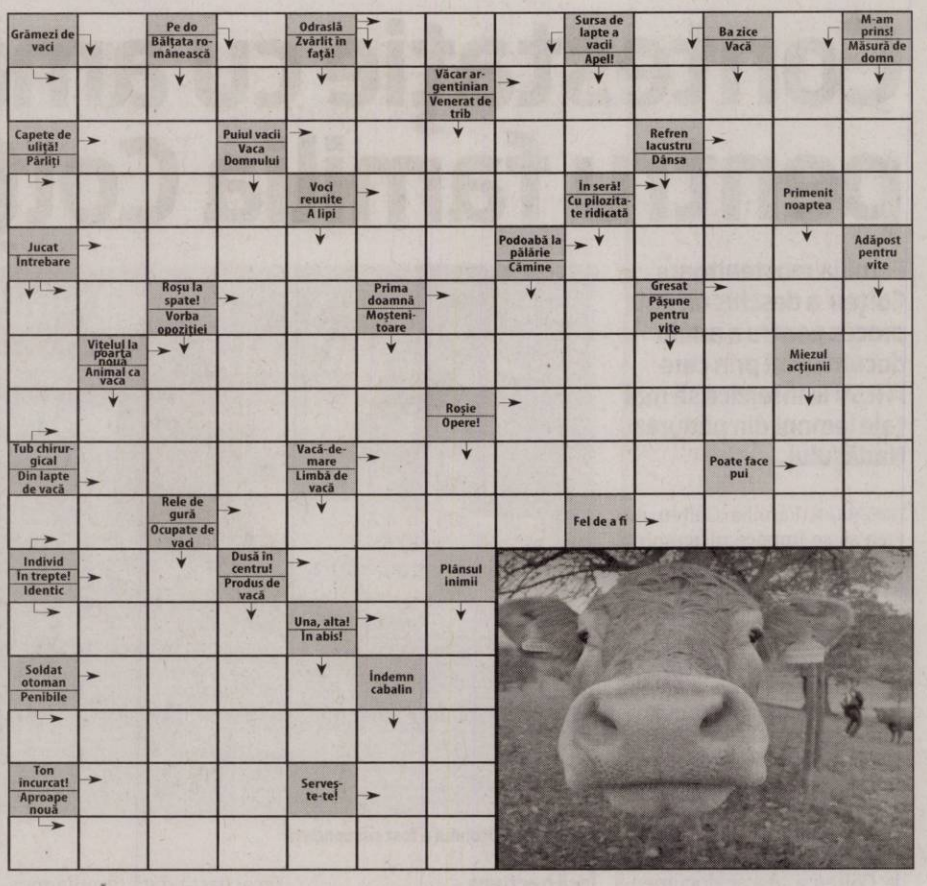

Reţeta zilei

Tartă de mere - reţetă clasică dar foarte îndrăgită

INGREDIENTE. PENTRU PIURE : 400g de mere, curăţate de coajă şi tocate grosier după îndepărtarea cotorului, 3 linguri suc de mere, ½ linguriţă extract de vanilie. PENTRU FOITAJ şI TOPPING: făină, pentru presărat pe suprafaţa de lucru, 250g de foitaj gata cumpărat, 550g de mere (circa 4 bucăţi), curăţate de coajă şi feliate subţire după îndepărtarea cotorului, gem de caise

MOD DE PREPARARE. Pune merele pentru piure într-o oală medie, toarnă peste ele sucul de mere şi fierbe-le, acoperite, timp de 20-25 de minute sau până când se înmoaie, menţinând focul mic pentru a nu se usca. Îndepărtează oala de pe foc, zdrobeşte fructele cu ajutorul unei furculiţe astfel încât să obţii un piure grosier, încorporează extractul de vanilie şi lasă piureul să se răcească.Tapetează o tavă subţire cu hârtie de copt. Încinge cuptorul la 220°C. Pe o suprafaţă presărată cu puţină făină întinde foitajul sub formă rotundă, de circa 33cm în diametru. Transferă discul de aluat în tavă. Răsuceşte marginile aluatului peste tavă pentru a forma o margine îngustă - astfel diametrul discului va rămâne de circa 30cm. Întinde piureul răcit pe fundul foitajului, pe toată circumferinţa acestuia. Pornind dinspre exterior aranjează peste piure feliile de mere astfel încât să se suprapună parţial între ele. Cerne 2 linguriţe de zahăr pudră deasupra. Dă tarta la cuptor 20 de minute sau până când merele se înmoaie. Presară pe ele zahărul pudră rămas - 1 linguriţă - şi mai lasă tarta la cuptor 5 minute. Combină gemul de caise cu 1 lingură de apă caldă şi întinde acest amestec peste feliile de mere coapte şi peste marginile de foitaj, ca o glazură.

SOLUŢIA INTEGRAMEI DIN NUMĂRUL PRECEDENT

C ■ E ■ S ■ CAL ■ S ■ MARTOAGA ■ IEPE ■ BOIA ■ ARMASAR ■ LAIC ■ AZ ■ IN ■ LE ■ LB ■ AMAZOANA ■ MI ■ ALA ■ EA ■ ATA ■ NIMB ■ MURGI ■ P ■ LEU ■ IZA ■ AU ■ FR ■ U ■ IH ■ AGI ■ SCAI ■ PI ■ IS ■ MUSTANG ■ NAPOCA ■ COPITA ■ RAC ■ LT ■ MOS ■ DAR ■ GALERA ■ SITA ■ EP

ARAD ONLINE
www.aradon.ro

Programe TV Luni, 16 martie

TVR 1

07.00 Telejurnal matinal
08.00Telejurnal matinal
08.55 Andografia zilei
09.00 Starea naţiei. (R)
09.55 Foc încrucişat. (R)
10.50 Teleshopping
11.30 Capri. Italia, 2010. Sezonul 3. Episodul 7
12.25 Vorbeşte corect!
12.30 Impact global. (R)
13.00 Germana... la 1 Deutsch... um eins
14.00 Telejurnal
14.55 Clubul celor care muncesc în România
15.00 Teleshopping
15.30 Andografia zilei. Videocartoon
15.31 Maghiara de pe unu Prezintă Magdolna Grosu
16.55 Opinii fiscale
17.10 Hai – Hui. Prezintă Marina Almăşan
18.30 Clubul celor care muncesc în România
18.40 Capri. Italia, 2010. Sezonul 3
19.35 Vorbeşte corect! (R)
19.45 Sport
19.59 Telejurnal

20.55 Clubul celor care muncesc în România. Visa 3
21.00 Vorbeşte liber!
22.00 Biziday. Prezintă Moise Guran
22.50 Starea naţiei. Emisiune de Dragoş Pătraru
23.55 Magazin UEFA Champions League 2014-2015. Episodul 20
00.25 Matematica sufletului. - SUA, Canada, 2007 Regia Paolo Barzman. Cu: Susan Sarandon, Max von Sydow. Dramă
02.04 Andografia zilei
02.05 Sport. (R)
02.20 Telejurnal. (R) Meteo
03.10 Un doctor pentru dumneavoastră
04.10 Vorbeşte corect! (R)
04.20 Zestrea românilor. (R)
04.45 Vorbeşte liber! (R)
05.35 Profesioniştii... cu Eugenia Vodă (R)
06.55 Imnul României

PRO TV

07:00 Ştirile PROTV.
10:30 La Maruta (r)
12:00 Ferma vedetelor. (r)
13:00 Stirile PROTV
14:00 Ferma vedetelor. (r) La Ferma Vedetelor 12 vedete vor convietui în condiţiile de trai de acum 100 de ani: fără electricitate, telefoane mobile, mâncare sau internet. Timp de 3 luni Ştefan Stan, Vica Blochina, Augustin Viziru, Oana Radu, Dima Trofim, Tudorel Filimon, Dan Helciug, Mioara Velicu, Doinita Oancea, Corina Drăgulescu, Cristina Cioran si Ionut Iftimoaie se vor intoarce la tradiţii şi la condiţiile de viata lipsite de confortul lumii moderne vor aduce cu sine noi provocări.
15:00 Trandafirul negru. (r)
16:00 Puterea destinului. (r)
17:00 Ştirile PROTV
17:30 La Maruta
19:00 Ştirile PROTV. Sport. Vremea

20:30 Ferma vedetelor
22:30 Stirile PROTV
23:05 CSI: New York. Ep.1, an 9. Producţie: SUA/Canada, 2004. Creatori: Ann Donahue, Carol Mendelsohn, Anthony E. Zuiker. Cu: Gary Sinise, Melina Kanakaredes, Hill Harper, Eddie Cahill
00:00 Las Fierbinti. (r)
01:00 Supernatural: Aventuri in lumea intunericului. Ep. 5, sezon 7. Productie: SUA, 2005. Cu: Jared Padalecki, Jensen Ackles, Jeffrey Dean Morgan, Jim Beaver, Samantha Ferris. Regia: Kim Manners, Robert Singer. Gen: actiune
02:00 Stirile PROTV (r)
03:00 Romania, te iubesc! (r)
04:00 Ce se intampla, doctore? (r)
04:30 CSI: New York. (r)
05:30 La Maruta. (r)

ANTENA 1

06.00 Observator
08.00 Neatza
10.50 In gura presei cu Mircea Badea
11.40 Teleshopping
12.00 Mireasă pentru fiul meu
13.00 Observator
14.00 Mireasă pentru fiul meu
16.00 Observator
17.00 Acces direct cu Simona Gherghe. „Acces Direct" este o emisiune axată pe actualitatea de zi cu zi, în care „vedetele" sunt oamenii obişnuiţi, cu problemele, bucuriile, grijile şi întâmplările lor ieşite din comun. Reporterii speciali aduc în atenţia telespectatorilor precum şi a publicului din platou cazuri impresionante de viaţă, subiecte sociale dar şi ştiri mondene din actualitatea fierbinte a vedetelor şi personalităţilor autohtone.
19.00 Observator

20.30 Reality Show: Hell's Kitchen – Iadul bucatarilor. (sezon nou)
23.00 Divertisment: Un Show Păcătos cu Dan Capatos. (live)
01.00 Semnul dezlantuirii. – „Six : The Mark Unleashed". An de producţie: SUA 2004. Genul: acţiune. Regia: Kevin Downes.Cu: Stephen Baldwin, Eric Roberts, Jeffry Dean Morgan. In zilele Armageddonului, omenirea traieste sub conducerea brutala a unui dictator. Acum, trei prizonieri trebuie sa evadeze pentru a oferi omenirii o sansa in lupta.
02.45 Observator. (r)
03.30 Observator special. (redifuzare)
04.00 News Magazine: Acces direct. (r)

HBO

06:00 S-a întâmplat într-o vară. Dramă, SUA, 2013. Cu: Steve Carell, Toni Collette, Liam James, Sam Rockwell, Zoe Levin
07:45 Viata secretă a lui Walter Mitty. Comedie, SUA, 2013
09:40 Al 41-lea presedinte. Documentar, SUA, 2012
11:30 Jucării. Comedie, SUA, 1992. Cu: Robin Williams, Michael Gambon
13:35 O zi ca oricare alta. Dramă, SUA, 2013. Cu: Kate Winslet
15:30 Eroii monumentelor. Dramă, SUA, 2013
17:30 Pe platourile de filmare
18:00 Limba turcă pentru începători. Aventuri, Germania, 2012. Cu: Josefine Preuss
19:50 Hobbitul: Dezolarea lui Smaug. Fantastic, SUA, 2013. Cu: Ian McKellen, Martin Freeman, Richard Armitage, Ken Stott, Graham McTavish

22:30 Fetele - IV. Ep. 9. Comedie, SUA, 2015.
23:00 Băieti frumosi. - II, Ep. 9. Dramă, SUA, 2015.
23:30 Trenul de noapte spre Lisabona. Thriller, Germania, 2013. Regia: Bille August. Cu: Jeremy Irons, Mélanie Laurent, Jack Huston, Martina Gedeck, August Diehl
01:25 Magnolia. Dramă, SUA, 1999. Regia: Paul Thomas Anderson. Cu: Julianne Moore, William H. Macy, John C. Reilly, Tom Cruise, Philip Baker Hall
04:30 Povestea Sandrei Chase. Dramă, SUA, 2012. Regia: Leon Ichaso. Cu: Barbara Hershey, Rachael Leigh Cook, Vincent Irizarry, Nicholas Gonzalez, Michael Hyatt

TVR 2

10.00 Ieri Azi Mâine 111.10 Dimineţile unui băiat cuminte 12.50 Cartea cea de toate zilele 13.00 Aventurile tânărului Hercule 13.50 Cartea cea de toate zilele 14.00 Pescar hoinar 15.00 Telejurnal 15.50 Cartea cea de toate zilele 16.00 Arte, carte şi capricii 17.00 Ieri Azi Mâine 17.50 5 minute de istorie 18.00 Telejurnal 19.00 Replay 20.10 Unchiul Vanea, de A.P. CEHOV. 21.50 Cartea cea de toate zilele 22.00 Ora de ştiri 22.55 MomentArt 23.10 Unchiul Vanea, de A.P. CEHOV. 00.30 Excentricităţile unei blonde 01.40 Replay

AXN

07.10 Jordan 08.10 Jordan 09.10 Numb3rs 10.10 NCIS: Anchetă militară 11.10 Jordan 12.10 Jordan 13.10 NCIS: Los Angeles 14.10 Numb3rs 15.10 NCIS: Anchetă militară 16.10 Jordan 17.10 Jordan 18.10 NCIS: Los Angeles 19.10 NCIS: Anchetă militară 20.10 Numb3rs 21.05 Sherlock Holmes şi Dr. Watson 22.00 Cum să scapi nepedepsit 23.00 Memorie perfectă 23.55 Hannibal 00.55 Minţi criminale Politist, SUA, 2012 01.50 Cum să scapi nepedepsit Cu: Viola Davis, Charlie Weber, Alfred Enoch 02.35 NCIS: Los Angeles

ANTENA 3

6.00 Ştirile dimineţii cu Nadina Câmpean şi Marius Ioniţă 10.00 Previziunile zilei cu Sabina Iosub 11.00 Se întâmplă în România 12.00 Ştiri 13.00 Se întâmplă în România 14.00 Ştiri 15.00 Esenţial cu Alina Petrescu 16.00 Esenţial cu Alina Petrescu 17.00 100 de minute 18.00 100 de minute 18.45 La ordinea zilei 20.30 Subiectiv cu Răzvan Dumitrescu 21.30 Sinteza zilei cu Mihai Gadea 23.15 In gura presei cu Mircea Badea 0.00 Ştiri 1.00 Sinteza zilei cu Mihai Gadea, reluare 2.00 Sinteza zilei

PRIMA TV

07.30 Mondenii 08.00 Mondenii 08.30 Constantin 09.30 Teleshopping 10.00 Fii pe faţă 11.30 Sosesc păsările călătoare 14.00 Casa 14.30 Teleshopping 15.00 Farse de tot râsul 15.30 Cireaşa de pe tort 16.30 Focus 17.00 Mondenii 17.30 Râzi şi câştigi 19.30 Adevăruri ascunse 20.30 Revendicarea 21.30 Dosarele DNA 22.30 Trăsniţii 23.00 Focus din inima României 00.00 Ştirile Ţapinarii 00.05 Revendicarea 01.00 Dosarele DNA 02.00 Trăsniţii 02.30 Fii pe faţă 03.30 Farse de tot râsul 04.00 Mondenii 04.30 Iubiri Secrete

CINEMAX

07:00 Alegeri americane 08.55 Bafta: 09.25 Comportamentul animalelor 10.50 Mafia ucide numai vara The Mafia Only Kills in Summer 12.20 Cei mai buni regizori de la Hollywood 12.50 Nicholas şi Alexandra 15.40 Doctorul „Moarte" 19.20 Pariu cu probleme 21.00 Menajeria de sticlă The Glass Menagerie 23.10 Mica mea prinţesă 00.55 Cappadocia–III 01.55 Cartea de căpătâi Dramă, Franţa, 1996. Cu: Vivian Wu, Yoshi Oida, Ken Ogata, Hideko Yoshida, Ewan McGregor 04.00 Nicholas şi Alexandra

DIVA

06.00 Numai tată să nu fii! 07.00 Cu sânge rece 08.00 Vacanţă cu Derek – SERIES Drama, Canada 2010 10.00 Anatomia lui Grey 11.00 Pompierii din Chicago 12.00 Neveste disperate 13.00 Cu sânge rece 14.00 Fugară la 17 ani – Crime Drama, USA 2012 16.00 Hawaii 5.0 17.00 Anatomia lui Grey 18.00 Pompierii din Chicago 19.00 Neveste disperate 20.00 Hawaii 5.0 21.00 Jurnalele vampirilor 23.00 Soţia perfectă 00.00 Hărţuitorii 01.00 Hawaii 5.0 02.00 Neveste disperate

ACASĂ

06.00 Dragoste de viata 07.00 Dezvaluiri din lumea telenovelelor 08.00 Las Bravo 09.00 Teleshopping 09.15 Regina inimilor 11.15 Teleshopping 11.30 Ingeri pazitori 13.30 Teleshopping 14.00 Inger salbatic 16.00 Tanar si nelinistit 17.00 Las Bravo 18.00 Trandafirul negru 19.00 Puterea destinului (s) 20.00 Ingeri pazitori (s) 22.00 Dragoste de viata (s) 23.00 Terra nostra (serial, Brazilia, 1999) 00.00 Iubire ca in filme (s) 01.00 Doamne de poveste 02.00 Acasa in bucatarie 03.00 Iubire ca in filme (r) 04.00 Doamne de poveste 05.00 Terra nostra (s)

PRO CINEMA

07:00 La Maruta 08.30 MAD 09.30 La bloc 11.00 La bloc 12.30 Chipul unui dezertor 14.15 Picnic 16.30 I s-a intamplat lui Cu: Doris Day, Jack Lemmon Gen: comedie 18.30 Dovada vie Titlu original: Living proof Cu: Harry Connick Jr, Tammy Blanchard, Amanda Bynes, Jennifer Coolidge 20.30 Viteză de declanşare Cu: Steve Borden, Gary Chalk, Daisy Fuentes Gen: acţiune 22.30 Masacrul din Texas: Generatia urmatoare SUA, 1994 Cu:Renee Zellweger 00.30 Viteza de declansare 02.00 Lumea PROCINEMA 02.30 Cine A.M.

EUFORIA

06.00 Maestrul gratarelor 08.00 Proaspat si rapid cu Emeril 09.15 Pasadena (s) 10.15 Sue Thomas (s) 11.30 Proaspat si rapid cu Emeril 12.00 Fata de la magazin (r) 14.00 Atractie riscanta (r) 16.00 Primavara vietii mele (s) 17.30 Mi-a fost dat sa te iubesc (s) 19.00 Răzbunare (s) 20.00 Ally McBeal (s) 21.00 Medici in Santa Monica (s) 22.00 Dr. House (s) 23.00 Downton Abbey (s) 00.00 Răzbunare (r) 01.00 Ally McBeal (r) 02.00 Sa vorbim despre sex 03.30 Mi-a fost dat sa te iubesc (r)

ANTENA STARS

06:00 Star Magazine 08:00 Star Magazine 09:00 STAR MATINAL (cu Rocsana Marcu si Razvan Botezatu) 12:00 STAR MAGAZINE 13:45 - Teleshopping 14:00 NECENZURAT (cu Adriana Bahmuteanu) 16:00 STAR MAGAZINE 16:45 Teleshopping 17:00 Agentul VIP 18:55 STAR NEWS 19:45 RĂI DA' BUNI (cu Mihai Morar) 21:45 STAR NEWS (cu Andra Trandas) 22:00 AGENTUL VIP (cu Cristian Brancu) 00:15 STAR NEWS (cu Andra Trandas) 00:30 Răi da' buni (reluare) 02:30 Agentul Vip 04:30 Necenzurat prima parte

RTL KLUB

06.30 Top Shop 07.00 Desene animate 09.08 În fiecare dimineaţă 13.45 Reflector 14.35 Budapesta, zi şi noapte (rel.) 15.50 Furtuna (s) 16.45 Prizonierii dragostei (s) 17.45 Dr. Toth 20.20 Budapesta, zi şi noapte (s) 21.40 Între prieteni (s) 22.15 Dr. Bones (s) 23.20 Stiri 23.45 Cu sânge rece (s) 00.50 De vorbă cu Balo 01.25 Chuck (s) 02.25 Reflector

REDACŢIA NU ŞI ASUMĂ RESPONSABILITATEA PENTRU EVENTUALELE SCHIMBĂRI

DIGI FILM

06.20 Piraţii care nu fac nimic: Poveşti din ţara legumelor. Anim, 2008. 07.50 Evan Atotputernicul. Com, 2007. 09.25 Hancock. Acţ, 2008. 11.00 Oameni de onoare. Dr, 1992. 13.20 Crăciun cu Tucker. Com, 2013. 14.45 Cred că o iubesc. Com, 2007. 16.15 August. Dr, 2008. 17.45 CA-N FILME. 18.15 Johnny English... se întoarce!. Comedie, 2011. 20.00 Îndrăgostiţi. Comedie, 2013. 21.40 Plăcinta americană 3 - Nunta. Comedie, 2003. 23.20 Un pic însărcinată. Com, 2007. 01.25 Buried: Îngropat de viu.

Birocraţia bate viaţa

Vasile Ştiube va pierde încadrarea în grad de handicap deoarece Comisia superioară nu a răspuns contestaţiei depuse acum cinci luni.

ARAD. E incredibil ce surprize își poate oferi țara asta, cu sistemul ei instituțional! Vorbim, în cazul de față, despre sistemul de asistență și protecție socială. Cu referire directă la o speță cu care dumneavoastră, cititorii noștri, sunteți deja familiarizați: Vasile Știube, bătrânul de 84 de ani despre a cărui poveste am scris acum câteva zile. Ei bine, după ce Comisia de Evaluare din cadrul DGASPC Arad l-a retrogradat de la „handicap accentuat" la „handicap mediu" (decizie pe care bătrânul a contestat-o la Comisia Superioară de la București), sistemul îi mai dă bătrânului neputincios o lovitură. Despre ce e vorba? Iată detaliile.

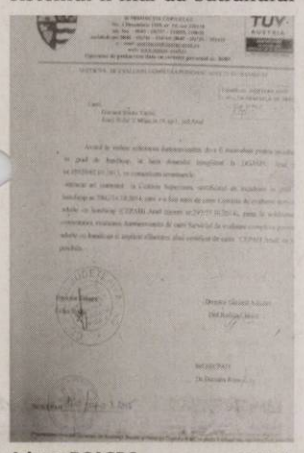

Adresa DGASPC FOTO:JA

Lovitura

Decizia prin care Vasile Știube a fost încadrat în gradul de handicap mediu, eliberată la 31 octombrie 2014, este valabilă până la 30 aprilie 2015. Comisia de Evaluare din cadrul DGASPC Arad i-a dat termen de revizuire a certificatului de handicap în perioada 1-7 martie 2015. Disciplinat, bătrânul și-a depus dosarul în intervalul de timp indicat. În câteva zile a primit și lovitura: „Întrucât ați contestat la Comisia Superioară certificatul de încadrare în grad de handicap care v-a fost emis de către Comisia de evaluare persoane adulte cu handicap Arad (CEPAH), până la soluționarea contestației, evaluarea dumneavoastră de către Serviciul de evaluare complexă persoane adulte cu handicap și implicit eliberarea altui certificat de către CEPAH Arad, nu este posibilă" - se arată într-o adresă a DGASPC Arad.

Așadar, în cazul în care Comisia Superioară nu va catadicsi să răspundă contestației lui Vasile Știube - contestație care a fost depusă acum cinci luni! - Vasile Știube va rămâne fără niciun grad de handicap. E ca și cum ar deveni dintr-odată sănătos: fără diabet, fără hipertensiune, fără reumatism degenerativ, fără degenerescență maculară, fără cataractă și glaucom, fără bronhopneumopatie cronică obstructivă și fără probleme neurologice. Ca nou!

În ce lume trăim?

Vasile Ştiube, neputincios în faţa sistemului FOTO: DIANA DUŢU

DIANA DUŢU
diana.dutu@russmedia.ro

Dorinţă

Jurnal arădean/ Aradon mulţumeşte tuturor celor care au reacţionat la articolul „Bătrâneţe. Singurătate. Boală. Nedreptate" şi şi-au manifestat dorinţa de a-l ajuta pe Vasile Ştiube. Cu toate că el nu a cerut ajutor. Dar cu siguranţă îi prinde bine orice formă de sprijin. Şi, dacă tot suntem, la acest „capitol", precizăm că Vasile Ştiube are o mare dorinţă: să meargă într-o staţiune la tratament. „Cât timp aveam handicap accentuat, am avut dreptul la bilet gratuit în staţiune şi la transport gratuit. Acum nu mai am aceste drepturi" - spune, necăjit, bătrânul. Beneficiile s-au dus. Dorinţa a rămas. Există vreo şansă să se împlinească, totuşi?

Workshop de dans contemporan la Arad

ARAD. Oportunitate pentru arădenii curioși sau pasionați de dansul contemporan. Ei au posibilitatea de a experimenta îndeaproape dansul contemporan sub îndrumarea directă a coregrafului Attila Bordás, expert în domeniu. Acesta va susține în Arad un workshop care face parte din seria de cursuri organizate pe axa București-Budapesta. Workshop-ul se întinde pe durata a opt ore și va fi organizat în perioada 28-29 martie (sâmbătă și duminică între orele 11-13, respectiv 17-19). Cursurile le oferă participanților posibilitatea să experimenteze îndeaproape dansul contemporan. Se adresează tuturor amatorilor de dans și este deschis atât persoanelor care nu au avut încă niciun contact cu dansul contemporan, cât și celor care percep/ practică dansul ca pe un hobby, ca un contrapunct de bună dispoziție trupească și sufletească a zilelor cotidiene.

Cursurile vor fi susținute în sala Doma Art de pe strada L. Blaga nr. 15. Prețul workshop-ului este de 110 lei. Înscrierile se fac pe baza rezervării anterioare, prin plata unui avans de 50% din suma completă, până pe data de 20 martie. Mai multe informații se pot obține la următoarele numere de telefon: 0721-154201 și 0724.019721. **JA-D.D.**

În cadrul atelierului, se va lucra în grup FOTO: FAN

Ziua asistenţei sociale

ARAD. Direcția de Dezvoltare și Asistență Comunitară (DDAC) Arad organizează, astăzi, un eveniment prilejuit de Ziua internațională a Asistenței Sociale. Reprezentanți ai administrației publice locale, ai societății civile arădene, elevi, studenți și voluntari vor discuta despre asistența socială în cadrul unor ateliere de lucru tematice. Evenimentul va avea loc la Cantina Municipală, începând de la ora 14.00. „Marcăm în acest fel importanța asistenței sociale și munca asistentului social, precum și conceptul de unitate în diversitate, prin îmbinarea componentei de comunitate cu cea de responsabilitate" - explică Oana Pârvulescu, director al DDAC.

JA-D.D.

JURNAL ARĂDEAN

Cum porţi fusta de dantelă în 2015

Deopotrivă seducătoare şi cuminte, inocentă şi periculoasă, fusta de dantelă poate fi purtată în nenumărate stiluri.

GHID. Fusta de dantelă a fost dintotdeauna privită ca un atribut al frumuseţii şi feminităţii, subliniind gingăşia şi delicateţea femeii. O scurtă istorie a purtării dantelei ne indică cu precizie cine şi cum o folosea: capetele încoronate, prinţesele de gheaţă à la Grace Kelly, dar şi eroinele contemporane cu iz de Kate Middleton, făcând uz de graţia şi aerul lor regal. În ciuda originii nobile, dantela şi-a găsit noi interpretări, mai familiare, în ultimele colecţii ale designerilor, devenind un item care poate fi abordat în cele mai variate ţinute. Iată câteva idei pentru a purta fusta de dantelă.

Ţinute ladylike

Dată fiind noblețea dantelei, ţinutele ladylike în care regăsim fusta de dantelă, sunt uşor de compus. Sunt perfecte pentru birou sau pentru o întâlnire de afaceri la care vrei să impresionezi. Ce poate fi mai frumos decât o fustă creion de dantelă nude, căreia să îi alături un blazer în aceeaşi culoare delicată sau o cămaşă fină?

Credem că însăşi Audrey Hepburn va aplauda următoarea ţinută: o fustă midi albă de dantelă şi un pulover la baza gâtului, purtate cu o atitudine pe măsură. Nu uita de tocuri, acestea vor defini o ţinută elegantă, însă este important să alegi modelul în care te simţi încrezătoare.

Ţinute glam

Dacă stilul glam te duce cu gândul la paiete şi sclipici, înseamnă că nu ai sesizat încă potenţialul de seducţie al unei fuste mini de dantelă. Desigur, piesa noastră vedetă merge de minune într-un club alături de un top strălucitor, dar modelele de mai jos ne dau câteva idei despre cum să purtăm fusta de dantelă într-un mod glam, dar perfect pentru zi, asortându-i o cămaşă dintr-un material fluid.

Tot o combinaţie glam poate fi o ţinută compusă dintr-o fustă de dantelă la care alături un pulover oversized şi o pereche de sandale stil gladiator şi cu siguranţă vei fi cea mai apreciată apariţie din oraş. Iar dacă vrei să dai glas tendinţelor, asociază fusta de dantelă cu o haină de blană nelipsit din prezentările de modă ale sezonului; vei fi la modă şi frigul nu te va lua pe nepregătite.

Outfituri casual

Să porţi dantelă şi totuşi să te plimbi fără probleme prin parc sau să ieşi relaxată la shopping? Poate părea o idee bizară, dar dacă ştii să îi adaugi „ingredientele" potrivite, te vei bucura de un outfit modern, confortabil şi chic totodată. Cea mai bună modalitate de a purta fusta de dantelă în stil casual este să îi adaugi un pulover cu mesaj, care să îi atenueze din aerul pretenţios, păstrând însă tocurile sau apelând la o pereche de botine. Dacă ai picioare de fotomodel, poţi încerca şi varianta cu tenişi; mignolelor însă, le este recomandat să evite Converşii atunci când poartă dantelă.

Pentru o plimbare în parc în fustă de dantelă, înlocuieşte confortabilul pulover de mai sus cu o cămaşă de jeans şi un top sau cu celebra geacă de piele. Mizează cu încredere pe accesorii din aceeaşi gamă: eşarfe boho sau şaluri călduroase şi lasă-ţi părul neglijent pe umeri, cu câteva bucle romantice care să completeze lipsa de pretenţii a ţinutei.

Să-nvăţăm de la vedete!

Mereu la curent cu ultimele tendinţe, vedetele merită crezute pe cuvânt că dantela este una dintre cele mai versatile opţiuni din dressing-ul tău. Oscilând cu lungimile, câteva dintre cele mai seducătoare staruri feminine de la Hollywood au integrat fusta de dantelă cum nu se poate mai bine în ţinutele lor.

Astfel, celebra Nina Dobrev ne arată cum piciorele devin interminabile în combinaţie cu o fustă de dantelă, colorată sau albă şi o cămaşă într-o nuanţă contrastantă. Pentru a întregi outfitul, frumoasa brunetă apeleaza la tocuri înalte, câştigând centimetri în plus. Pentru mignone, e cea mai bună alegere pentru o ieşire la cafea în compania prietenelor.

Dacă participi însă la un eveniment la care vrei să fii seducătoare şi stilată în egală măsură, supermodelul Miranda Kerr şi actriţa Shay Mitchell din serialul Pretty Little Liars îţi dau cele mai bune ponturi. Mixează un crop top elegant cu o fustă de dantelă în aceeaşi culoare - ambele vedete au ales albul, dar ai liber la orice nuanţă te avantajează - combină cu accesorii aurii, care să îţi dea o tuşă glam, şi vei avea cea mai reuşită ţinută. Atenţie, dacă eşti mignonă, lungimea ¾ a fustei poate să nu fie cea mai fericită alegere.

Pregăteşte-ţi tenul pentru primăvară!

Este timpul să îi oferi pielii tale îngrijirea de care are nevoie! Îţi recomandăm câteva trucuri pentru o piele perfectă.

Tranziţia dintre anotimpuri reuşeşte să ne dea bătai de cap, atât la capitolul vestimentaţie, dar mai ales când vine vorba de pielea noastră. Schimbările climatologice bruşte încep să-şi lase amprenta asupra tenului nostru, aşa că nu ar trebui să te mire dacă deja ai început să te confrunţi cu o piele deshidratată, lipsită de vitalitate, foarte uscată sau, din contră, excesiv de grasă şi lucioasă din cauza excesului de sebum. La început de sezon cald, tenul nostru este tot mai predispus iritaţiilor din cauza substanţelor alergene din aer; încep să-şi facă apariţia coşurile inestetice şi punctele negre care devin parcă tot mai greu de ascuns sub straturi generoase de machiaj.

Iată câteva recomandări:

1 Exfolierea, cel mai important pas. Un prim şi foarte important pas către o piele sănătoasă şi strălucitoare este exfolierea, care elimină celulele moarte de la suprafaţa pielii şi încurajează regenerarea epidermei. Prin exfoliere, tenul este curăţat în profunzime de impurităţi, se previne astfel formarea punctelor negre şi formarea coşurilor inestetice. Tot această tehnică de îngrijire a pielii controlează glandele sebacee care secretă o cantitate mare de sebum şi regleaza pH-ul natural al pielii. Pentru o exfoliere mai eficientă, îţi recomandăm ca în locul loţiunilor şi măştilor abrazive, să foloseşti aparate prevăzute cu perii de curăţare special concepute pentru îngrijirea tenului. Un exemplu ar fi Braun Face, un aparat revoluţionar, prevăzut cu o perie delicată, care curăţă delicat tenul, îndepărtează machiajul şi impurităţile, stimulând în acelaşi timp întinerirea pielii, redându-i elasticitatea.

2 Hidratare cu ulei de cocos. Din păcate, nu foarte multe persoane sunt conştiente de efectele miraculoase ale uleiului de cocos asupra pielii. Datorită conţinutului bogat de proteine şi acizi graşi saturaţi şi monosaturaţi (acid linoleic, oleic, lauric, mistic, caprilic, fenolic, palmitic), uleiul de cocos 100% natural asigură o piele sănătoasă, îi redă elasticitatea şi supleţea, fără să uite să o hidrateze în profunzime acolo unde este necesar. Pentru un ten strălucitor şi catifelat, foloseşte uleiul de cocos (în stare solidă sau lichidă) pe post de cremă hidratantă, aplicând un strat subţire înainte de culcare şi lasându-l să acţioneze peste noapte. Uleiul de cocos poate fi folosit şi pe post de demachiant, evitând contactul cu zona ochilor, dar şi ca exfoliant, atunci când este amestecat cu săruri sau zahăr brun.

Sfatul nostru

Într-un bol, amesteca o banană tăiată cât mai mărunt cu o linguriţă de miere de albine şi o lingură de suc de lămâie. Piseaza şi amestecă bine ingredientele până obţii o textură uşor cremoasă. Apoi, aplică masca pe ten, evitând zona ochilor şi las-o să acţioneze 15-20 minute.

3 Regenerare cu mască pe bază de banane. Bananele sunt bune atât pentru organismul nostru, dar mai ales pentru piele, aceste fructe contribuind la reglarea ph-ului natural al pielii, dar şi la regenerarea şi calmarea zonelor cu probleme. Complexul de vitamina B stimulează regenerarea stratului de colagen, ceea ce înseamnă că nu va mai trebui să-ţi faci griji cu privire la apariţia sau adâncirea ridurilor de expresie. De asemenea, banana aplicată pe piele hidratează şi conferă o strălucire sănătoasă.

Te sfătuim să aplici pe ten, cel puţin o dată pe săptămână, o mască pe bază de banane, miere de albine şi suc de lămâie. Mierea curăţă porii şi elimină impurităţile, iar lămâia vindecă evetualele iritaţii şi reglează excesul de sebum.

Şi-au anulat serviciile consulare

RIYADH. Ambasada Statelor Unite la Riyadh şi alte două misiuni diplomatice din Arabia Saudită şi-au anulat duminică toate serviciile consulare pentru două zile, invocând motive de securitate, relatează AP.

Ambasada a anunţat că, împreună cu misiunile din Jeddah şi Dhahran, nu oferă servicii consulare duminică şi luni, din cauza unor „îngrijorări sporite în domeniul securităţii". Misiunea din Riyadh nu a oferit alte precizări.

Anunţul apare după ce reprezentanţa americană a avertizat vineri cu privire la existenţa unui potenţial complot vizând răpirea unor muncitori occidentali, inclusiv americani, de pe câmpurile petrolifere din Provincia de Est.

Arabia Saudită face parte din coaliţia condusă de către Statele Unite care luptă împotriva grupării Statul Islamic (SI) în Siria şi Irak.

SURSA: MEDIAFAX

mâni pe platforme petroliere FOTO: FAN

Factori de risc ce duc la răpiri

BUCUREŞTI. MAE a transmis, duminică, o atenţionare de călătorie privind existenţa unor factori de risc la adresa străinilor care îşi desfăşoară activitatea pe platformele petroliere din Arabia Saudită, ce pot duce la răpiri de persoane, recomandând românilor să se informeze asupra situaţiei de securitate.

Potrivit Ministerului de Externe, se recomandă evitarea deplasării în afara ariei de reşedinţă (compound-uri), părăsirea zonei doar în grupuri organizate şi doar în cazuri de strictă necesitate, stabilirea în permanenţă a legăturii cu Ambasada României la Riad şi cu organele de poliţie, precum şi evitarea locurilor aglomerate din spaţiile publice.

În eventualitatea dislocării unor efective de pază şi securitate pe anumite căi de comunicaţii sau în anumite zone, se recomandă cooperarea cu acestea.

Totodată, Ministerul Afacerilor Externe recomandă cetăţenilor români să îşi înregistreze prezenţa la Ambasada României la Riad şi să transmită inclusiv coordonatele personale de la locul de muncă. **SURSA: MEDIAFAX**

ARAD ONLINE
www.aradon.ro

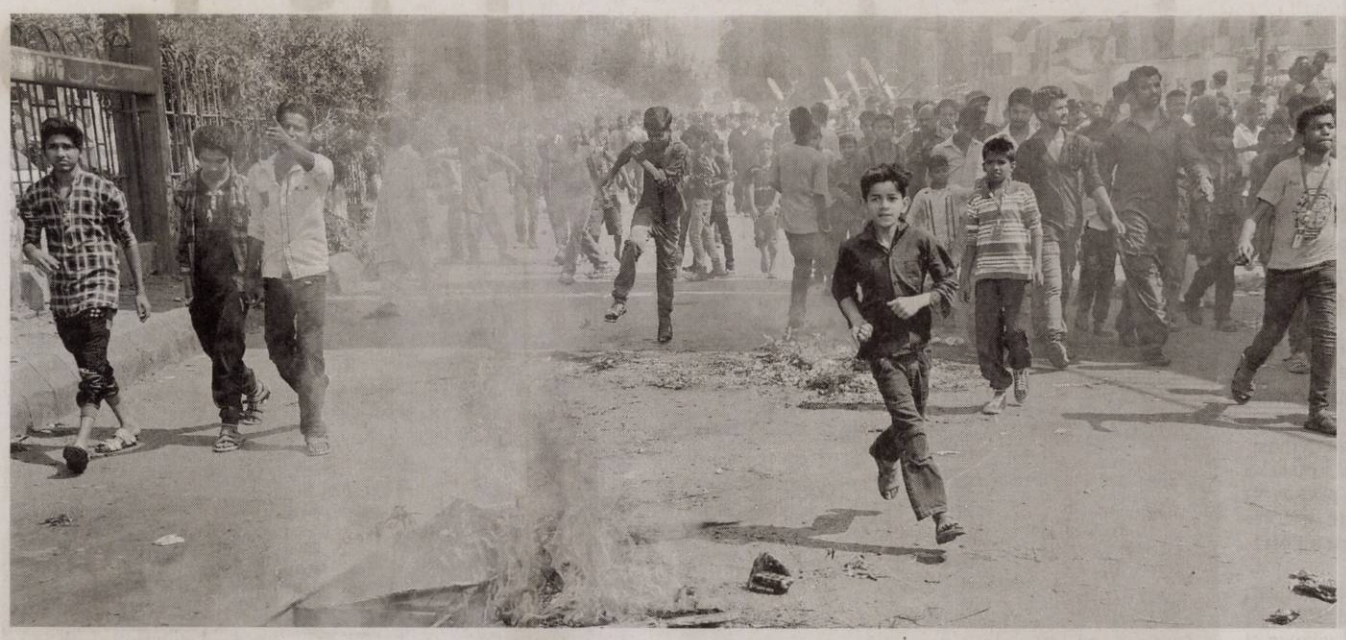

Dublu atentat

Cel puţin cinci persoane au fost ucise duminică în explozii, în apropierea a două biserici, într-un cartier creştin din oraşul pakistanez Lahore, potrivit BBC News. Cel puţin 50 de persoane au fost rănite în explozii, la o biserică catolică şi una protestantă în cartierul Youhanabad. Dubla explozie a avut loc la o oră de vârf. FOTO: EPA

Pe caz de boală, nu pe acte

Guvernul sesizează DNA pentru imobile retrocedate pe cazuri „excepţionale" de paranoia/lombosciatică.

George Băeşu şi-a dat demisia. Premierul nu a acceptat-o. FOTO: FAN

BUCUREŞTI. Guvernul va sesiza Direcţia Naţională Anticorupţie şi Curtea de Conturi pentru modul în care au fost soluţionate, de-a lungul timpului, în 2008-2011, unele dosare privind retrocedarea de imobile, constatându-se că au fost soluţionate cu prioritate cazui tratate drept „excepţionale" de paranoia sau lombosciatică.

Printre alte motive invocate pentru ca dosarele să fie tratate drept excepţionale au fost osteoporoza, colici renali, tulburare depresivă, atacuri de panică, hemoroizi şi adenom al prostatei, persecuţie pe motive etnice.

„Nu depune acte doveditoare, dar susţine că are 82 de ani, suferă de HTA şi necesită 3 intervenţii chirurgicale costisitoare; declară (conform actelor l dosar) că are 93 de ani şi că trăieşte în America doar din ajutor social; are vârsta de 60 de ani, certificat luptător la Revoluţie", sunt alte motive invocate.

Din raport

Concluziile rezultă dintr-un raport al Corpului de Control al premierului, în care se arată că, în perioada 2008-2011, numărul dosarelor de despăgubire soluţionate prioritar de către Autoritatea Naţională pentru Restituirea Proprietăţilor (ANRP), prin invocarea acestor cazuri excepţionale, a fost mult mai mare faţă de cel al dosarelor soluţionate în ordinea înregistrării, excepţia fiind transformată în regulă.

De acordarea despăgubirilor pentru dosare considerate excepţionale au fost şi cesionari de drepturi, cu sume cuprinse între 30,5 milioane lei şi 108,9 milioane lei.

Inspectorii guvernamentali remarcă faptul că noţiunea de „cazuri excepţionale, temeinic motivate" nu a fost definită de către Comisia Centrală pentru Stabilirea Despăgubirilor, iar anumite cereri au fost încadrate în această categorie fără criterii transparente şi verificabile, fiind create condiţii pentru ca decizia să fie una subiectivă.

Conform datelor, în 2008-2011 au fost soluţionate 8.136 dosare, dintre care 1.407 conform numărului de înregistrare, iar 2.269 cu prioritate pe motiv de cazuri excepţionale. Dintre cele rezolvate cu prioritate, 131 au fost soluţionate în favoarea cesionarilor.

Diferenţa este reprezentată de alte tipuri de dosare, precum cele cu hotărâri judecătoreşti definitive.

ANRP a prezentat inspectorilor şi o listă cu 63 cazuri în care cererea de soluţionare cu prioritate a dosarului a fost aprobată pentru titularul dreptului de proprietate, dar, la momentul soluţionării dosarului prin emiterea deciziei de către Comisie, drepturile la măsuri reparatorii erau cesionate integral sau parţial.

Inspectorii au mai notat că evaluatorii nu au fost desemnaţi aleatoriu, conform legii, dosarele le-au fost repartizate acestora fără respectarea criteriului legat de aria geografică, iar unele dosare au fost redistribuite tot către evaluatori care, anterior, nu îşi îndepliniseră obligaţiile contractuale. În unele situaţii, evaluările au fost efectuate prin utilizarea datelor de comparaţie din anunţurile de vânzare publicate în ziare şi nu pe baza unor date privind tranzacţii certe.

Pentru serviciile de evaluare, a ANRP a plătit, în 2008-2011, 1,3 milioane euro pentru 6.473 rapoarte. Au fost însă consemnate şi 94 de dosare cu diferenţe valorice între rapoartele de evaluare şi cele de reevaluare a aceloraşi imobile, cu o diferenţă de minimum 20% mai mică decât valoarea iniţială în urma reevaluării, deşi aceste reevaluări au fost raportate la aceeaşi dată de referinţă ca rapoartele întocmite iniţial, iar cel puţin una dintre metodele de analiză este similară.

În raportul de control este indicată şi o listă de 78 dosare cu cele mai mari despăgubiri, cuprinse între 29,7 milioane lei şi 466,7 milioane lei.

Amenzi pentru neplată

La începutul lunii martie, preşedintele Autorităţii Naţionale pentru Restituirea Proprietăţilor, George Băeşu, a declarat că i-a înaintat premierului Victor Ponta un memoriu în care reclamă că instituţia este obligată la amenzi pentru neplata în termen a titlurilor de despăgubire, însoţit de demisia sa şi a celor doi vicepreşedinţi.

El arată că membrii din conducerea ANRP sunt vizaţi de cereri de amendare în peste 150 procese şi riscă să plătească cu patrimoniul propriu pentru neplata sau neemiterea titlurilor de despăgubire, fără să aibă însă vreo vinovăţie, ci doar pentru că legislaţia este neclară, fiind astfel într-o situaţie ridicolă.

Demisia nu a fost acceptată de premierul Victor Ponta, care a cerut o verificare a situaţiei.

Raportul de control a fost încheiat pe 6 martie.

SURSA: MEDIAFAX

SUA, nevoite să negocieze

LONDRA. Statele Unite vor „fi nevoite să negocieze, până la urmă", cu preşedintele sirian Bashar al-Assad, a declarat duminică secretarul de stat american John Kerry, citat de BBC News online. Războiul este „una dintre cele mai mari tragedii pe care le-am văzut oricare dintre noi", a declarat şeful diplomaţiei americane cu ocazia marcării a patru ani de la începutul războiului din Siria.

El a subliniat că Washingtonul îl îndeamnă pe preşedintele sirian Bashar al-Assad să înceapă noi negocieri, după ce două încercări anterioare au eşuat. Peste 215.000 de oameni au fost omorâţi în conflictul din Siria.

SURSA: MEDIAFAX

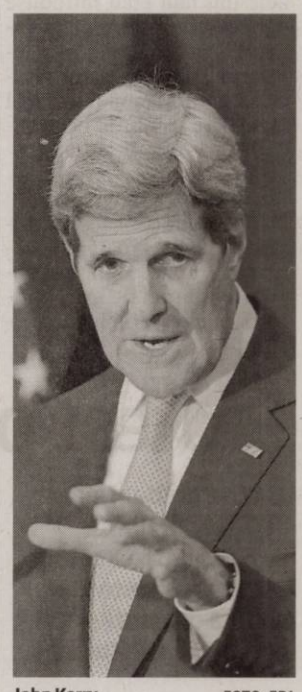

John Kerry FOTO: EPA

Netanyahu a acuzat guverne străine

IERUSALIM. Premierul israelian Benjamin Netanyahu a acuzat duminică guverne străine că încearcă să-l înlăture de la putere, cu două zile înaintea unor alegeri legislative în care, potrivit ultimelor sondaje, se află pe locul secund în intenţiile de vot, relatează AP.

Netanyahu a declarat pentru postul militar de radio că puteri străine au cheltuit milioane de dolari în cadrul unei campanii împotriva sa. El nu a spus la care guverne se referă, dar a subliniat că acestea complotează împreună cu presa şi grupări de stânga într-o campanie a cărei idee este „doar să nu fie Bibi", referindu-se la numele scurt sub care este cunoscut. El a apreciat că aceste puteri străine nu se gândesc la interesele Israelului şi că singurul lor obiectiv este ca el să capituleze în faţa solicitărilor lor.

Potrivit ultimelor sondaje, Netanyahu este devansat în intenţiile de vot de către Uniunea Sionistă, de opoziţie, înaintea scrutinului de marţi. După ce a evitat presa în cea mai mare parte a mandatului său, Netanyahu s-a aflat în prim-plan, în ultima perioadă, într-o încercare de a câştiga terenul pierdut.

SURSA: MEDIAFAX

Netanyahu le acuză de complot FOTO: EPA

Băsescu, citat de procurori

BUCUREŞTI. Fostul preşedinte Traian Băsescu a fost citat de procurorii Parchetului de pe lângă instanţa supremă, pentru a fi audiat în dosarul în care senatorul Gabriela Firea îl acuză de şantaj, a declarat avocatul parlamentarului, Lucian Bolcaş.

Avocatul Lucian Bolcaş a precizat că Traian Băsescu a fost citat de procurori pentru a da explicaţii în acest dosar şi ar urma să se prezinte la audieri în cursul zilei de miercuri. Apărătorul Gabrielei Firea a adăugat că va asista la audierea fostului şef al statului. „E dreptul părţii vătămate să asiste la etapele de procedură şi am să îmi exercit acest drept", a afirmat Lucian Bolcaş. **SURSA: MEDIAFAX**

JURNAL ARADEAN

16 luni pentru o viaţă de om

Un poliţist judiciarist, condamnat la închisoare pentru moartea unui om. Omul legii s-a urcat băut la volan şi a provocat un accident.

În primă instanţă Tribunalul Arad a aplicat o pedeapsă cu suspendare FOTO:JA

ARAD. Reluând firul tragediei... la 1 septembrie 2012, poliţistul împreună cu victima, partea vătămată şi un al treilea prieten s-au urcat în maşina proprietate personală a omului legii şi au pornit, în jurul orei 23.00, spre discoteca din Felnac pentru a petrece noaptea.

La discotecă s-a dansat, unii au consumat alcool, însă niciun martor nu îl văzuse şi pe poliţist consumând băuturi alcoolice. Iniţial, poliţistul a declarat în faţa poliţiştilor şi la spital că nu a consumat alcool însă ulterior, în faţa procurorului, acesta a revenit şi a spus că a consumat aproximativ 200 grame de whisky, fără să fie văzut de prietenii săi, deoarece a băut pe ascuns. La un moment dat, poliţistul şi prietenii săi au hotărât să se întoarcă la Arad. Poliţistul a urcat la volanul maşinii sale - un BMW - pe scaunul din dreapta faţă se afla victima B.M.A., martorul S.R.F. în partea dreaptă a banchetei din spate, iar partea vătămată M.G.N., tot pe bancheta din spate în partea stângă. Niciunul din ocupanţii autoturismului BMW nu şi-au montat centurile de siguranţă. În locul de prindere al centurilor de siguranţă a persoanelor care ocupă scaunele din faţă erau introduse două bucăţi de metal, tip capeţi de centură, pentru a întrerupe astfel semnalul acustic al autoturismului în cazul nefolosirii centurii de siguranţă.

Accidentul

La ora producerii accidentului, potrivit cercetării efectuate la faţa locului, carosabilul era aproape gol, traficul fiind cel puţin lejer, vizibilitatea bună, în condiţii de întuneric, autoturismele circulând la lumina de întâlnire a farurilor. În dosar se arată că poliţistul, din cauza vitezei şi a faptului că era sub influenţa băuturilor alcoolice, a ieşit cu roţile din dreapta pe acostamentul din pământ astfel că în încercarea de a redresa autoturismul a tras prea tare de volan stânga şi a trecut iarăşi pe sensul opus. De acolo, poliţistul a virat brusc pentru a doua oară spre dreapta, de această dată însă intrând definitiv în derivă şi a părăsit carosabilul prin dreapta. După trecerea prin şanţul de ape pluviale, autoturismul deja fiind rotit în sensul acelor de ceasornic, a intrat pe terenul agricol, iar acolo s-a rostogolit de mai multe ori, oprindu-se cu roţile în sus, la o distanţă de 29 de metri de carosabil.

Aruncaţi afară din maşină

În timpul rostogolirii maşinii, atât B.M.A. cât şi M.G.N. au fost proiectaţi pe câmpul agricol. Imediat după accident au ieşit din autoturism martorul S.R.F. şi poliţistul, aceştia suferind leziuni traumatice uşoare, chiar nesemnificative în cazul acestuia din urmă. Au început apoi să-şi strige şi să-şi caute ceilalţi doi prieteni prin cultura de floarea-soarelui. În acest timp a oprit la faţa locului şoferul unui Ford Focus care trecea prin zona, acesta fiind şi cel care a sunat la 112 şi a anunţat accidentul rutier. În timp ce acesta discuta cu operatorul şi oferea detaliile cerute, a mers în câmp pentru a vedea dacă sunt răniţi, însă a fost întâmpinat de poliţist care i-a spus că totul este în regulă şi poate să plece. M.G.N. a fost găsit de martori în stare gravă pe câmp, fiind găsit şi B.M.A. - prietenul şi colegul de şcoală al poliţistului - în lanul de floarea-soarelui, la aproximativ 30 de metri de autoturism. Tânărul nu mai respira. În scurt timp la faţa locului au ajuns echipaje ale ambulanţei, descarcerării şi poliţiei, însă poliţistul nu a mai fost găsit.

S-a predat la Poliţie

După două ore de la accident, poliţistul s-a prezentat la sediul Poliţiei Rutiere şi a declarat că el este conducătorul autoturismului implicat în accident. A refuzat însă să fie testat cu aparatul alcooltest pe motiv că nu poate sufla în aparat deoarece este accidentat la piept, dar a fost condus la Spitalul Clinic Judeţean Arad unde i-au fost recoltate două probe biologice. Potrivit buletinului de analiză toxicologică alcoolemie, poliţistul a avut o alcoolemie de 1,25 gr/l alcool pur în sânge. După ce i-au fost recoltate probele de sânge, poliţistul a declarat în faţa personalului medical şi a poliţiştilor că nu a consumat băuturi alcoolice.

3 ani cu suspendare

Tribunalul Arad l-a condamnat pe poliţist la 3 ani de închisoare cu suspendare reţinând că „aceste consecinţe deosebite nu se produceau sau erau mult atenuate dacă victima şi partea vătămată nu aveau şi ei o parte din această culpă. Astfel, partea vătămată a consumat băuturi alcoolice în exces, fapt ce a determinat adormirea sa imediat ce a urcat în autoturism, iar victima, dar şi partea vătămată nu şi-au prins centurile de siguranţă, fapt ce a cauzat proiectarea acestora în exteriorul autoturismului. În condiţiile în care cei doi ar fi avut prinse centurile de siguranţă, proiectarea nu ar mai fi avut loc, putându-se aprecia că astfel puteau fi evitate în mare măsură consecinţele accidentului. Această concluzie se desprinde din faptul că inculpatul şi martorul, rămaşi ambii în autoturism, nu au suferit vătămări semnificative".

3 ani şi 4 luni la Curtea de Apel

Împotriva acestei sentinţe au declarat apel Parchetul de pe lângă Tribunalul Arad, poliţistul şi partea civilă M.G.N. care a solicitat majorarea daunelor morale. Curtea de Apel Timişoara a admis apelurile părţii civile M.G.N. şi a Parchetului de pe lângă Tribunalul Arad împotriva sentinţei Tribunalului Arad pe care a desfiinţat-o parţial şi în rejudecare l-a condamnat pe poliţist la 3 ani şi 4 luni de închisoare cu executare. Totodată, judecătorii Curţii de Apel Timişoara au majorat daunele morale acordate lui M.G.N. de la 15.000 de euro la 25.000. De asemenea, tatăl, mama şi sora victimei au primit, în total, cu titlu de daune morale, suma de 100.000 de euro. Pentru a pronunţa sentinţa, Curtea de Apel Timişoara a reţinut că „în ce priveşte conduita inculpatului imediat după comiterea faptelor şi pe p cursul procesului penal, sit aţia este diferită, în sensul că iniţial acesta nu a recunoscut că ar avea vreo culpă în producerea accidentului de circulaţie şi nici că ar fi consumat băuturi alcoolice înainte de a conduce autovehiculul. Mai apoi a admis că a consumat băuturi alcoolice, însă a susţinut în continuare că accidentul nu s-a produs din culpa sa, ci datorită unui acroşaj produs de o altă maşină pe care a încercat să o depăşească. De asemenea inculpatul a susţinut că nu a părăsit locul accidentului şi că a încercat să găsească ajutor, însă din declaraţiile martorilor sosiţi la locul accidentului şi procesul verbal de redare a convorb telefonice purtate de şoferul Ford Focus-ului rezultă contrariul".

IOANA COSTAŞ
ioana.costas@russmedia.ro

1 an şi 4 luni la Înalta Curte

Împotriva acestei decizii au formulat recurs, în anul 2014, la Înalta Curte de Casaţie şi Justiţie, poliţistul şi asiguratorul. Judecătorii ÎCCJ au admis recursul declarat de poliţist împotriva deciziei Curţii de Apel Timişoara, condamnându-l pe poliţist la 1 an şi 4 luni de închisoare cu executare.

Protest pe drumul Arad-Şiria

Zeci de arădeni s-au adunat, sâmbătă, DJ709 pentru a atrage atenţia autorităţilor asupra drumurilor proaste şi periculoase.

Nemulţumiţi de drumurile dezastruoase FOTO: VASILE OBŞITOŞ

ARAD. Aşa cum au promis în urmă cu o săptămână, când au protestat pe DJ 792C, în locul în care a murit Graţiana Răuţ, zeci de arădeni s-au adunat din nou sâmbătă pentru a atrage atenţia autorităţilor asupra stării proaste a drumurilor. De data aceasta, au ales DJ 709 care leagă Aradul de Şiria, atât de cunoscut conducătorilor auto pentru craterele pe care nu ai cum să le eviţi.

Într-o primă etapă, protestatarii s-au adunat la ieşira din Horia către Şiria, iar ulterior au protestat la ieşirea din Şiria către Pâncota. „Ne-am adunat aici pentru a atrage atenţia autorităţilor şi opiniei publice cu privire la starea deplorabilă a drumurilor din judeţ şi nu numai, asta fiind o problemă naţională, nu numai judeţeană. Dar noi vrem la nivel local să se rezolve problema. Dacă cei care se află acum la conducerea judeţului nu vor să ia măsuri pentru investiţii în infrastructură, atunci mai bine să plece şi să lase pe alţii mai competenţi", subliniază Lucian (Nestor) Nicoară, organizator al protestului.

> Noi vrem ca problema drumurilor să se rezolve la nivel local
> LUCIAN NICOARĂ

Preşedintele Consiliului Judeţean Arad, Nicolae Ioţcu, spune că drumul Arad-Şiria, care a fost blocat patru ani la Guvern, a revenit la Consiliul Judeţean în toamna anului trecut şi va fi reparat cu fonduri europene. Până când autorităţile vor depune proiectele pentru a obţine finanţare, în această vară, drumul va intra într-o campanie cu lucrări de întreţinere. **JA-D.D.**

Protestele continuă

Manifestanţii prezenţi, sâmbătă, pe drumul Arad-Şiria au promis că vor ieşi să protesteze şi la sfârşitul săptămânii viitoare, pentru a atrage atenţia asupra drumurilor proaste şi periculoase.

Sport

„Cei intraţi de pe bancă au adus suflu nou în echipă şi am câştigat

Roland Nagy, antrenor UTA BD

10

„finale" i-au mai rămas lui Roland Nagy să dispute în campionat. Următoarele două meciuri sunt deosebit de importante. Dacă sebişenii stau sâmbătă şi fac trei puncte la masa verde, căci au meci cu retrasa Minerul Mehedinţi, utiştii merg la Pandurii II Tg. Jiu. Iar peste două săptămâni vine marele meci de pe „Motorul", UTA - Naţional Sebiş.

Alarmă la UTA! Vedetele au evoluat slab

ARAD. Doar inspiraţia lui Roland Nagy a făcut ca UTA să tresară, la 1-1, în faţa celor de la Viitorul Craiova. Cu schimbările făcute, tehnicianul „s-a scos" şi a adus cele trei puncte în clasament. Arădenii au pfost fără reacţie, chiar şi după 1-1, când Crăciun mai putea marca o dată, dar apoi a venit inspiraţia schimbării lui Tudor şi Piţ, care au dezamăgit. Gueye a fost, la rându-i, „capăt de linie".

JA-L.S.

Schimbările au făcut diferenţa

„Cu cuţitul la os", utiştii au reuşit să ia cu asalt poarta oltenilor, după ce noii intraţi au adus suflu în ofensivă.

La primul meci oficial în tricoul UTA-ei, Szekely a reuşit să şi marcheze FOTO: FAN

ARAD. UTA nu a putut câştiga în liniște meciul cu ultima clasată, Viitorul Craiova, așa că le-a mai dat o porție de emoții fanilor, care au umplut arena „Motorul".

Scorul a fost deschis relativ repede: era minutul 13, când - la o fază prelungită de atac a gazdelor - mingea a ajuns în stânga, la Piț, acesta a centrat în fața porții, de unde Szekely nu a avut cum rata: 1-0. Din păcate, însă, până la pauză, arădenii au scăzut ritmul și - în ciuda faptului că au deținut inițiativa - nu au pus în real pericol poarta lui Surdu.

UTA a început bine și partea secundă, Szekely și Burlă puteau marca, însă în min. 52 a venit „lovitura de teatru": Crăciun a șutat de la vreo 25 de metri și Bodea a fost surprins, mingea fiind culeasă din plasă: 1-1.

Nagy a mutat imediat, l-a trimis în teren pe Hlistei, în locul apaticului Gueye, iar apoi și-a dat seama că nu-i suficient și a băgat sânge proaspăt: C. Rus și Copil au intrat și imediat jocul a căpătat altă culoare. UTA a forțat cu toate liniile, a avut suflu să o facă și au căzut și golurile: în min. 72, Copil a centrat din corner și Hlistei a făcut 2-1, pentru ca șapte minute mai târziu, Filaret să stabilească scorul final, 3-1, cu o lovitură de cap, după o centrare perfectă a lui Burlă.

LEO SFÂRA
leo.sfara@russmedia.ro

UTA - Viitorul Craiova 3-1 (1-0)

Stadion „Motorul", spectatori 600. Au marcat: Szekely – min. 13, Hlistei – min. 72, Filaret – min. 79, respectiv Crăciun – min. 52. UTA: Bodea - Voicu, Botiș, Filaret, Burlă - Strătilă, Chindriș, Tudor (Copil), Piț (C. Rus) – Gueye (Hlistei), Szekely. Viitorul: Surdu – Borneci (Crăciun), Sava (Flori), Nuță, Scarlat, Poenaru - Mihai, Istudor, Chircan, Luncan (Stoichițoiu) - Stoica. Arbitri: L. Bălăcescu - la centru, C. Pleșa și L. Bozdog - asistenți (toți din Timișoara). Obs. FRF: V. Vancea - Oradea și D. Lucaciu – Lugoj.

Sebişenii şi-au revenit şi au bătut la Giarmata

GIARMATA. Deși se gândeau la un meci dificil contra celor de la Millenium Giarmata, cei de la Național Sebiș nu au avut probleme și s-au impus facil, cu 3-0.

Elevii lui Adrian Abrudean și-au făcut repede meciul ușor, căci în minutul 10 au deschis scorul: Ologu a centrat din corner, apărătorii adverși au fost visători, iar Dicu, din careul mic, a șutat cu sete, sub bară: 0-1.

La indigo, în partea secundă, la zece minute de la reluare, s-a făcut 0-2: Bozian a centrat din corner, Dicu s-a înălțat deasupra tuturor și a marcat cu capul, mingea întâlnind și bara înainte să intre în poartă: 0-2.

Beloescu a ratat apoi șansa să-și readucă echipa în joc, executând slab un penalty, „scăriţa" sa întâlnind bara (min. 81). Patru minute mai târziu jocul a fost închis de I. Radu, care a pus latul la o minge trimisă șutat în careu de Bozian: 0-3.

Giarmata: Păduraru - Firan (Boltașu, Leonte), Artimon, Gârba, Dancia - Leucă, Fuchs, Ștefan, Mihuța - Beloescu (Ilinca), Bârză (Gideon). Sebiș: Miron- Miheț, Bier, Dicu, Neacșu - Ologu (Huiban), Lazea, Poiană (Străuț), Călin - Bozian (Șulea), Digbeu (I. Radu). Arbitri: D. Haidiner (Hunedoara) - la centru, I. Timar (Marghita) și C. Petrean (Deva) - asistenți. Obs. FRF: Lucian Glogoviceanu (Reșița), Teodor Biriș (Hunedoara).

JA-L.S.

Adrian Abrudean FOTO: FAN

Spectacol total la „Cupa Ford"

Trofeul a rămas la Arad, deşi „Auto Technic" pornea cu şansa a doua în finala cu Unicredit.

ARAD. Sala Sporturilor „Victoria" din orașul nostru a fost, sâmbătă, gazda ediției a II-a a „Cupei Ford" la minifotbal. Au participat opt echipe, care au fost împărțite în două grupe. Grupa A: Auto Technic, RMB Oradea, RMB Timișoara, Expressline Timișoara. Grupa B: Ford România, Unicredit Leasing București, Proleasing Ploiești, RMB Cluj.

Atmosfera în Polivalenta arădeană a fost încinsă la meciurile echipei Unicredit Leasing București, care a beneficiat de o galerie puternică, dotată cu tot arsenalul, formată din reprezentante ale sexului frumos, așa că nu e de mirare faptul că cei din Capitală au ajuns în marea finală. Acolo, însă, au dat peste arădenii de la Auto Technic, iar spectacolul a fost total, atât în teren cât și în tribune, unde nici galeria fetelor de la Ford Arad nu a fost de neglijat. După 2-0, la pauză, pentru Unicredit, Eusebiu Pistru a dat semnalul revenirii, marcând un gol superb și - până la urmă - egalarea a venit pe final. La loviturile de departajare, Auto Technic a reușit să se impună, scorul final fiind 4-3. A fost o mică surpriză, deoarece Unicredit Leasing București a părut cea mai bună echipă a turneului. Însă, Pistru et comp. au renăscut precum „pasărea Phoenix" și au învins. Ultimul loc pe podium a fost ocupat de RMB Oradea, care a învins, în finala mică, Ford România, cu 3-1.

Superlativele turneului

Cel mai bun portar - Olteanu Mircea (RMB Oradea); Cel mai bun jucător al turneului - Ion Viorel (Unicredit Leasing); Golgheterul turneului - Gabriel Finţoiu (Unicredit Leasing) - 5 goluri; Cel mai fanatic suporter - Denisa Georgescu (Unicredit Leasing).

Toți au primit trofee si diplome de participare. **JA-L.S.**

Echipa câștigătoare, „Auto Technic" Arad FOTO: LEO SFÂRA

Mama Mia nu mai poate duce trena

INEU. Elevii lui Cristi Sculici au reușit o victorie importantă contra unei candidate la promovare. Mama Mia Becicherecu mic a arătat că nu mai are suflu pentru a continua cursa de urmărire a primelor două clasate, pierzând la Ineu.

Noua senzație locală, Mașniță a deschis scorul, în min. 11, pentru ca în min. 24 Hodiș să egaleze. La șase minute după odihnă, Filimon a stabilit scorul final, 2-1, marcând cu capul din fața careului mic, după un corner executat foarte bine de Stănaia. **JA-L.S.**

Fotbal - Liga a III-a, seria a IV-a

Rezultatele etapei a XV-a: Millenium Giarmata – Național Sebiș 0-3, UTA BD – Viitorul Craiova 3-1, CS Ineu – Becicherecu Mic 2-1, ACSO Filiași – Vulturii Lugoj 2-1, Știința Turceni – FC Hunedoara 1-2.

Clasamentul

1. NAȚIONAL SEBIȘ	14	10	4	0	24-4	34
2. UTA BD	13	9	3	1	31-12	30
3. BECICHERECU MIC	14	8	5	1	37-11	29
4. PANDURII II TG. JIU	14	7	2	5	22-17	23
5. MILLENIUM GIARMATA	14	7	2	5	15-15	23
6. ACSO FILIAȘI	14	5	6	3	19-13	21
7. VULTURII LUGOJ	14	6	2	6	8-12	20
8. FC HUNEDOARA	14	5	3	6	13-19	18
9. CS INEU	14	6	0	8	12-28	18
10. MINERUL MOTRU	13	2	4	7	15-23	10
11. ȘTIINȚA TURCENI	14	1	5	8	8-21	8
12. MINERUL MEHEDINȚI	14	2	2	10	6-24	8
13. VIITORUL CRAIOVA	14	1	4	9	12-23	7

Etapa viitoare (20-21 martie 2015): Pandurii II Tg. Jiu – UTA BD, FC Hunedoara – CS Ineu, Viitorul Craiova – Minerul Motru, ACSO Filiași – Millenium Giarmata, Vulturii Lugoj – Becicherecu Mic.

CCIA ARAD

CONFORT CONSTRUCT & INSTAL

Târg internațional de construcții și instalații

19 - 22 martie 2015 • Expo Arad

Program de vizitare: Joi, 11 - 18 I Vineri, 10 - 18 I Sâmbătă, 10 - 18 I Duminică, 10 - 16

Parteneri media:

(931126)

Marius Copil FOTO: FAN

Invitaţie la BRD Năstase Ţiriac Trophy

BUCUREŞTI. Tenismenul arădean Marius Copil, locul 168 ATP, va primi un wild-card pe tabloul principal al BRD Năstase Ţiriac Trophy, turneu cu premii de 439.405 euro, la care principalul favorit va fi francezul Gilles Simon, triplu câştigător al competiţiei şi locul 14 ATP. Reprezentantul CSM Arad va fi pentru a noua oară la startul turneului ATP Bucureşti, cea mai bună performanţă fiind turul secund. **JA-D.L.**

21

la 0 a fost scorul cu care echipa Liceului Teoretic „Ion Buteanu" Gurahonţ a învins echipa Liceului din Geoagiu Băi în etapa interjudeţeană a Olimpiadei Naţionale a Sportului Şcolar, disciplina oină, ciclul liceal. Profesorii Raul Faur şi Cristian Avram se mândresc şi cu echipa de gimnaziu, calificată şi ea la etapa finală a ONSŞ. Bravo lor şi la cât mai multe succese în continuare.

Pe semicerc s-au stabilit campioanele ONSŞ

ARAD. Se ştiu campioanele Aradului la ONSŞ, disciplina handbal. La nivel gimnazial, fetele de la Liceul Tehnologic Sântana au devenit campioane (15-14 cu „JG Tajovsky" Nădlac şi 10-10 cu Şc. Gim. Şiria), băieţii de la Şc. Gimn. „A. Iancu" Arad urmându-le exemplul (18-11 cu Şc. Gim. Târnova). În întrecerea liceală s-au impus fetele de la Nădlac, şi băieţii de la Sântana. **JA-D.L.**

Repunere din margine FOTO: JA

Rugbiştii vor debuta, acasă, cu Bucovina Suceava

ARAD. FR Rugby a stabilit programul Diviziei Naţionale de seniori, CS UAV Arad având de înfruntat pe Bucovina Suceava (duminică, 29 martie, ora 10, în Sînicolau Mic). Elevii lui Grindei şi Şerban au apoi următorul program: 4 aprilie la Galaţi, 10 aprilie cu Stejarul Buzău, 18 aprilie la Bucureşti, cu Olimpia, 25 aprilie cu RC Bârlad, 2 mai la Iaşi, 9 mai cu CS Năvodari şi 16 mai la Petroşani. **JA-D.L.**

Bronz sub panoul Cupei României

Împinse de la spate de arbitrii, Sepsi Sf. Gheorghe a pus mâna pe râvnitul trofeu.

SF.GHEORGHE. Nu a fost să fie. La mai puţin de o săptămână după câştigarea Ligii Europei Centrale în Cehia, galben-albastrele de la Univ Goldiş ICIM Arad au intrat în lupta pentru un nou trofeu. Sorţii au decis ca cele mai valoroase echipe din Final Four-ul Cupei României de baschet feminin, gazdele de la Sepsi Sf. Gheorghe şi deţinătoarea trofeului, Univ Goldiş ICIM, să se întâlnească în semifinale.

A rezultat un spectacol agreabil, stricat, pe alocuri, de deciziile arbitrului Andrada Csender, care a defavorizat echipa Aradului, în câteva rânduri, în mod flagrant. Având în Plouffe şi Engelman două jucătoare inspirate, arădencele încep bine, dar sfertul doi avea să fie unul dominat de americanca Murphy (29 puncte şi 20 recuperări), astfel că Sepsi a intrat la pauză în avantaj. Actul secund a fost la fel de echilibrat, iar finalul unul nerecomandat cardiacilor. La scorul de 70-67, cu 13 secunde înainte de final, Engelman egalează cu o triplă, iar apoi, pe o recuperare, Milovanovic este faultată, fără ca arbitrii să intervină. Prelungirile au început în aceeaşi notă, cu Andrada Csender în prim-plan (a eliminat-o pe Plouffe extrem de uşor), gazdele obţinând izbânda şi calificarea în finală.

A fost Sepsi Sf. Gheorghe - Univ Goldiş ICIM Arad 80-70 (14-22, 21-9, 19-21, 16-18, 10-0). Marcatoare - Sepsi: Murphy 29, Marshall 24 (2), Harrison 13 (2), Jeffrey 9 (1), Părău 5. Arad: Engelman 25 (4), Simmons 14 (2), Plouffe 14, Milovanovic 9, Broomfield 5, Brosovszky 3 (1). În cealaltă semifinală: CSU Alba Iulia - CST Alexandria 73-69.

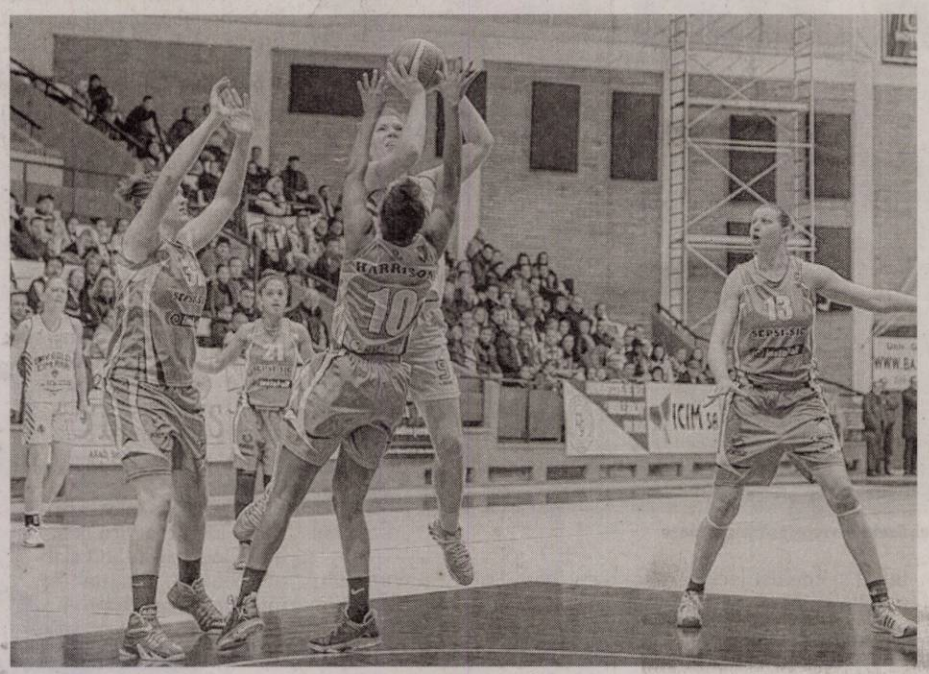

Katherine Plouffe (în acţiune), a dus greul sub panoul Cupei României FOTO: C. ANDRA

Aur şi bronz

Două din competiţiile în care Univ Goldiş ICIM Arad a fost angrenată au luat sfârşit, bilanţul fiind unul remarcabil: o medalie de aur şi una de bronz. Iar joi, ora 18,30, la Sala Sporturilor, soseşte Danzio Timişoara, pentru cel dintâi joc din sferturile de finală ale Ligii Naţionale, acolo unde, Monica Brosovszky et company speră la o medalie cât mai strălucitoare.

Palidă consolare

Doar zece minute. Atât a ţinut aproape echipa lui Mădălin Piperea, după care Meighan Simmons şi compania au făcut legea în finala mică a Cupei României. Scorul final: CST Alexandria - Univ Goldiş ICIM Arad 56-82 (18-17, 10-19, 10-24, 18-22), ne scuteşte de prea multe comentarii, într-un joc în care Jose Araujo a rulat întreg lotul avut la dispoziţie, pe lista marcatoarelor intrând Simmons 20 (1), Plouffe 19, Brosovszky 10 (2), Sambursky 7 (1), Broomfield 6, Crăciun 6, Milovanovic 6, Nagy 6 şi Engelman 2.

În finala pentru aur: Sepsi Sf. Gheorghe - CSU Alba Iulia 61-54. **JA-D.S.**

Memoriu contra arbitrajului

SF.GHEORGHE. Exasperat de deciziile arbitrului Andrada Csender în meciul din semifinalele Cupei României, pierdut, după prelungiri, în faţa gazdelor de la Sepsi Sf. Gheorghe, preşedintele Univ Goldiş ICIM, Marcel Urban, a reacţionat.

„Am depus un memoriu în care arătăm fazele în care Andrada Csender ne-a defavorizat în mod evident, care au culminat cu finalul jocului (au trecut mai mult de 5 secunde la repunerea în joc a mingii de către echipa gazdă şi faultul nesancţionat la Milovanovic) şi repriza de prelungiri (eliminarea lui Plouffe). Sperăm ca mai marii Federaţiei să ia măsurile care se impun, chiar dacă rezultatul nu se mai poate schimba, iar pe Andrada Csender să nu o mai vedem degrabă la meciurile echipei noastre" - a spus Urban. **JA-D.S.**

Marcel Urban FOTO: JA

Doar remiză cu UTA II

ŞIRIA. Profitând de etapa liberă pe care a avut-o în liga secundă, Şoimii Pâncota a disputat un amical împotriva grupării de Liga IV, UTA II. Ultimul sosit în tabăra şoimilor, Iulian Vladu a deschis scorul pentru trupa din Pod-

Sorin Leucuţa FOTO: L.S.

gorie, până la pauză Leucuţa egalând pentru tinerii alb-roşii. La cinci minute după odihnă, Voinea readuce divizionara secundă în avantaj, dar UTA II reacţionează repede, şi acelaşi Leucuţa stabileşte scorul final, 2-2. Spre nemulţumirea lui Ionuţ Popa, aflat în căutarea unei formule competitive în perspectiva play-out-ului ligii secunde.

Iată echipele care au „încins" acest amical: Pâncota: Paşcalău - Maghici, Traore, Rusu (Lengyel), Siminic - Issa (Dubeştean), Suciu - Gavrilescu (Burian), Vladu, Dragalina (Fl. Gîlcă) - Sălăjan (Voinea). UTA II: Revesz - Ad. Popa, Irina, Wild, Aldan - Jorza, Prună - Gheorghiţă, Leucuţa, Vlad - Bulza. **JA-D.S.**

Fotbal - Liga II, seria vest, etapa 19

Rezultate: FC Bihor – Olimpia Satu Mare 0-0, Metalul Reşiţa – FC Olt Slatina 3-2, CSM Rm Vâlcea – Unirea Târlungeni 2-1, CS Mioveni – FC Caransebeş 0-0, Poli Timişoara – Fortuna Câmpina 3-0 (f.j.), Şoimii Pâncota – a stat.

Clasamentul

1. POLI TIMIŞOARA	17	11	4	2	27-6	37
2. METALUL REŞIŢA	18	10	5	3	25-17	35
3. FC OLT SLATINA	17	7	6	4	22-16	27
4. UNIREA TĂRLUNGENI	17	7	5	5	20-13	26
5. CS MIOVENI	18	7	5	6	13-12	26
6. OLIMPIA SATU MARE	17	7	3	7	16-16	24
7. CSM RM VÂLCEA	18	4	9	5	15-16	21
8. FORTUNA CĂMPINA	17	5	3	9	16-33	18
9. FC BIHOR	17	3	7	7	11-15	16
10. FC CARANSEBEŞ	17	3	5	9	14-24	14
11. ŞOIMII PÂNCOTA	17	2	6	9	15-26	12

Etapa viitoare (miercuri, 18 martie, ora 15): Olimpia Satu Mare – Poli Timişoara, FC Olt Slatina – FC Bihor, Unirea Târlungeni – Metalul Reşiţa, FC Caransebeş – CSM Rm Vâlcea, Fortuna Câmpina – Şoimii Pâncota 0-3 (f.j.), CS Mioveni – stă.

Prof. Lucaci, încadrat de speranţele Ionuţ Sărac şi Andrei Simon FOTO: FAN

Cu gândul la medaliile naţionale şi balcanice

ARAD. Secţia de nataţie a Liceului cu Program Sportiv Arad a intrat în linie dreaptă cu pregătirea înotătorilor pentru Campionatele Naţionale, programate în perioada 25 - 29 martie, la Bacău. Întrecerea de peste două săptămâni este una deosebit de importantă, deoarece constituie criteriu de selecţie în lotul naţional al României, în perspectiva participării la Campionatul Balcanic (aprilie).

„Avem un obiectiv îndrăzneţ şi sperăm să reuşim să-l realizăm. Sper ca în urma rezultatelor de la naţionale, să avem încă doi sportivi selecţionaţi în lotul naţional al României. Pentru Ionuţ Sărac şi Andrei Simon ar însemna un pas uriaş în cariera lor, acela de a reprezenta tricolorul la o competiţie majoră, cum este Campionatul Balcanic. Am muncit mult în ultima perioadă, în ciuda condiţiilor vitrege de care beneficiem în Arad, pentru atingerea acestui deziderat" - spune prof. Sebastian Lucaci.

Şeful catedrei de înot a LPS Arad ne-a spus că Alexandru Fărcuţiu, cel mai valoros produs al înotului arădean în ultimii ani, a terminat junioratul, iar momentan se pregăteşte pentru un (alt) examen important al vieţii, Bacalaureatul. „Fărcuţiu îşi doreşte ca Ionuţ şi Andrei să ajungă în lotul tricolor, pentru ca Aradul să se poată mândri cu trei înotători la Balcaniadă" - a mai adăugat Lucaci. **JA-D.S.**

Şi-a bătut recordul la Maratonul Barcelonei

BARCELONA. Arădeanul Roland Unterweger a fost primul român care a trecut linia de sosire la Maratonul de la Barcelona. Acesta a ocupat locul 71 în clasamentul general, din cei peste 20.000 de alergători, îmbunătăţindu-şi recordul personal de 2:40,35, cu o medie de 16 km/h pe tot traseul de 42 kilometri.

„Suntem toţi foarte mândri de tine, Roland. O zi excepţională, emoţionantă. Primul apel telefonic l-am primit de la Anca (soţia lui), chiar când Roli a trecut linia de sosire. Anca plângea spunând:«Nu pot să cred! Roli a ajuns printre primii!», a scris Adela Cristea, sora lui Roland Unterweger, pe site-ul de socializare Facebook.

Premiat în Gala Sportului Arădean 2014, Roland Unterweger aleargă foarte bine cu ocazia zilelor speciale din viaţa lui. A participat la Semimaratonul Aradului chiar în ziua în care s-a căsătorit. Apoi, a alergat Semimaratonul de la Oradea în fericita zi în care s-a născut fiica sa, Ariana, iar acum, la Barcelona, şi-a bătut propriul record personal, chiar de ziua lui. **JA-D.S.**

Fotbal - Liga a IV-a

Rezultatele etapei a XIV-a: Progresul Pecica – Frontiera Curtici 2-2, Voinţa Mailat – Crişul Ch. Criş 0-3, Banatul S. Mic – Păulişana Păuliş 0-2, Aqua Vest – Victoria Zăbrani 2-2, Lunca Teuz Cermei – Unirea Sântana 2-1, Naţional II Sebiş – Şoimii Lipova 2-2.

Clasamentul

1. PROGRESUL PECICA	13	9	1	3	29-11	28
2. VICTORIA ZĂBRANI	13	7	4	2	22-14	25
3. ŞOIMII LIPOVA	13	7	3	3	21-16	24
4. CRIŞUL CH. CRIŞ	13	7	2	4	23-9	23
5. LUNCA TEUZ CERMEI	13	6	3	4	23-15	21
6. UNIREA SÂNTANA	13	6	2	5	24-17	20
7. AQUA VEST	13	6	2	5	22-25	20
8. VOINŢA MAILAT	13	5	3	5	12-19	18
9. FRONTIERA CURTICI	13	4	3	6	14-18	15
10. UTA BD	12	4	2	6	20-23	14
11. NAŢIONAL II SEBIŞ	13	3	4	6	18-18	13
12. PĂULIŞANA PĂULIŞ	13	4	0	9	18-33	12
13. BANATUL S. MIC	13	1	1	11	8-36	4

Etapa viitoare (sâmbătă, 21 martie 2015): Crişul Ch. Criş – Progresul Pecica, Victoria Zăbrani – Naţional II Sebiş, Păulişana Păuliş – Voinţa Mailat, Unirea Sântana – Banatul S. Mic, Frontiera Curtici – Aquq Vest, UTA BD – Lunca Teuz Cermei.

Timpul zboară.
Fii cu un pas înaintea lui!

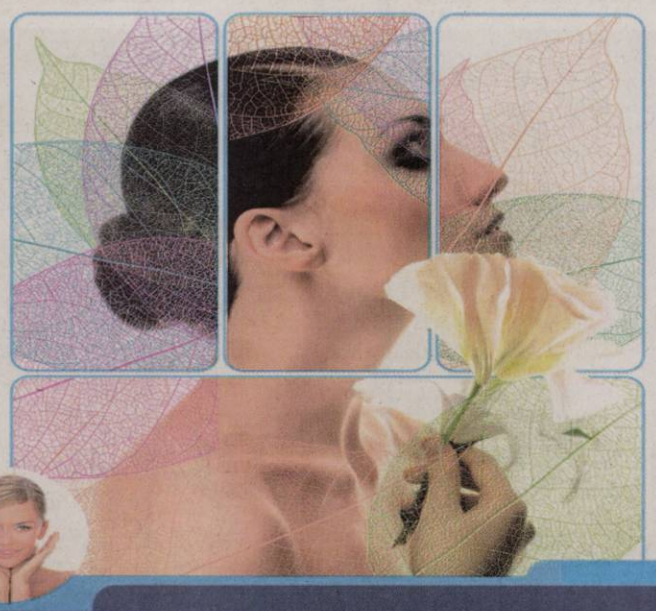

Păstrază-ți sănătatea și frumusețea pielii cu cele mai inovatoare proceduri laser. Cea mai modernă tehnologie laser, DEKA Synchro FT, cele mai noi metode de tratament, cei mai buni specialiști dermatologi sunt acum la dispoziția ta în cadrul noului Centru de Dermatologie MedLife Arad. Totul pentru frumusețea ta!

Call center: 0257 960
www.medlife.ro
(H-750221)

SISTEMUL MEDICAL MedLife

Amortizează costurile!

Profită de oferta specială pentru amortizoare de origine Mercedes-Benz pentru Sprinter și Vito.

O investiție în piese de origine Mercedes-Benz este mereu avantajoasă pe termen lung, însă acum îți oferim și un beneficiu imediat: la achiziționarea unui amortizor de origine Mercedes-Benz primești încă unul gratuit!

0742.036.917
www.auto-schunn.ro
Perioada campaniei: 9 februarie – 9 mai 2015

AutoSchunn Mercedes-Benz Vans. Born to run.
(750224)

Salon LUANA

Erotique Massage

0754.244.433

Distinguished ... Elegant ... Discrete ... Different

Zilnic / Daily / Quotidiano/ Täglich
16:30 pm - 05:00 am

Str. Marasesti, nr. 69
Arad(zona Intim)
(751349)

(H-750222)

***Angajăm* FEMEI și BĂRBAȚI pentru curățenie** la magazine haine din Galleria Mall (Tel: 0745-381.288, SALAR: 450 RON NET cu contract de muncă. Program de lucru 3 ore (dimineața între orele: 08.00-11.00).
***Angajăm* manipulatori cutii-marfă** program: 4 ore/săptămână, salar: 160 RON NET/lună (Tel: 0754-371.697). (929149)

Societate comerciala
angajeaza
vanzator/vanzatoare
Experienta in domeniul instalatiilor termice si cunostinte operare PC, constitue un avantaj. Persoanele interesate sunt rugate sa depuna un CV la adresa de e-mail : instalarad@gmail.com (938806)

SC Agrirom SRL,
angajeaza
manipulanti
pentru depozit produse congelate.
Se ofera: salar motivant, tichete de masa si decontare abonament transport. Informatii la tel: **0745106388** (910007)

Societate din localitatea TURNU angajează:
MUNCITORI
pentru operatiunea de indreptat tevi din otel.
AGENT DE VANZARI (REPREZENTANT TEHNIC)
cu studii tehnice –profil mecanic, detinator de permis conducere categoria B, cunoscator al limbii maghiare sau germane.
Se asigura transportul angajatilor, se acorda tichete de masa.
Relatii la telefon: **0257/256359; 0257/533135; 0731833763,** fax **0257/256369**
Email: **personal@maraconsult.ro** (0522 - H 939836)

S.C. TEHNODOMUS S.A., ARAD,
Str. Petru Rares Nr. 28
Angajam:
• PAZNIC
pentru puct lucru Arad
C.V. se vor trimite pe fax , e-mail sau la sediul firmei din Arad, str. Petru Rares Nr. 28 (929131)

GARSONIERE

• **Cumpăr garsonieră,** apartament 1 cameră, banii jos, 0755.483.216, 0746.055.126. 842254

• **Vând garsonieră,** baie, bucătărie, etaj 1, str. Simfoniei- Micălaca, ☎0745.235.511, 0742.394.635. 929136

AP.2 CAMERE-ARAD

• **Acum cumpăr apartament 2- 3 camere, garsoniere. Plata pe loc!!! 0752.510.776.** 842293

• **Cumpăr apartament** 2- 3 camere, plata pe loc, 0746.055.126, 0724.512.512. 842254

• **Cumpar urgent** apartament 2- 3 camere, 0742781651, 0722273759 937317

• **Ofertă! Vând** apartament 2 camere, parter, central, decomandat- mobilat.Preț acceptabil, ☎0740.697.521. 929804

• **Vând apartament** bloc 2 camere, str. V. Milea nr. 33, etaj 2, renovat, 51 mp, lângă notariat Veritas, 36.500 Euro. Telefon 0749.197.079. 926498

• **Vând apartament** îmbunătățit, mobilat, cu garaj, zona P-ța Romană.Tel. 0721.147.600, seara. 939859

• **Vând apartament** 2 camere lângă Pedagogic, decomandat, utilat modern, parcare privată, 37.000 Eur/negociabil, ☎0744.559.668. 897725

AP.3 CAMERE-ARAD

• **Vând apartament** 3 camere decomandat, A.Vlaicu, Fortuna. Telefon 0749.490.954, 0770.221.705. 939830

CASE-ARAD

• **●Ofertă! Vând** casă nou construită, cartierul Europa. Preț acceptabil, ☎0740.697.521. 929801

• **Vând casă,** Aradul- Nou, 1.500 mp, teren, toate utilitățile F.S.= 22 m. Preț 48.500 negociabil, ☎0740.846.369. 920613

CASE-JUDEȚUL ARAD

• **Vând casă** Dorobanți 469, vizavi de piață, 25.000 Euro, 0741.056.463. 926487

• **Vând casă** în marginea pășunii, saivan și oi. Tel. 0751.788.407. 888484

• **Vând casă** 3 camere, bucătărie, 2 băi, 2 coridoare, teren 1.100 mp, la Curtici,34.000 Eur/negociabil,☎0752.425.210. 918880

Publicitate 0257-280.904; 0257-210.775

Un nou record mondial la marş

ATLETISM. Record mondial la 20 kilometri marş, stabilit de Yusuke Suzuki! Sportivul japonez Yusuke Suzuki a stabilit un record mondial în proba de 20 km marş, cu timpul de o oră, 16 minute şi 36 de secunde, rezultat cu care a câştigat pentru a treia oară titlul de campion al Asiei. Suzuki a reuşit această performanţă în oraşul său natal, Nomi. Precedentul record, de o oră, 17 minute şi două secunde, fusese stabilit în urmă cu o săptămână de francezul Yohann Diniz, la Arles, la Campionatele Franţei. Yusuke Suzuki a mai câştigat titlul continental la 20 km marş în 2010 şi în 2013.

SURSA: MEDIAFAX

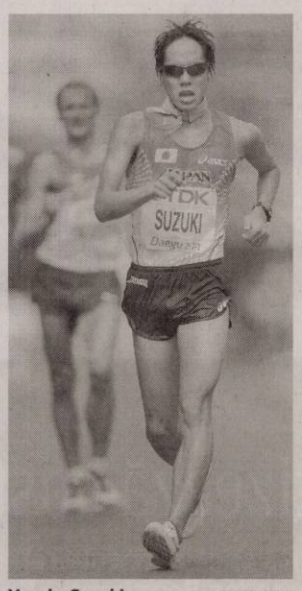

Yusuke Suzuki FOTO: EPA

S-a doborât recordul tinereţii

Max Verstappen a devenit cel mai tânăr pilot din istoria Formulei 1.

FORMULA 1. Olandezul Max Verstappen de la echipa Toro Rosso a devenit la 17 ani şi 166 de zile cel mai tânăr pilot din istoria Formulei 1, după ce a luat startul, duminică, în Marele Premiu al Australiei. Din nefericire, fiul fostului pilot de Formula 1 Jos Verstappen nu a trecut linia de sosire, fiind nevoit să abandoneze în turul 34/58, din cauza unor probleme tehnice la monopostul său. Înaintea lui Verstappen, spaniolul Jaime Alguersuari deţinea recordul de cel mai tânăr pilot de Formula 1, el debutând la 19 ani şi 125 de zile. Colegul lui Verstappen de la Toro Rosso, Carlos Sainz jr, 20 de ani, fiul unui alt fost pilot, dublul campion mondial de raliuri Carlos Sainz, a încheiat pe locul 9 cursa australiană, fiind recompensat cu două puncte în clasament. Brazilianul Felipe Nasr, 22 de ani, de asemenea debutant, a reuşit să ocupe locul 5 la Melbourne şi să acumuleze zece puncte. Marele Premiu al Australiei s-a desfăşurat, duminică, în condiţii speciale, doar 15 piloţi luând startul. Echipa Manor nu a participat nici la antrenamente, nici la calificări, pentru că nu a putut să pregătească monoposturile, în timp ce finlandezul Valtteri Bottas (Williams) a acuzat dureri la spate şi a fost spitalizat sâmbătă. În această situaţie, 17 piloţi erau abilitaţi să ia startul la Melbourne, însă doar 15 s-au regăsit pe grilă şi numai 11 au trecut linia de sosire. Danezul Kevin Magnussen (McLaren Honda), cel care trebuia să-l înlocuiască pe spaniolul Fernando Alonso, accidentat, şi rusul Danil Kviat (Red Bull) au abandonat în turul de formare. Apoi venezuelanul Pastor Maldonado (Lotus) a fost victima unul accident în turul I, iar colegul său, francezul Romain Grosjean, s-a retras la boxe din cazua unor probleme tehnice, în turul 2. La rândul lor, Max Verstappen şi Kimi Raikkonen (Ferrari) au fost nevoiţi să-şi parcheze maşnile pe marginea pistei, în turul 34, respectiv 41.

La fel ca în 2014, Formula 1 este dominată fără probleme de Mercedes. Campionul mondial en titre, britanicul Lewis Hamilton, a câştigat duminică, a 34-a cursă din carieră, cu un avans de o secundă şi trei zecimi în faţa coechipierului său, germanul Nico Rosberg. **SURSA: MEDIAFAX**

Olandezul Max Verstappen a devenit cel mai tânăr pilot din istoria Formulei 1 FOTO: EPA

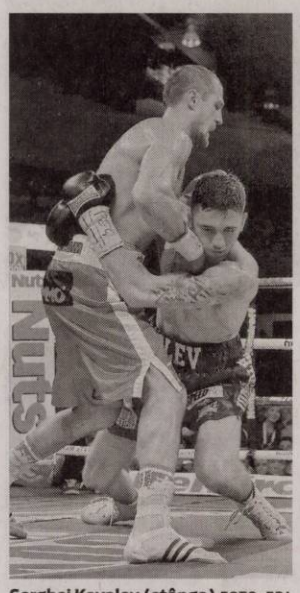

Serghei Kovalev (stânga) FOTO: EPA

Serghei Kovalev a păstrat titlurile

BOX. Pugilistul rus Serghei Kovalev l-a învins, sâmbătă, la Montreal, pe canadianul Jean Pascal, şi şi-a păstrat centurile WBA, WBO şi IBF la categoria semigrea. Kovalev s-a impus prin KO tehnic în runda a opta. Meciul era programat să aibă 12 runde. Aceasta este a 27-a victorie din cariera lui Kovalev, a 24-a înainte de limită. Pentru Jean Pascal, aceasta a fost prima înfrângere înainte de limită. Pascal a boxat anul trecut, la 18 ianuarie, cu românul Lucian Bute, pe care l-a învins la puncte. Printre adversarii din trecut ai lui Jean Pascal se numără şi Adrian Diaconu, în 2009. **SURSA: MEDIAFAX**

Germania a triumfat în proba de ştafeta feminină

BIATLON. Echipa Germaniei (Franziska Hildebrandt, Franziska Preuss, Vanessa Hinz, Laura Dahlmeier) şi-a adjudecat victoria în proba feminină de ştafetă 4x6 km, la Campionatele Mondiale de biatlon de la Kontiolahti (Finlanda), în timp ce România s-a clasat pe locul 15. Germania a fost cronometrată cu timpul cumulat de 1 h 11 min 54 sec 6/10, devansând Franţa (Anais Bescond, Enora Latuilliere, Justine Braisaz, Marie Dorin-Habert) cu 1 min 00 sec 3/10, şi Italia (Lisa Vittozzi, Karin Oberhofer, Nicole Gontier, Dorothea Wierer), cu 1 min 06 sec 1/10. România, în formula Eva Tofalvi, Luminiţa Pişcoran, Reka Ferencz, Florina Ioana Cîrstea, s-a clasat pe locul 15, cu timpul de 1 h 16 min 24 sec 4/10, în timp ce Finlanda (Sanna Markkanen, Mari Laukkanen, Eevamari Rauhamaeki, Kaisa Makarainen) a terminat pe 17.

SURSA: AGERPRES

Slalom pentru Fenninger

SCHI. Austriaca Anna Fenninger a câştigat proba de slalom uriaş desfăşurată la Are (Suedia) şi a urcat pe primul loc în clasamentul general al Cupei Mondiale de schi alpin. Campioana mondială a disciplinei (şi a slalomului super-uriaş) a dominat cele două manşe ale probei, cu timpul de 2 min 24 sec 20/100, devansându-se pe italianca Nadia Fanchini, cu 71/100, şi pe compatrioata sa Eva-Maria Brem, cu 1 sec 07/100. Slovena Tina Maze, fostul lider al Cupei Mondiale, a terminat prima manşă pe locul al şaselea, dar la final s-a clasat pe locul 20. Maze are însă şansa să revină pe prima poziţie sâmbătă, după proba de slalom, pe care Fenninger nu o va disputa.

În ierarhia generală a Cupei Mondiale, după 27 din cele 32 de probe, conduce Anna Fenninger, cu 1.341 puncte, urmată de Tina Maze, 1.296 p, americancele Lindsey Vonn, 842 pct. şi Mikaela Shiffrin, 800 puncte. În clasamentul Cupei Mondiale la slalom uriaş Anna Fenninger se află pe prima poziţie cu un total de 442 puncte, urmată de Eva-Maria Brem, 356 pct. şi Mikaela Schiffrin, 321 puncte.

SURSA: AGERPRES

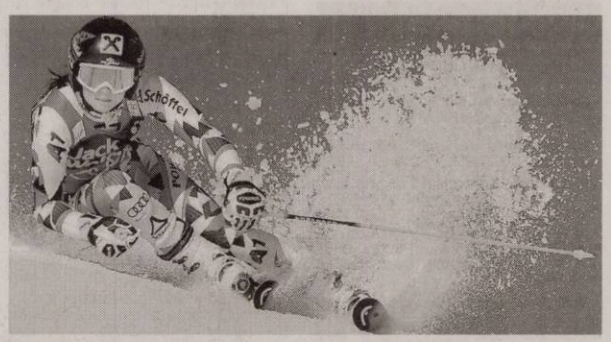

Anna Fenninger a urcat pe primul loc în clasamentul general FOTO: EPA

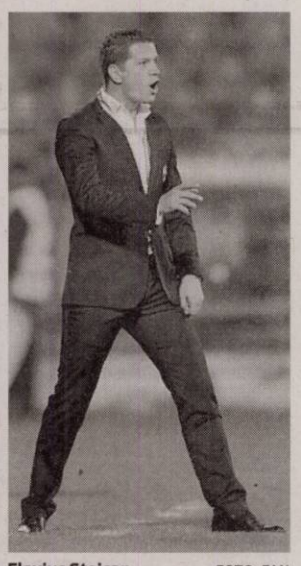

Flavius Stoican FOTO: FAN

Stoican a revenit cu o victorie

Flavius Stoican: „Sunt bucuros că am revenit cu o victorie".

FOTBAL. Antrenorul Flavius Stoican a declarat sâmbătă seară, după meciul cu Ceahlăul Piatra Neamţ, scor 3-1, că este bucuros că a revenit la conducerea tehnică a echipei Dinamo cu o victorie şi a menţionat că formaţia oaspete ar merita să fie mai sus în clasament.

„Sunt bucuros că am revenit cu o victorie. E un sentiment plăcut, încerc însă să nu fac nuntă pentru că am învăţat multe până acum şi până la urmă fotbalul e un joc", a spus Stoican. El şi-a felicitat jucătorii pentru victorie: „Vreau să le spun bravo băieţilor pentru aceste puncte. Aveam nevoie de această victorie pentru moralul lor, e foarte importantă. Am întâlnit o echipă care nu îşi merită locul din clasament, care ne-a pus probleme. Suntem bucuroşi pentru că am câştigat în faţa unei echipe care s-a agăţat de fiecare minge. Locul din clasament nu le dădea prea multe şanse, dar jocul a arătat altceva. Jucătorii mei au arătat astăzi caracter. A fost o crispare normală după o perioadă fără victorii. Eu le-am zis şi în autocar că nu vreau să îi văd crispaţi pentru că presiunea e doar pe antrenor şi pe conducători".

Flavius Stoican a precizat că se bucură pentru Grozav şi Niculae, care au înscris, dar şi pentru Rotariu, care „are foarte multe pase de gol".

Formaţia Dinamo a învins, sâmbătă seară, pe teren propriu, cu scorul de 3-1 (1-1), echipa Ceahlăul Piatra Neamţ, într-un meci din etapa a XXI-a a Ligii I.

Golurile au fost marcate de Gheorghe Grozav '18, '51 şi Marius Niculae '83 pentru gazde şi Milos Markovici '17 pentru oaspeţi.

SURSA: MEDIAFAX

S-a mai stins o legendă galactică

FOTBAL. Antonio Betancort, fost portar al echipelor Real Madrid, Las Palmas şi La Coruna, a încetat din viaţă, ieri, la vârsta de 78 de ani. Antonio Betancort a fost portarul echipei Real Madrid în perioada 1961-1971. El a jucat în 177 de meciuri oficiale pentru grupărea madrilenă, câştigând cu aceasta o dată Cupa Campionilor Europeni, o dată Cupa Spaniei şi de cinci ori campionatul Spaniei. **SURSA: MEDIAFAX**

Cad favoriţii!

Tenismanul croat Marin Cilic, al zecelea favorit al turneului de la Indian Wells, dotat cu premii totale de 5.381.235 dolari, a fost învins, în runda a doua, de argentinianul Juan Monaco, în două seturi, cu 6-4, 6-4. Alţi capi de serie care au părăsit competiţia în turul al doilea, Fabio Fognini, Guillermo Garcia-Lopez sau Julien Benneteau.

FOTO: EPA

„Stejarii" au învins greu în jocul de la Heidelberg

RUGBY. Reprezentativa României a învins greu modesta formaţie a Germaniei, cu scorul de 17-12 (8-6), sâmbătă, la Heidelberg, în Rugby Europe Championship. „Stejarii" au reuşit să evite cu mari emoţii un eşec ruşinos în faţa celei mai slabe echipe din al doilea eşalon valoric al rugby-ului continental, care a obţinut astfel primul său punct la această ediţie a Rugby Europe Championship, bonus defensiv. În alte meciuri, Georgia a câştigat cu 33-0 la Tbilisi în faţa Rusiei, aceasta fiind cea de-a patra victorie pentru „Lelos" în tot atâtea meciuri din fosta Cupă Europeană a Naţiunilor, iar Spania a învins Portugalia cu 19-8, în deplasare, obţinând al doilea succes după victoria cu Rusia, de pe teren propriu. În data de 21 martie, în ultima rundă, România joacă, la Bucureşti, derby-ul cu Georgia.

SURSA: AGERPRES

Croitoru: „Mai bine nu dădeam gol şi câştigam"

FOTBAL. Mijlocaşul formaţiei FC Botoşani, Marius Croitoru, a declarat că ar fi preferat să nu înscrie în partida cu Oţelul Galaţi, de sâmbătă seară, de pe teren propriu, şi să fi câştigat această partidă terminată la egalitate, scor 1-1. „Sincer, mai bine nu dădeam gol şi câştigam! Mie îmi place mai mult să dau pase de goldecât să dau goluri. Mai bine marca altcineva şi câştigam meciul. Din păcate,avem patru meciuri în care nu am reuşit să câştigăm. Am obţinut doar douăpuncte în acest retur de campionat. Se poate spune că suntem într-o mini criză! Dar am mai trecut prin astfel de perioade. Sperăm să vină cât mai repde primavictorie şi atunci lucrurile se vor schimba", a spus Marius Croitoru. El a mai precizat că nu crede că formaţia sa va avea probleme cu retrogradarea în anii următori. **SURSA: MEDIAFAX**

DECESE

Cu profund regret şi cu durere în suflet, anunţăm trecerea la cele veşnice a celui ce a fost tată, socru şi bunic,

BOZEŞAN PETRE,
din Arad,
în etate de 73 ani.

Înmormântarea a avut loc duminică, 15 martie 2015 la Cimitirul Eternitatea – UTA.

Fiul Claudiu, fiica Adriana, ginerele Adrian, nora Tuţa şi nepoţii: Georgiana, Raluca, Gabriele, Alin şi Alex

Cu durere în suflet, anunţăm decesul celei care a fost mamă, soacră şi bunică,

GOGA ILEANA.

Înmormântarea va avea loc miercuri, 18 martie 2015 în Oradea, la Cimitirul Rulikovski.

Familiile Goga şi Gimon

CONDOLEANŢE

Suntem alături de prof. Doina Czili în marea durere pricinuită de decesul soţului,

LADISLAU CZILI.

Sincere condoleanţe!

Familia Trifa

Colectivul clasei XI-a B al Liceului „Adam Muller Guttenbrunn" îi este alături domnului dirigite Francz Adalbert în aceste clipe întunecate, cu un gând bun. Sincere condoleanţe!

Colectivul B.N.R. Agenţia Arad este alături de Druia Maria în greaua încercare la trecerea în nefiinţă a mamei sale. Dumnezeu s-o odihnească în pace! Sincere condoleanţe!

Cu durere în suflet ne despărţim de cea care a fost vecina noastră

BĂRBICIOIU RODICA.

Sincere condoleanţe familiei îndurerate!

Asociaţia de proprietari Bloc 102, sc. C

Suntem alături de familia greu încercată la trecerea în nefiinţă a răposatului,

BOZEŞAN PETRE

şi transmitem toată compasiunea noastră. Dumnezeu să-l ierte!

Fam. Relu şi Gheorghe Burtea

Program mica publicitate:
pe B-dul Revoluţiei, nr. 81
luni-vineri: 8.00-18.00,
duminică: 9.00-13.00.

SERVICII FUNERARE

(H-7489281)
IN MEMORIAM
NON STOP!
KUKI - servicii funerare complete
Producător de sicrie - oferă sicrie la preţ de producător.
Pentru membrii C.A.R.P. transport gratuit atât în oraş, cât şi în judeţ.
GRATUIT rezolvăm actele la spital, primărie, casa de pensii şi C.A.R.P.
Transport intern şi internaţional ● Accesorii funerare.
Contact: Arad, Str. Mihai Eminescu nr. 4 (în curte), vis-a-vis de Cerbul Albastru.
Telefon: 0257/211929, mobil: 0723-343-964
www.inmemoriamkuki.com
Nou! Casă funerară - Strada Ştefan Ludwic Roth nr. 1 D, Grădiște

COMEMORĂRI

Odihnă veşnică dragilor noştri părinţi, bunici şi străbunici,

IULIANA şi PETRU MOCAN,
din Curtici,

acum la 8 şi respectiv 9 ani de când au plecat dintre noi. Să le fie ţărâna uşoară şi memoria binecuvântată!

Familia

În 15 martie s-a împlinit un an de când a plecat dintre noi fiul şi fratele nostru drag,

MIHALIZCKY PAVEL DACIAN.

Nu te vom uita niciodată mami, tati, sora şi fraţii.

Familia îndoliată Foghiş Angela, Traian şi Florina, Mihalizcky Flavius şi Mihalizcky Angelo Călin

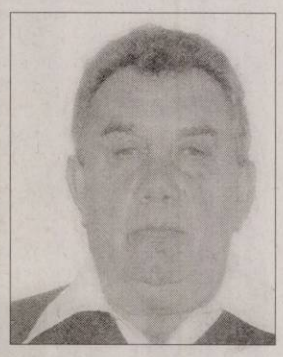

O floare, o lacrimă, o rugăciune de iertare şi odihnă veşnică înălţăm către cer pentru

UDREA MIHAIL
-73 ani,
fost operator
RCM Caransebeş,

la 6 luni de când ne-a părăsit. Dumnezeu să te odihnească în pace!

Soţia Luci veşnic îndurerată, Alex strănepotul lui drag şi nepotul Mircea Petic cu soţia Lili

E mult de-atunci... sunt 11 ani de când cel care a fost **revizor contabil,**

CRIŞAN CORNEL – IOAN
din Pâncota,

ne-a părăsit. Îl pomenesc şi-şi amintesc de el cei dragi ai lui.

Soţia Fănica şi fiul Mircea cu familia lui

În loc să-ţi spunem „La mulţi ani!" azi 16 martie,

GHEORGHE MATIAŞ
din Sebiş,

rugăm pe Bunul Dumnezeu să te odihnească în pace! Inimile noastre sunt zdrobite de durere pentru pierderea ta.

Te plânge tata Vasile cu familia, fratele, cumnata şi nepoţii Diana şi Raul

Azi, se împlinesc 2 ani de la trecerea în nefiinţă a celui care a fost fiu, soţ, tată, socru şi bunic,

HANAŞ TRAIAN.

Dumnezeu să-l odihnească în pace! Nu te vom uita niciodată.

Fam. Hanaş şi Carliciuc

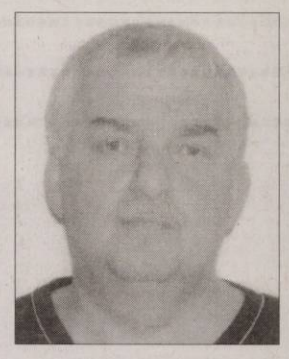

Anunţurile de deces se publică GRATUIT!

- **Vând casă** la Sântana renovată complet, tot confortul, 0749.197.142. 929950
- **Vând în** Olari casă mare împreună cu 3.000 mp teren, ☎0758.399.375. 928350

CASE-ALTE JUDEŢE

- **Vând casă** trei camere, bucătărie, baie, hol, plus anexe, 1500 mp, în Batania sau la schimb apartament bloc, ☎0744.628.252. 918884

TERENURI LOCAL

- **Cumpar teren** agricol Arad- imprejurimi, 0752113315, 0721670839 937320
- **Vând loc** casă Oituz, 1.500 mp. Telefon 0744.350.815. 938035
- **Vând loc** de casă în Vladimirescu, zonă bună, utilităţi, ☎0743.502.222. 938024
- **Vând teren** extravilan 2 ha. zona IAS Mureşul. Telefon 0748.451.766. 926480
- **Vând teren** sere, 11.200 mp. Telefon 0744.350.815. 938037

TERENURI JUDEŢ

- **Vând păşune** Olari, 5 ha, compactă, cu CF. Preţ 3.500 Eur/ha. Tel. 0741.158.777. 927204
- **Vând teren** pentru casă la Zimand- Cuz. Tel. 0742.332.453. 938817
- **Vând urgent** grădină în Cuvin, rog oferte serioase, negociabil, 0723.791.460. 931005

IMOBILE CHIRII

- **Închiriez apartament** cu 3 camere în Vlaicu, etaj 1, contorizat, Bl. Z5, Sc. B, ap.7. Tel. 0770.247.379, 0357/423191. 907873
- **Închiriez apartament** 2 camere, etaj II, nemobilat, zona Spital Judeţean (Policlinică). Tel. 0744.211.604, 0742.060.745. 927196
- **Închiriez apartament** 2 camere, decomandat, suprafaţă 80 mp, mobilat, utilat, etaj III, zona Praporgescu, Bl. 18. Preţ 250 Euro chirie+ garanţie. Tel. 0741.158.777, 0724.467.844. 927206
- **Închiriez apartament** 3 camere zona Vlaicu, semimobilat, 100Euro. Telefon 0257/347851. 928177
- **Închiriez apartament** 1 cameră, conf. 1, mobilat, utilat, modernizat, zona Fortuna, bloc Petrom. Telefon 0757.610.273. 937561
- **Închiriez apartament** 2 camere, zona Vlaicu, recent renovat, posibilitate birouri, ☎0722.922.337. 938811
- **Închiriez apartament** două camere, mobilat, Lebăda, etaj trei, 0744.491.691 940745
- **Închiriez casă** cu etaj (310 mp), zonă centrală. Ideal sediu firmă. Tel: 0722.293738. 783912
- **Închiriez garsonieră,** confort I, Piaţa Vlaicu, 100 Euro, 0741.243.637, ☎0357/802294. 940745
- **Ofer cameră,** bucătărie, baie gratis unei femei harnice, curată (poate fi din judeţ), 0746.019.940. 938808

SPAŢII COM-ARAD

- **Închiriez 6- încăperi,** pentru- birouri, ultramodern, 206- mp, demisol- PRIMĂRIE, 0722- 257409. 930868

OFERTE LOCURI DE MUNCĂ

- **Angajăm absolventă** studii superioare economice, cunoştinţe contabilitate pentru firmă activitate transport, hotel, restaurant. Tel. 0722.247.941, e- mail: im@migarad.ro
- **Angajăm ajutor** bucătar şi femeie spălat vase. Telefon 0741.037.066.
- **Angajăm bucătar** cu experienţă pentru restaurant. Tel. 0722.643.327.
- **Angajăm instalatori** sanitari, încălzire centrală, permis conducere, Germania. Tel. 0748.292.102.
- **Angajăm mecanic** camioane şi semiremorci. Telefon 0730.188.219.
- **Angajăm muncitoare** prelucrare maţe naturale. Salariu atractiv, tichete, transport, masă prânz, prime, 0257/289800. 930869
- **Angajăm personal** pentru Germania la îngrijit bătrâni şi animale, ☎0257/272325. 930978
- **Angajăm personal** pentru fast- food, bucătărie- vânzare. Tel. 0744.828.934. 938818
- **Angajăm urgent** şoferi cu atestate pt internaţional cu experienţă. Inf. 0737.508.213.
- **Angajez şofer** pentru basculă şi tir pentru extern. Telefon 0745.144.455.
- **Angajez şofer** transport internaţional numai cu experienţă. Tel. 0729.690.253. 939831
- **Angajez economistă** studii superioare cu experienţă, cunoscătoare Saga Soft, 0755.241.493.
- **Angajez spălători** auto, experienţă, salar, condiţii avantajoase (Grădiște), 0722.279.044, 0741.743.306.
- **Angajez urgent** operatori/operatoare producţie schimbul I. Tel. 0741.679.824. 939844
- **Căutăm femeie** serviciu şi economist pentru Grădiște. Contact 0732.016.294. 930926
- **Angajez operator** GPL pentru staţie carburanţi. Telefon: 0257.285499.
- **SC angajează** reprezentant de vânzări. Candidatul ideal pentru noi are experienţă în distribuţia ramelor de vedere sau a lentilelor de contact şi lentilelor aeriene, este o persoana sociabilă, c e nu se sperie de provocări. Aşteptăm CV-urile dvs. la adresa de mail: info@optimall.ro.
- **Firmă angajează** personal (femei, bărbaţi) pentru curăţenie. Telefon 0722.547.392.
- **Hotel Phoenix** angajează ospătar. Telefon: 0724.301.508.
- **Restaurant angajează** bucătar, ajutor bucătar, femeie la vase, ospătar. Rog seriozitate! Informaţii 0257/280894. 937311
- **S.C. angajează** tâmplari, lăcătuş şi muncitori necalificaţi. Tel. 0745.138.200.
- **SC angajăm** manipulant depozit frigorific, zona Vlaicu. Tel. 0730.101.320.
- **SC angajează** şoferi cu atestat, curse extern 22T, prelată, 0725.234.626.

PRESTĂRI SERVICII

- **Acord garanţie,** repar maşini spălat automate, frigidere, domiciliul clientului, 0745.395.282. 940740
- **Executăm construcţii** civile şi industriale, finisaje, pavazări. Tel. 0722.931.320. 917686
- **Ore de** fitball 8- 11 zilnic, Bulevardul Revoluţiei 44 ap 10. 877718

CONSTRUCŢII

- **Acasă aduc** balast, nisip, car moloz etc., 2- 20 mc, 0745.036.969. 930879
- **Aduc balast,** nisip, sort, pământ, lemne foc, ridic moloz, ☎0747.206.371. 867066
- **Aduc balast,** nisip, sorturi, lemne, ridic moloz, mraniţă, 0754.772.222. 939822
- **Aduc nisip,** balast, piatră concastă, moloz, mraniţă, etc., 0742.749.698. 929173
- **Vând lemne** foc tăiate, crăpate şi calitate. Telefon 0721.592.572. 920865
- **Vând 450** buc. ţiglă, model Tondach Efect Plus, preţ convenabil, 0257/231992. 929141

AUTO STRĂINE

- **Vând urgent** auto Cielo 1500, benzină+ gaz, avariat dreapta, faţă, piese schimb. Tel. 0757.044.798. 938022

ELECTRONIC PLUS

- **Vindem/Reparăm electrocasnice** second, frigorifice, maşini spălat, uscătoare, aragaze, electrice, televizoare, anvelope, vitrine comerciale, termopane. Reducere pentru schimb, rate, Lipova. Tel. 0744.796.542. 830997

MOBIDOM

- **Vând canapea** extensibilă din piele ecologică, culoare crem, stare impecabilă: * lungime- 2,35 cm (inclusiv mânere); * adâncime- 0,85 cm (şezut- 65 cm); * deschisă, are lăţime de aproximativ 1,5- 1,6 m; * pot dormi 2 pers, fără probleme. Telefon 0722.682.777. 919703

PIERDERI

- **Pierdut Certificat** constatator nr.18796/23.05.2014 aparţinând S.C. Norinf Consulting. Îl declar nul. 939847
- **Pierdut Certificat** de înregistrare aparţinând S.C. Damaio Ralu S.R.L., nr.29930788; J02/286/2012. Îl declar nul. 939849
- **Pierdut certificat** RBPF, eliberat pentru Farmacia Diafarm Plus, punct de lucru Arad, str. Spitalului Bl. 5, parter. Îl declar nul. 940739
- **Pierdut legitimaţie** pentru transport urban gratuit cu mijloace de transport în comun de suprafaţă, eliberată de DGASPC Arad, pe numele Leţu Victor. O declar nulă. 939834
- **S.C. Fraţii** Priala S.R.L., pierdut CUI 23963979. Îl declar nul. 939833

PLANTE-FLORI

- **Vând tărâţe** şi făină. Telefon ☎0744.190.192. 773939

ANIMALE-PĂSĂRI DOMESTICE

- **Cumpăr vaci** slabe, grase, lipsă calciu pentru abator. Telefon 0745.505.122. 929981
- **Cumpăr 10** vaci de abator şi de lapte şi 10 viţei Belga, 0746.414.369. 931004
- **Vând căţel** Ciobănesc de Bucovina, original, talie mare, 0744.818.427. 940744
- **Vând viţea** de un an, vacă gestantă luna VII- a. Tel. 0257/454169, 0756.241.224. 928206
- **Vând 10** purcei. Tel. 0753.492.142. 929998
- **Vând 39** stupi Dadant 440 Ron/bucată, pavilion apicol 36 familii complet, roata a 5- a, 25.000 Ron, ☎0745.986.992. 929861
- **Vând 4** grăsuni de 3 luni, rasă carne, 0744.855.910, 0755.836.011. 940743
- **Vând 8** grăsuni şi o scroafă pentru sacrificat, 0756.349.444. 917921
- **Vindem 5** oi cu miei, ieftin. Telefon 0760.459.043. 939818

SERVICII FUNERARE

RSC
CASĂ FUNERARĂ
str. COCORILOR nr. 27
(între cimitirele Eternitatea şi Pomenirea)
OFERĂ:
- GRATUIT SĂLI DE PRIVEGHI (capele).
- SĂLI PENTRU POMENI, cu meniu la alegerea clientului.
- SICRIE şi RESPETE produse de firma noastră, la PREŢ REDUS.
- GRATUIT pregătim dosarul pentru ridicarea ajutorului de înmormântare. (795467)
tel. 0728 690 120 / 0728 690 121

S.C. VERTIGO SOLUTIONS S.R.L.
PUNCT DE LUCRU ARAD. STR. OGORULUI, FN

ANGAJEAZA

MANIPULANT MARFURI

STIVUITORIST
(atestat ISCIR, experienta minim 1 an)

GESTIONAR
(cazier, experienta minim 1 an)

OPERATOR PRELUCRARE MASE PLASTICE
(atestat prelucrare mase plastice/extruder, experienta minim 1 an)

CEI INTERESATI POT DEPUNE UN CV LA PUNCTUL DE LUCRU AL FIRMEI, LA ADRESA MAI SUS-MENTIONATA, IN ATENTIA DLUI OPREA NILU SI/SAU PE EMAIL LA RESURSE UMANE alina.calota@vertigo-solutions.ro PANA LA DATA DE 31.03.2015

(929912)

(199 - H 750214)

Salon de Remodelare și îngrijire corporală

EDA Beauty experience și TUI Travel Center te trimit într-un Citybreak la Praga de 8 Martie împreună cu cineva drag. Achiziționează serviciile noastre în perioada 19.01.2015 – 27.02.2015, în valoare de minim 350 lei pe un singur bon fiscal și intri automat în tragerea la sorți ce va avea loc în data de 1 Martie.

TUI TravelCenter
www.tui-travelcenter.ro

office@edabeauty.ro / www.edabeauty.ro
+40357 80 90 79 / Calea Romanilor 17-19, parter

CONTINENTAL FORUM ARAD
★ ★ ★ ★

Bd. Revoluției nr. 79-81, Arad | forum.arad@continentalhotels.ro
+40 372 578 800 | www.continentalhotels.ro

(750251)

UNIUNEA EUROPEANĂ · GUVERNUL ROMÂNIEI · Fondul Social European POSDRU 2007-2013 · Instrumentele Structurale 2007-2013 · GUVERNUL ROMÂNIEI MINISTERUL MUNCII, FAMILIEI PROTECȚIEI SOCIALE ȘI PERSOANELOR VÂRSTNICE · FUNDAȚIA ROMÂNO - GERMANĂ VLADIMIRESCU

Investește în oameni!

FUNDAȚIA ROMÂNO – GERMANĂ Vladimirescu
în parteneriat cu: ASOCIAȚIA ALDMARIDIM, PRIMĂRIA COMUNEI BÂRSA, PRIMĂRIA COMUNEI GURAHONȚ ȘI PRIMĂRIA COMUNEI SĂVÂRȘIN

ORGANIZEAZĂ GRATUIT PENTRU PERSOANELE INACTIVE ȘI ȘOMERII DIN MEDIUL RURAL

curs de inițiere:
CONTABILITATE

Informații și înscrieri:
➢ Vladimirescu, str. Gării, nr. 59, telefon: 0751–119347 – Nemczov Monica

proiect: ***„OCUPPAT – Organizarea de Cursuri de Pregătire Profesională și Antreprenoriat la Țară" - ID 128576*** cofinantat din Fondul Social European prin Programul Operational Sectorial Dezvoltarea Resurselor Umane 2007-2013

(918874)

PROGRAME PENTRU AFACEREA TA

0732 727 727
www.s2s.ro

Vânzare, Facturare & Contabilitate Primară

Restaurant & Gestiune Hotelieră

(751343)

www.aradon.ro - citește și discută despre viața orașului tău

aradjob.ro

EVIDENȚIAZĂ-TE!

Talon valabil până în 31 martie 2015

Text: **DATA apariției:**.....

.....

.....

.....

.....

.....

.....

.....

Date personale:

Nume și Prenume:

Telefon:

Buletin de identitate:

TALON + PREȚUL CATEGORIEI AFERENTE

Anunțurile se preiau zilnic, la ghișeu, până în ora 16[00], după această oră, se pot prelua doar prin intermediul sistemului online de preluare al anunțurilor disponibil pe www.jurnalaradean.ro . Anunțurile de mică publicitate din Jurnal Arădean se publică pe baza talonului din ziar
Redacția nu își asumă responsabilitatea pentru conținutul anunțurilor de mică publicitate!

JURNAL ARĂDEAN

MAȘINI,UTILAJE,INSTALAȚII

• **Vând combinator** 4M tractor case 1455, 145 CP mic îngrășăminte- Ifron, 0747.424.251. 917920

• **Vând 2** automacarale Hydrom- 16 tone, în stare de funcționare. Tel.0744.523.701. 919533

• **vand tanc** racitor lapte inox digital 300/ 1200litri garanie functional ieftin 0747700044 929917

ÎMPRUMUTURI FINANCIARE

• **Ofertă împrumut** 1.000- 50.000 Euro! 12 luni! Act notarial! Garanție imobiliară! Plată la final! Posibilități prelungire! Fără dobândă! Relații 0726.842.692! 0743.787.609!

DIVERSE

• **Cumpăr cositor,** neferoase, pene vechi și noi, caroserii, baterii, 0746.414.369. 929999

• **Cumpăr pene** vechi și noi, baterii auto uzate, fier vechi, neferoase. Tel. ☎0746.608.536. 930983

• **Cumpăr pene** vechi și noi. Tel. 0748.912.117. 931905

• **Cumpăr pene** vechi- noi, fier vechi, caroserii, preț bun, 0745.983.893. 905205

• **Cumpăr pene** vechi, noi, fier, cupru, alamă, baterii, preț bun, 0741.689.068. 939826

• **Vând țuică** 52 grade prune, mere, pere-cireșe, caise, 50 litri,☎0257/372824. 939855

• **Vând cazane** aramă pentru țuică și căldări pentru magiun, 0746.549.644. 931010

• **Vând 1** pompă recirculare pentru încălzire Grundfos 1" și una Dab 1 1/2",0744.557.718. 937497

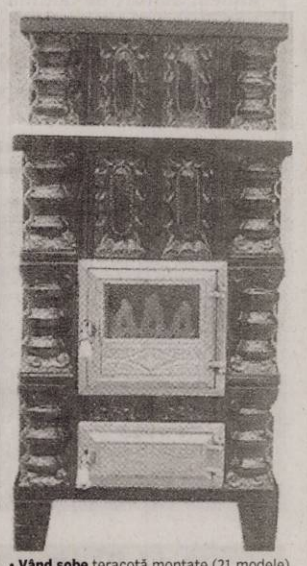

• **Vând sobe** teracotă montate (21 modele), Arad, Conta- 1. Tel. 0744.523.701. 919540

• **Vând 4 porci,** între 120,și 140 kilograme, la Semlac. Preț negociabil. Tel: 0257/534.329.

Publicitate: 0257/280.904

Program mare publicitate: pe B-dul Revoluției, nr. 62 luni-vineri: 8.00-16.00

SC MEKONSM CONSULTING SRL
angajeaza
coordonator transport
Cerinte: punctualitate,seriozitate,spirit de echipa,adaptabilitate.Limba engleza avansat.Limba germana sau franceza constituie un avantaj. ***Salariu atractiv***.
Relatii la telefon: **0758245426**,
email: ioannasui@mekonsm.ro
(929959)

Societate Comercială de distribuție
ANGAJEAZĂ
pentru locația Vladimirescu
- OPERATOR DATE;
- ŞOFER DISTRIBUȚIE;
- MANIPULANȚI.
CV-urile se trimit la adresa de e-mail:
cosmin.matis@panebo.ro
(919568)

SC VDS BALCAN TRADE SRL
ANGAJEAZA
OPERATORI MASE PLASTICE
Cerinte:
- **acuitate vizuala**
- **atentie la detalii**
- **capacitate de lucru in echipa**

Beneficii:
- **pachet salarial atractiv in functie de realizari**
- **conditii de munca la standarde occidentale**
- **transport asigurat**
- **tichete de masa**

Pentru informatii suplimentare va rugam sa sunati la: 0257/21.66.24 sau sa depuneti un CV la sediul firmei din Micalaca, Calea Radnei FN.
(930003)

ANUNȚ

Agenția de Plăți și Intervenție pentru Agricultură – Centrul Județean Arad, cu sediul în Arad, str. Frații Neumann nr. 10, organizează concurs de recrutare pentru ocuparea unei **funcții publice teritoriale de executie temporar vacante de consilier, clasa I, grad profesional principal** din cadrul Centrului Local Chișineu Criș.

Concursul se organizeaza la sediul Centrului Județean APIA Arad în data de **30.03.2015**, la ora 09,00 - proba scrisă.

Dosarele de înscriere la concurs se depun la sediul instituției, în termen de 8 zile de la data publicării prezentului anunț în Monitorul Oficial al României, partea a-III-a și la sediul instituției, conform OUG nr. 45/2008, respectiv în perioada **16.03.2015 – 23.03.2015**.

Dosarul de inscriere la concurs trebuie sa contina in mod obligatoriu documentele prevazute la art. 49 din HG nr. 611/2008, modificata si completata de HG nr. 1173/2008.

Condițiile de participare la concurs si bibliografia sunt afișate la sediul Centrului Județean APIA Arad, și pe site-ul instituției.

Relații suplimentare se pot obtine la sediul institutiei sau la telefon: **0257/250540**.
(931107)

ANUNȚ

Consiliul de conducere a S. Agr. Canabis Variașu Mare, Jud. Arad, C.F. 3026803, convoacă Adunarea generală a asociaților pe data de 20 martie 2015, la ora 14.00, la Căminul cultural din Variașu Mare cu următoarea **Ordine de zi:**

1. Prezentarea Bilantuțui și a Contului de profit pe anul 2014.
2. Aprobarea Bugetului de venituri și cheltuieli pe anul 2015.
3. Alegerea membrilor noului Consiliu de Conducere.
4. Modificarea Statutului S. Agr. Canabis după cum urmează:

- aprobarea eliminării din statul societății a prevederilor înscrise la art.6 cu privire la părțile sociale ale unui asociat că nu pot reprezenta mai mult de 1/5 din capitalul social total.
- se precizează adresa exactă a sediului social al S. Agr. Canabis, com Iratoș sat Variașu Mare, nr. 50, jud. Arad

5. Probleme diverse.

În cazul în care la prima Adunare generală nu se întrunește cvorumul legal de 2/3 din totalul de membrii se convoacă a doua Adunare generală pentru data de 21 martie 2015 la aceeași oră și acelaș loc cu aceeași ordine de zi.

Administratorul societății
Both Istvan
(939805)

MVT Logistic Timişoara
angajează
şofer
pentru trafic internațional.
Informații la telefon ***0731.660.381.***
(929080)

Program mare publicitate: pe B-dul Revoluției, nr. 62 luni-vineri: 9.00-16.00

www.aradon.ro

FIRMA SPECIALIZATA IN SERVICII DE CURATENIE
ANGAJEAZA
PENTRU CENTRU COMERCIAL ATRIUM
SITUAT IN CALEA AUREL VLAICU:
• OPERATOR CURATENIE
- SALARIU NET: 850 RON.
RELATII TEL. : 0735.300.391 / 0729.005.137 / 021.223.44.77
(931237)

Societatea Agricolă TREI MOVILE
CONVOACĂ ADUNAREA GENERALĂ A ASOCIAȚILOR PENTRU DATA DE 19.03.2015, ORA 9, LA SEDIUL SOCIETĂȚII DIN LOC. ȘICLĂU F.N.
ORDINEA DE ZI
1. Raportul de gestiune al Consiliului de Administrație pe anul 2014.
2. Prezentarea și aprobarea bilanțului financiar-contabil și a contului de profit și pierderi pe anul 2014.
3. Aprobarea bugetului de venituri și cheltuieli pentru anul 2015.
4. Actualizarea registrului asociaților.
5. Diverse.

În cazul neîndeplinirii cvorumului statutar Adunarea Generală se reconvoacă pentru data de 20.03.2015, în același loc și la aceeași oră.
(0520 - H 939789)

EUROCONSULT
smart's partner
EUROCONSULT S.P.R.L. lichidator judiciar al S.C. ECODIESEL S.R.L.
societate în faliment, in bankruptcy, en faillite

ANUNȚĂ
vânzarea prin licitație publică a unor active si bunuri aparținând S.C. ECODIESEL S.R.L. cu sediul social în localitatea Balc, județul Bihor, str. Primăverii nr. 46/A, înregistrată la Registrul Comerțului Bihor sub nr. J05/388/2003, având Codul Unic de Înregistrare Fiscală RO15321688, în prezent sub incidența Legii nr. 85/2006

Bunurile scoase la licitație sunt:

1. FABRICĂ BIODIESEL **preț 1.118.040 lei**
situată în localitatea Livada, teren 13.897 m2 construcții 921 m2 instalații pentru producția de biodiesel

2. GOSPODĂRIE ANEXĂ **preț 335.760 lei**
situată în localitatea Balc teren cu construcții de 6.235 m2, fosta fermă zootehnică

3. ȘTRAND **pret 26.880 lei**
situat în localitatea Balc, parcela de teren de 3.820 m2, fosta zonă de agrement

4. TEREN ARABIL **preț 33.360 lei**
situat în localitatea Balc, teren agricol în suprafață de 31.018 m2

5. CANTINĂ **preț 969.000 lei**
situat în localitatea Balc, teren cu construcții de 600 m2, fosta cantină a rafinăriei Crișan

6.INSTALAȚII de PRELUCRARE NĂMOL REWOS 3.4 preț 2.479.560lei
teren de 1.000 mp, cu construcții și instalații cu destinație specifică de deshidratare nămol tehnologic

7. DIVERSE MIJLOACE FIXE ȘI UTILAJE folosite în industria de prelucrare a țițeiului conform listei din caietul de sarcini

8. APARATURĂ de LABORATOR folosite in industria de prelucrare a țițeiului conform listei din caietul de sarcini

9. MAȘINI și UTILAJE de TRANSPORT, conform listei din caietul de sarcini

10. TEHNICĂ de CALCUL, conform listei din caietul de sarcini

11. STOCURI de MAGAZIE, conform listei din caietul de sarcini

12. PRODUSE și REZIDUURI PETROLIERE, conform listei din caietul de sarcini.

Licitația va avea loc în data de 23.03.2015, ora 12.00, la sediul lichidatorului judiciar EUROCONSULT S.P.R.L., din Arad, str. Dr. Ion Georgescu nr. 4/A.

Descrierea detaliată a activelor și bunurilor scoase la vânzare, regulamentul de licitație precum și condițiile de participare la licitație sunt parte a Caietului de sarcini ce poate fi achiziționat, până cel târziu în data de 23.03.2015, ora 11.00, de la sediul lichidatorului judiciar. Prețurile nu conțin tva; tva-ul se va calcula cu respectarea prevederilor Codului Fiscal.

Detalii suplimentare, consultări de documentații, programări de vizite la amplasament se pot obține la:
Tel: +40-257-257-143, +40-723-133-762. E-mail: office@euroconsult.ro Persoana de contact: Annamaria Kocsis.
EUROCONSULT S.P.R.L.
prin asociat coordonator Isai Ioan
(931781)

DRAGI CITITORI CREDINCIOȘI!
A sosot din țara sfântă exclusiv Maica MARIA, atestată de mai marii mănăstirii și vine în ajutorul dvs., a celor care se află la necaz și în pragul disperării. Maica Maria vă poate ajuta în orice problemă chiar și prin telefon de la mii de km distanță pe baza numelui de botez, data nașterii, a zodiei. Maica Maria poate dezlega cununiile legate, scoate arginul viu din corp, aduce spor și câștig, liniște în familie. maica maria deține cele mai puternice slujbe, rugăciuni și masluri sfinte.
Iata ce spun cei care au apelat la maica Maria.
Mă numesc Silaghi Ioan din Arad - Aflând de maica Maria amj apelat la dansa pentru că eram intr-o situație disperata. Am divorțat de soție de doi ani. Printr-un singur apel telefonic, prin rugăciunile sfinte ale maicii suntem din nou împreună și mai fericiți ca niciodată. Mii de mulțumiri și putere de muncă.
Sabău Maria din Arad - mulțumesc maicii Maria din toată inima. Aveam vârsta de 41 ani și nu mă puteam căsătorii. Imi pierdusem orice speranță. Am apelat la maica Maria care mi-a dezlegat cununiile iar acum sunt căsătorită și fericită pentru că în curând o să devin mămică. Mulțumesc din suflet pentru ajutorul dat.
Zoltan din Oradea și mulțumesc maicii Maria pentru că mi-a salvat firma din pragul falimentului.
Rozalia din Satu-Mare - mii de mulțumiri maicii Maria cre printr-o singură rugăciune telefonicămi-a readus liniștea sporul și sănătatea.
Cei care știți că sunteți blestemați, că nu aveți noroc apelați la maica sfântă Maria și vă veti convinge de harul și puterea ei.
Tel. 0751/502811
(840283)

Societatea Agricolă CERES Vladimirescu
CONVOACĂ
Adunarea Generală a Membrilor Asociați
în data de **28 martie 2015, ora 10:00** la sediul firmei din loc. **Vladimirescu, str. Revoluției nr. 24.**
(0521 - H 939804)

Consiliul de Administrație al SCM Unirea Meseriașilor
Chișineu Criș convoacă Adunarea Generală a Membrilor Cooperatori în data de 31.03.2015, ora 14 la sediul cooperativei din str. Înfrățirii nr. 58. Ordinea de zi este afișată la sediul unității.
Informații suplimentare la ☎ 0257-350-105 între orele 08:00 - 15:00.
(0523 - H 939832)

Publicitate 0257/280.904

SC TEXTILE MEDICALE SRL
ARAD, ZONA INDUSTRIALA VEST, STR. III, NR. 1

SC TEXTILE MEDICALE SRL
ANGAJEAZĂ:

- **OPERATORI CONFECTIONERI LA MASINI DE CUSUT INDUSTRIALE;**
- **ELECTRICIAN**
- **ELECTROMECANIC**
- **TEHNICIAN TRICOTAT**

CERINȚE:
- Experienta profesionala relevanta in domeniu
- Seriozitate si spirit de echipa
- Disponibilitate program de lucru pe schimburi

OFERIM:
- Conditii optime mediu de lucru
- Salarizare avantajoasa conform competentelor
- Prima de prezenta
- Prima de productie in functie de performantele obtinute
- Tichete masa
- Transport asigurat (inclusiv decontare abonamente transport)

INFORMATII SUPLIMENTARE:
CV-urile se depun la sediul societatii sau fax **0257 274 200**
Informatii suplimentare se pot obtine la telefon: **0722 670 036** sau **0257 467 609**, persoana de contact: **Alina Caras.**
(0524 - H 906851)

SCP EXPERT SPRL
practicieni în insolvență

SCP EXPERT SPRL, lichidator al **SC MAN ELECTRIC SRL Arad**, anunță vânzarea conform Legii 85/2006 prin licitație publică, deschisă, cu strigare a activului:

TEREN INTRAVILAN ÎN SUPRAFAȚĂ TOTALĂ DE 1.160 MP situat în Zimandul Nou, nr. 467, înscris în CF 2631 Zimandul Nou sub nr. Top Lot. 2 nr. Cad. 1913

Prețul de pornire în licitație pentru întreg activul este de 6.960 Euro, la care se adaugă TVA.

Activul poate fi vizitat la amplasamentul susmenționat.

Licitația va avea loc în data 31 martie 2015, ora 13,00 la sediul lichidatorului judiciar EXPERT SPRL din Arad str. D. Bolintineanu, nr. 5, jud. Arad.

Contravaloarea caietului de sarcini este de 300 lei/participant. Caietul de sarcini poate fi achiziționat zilnic la sediul lichidatorului judiciar EXPERT SPRL. Garanția pentru înscrierea în licitație este de 10% din valoarea de pornire. Înscrierile, achitarea contravalorii caietului de sarcini și depunerea garanției pentru licitație se pot efectua până în data de 31 martie 2015, ora 13.00.

În cazul neadjudecării licitația se va relua în data de **14 aprilie 2015** la același preț de strigare.

Relații la tel. 0723562433 dna. Farcaș Adina sau zilnic între orele 10,00 – 14,30 la sediul lichidatorului judiciar.

SCP EXPERT SPRL, lichidator al **SC DANA COMIMPEX SRL Arad**, anunță vânzarea conform Legii 85/2006 prin licitație publică, deschisă, cu strigare a activului:

- imobilul înscris în CF 2830 nedefinitivă Mândruloc nr. Top. T111.a501/116, nr. Cad. 2330 imobil compus din DEPOZIT LEGUME și SERE LEGUME cu teren în suprafață de 20.000 mp imobil situat între localitățile Vladimirescu și Mândruloc la cca 500 m de drumul național DN 7;

Prețul de valorificare a imobilului este de 72.000 Euro la care se adaugă TVA.

Licitația va avea loc în data 30 martie 2015, ora 13,00 la sediul lichidatorului judiciar EXPERT SPRL din Arad str. D. Bolintineanu, nr. 5, jud. Arad.

Contravaloarea caietului de sarcini este de 300 lei/participant. Caietul de sarcini poate fi achiziționat zilnic la sediul lichidatorului judiciar EXPERT SPRL. Garanția pentru înscrierea în licitație este de 10% din valoarea de pornire. Înscrierile, achitarea contravalorii caietului de sarcini și depunerea garanției pentru licitație se pot efectua până în ziua licitației cu o oră înainte de ținerea licitației.

În cazul neadjudecării licitația se va relua în data de 13.04.2015 la aceeași oră și același preț de strigare.

'Anunțurile referitoare la licitațiile organizate de EXPERT SPRL se găsesc și la adresa www.expertarad.ro**, rubrica "Vânzări-Licitații"**

Relații la tel. 0723562433 dna. Farcas Adina sau zilnic între orele 10,00 – 14,30 la sediul lichidatorului judiciar.

SCP EXPERT SPRL, lichidator al **SC BRANDI TRANS SRL PĂULIȘ**, anunță vânzarea conform Legii 85/2006 prin licitație publică, deschisă, cu strigare a activului

IMOBILCU HALĂ ȘI BIROURI CU TEREN AFERENT ÎN SUPRAFAȚĂ TOTALĂ DE 1.800 MP. situat în Păuliș FN, jud. Arad, înscris în CF 00217 Păuliș sub nr. Top 110; 716/5, nr. Cad. 641, compus din C1- hala și C2 – birouri și teren.

Prețul de pornire în licitație a activului este de 50.000 Euro fără TVA

Activul poate fi vizitat la amplasamentul susmenționat în zilele de luni – vineri între orele 9.00 – 14.30.

Licitația va avea loc în data 07.04.2015, ora 12,00 la sediul lichidatorului judiciar EXPERT SPRL din Arad str. D. Bolintineanu, nr. 5, jud. Arad

Contravaloarea caietului de sarcini este de 300 lei/participant. Caietul de sarcini poate fi achiziționat zilnic la sediul lichidatorului judiciar EXPERT SPRL. Garanția pentru înscrierea în licitație este de 10% din valoarea de pornire. Înscrierile, achitarea contravalorii caietului de sarcini și depunerea garanției pentru licitație se pot efectua până în data de 07.04.2015, ora 12.00

În caz de neadjudecare licitația se reia săptămânal în fiecare zi de marți la același preț de strigare.

'Anunțurile referitoare la licitațiile organizate de EXPERT SPRL se găsesc și la adresa www.expertarad.ro**, rubrica "Vânzări-Licitații"**

Relații la tel. 0257/259740 sau zilnic între orele 10,00 – 14,30 la sediul lichidatorului judiciar. **(0525 - H 939850)**

ACTIV GRUP IPURL cu sediul în Arad, str. Tribunul Buteanu, nr.1, ap.1, în calitate de lichidator judiciar al **SC Imobiliare Casa Mia SRL**, CUI RO 17863375 nr. ORC J02/1484/2005 cu sediul în Nădlac, str. 1 Decembrie, nr. 53, jud.Arad desemnat prin Sentința Civilă nr. 2220/09.10.2012, în dosarul 4669/108/2010, anunță vânzarea la licitație publică, conform prevederilor Legii 85/2006, a imobilului: situat în Nădlac, Strada G. Enescu nr. 85,, compus din Cladire P+M cu S, cu prețul de începere a licitației stabilit la **441.000 lei**.

Licitația va avea loc în data de **20.03.2015 ora 13**[00], la sediul ACTIV GRUP I.P.U.R.L. În caz de neadjudecare licitația se va repeta, în aceleași condiții în data de **27.03.2015, 03.04.2015 ora 13.** Garanția pentru înscrierea la licitație este de 10% din valoarea de pornire a bunului imobil. Înscrierile și achitarea garanției de participare la licitație se pot face până cu 1 oră înainte de începerea licitației. Regulamentul de organizare a licitației și relații suplimentare se pot obține la sediul ACTIV GRUP IPURL, tel. 214821, sau 0744.697814. **(0526 - H 939850)**

aradjob.ro

Autobuzul a căzut în prăpastie FOTO: FAN

Accident grav în Brazilia

SAO PAULO. Cel puţin 40 de oameni au murit după ce un autobuz la bordul căruia se aflau aproximativ 50 de persoane a căzut într-o prăpastie, într-o zonă muntoasă din sud-estul Braziliei, a anunţat un oficial din cadrul poliţiei. Cel puţin alte 12 persoane au fost rănite şi transportate la spitale din zonă, a declarat colonelul Paulo Henrique Hemm pentru portalul de ştiri G1, relatează AP. Hemm a anunţat că poliţia a demarat o anchetă asupra cauzelor accidentului şi că se pare că şoferul a pierdut controlul vehiculului într-o curbă, autobuzul ieşind de pe carosabil şi căzând într-o prăpastie, de la o înălţime de aproximativ 400 de metri. Oficialul a precizat că accidentul a avut loc într-o zonă muntoasă din statul Santa Catarina. **SURSA: MEDIAFAX**

Salvador Dali FOTO: FAN

Susţine că e fiica lui Salvador Dali

MADRID. Pilar Abel, o femeie spaniolă în vârstă de 58 de ani, afirmă că este fiica artistului Salvador Dali şi a iniţiat în instanţă un proces de paternitate, solicitând cu această ocazie efectuarea unui test ADN. Ea spune că provine dintr-o relaţie neoficială a pictorului Salvador Dali şi mama ei, care a lucrat pentru o familie ce îşi petrecea vacanţele în apropiere de casa celebrului artist. Cererea ei a fost depusă în instanţă la mai bine de două decenii de la moartea pictorului suprarealist spaniol. **SURSA: MEDIAFAX**

Trei cutremure în doar 24 de ore

BUCUREŞTI. Trei cutremure, cu magnitudinea cuprinsă între 3,1 şi 3,9 grade pe scara Richter, au fost înregistrate în zona seismică Vrancea, în 24 de ore. Potrivit Institutului Naţional pentru Fizica Pământului, cel mai recent seism s-a produs sâmbătă, la ora 16.34, acesta având o magnitudine de 3,2 grade pe scara Richter, epicentrul cutremurului fiind în judeţul Vrancea. Un alt cutremur, cu magnitudinea de 3,1 grade pe scara Richter, a avut loc sâmbătă, la ora 6.52, în zona Vrancea, epicentrul acestuia înregistrându-se tot în judeţul Vrancea. Anterior, vineri, la ora 22.31, un alt cutremur, cu magnitudinea de 3,9 grade, a fost înregistrat în zona seisimică Vrancea, epicentrul acestuia fiind în judeţul Buzău.

Ziua Elefantului

Elefanţii se bucura de diferite tipuri de fructe şi legume în cadrul unui „bufet suedez" pregătit special pentru ei de Ziua Naţională a Elefantului, sărbătorită în Thailanda. E un bun prilej de a atrage atenţia publicului şi de a concerta eforturile pentru salvarea speciei şi protejarea habitatului său. FOTO: EPA

Mai puţin CO2, după 40 de ani de creştere continuă

PARIS. Emisiile mondiale de CO2 din sectorul energiei au stagnat în 2014, situându-se la valoarea de 32,3 miliarde de tone, a anunţat vineri Agenţia Internaţională a Energiei (AIE), potrivit căreia, pentru prima dată în ultimii 40 de ani, emisiile de CO2 nu au progresat odată cu creşterea economică. „Este o surpriză binevenită şi considerabilă", a declarat directorul biroului economic din cadrul AIE, Fatih Birol, într-un comunicat de presă. „Aceste rezultate ne dau speranţa că popoarele lumii vor putea să colaboreze pentru a combate încălzirea globală, cea mai importantă ameninţare cu care omenirea se confruntă în prezent", a adăugat el. AIE consideră că această stagnare se explică prin dezvoltarea unor surse de energie regenerabilă, precum energia hidroelectrică, solară şi eoliană, în special în China. **SURSA: MEDIAFAX**

Poluare mai puţină FOTO: EPA

Ed Harris a primit o stea pe Walk of Fame

LOS ANGELES. Actorul american Ed Harris, în vârstă de 64 de ani, a fost recompensat cu o stea pe Walk of Fame din Hollywood, în cadrul unei ceremonii care a avut loc la Los Angeles. Steaua dedicată starului american este cea de-a 2.546-a care a fost amplasată pe celebrul bulevard hollywoodian.

Ed Harris, de patru ori nominalizat la premiile Oscar, a venit însoţit la această ceremonie de soţia sa, actriţa Amy Madigan, alături de care a jucat în multe filme, dar şi de câţiva prieteni apropiaţi, în rândul cărora s-au aflat actriţele premiate cu Oscar Holly Hunter şi Marcia Gay Harden şi actorul Andy Garcia.

Ed Harris s-a remarcat la începutul anilor 1980, interpretând rolul John Glenn în „Cursa spaţială/ The Right Stuff" (1983), urmat de roluri majore în filmele „Locuri în inimă/ Places in the Heart" (1984) şi „Abisul/ The Abyss" (1989). **SURSA: MEDIAFAX**

Ed Harris FOTO: FAN

Rihanna, imaginea Dior

PARIS. Cântăreaţa Rihanna a devenit prima persoană de culoare din lume care a fost desemnată imaginea oficială a unei campanii publicitare a casei de modă Dior, informează site-ul revistei People. Artista, originară din Barbados, a reprezentat deja „muza" mai multor designeri celebri din industria modei, însă prin această colaborare, ea şi-a adăugat numele pe lista unor femei celebre, precum Natalie Portman şi Jennifer Lawrence, care au fost desemnate imaginea oficială a casei Dior, devenind astfel prima persoană de culoare din lume care va îndeplini acest rol.

Potrivit Women's Wear Daily, cântăreaţa Rihanna va fi protagonista celei de-a patra serii de reclame din campania „Secret Garden" a casei Dior. Fotografiile şi videoclipurile din această campanie, realizate de Steven Klein, la Versailles, vor fi lansate în primăvara acestui an. **SURSA: MEDIAFAX**

Rihanna FOTO: FAN

Cristina

Este pasionată de muzică şi modă. FOTO: GHEORGHE PETRILA

www.aradon.ro
Mai multe poze cu Cristina

Castel de 28 milioane de euro

Un castel medieval din Toscana, fostă reşedinţă papală, a fost pus în vânzare cu 28 milioane de euro.

Are peste 100 de dormitoare FOTO: FAN

ROMA. Cea mai mare proprietate privată de pe piaţa imobiliară mondială, fostă reşedinţa oficială a doi papi, care include un castel medieval aflat în Toscana şi peste 100 de camere, a fost pusă în vânzare pentru suma de 28 de milioane de euro. Castelul, construit pe o proprietate de peste 600 de hectare, se află la est de oraşul italian Siena şi este înconjurat de plantaţii de viţă-de-vie, păduri, terenuri cultivate cu floarea soarelui şi mai multe clădiri cu specific agricol.

Construit în secolul al XII-lea, acesta este unul dintre puţinele castele medievale din Europa care au rămas intacte până în zilele noastre şi a fost în trecut reşedinţa oficială a papilor Pius al II-lea şi Pius al III-lea. Reşedinţa, ai cărei proprietari actuali nu doresc să îşi divulge identitatea - şi nici numele castelului -, este pusă în vânzare de Sotheby's International cu preţul de 28 milioane de euro.

Deşi nu se cunoaşte numele primului proprietar şi nici cel al persoanei care a ordonat construirea castelului, acesta a rămas în proprietatea unei proeminente familii italiene vreme de mai multe secole. Familia Piccolomini a locuit pe acea proprietate, cu intermitenţe, începând c secolul al XV-lea. Doi dintre cei mai notabili membri ai familiei Piccolomini, Enea Silvio Piccolomini şi Francesco Piccolomini, au devenit liderii Bisericii Catolice şi şi-au luat numele papale Pius al II-lea şi Pius al III-lea.

După mai multe generaţii, castelul şi-a schimbat proprietarul în jurul anului 1920. Acel proprietar a rămas la rândul său anonim, iar proprietatea a fost din nou vândută în anii '80. De atunci, castelul a rămas în posesia actualului proprietar, care nu a dezvăluit motivul pentru care doreşte să îl pună în vânzare. **SURSA: MEDIAFAX**

Secret: uleiul de măceşe

LONDRA. Uleiul de măceşe este ingredientul secret cu care ducesa Catherine de Cambridge, în vârstă de 33 de ani, însărcinată în şapte luni şi mamă a unui copil de un an şi şapte luni, îşi menţine frumuseţea şi strălucirea tenului. Uleiul de măceşe este indicat într-o gamă largă de afecţiuni ale pielii, printre care se numără deshidratarea şi îmbătrânirea, potrivit dailymail.co.uk. Ducesa de Cambridge este un mare fan al uleiului de măceşe, a declarat o sursă apropiată acesteia.

„Kate continuă să utilizeze uleiul de măceşe în rutina ei zilnică de înfrumuseţare. Iubeşte efectul pe care acesta îl are asupra pielii. (Mama ei, n.r.) Carole (Middleton, n.r.) este de asemenea fan", a mai spus sursa. **SURSA: MEDIAFAX**

Ducesa de Cambridge FOTO: FAN

A murit Eusebiu Ştefănescu

BUCUREŞTI. Actorul Eusebiu Ştefănescu a murit, în noaptea de sâmbătă spre duminică, la vârsta de 70 de ani. Eusebiu Ştefănescu a murit la Spitalul Militar din Bucureşti, a declarat pentru MEDIAFAX soţia acestuia, Vali Ştefănescu. „Avea o tumoare care s-a dovedit a fi cancer. A făcut radioterapie, dar tumora s-a extins", a spus soţia actorului, precizând că acesta a murit în urma unui stop cardiorespirator. Ştefănescu fusese diagnosticat în 2013, iar până acum a fost operat de trei ori. Prima intervenţie chirurgicală a suferit-o în 2013, urmând apoi alte două, în luna ianuarie 2014. Eusebiu Ştefănescu s-a născut la Ploieşti, pe 3 mai 1944. **SURSA: MEDIAFAX**

FONDAT 1989, APARE LA ARAD, TEL. 0257/281.802, E-MAIL: REDACTIA.JURNALARADEAN@RUSSMEDIA.RO; PUBLICITATE.JURNALARADEAN@RUSSMEDIA.RO

Bianca Găicean, despre cardurile de sănătate
PAGINA 5

JURNAL ARĂDEAN
o marcă russmedia

Claudius Mladin s-a retras din concursul pentru şefia ISJ
PAGINA 5

MARŢI
17 MARTIE 2015
ANUL XXVII, NR. 7282
12 PAGINI - 1,50 LEI

15° Temperaturile se vor situa între 2 şi 15 grade. Vântul va sufla cu 12 km/h.

DIMINEAŢA | AMIAZA | SEARA

Supliment de turism Russ Media

ARAD. Împreună cu Jurnal arădean de miercuri, 18 martie, va apărea şi un supliment, în 40 de pagini color, cu oferte de turism. **„Magazinul turistic"** va fi distribuit cu publicaţiile Russ Media care apar în trei judeţe din România, dar şi la Top Travel, târgul de turism organizat în weekend la Trade Center din Oradea. Cititorii vor găsi în paginile lui cele mai atractive oferte de petrecere a concediilor, vacanţelor sau weekend-urilor.

Curăţenia de seară FOTO: JA

Se spală străzile Aradului

ARAD. Bulevardele şi principalele străzi din oraş intră la spălat. Potrivit informării venite de la SC Polaris M Holding SRL, compania este, în aceste zile, în plină operaţiune de spălare a străzilor municipiului. /P.3

Corupţie

Indicele nivelului de percepţie a corupţiei la nivel mondial.

	scor IPC
Danemarca	9,3
Suedia	9,2
Franţa	6,8
Polonia	5,3
Turcia	4,4
România	3,7
Congo	2,0

Transparency sursa: International

15054
9 771220 748027

Concediul îţi salvează postul

Fostul director al Gospodăririi Comunale a reuşit să adune peste 150 de zile de concediu medical în doar 8 luni...

ARAD. A fost contabil şef, a fost director în cadrul aceleaşi societăţi a primăriei Arad şi deţine un record absolut la concedii medicale. Sute de zile de concediu medical solicitate de la diverşi medici, de familie sau specialişti, majoritatea luate după ce a fost obligată să intre în preavizul pentru desfacerea contractului de muncă. În tot acest timp, doamna Mărioara Junjan, căci despre ea este vorba, fostul director al Gospodării Comunale Arad, a încasat de la stat 80% din salariu şi a stat acasă. Primul preaviz a fost dat în anul 2012, atunci când GCA a intrat în insolvenţă. A fost prima serie de concedii medicale când a acumulat peste 170 zile de concediu. Atunci însă procedura a fost contestată în instanţă şi fostul director a rămas pe funcţia de contabil şef. A urmat cel de al doilea preaviz, cel din 16 august 2014. Până la data emiterii deciziei de încetare a contractului de muncă, în 3 martie 2015 a acumulat, din nou, peste 150 de zile de concediu medical. Cu mici întreruperi, atât cât să poată fi deschisă o nouă perioadă de concediu. Aşa au trecut mai bine de 8 luni de muncă până ce s-a putut desface contractul de muncă, după ce, cu greu, a fost efectuată perioada de preaviz. În momentul desfacerii contractului de muncă, doamna Junjan ocupa aceeaşi funcţie de contabil şef. /P.5

Brazilienii, împotriva preşedintelui

Peste un milion de brazilieni au protestat duminică împotriva Dilmei Rousseff, preşedintele de stânga al ţării, în 74 de oraşe, dintre care sute de mii la Sao Paulo, Rio de Janeiro şi Brasil. Manifestanţii au scandat lozinci împotriva creşterii preţurilor şi corupţiei, iar unii dintre ei au cerut declanşarea procedurilor judiciare în vederea demiterii preşedintei Dilma Rousseff. Majoritatea protestatarilor din Rio făceau parte din clasa medie sau bogată, clasă care la alegerile din octombrie 2014 a votat masiv în favoarea opoziţiei. FOTO: EPA

Cultura, trasată de numai 182 de arădeni

Strategia culturală a judeţului se bazează pe chestionarele completate de 182 de arădeni.

ARAD. Centrul Cultural Judeţean Arad a comandat întocmirea strategiei culturale a judeţului nostru pentru perioada 2015-2020. Iar, pentru a ajunge cât mai mult în contact cu arădenii consumatori de cultură, cei care s-au ocupat de întocmirea strategiei au întocmit un chestionar la care au trebuit să răspundă cei intervievaţi. Dar problema ar putea fi numărul mic de respondenţi. Doar 182 de arădeni au completat chestionarele referitoare la cultură, iar pe baza răspunsurilor acestora au fost centralizate informaţiile şi a fost întocmită strategia culturală.

Dacă este să ne dăm cu părerea, numărul celor recenzaţi este foarte mic, dacă facem o comparaţie cu populaţia judeţului nostru: peste 400.000 de persoane. Procentual vorbind, numai 0,04 la sută dintre arădeni şi-au dat cu părerea referitor la cultura din judeţul Arad. Dar să vedem ce spun acei puţini arădeni care au fost recenzaţi. /P.3

Poliţista traficantă, în libertate

ARAD. Inculpaţii dintr-un dosar care vizează traficul de ţigări au scăpat şi de arestul preventiv, şi de arestul la domiciliu, fiind cercetaţi acum sub control judiciar. Printre inculpaţi se află şi o poliţistă care era detaşată la Pecica. Aceasta a fost, în primă fază, arestată preventiv. Acum şi aceasta a fost eliberată. Dosarul a fost instrumentat de DIICOT şi vizează o reţea de trafic de ţigări de contrabandă. /P.6

Dosar pe contrabandă FOTO: JA

De Ziua Asistenţei Sociale

Direcţia de Dezvoltare şi Asistenţă Comunitară Arad a organizat ieri, 16 martie, cu ocazia „Zilei internaţionale a asistenţei sociale", un eveniment care a promovat tematica legată de asistenţa socială sub forma unor ateliere de lucru tematice. Totul în prezenţa reprezentanţilor administraţiei publice locale, a societăţii civile arădeane, a elevilor, studenţilor şi voluntarilor. FOTO: JA

Cornul cu probleme FOTO: JA

Anchetă pe lama găsită în corn

ARAD. Consiliul Judeţean Arad a decis retragerea cornului două zile din şcolile arădene după scandalul lamei de ras găsită în cornul primit la şcoală de o fetiţă de la Colegiul Tehnic. /P.3

Două noi cazuri de gripă în Arad

ARAD. E vorba de doi bărbaţi, de 61, respectiv 47 de ani, al căror diagnostic a fost confirmat de Institutul Cantacuzino din Bucureşti. Unul dintre ei este internat în stare foarte gravă la Spitalul Judeţean Arad. /P.6

Cine iese câştigător? FOTO: JA

Au rămas doar două: Sebiş şi UTA

ARAD. Promovarea în liga secundă va fi o afacere între cele două echipe din judeţul nostru: Naţional Sebiş şi UTA BD. Becichercu Mic nu mai poate duce trena, anunţul fiind făcut chiar de antrenorul Petre Narcis. Care primar va avea câştig de cauză: Feieş sau Falcă? /P.7

Frontiera, „forţată" de migranţi

TURNU. Au încercat să ajungă ilegal, pe jos, peste câmp, în Ungaria. Este vorba despre opt migranţi, trei sirieni şi cinci afgani care au fost prinşi - la ore diferite - la acelaşi Punct de Trecere a Frontierei: Turnu. /P.6

Remember: 17 martie

1819 S-a născut poetul Alecu Russo (d. 1859)

1883 S-a născut scriitorul Urmuz (Demetru Dem. Demetrescu-Buzău) (d. 1923)

1919 S-a născut Nat King Cole (d. 1965)

1938 S-a născut balerinul şi coregraful Rudolf Nureiev (d. 1993)

1940 A murit actorul Ion Brezeanu (n. 1868)

1941 A murit, Nicolae Titulescu, om politic, diplomat român (n. 1882)

1949 S-a născut actorul Patrick Duffy

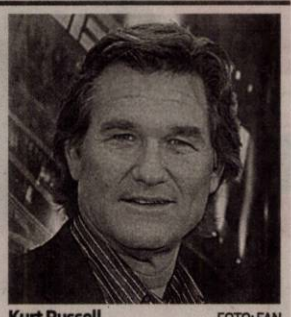

Kurt Russell FOTO: FAN

1951 S-a născut actorul **Kurt Russell**

1956 A murit fiziciana şi chimista Marie Joliot-Curie (n. 1897)

1959 Dalai Lama, liderul spiritual al Tibetului se autoexilează în India

Întreruperi de curent

Miercuri, 18 martie 2015. În Municipiul Arad, h 8.30 – 18.30: Străzile Bagdazar, Armoniei, Ogorului (p).

Pieţe şi târguri

Astăzi este zi de piaţă la Sebiş, Almaş, Apateu, Semlac, Sântana, Şilindia, Vârfurile. **Târguri săptămânale se desfăşoară astăzi la** Chişineu-Criş, Almaş, Şilindia şi Vârfurile.

Mâine, miercuri, va fi zi de piaţă la Pâncota, Beliu, Buteni, Şiclău, Macea, Vânători, Pecica, Şiria şi zi de târg la Beliu şi Buteni.

Telefoane utile

☎ INFORMAŢII TELEFONICE: 118.932; ☎ ROBOT: 1958; ☎ APEL UNIC DE URGENŢĂ (SALVARE, POLIŢIE; Pompieri): 112; ☎ PRIMĂRIA MUNICIPIULUI ARAD: Program de relaţii cu publicul (camera 5) luni-vineri între orele 8-20. Tel.: 0257/284.744; tel. centrală: 0257/281.850; ☎ S.C. E.ON GAZ ROMÂNIA - Sucursala Arad - Dispecerat şi intervenţie telefon:0357/403.321; ☎ DERANJAMENTE CURENT ELECTRIC: 0257/929; ☎ INFORMAŢII CFR: 0257/231.777; ☎ PROTECŢIA CONSUMATORULUI: B-dul Revoluţiei, nr. 50. Telefon: 0257/257.049; ☎ POLIŢIA LOCALĂ: 0257/939.

UNDE MERGEM în Arad

Cinema

CINEMA CITY ATRIUM

- **50 de umbre ale lui Grey, orele 16:20, 18:50**
- **Aferim, orele 14:40; 16:50; 19:00; 21:10**
- **Ascensiunea lui Jupiter -3D, orele 20:20**
- **Băiatul din vecini 15.40, 22:50**
- **Cenuşăreasa - dublat, ora 13.50, 16.10, 18:30**
- **Cenuşăreasa - subtitrat, ora 19.10, 20.50**
- **Chappie, orele 14:30, 17:00, 19:40, 22:20**
- **De ce eu?, orele 14:20; 17:40**
- **Efectul Lazarus orele 17:00, 21:40**
- **Femeia în negru 2: îngerul morţii, orele 21.30**
- **Focus, orele 13:00, 15:10, 17:20, 19:30, 21:40**
- **Lunetist american, orele 21:20**
- **Mielul Shaun, orele 14:20, 14:50**
- **Nuntaşi de închiriat, orele 19:20**
- **O zi în pantofii altcuiva, orele 13:40, 15:50; 18:00, 20:10, 22:30**
- **Pene galbene -3D, ora 13:40**
- **SpongeBob: Aventuri pe uscat -3D, orele 13:20, 15:20, 17:20**
- **Urmărit în noapte, orele 14:50, 17:30, 19:50, 22:10**

Concerte

Festivalul de muzică contemporană, ediţia I (19 – 22 martie)

- **Deschiderea Festivalului de muzică contemporană** - ediţia I. Concert simfonic. Dirijor: Roberto Salvalaio – Italia; Program: Arnold Schönberg - Verklärte Nacht op.4, Cornel Ţăranu - Siciliana blues, Alexander Arutiunian - Concert pentru trompetă şi orchestră, Gyorgy Ligeti - Concert românesc; Solist: Sorin Dogariu; Solist - Sergiu Cârstea (joi, 19 martie, ora 19, în sala Palatului Cultural)
- **„Cluj - à la carte".** Partea I. Daniela Păcurar – soprană; Mircea Neamţ - Gilovan – trombon; Duo pianistic „Con-Sens XX": Mihaela Gavriş, Vera Negreanu. Partea a II-a. Cinci tablouri cu umbre(le), spectacol de poezii-cântece (vineri, 20 martie, ora 19, în sala Palatului Cultural).

Sănătate

- **Policlinica DR. TURCIN, oferă:** Cardiologie (EKG, Ecografie cardiacă, Doppler vascular, Holter EKG si TA, Test de efort), Oftalmologie **(NOU - chirurgie pol anterior; CV computerizat; optică medicală),** ORL (videoendoscopie), pneumologie, gastroenterologie, neuropsihiatrie, medicină de familie, ecografii generale. **Telefon: 0257/285510, www.policlinica-turcin.ro**
- **Farmacia GLYKON - UTA,** Bl U 6 (vis-a-vis de biserica în construcţie). Deschis zilnic: luni-vineri 07.00 -21.00 sâmbătă şi duminică 08.00-18.00. **Telefon: 0257/241197.**

Horoscop

BERBECUL (III.21.-IV.20.)
Se pare că sunteţi agitat şi nervos din cauza unor probleme financiare. Încercaţi să vă calmaţi, pentru că altfel riscaţi să aveţi probleme la serviciu! Evitaţi speculaţiile!

TAURUL (IV.21.-V.20.)
S-ar putea ca relaţiile parteneriale să fie încordate din cauza stării de agitaţie pe care o aveţi de dimineaţă. Dacă doriţi să faceţi investiţii pe termen lung, vă recomandăm să mai aşteptaţi o vreme.

GEMENII (V.21.-VI.21.)
S-ar putea să plecaţi într-o delegaţie. Nu sunteţi în cea mai bună dispoziţie şi aveţi tendinţa să exageraţi. Încercaţi să nu vă susţineţi cu încăpăţânare punctul de vedere!

RACUL (VI.22.-VII.22.)
Începeţi ziua cu o stare de agitaţie şi aveţi tendinţa să deveniţi impulsiv. S-ar putea să declanşaţi o ceartă cu partenerul de viaţă.

LEUL (VII.23.-VIII.23.)
Nu încercaţi să cereţi astăzi o mărire de salariu, chiar dacă sunteţi convins că o meritaţi! Vă sfătuim să vă limitaţi la activităţi de rutină, care nu necesită prea multă concentrare.

FECIOARA (VIII.24.-IX.23.)
Vă sfătuim să evitaţi discuţiile aprinse cu partenerul de viaţă. Puteţi să vă bazaţi pe intuiţie.

BALANŢA (IX.24.-X.23.)
Astăzi s-ar putea să nu fiţi prea inspirat şi nici prea comunicativ. Evitaţi întâlnirile de afaceri şi călătoriile, pentru că sunteţi predispus la greşeli!

SCORPIONUL (X.24.-XI.22.)
Se pare că nu vă simţiţi în apele dumneavoastră, tocmai acum, când aveţi multe de rezolvat. Vă sfătuim să nu vă asumaţi riscuri importante.

SĂGETĂTORUL (XI.23.-XII.21.)
Dimineaţă s-ar putea să vă indispună un telefon primit de la o rudă. Este posibil să fiţi nevoit să plecaţi într-o călătorie neprevăzută. Dacă circulaţi cu maşina, vă sfătuim să fiţi foarte atent.

CAPRICORNUL (XII.22.-I.20.)
Aveţi tentaţia să începeţi mai multe treburi deodată. Vă sfătuim să nu fiţi nerăbdător, pentru că riscaţi să faceţi greşeli. Vă recomandăm să nu vă faceţi iluzii cu privire la bani, pentru că azi sunt puţine şanse.

VĂRSĂTORUL (I.21.-II.20.)
Dimineaţă s-ar putea să fiţi indispus din cauza dificultăţilor financiare. Vă recomandăm să vă păstraţi cumpătul, indiferent ce se întâmplă.

PEŞTII (II.21.-III.20.)
Încercaţi să fiţi mai atent la cheltuieli! Ca să evitaţi o ceartă cu partenerul de viaţă, vă sfătuim să vă consultaţi înainte de a merge la cumpărături. Astăzi sunteţi foarte critic.

„Jurnal arădean" vă ascultă

De luni până joi, între orele 11.00-13.00, la telefonul 0257.280943, redactorul nostru vă stă la dispoziţie.

ARAD. D-na **Doina V. d**in Arad, str. Bihorului, bl. P-1, ne spune că, în urmă cu mai mulţi ani, a plantat un copac în rondoul din faţa blocului. Dar o vecină i-a pus gând rău pomului şi, cu câteva „ajutoare", l-a tăiat. „Este revoltător - spune cititoarea noastră. Cum este permis aşa ceva? Nu este nevoie de autorizaţie pentru tăierea arborilor? Aş dori să se ia măsuri pentru că nu este admisibil ca acum, când toată lumea vorbeşte despre binefacerile spaţiului verde, cineva poate să-şi permită să-l distrugă".

„Dacă eu calc pe iarbă, în parc, plătesc amendă?". Cu această întrebare a început conversaţia dl. **Niţu F.** Şi tot el a răspuns: „Sigur că da". Apoi a continuat sub acelaşi semn al întrebării: „Cine plăteşte refacerea gazonului din faţa Palatului Administrativ?". A găsit şi aici un răspuns „sugestie": „Să plătească domnul primar Falcă!".

Dl. **A.C.** crede că drumarii fac „umor negru" cu şoferii şi argumentează: „În ultimele zile pe «celebrul» drum Arad-Şiria s-au făcut ceva plombări. Numai că, din loc în loc, lucrătorii au mai lăsat şi câte o groapă «de sămânţă». Poate să se amuze pe seama celor ce le vor nimeri".

JA-V.F.

Curs valutar

Denumirea valutei	BNR	BCR		BRD		Intesa Sanpaolo Bank		Banca Românească		Nextebank		Alpha Bank		Casa de schimb LUXOR		Casa de schimb TRESOR	
		C	V	C	V	C	V	C	V	C	V	C	V	C	V	C	V
Euro	4,43	4,37	4,51	4,36	4,51	4,38	4,47	4,40	4,47	4,38	4,50	4,41	4,45	4,42	4,45	4,43	4,45
Dolar SUA	4,21	4,13	4,31	4,13	4,30	4,16	4,25	4,19	4,24	4,11	4,33	4,17	4,24	4,18	4,23	4,20	4,23
Forint	0,0145	0,0139	0,0151	0,0135	0,0151	0,0135	0,0155	-	-	0,0139	0,0152	-	-	0,0144	0,0147	0,0145	0,0147
Gram aur	156,58																

Sudoku

REGULI: În fiecare bloc sunt câteva cifre între 1 şi 9, stabilite dinainte. Acestea trebuie completate cu cifrele lipsă, în aşa fel încât fiecare număr să figureze o singură dată. De asemenea, cifrele de la 1 la 9 trebuie să figureze o singură dată atât pe rândurile orizontale cât şi pe coloanele verticale ale celor nouă blocuri luate împreună.

ÎNCEPĂTORI

			5				3	2
		3			1	9	7	
		4		8				
	1			6	9			
3		8			2			
							1	
	4	1	9			6		
9						1		
	2			7				3

AVANSAŢI

	9	3			8		6	
7			1					
8		2						
			6		3	2		
					9		8	
6				7	2	5	3	1
		4		2	6			
	7					3	2	
							4	8

Soluţiile jocurilor din numărul precedent:

ÎNCEPĂTORI

1	7	6	9	4	3	2	8	5
2	5	3	6	8	7	9	4	1
9	4	8	1	5	2	7	6	3
4	6	1	5	2	9	8	3	7
7	8	9	4	3	6	1	5	2
5	3	2	7	1	8	4	9	6
3	9	4	2	6	1	5	7	8
8	2	5	3	7	4	6	1	9
6	1	7	8	9	5	3	2	4

AVANSAŢI

2	3	4	8	7	6	9	1	5
7	9	5	4	3	1	6	2	8
8	1	6	2	5	9	3	7	4
4	7	3	6	8	2	1	5	9
5	8	9	1	4	3	7	6	2
6	2	1	7	9	5	4	8	3
3	5	8	9	6	7	2	4	1
1	4	7	3	2	8	5	9	6
9	6	2	5	1	4	8	3	7

Vremea

Marţi, 17 martie

www.aradon.ro

1° LA ORA 6 — temperaturile se vor situa între 0 şi 1 grade. Vântul va sufla cu 14 km/h dinspre E.

14° LA ORA 18 — temperaturile se vor situa între 13 şi 14 grade. Vântul va sufla cu 16 km/h dinspre ESE.

Ziua precedentă

Arad	2–15	Umiditate:	44%
Lipova	2–15	Presiune:	1015,92 mb
Chişineu-Criş	2–15	Precipitaţii:	0%
Săvârşin	1–14	Vânt:	11,27 km/h
Sebiş	1–14	Direcţie vânt:	ESE

Soarele

Răsare: 06:45
Apune: 18:43

Azi

Temperaturile se vor situa între 1 şi 14 grade. Vântul va sufla cu 14-16 km/h, dinspre E-ESE.

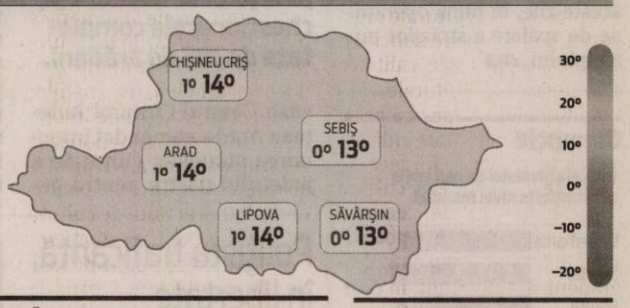

FAZELE LUNII

20.03	27.03	4.04	12.04

MARŢI	MIERCURI	JOI	VINERI
1° 15°	0° 10°	-1° 10°	1° 11°
senin	parţial înnorat	nori şi soare	senin

Calendar

Biserica ortodoxă: Sf. Cuv. Alexie, Omul lui Dumnezeu; Sf. Mc. Marin; Sf. Cuv. Teostirict Imnograful (Post)
Biserica greco-catolică: Sf. Alexie, Omul lui Dumnezeu
Biserica romano-catolică: Sf. Patriciu, ep.

Prognoză pentru trei zile

Temperaturile minime vor fi cuprinse între -1 şi 1 grade, iar cele maxime între 10 şi 11 grade.

Temp.minime: -1-1°C
Temp.maxime: 10-11°C

JURNAL ARĂDEAN
B-dul Revoluţiei nr. 62, Arad

BRAT Auditat de BRAT

Reclamaţii difuzare: 0257/212.032

Director de vânzări: Mircea Ţişcă (8427)
Secretariat: 0257.281802 (centrala), fax - 0257.212.012
Şef departament difuzare: Carmen Csordas
Marea publicitate: 0257.280904
Mica publicitate: 0257.210775; B-dul Revoluţiei, nr. 81
Tiparul executat la: Tipografia Russmedia Kft. Debrecen

Redactor şef: Adriana Barbu (8416) Responsabil de număr: Vasile Filip
Secretar general de redacţie: Gabriela Groza (8423); Departamente: Eveniment: Simona Butaru, Monica Ardelean (8405), Alin Gherasim (8417), Ioana Costaş (8414); Politic: Simion Todoca (8434); Economic: Andreea Pintea (8415); Cultură, Învăţământ: Vasile Filip (8421); Social: Diana Duţu (8413); Sport: Daniel Scridon (8424), Leo Sfâra (8422), Dan Lazăr (8406).
Tehnoredactare: Ghizela Şerban (8409), Munteanu Daniel (8411).
REDACŢIE: tel. 0257.281802 (centrala); fax 0257.212.012, 0257.228.592; e-mail:redactia.jurnalaradean@russmedia.ro, adevaruldearad@russmedia.ro, publicitate.jurnalaradean@russmedia.ro, publicitate.adevarul@russmedia.ro

Se spală străzile municipiului Arad

În luna martie, principalele străzi din oraș vor fi spălate pe timp de noapte de către firma care se ocupă de salubrizarea municipiului.

ARAD. Bulevardele și principalele străzi din oraș intră la spălat. Potrivit informării venite de la SC Polaris M Holding SRL, compania este, în aceste zile, în plină campanie de spălare a străzilor municipiului, operațiune pe care a decis să o întreprindă la fiecare început de primăvară. Campania a început săptămâna trecută și nu se va opri decât de Paști.

„Încă de săptămâna trecută, unitatea noastră a trimis pe străzi trei mașini, cinci șoferi și șase muncitori cu ajutorul cărora principalele străzi din municipiul Arad vor fi spălate. Primele tronsoane care au intrat în atenția SC Polaris M Holding SRL au fost cele din centrul orașului. S-au spălat Bulevardul Revoluției, Calea Romanilor, Calea Timișorii, Piața Arenei, Calea Victoriei, Piața Spitalului, Piața Podgoria, Piața Primăriei, strada Banu Mărăcine, Calea Aurel Vlaicu, Podul Traian, străzile George Coșbuc, Horia, D.A. Xenopol, Vasile Milea și alte câteva străzi adiacente acestora. Campania inițiată de societatea noastră va continua și pe parcursul acestei săptămâni urmând a se finaliza în preajma Sărbătorilor Pascale. ", se arată în comunicatul societății care se ocupă de salubrizarea orașului.

SC Polaris M Holding SRL acționează pe străzile din municipiu în această operațiune pe timpul serii, după ora 20.00, moment la care drumurile din Arad sunt mai puțin circulate. **JA- A.B.**

Fac curățenie pe străzi după lăsarea serii FOTO: JA

Anchetă pe lama din corn

Se ia în calcul varianta renunțării la corn în favoarea pachetului de biscuiți.

Lama din corn a pus autoritățile pe jar FOTO:JA

ARAD. Consiliul Județean Arad a decis retragerea cornului două zile din școlile arădene după scandalul lamei de ras găsită în cornul primit la școală de o fetiță de la Colegiul Tehnic. Vineri și luni (16 martie), elevii din municipiu au primit biscuiți, urmând ca, până la 1 aprilie, să se livreze două zile pe săptămână corn și trei zile biscuiți. În funcție de opțiunea elevilor, există posibilitatea să se renunțe definitiv la corn. Sondajul trebuie efectuat de către Inspectoratul Școlar Județean Arad iar rezultatele comunicate Consiliului Județean Arad.

„Nu ne dorim să reziliem contractul cu firma care a câștigat licitația, dar nici nu vom menține contractul dacă produsele nu respectă parametrii de calitate. O reziliere a contractului presupune organizarea unei alte licitații, ceea ce înseamnă că elevii nu vor mai primi cornul în acest an școlar, dar nici nu vom accepta ca elevii să primească produse neconforme. Rugăm școlile și Inspectoratul Școlar Județean să ne sesizeze dacă sunt probleme la produsele din programul laptele și cornul", a declarat Cristian Drăgan, administratorul județului, după întâlnirea cu firmele câștigătoare ale licitațiilor pe mere, lapte și corn.

Controale la producător

O primă analiză a situație a fost făcută de inspectorii arădeni la școala unde a avut loc incidentul și va fi continuată de Comisariatul din județul Cluj, acolo unde are sediul firma producătoare.

„Ceea ce putem afirma în acest moment este că acea lamă nu a fost pusă acolo în timpul procesului de fabricație. Nu este exclusă introducerea ei în timpul ambalării sau în orice alt moment. Dar cu siguranță lama nu a ajuns acolo în timpul fabricației", susține directorul Comisariatului pentru Protecția Consumatorului, Gheorghe Iancu.

Oricum, firma producătoare, din Turda, va fi verificată de către inspectorii comisariatului din Cluj după care raportul va ajunge și la Arad.

Reamintim că licitația pentru livrarea cornului în școli a fost câștigată de către firma SC Biscotto SRL din Timiș care, la rândul ei a apelat la firma din Turda, mai exact a cumpărat produsele pe care le-a distribuit în școli. Singura firmă arădeană în acest caz este SC Tiara SRL, care se ocupă cu depozitarea și distribuția atât a laptelui, cât și a cornului.

Mere cu probleme

Cele mai multe sesizări care au ajuns la CJA sunt cele legate de merele livrate în școli și care au fost fie prea mici, fie stricate.

MONICA ARDELEAN
monica.ardelean@russmedia.ro

Cultura județului, trasată de 182 de arădeni

Strategia culturală a județului se bazează pe chestionarele completate de 182 de arădeni.

ARAD. „Chestionarele au fost interpretate la nivelul unui număr de 182 de respondenți din județul Arad, atât din mediul urban, cât și rural, cu respectarea strictă a tuturor precizărilor deontologice în domeniu. În vederea unei analize riguroase a răspunsurilor la chestionare, s-a realizat compararea acestora cu concluziile unor studii anterioare, astfel încât să se atingă deziderатul oferirii unei imagini complete a consumului cultural în prezent din județ", se arată în strategia culturală.

Potrivit chestionarelor, 159 din totalul de 182 de respondenți au participat în ultimul an la cel puțin un eveniment cultural. 126 dintre arădenii întrebați au spus că numărul evenimentelor culturale organizate în județ este suficient. În ceea ce privește calitatea manifestărilor culturale, 149 de arădeni ar fi spus că acestea sunt de o calitate ridicată și foarte ridicată. În ceea ce privește instituțiile de cultură care se bucură de cea mai mare credibilitate, potrivit răspunsurilor celor 182 de arădeni, acestea sunt, în ordine descrescătoare, Centrul Cultural Județean Arad, Filarmonica de Stat Arad, Teatrul Clasic „Ioan Slavici", Biblioteca Județeană și Complexul Muzeal Arad.

La dezbatere

Strategia culturală a județului Arad va trece printr-o dezbatere publică chiar astăzi. Toți cei interesați sunt așteptați marți, între orele 10:00 și 12:30, la sediul Consiliului Județean Arad, pentru a lua parte la dezbaterea publică privind strategia. După această dezbatere, documentul va fi supus votului consilierilor județeni pentru adoptarea strategiei și demararea implementării ei.

Puține obiective

Potrivit strategiei culturale, au fost identificate și obiectivele pe care ar trebui să marșeze instituțiile de profil pentru atragerea populației către actele de cultură. Renovarea și evidențierea clădirilor de patrimoniu, Drumul Vinului, Lunca Mureșului, Cetatea Aradului, casele memoriale din județ, parcurile de sculptură, concursurile de tip „enduro" și amenajarea spațiilor de spectacole aferente imobilului în care funcționează centrul cultural ar fi printre soluțiile identificate pentru dezvoltarea actului de cultură în Arad. Pentru moment, însă, toate ideile sunt pe hârtie, fiind cale lungă până la transformarea lor în realitate. **JA-A.G.**

Dezbatere la Consiliul Județean Arad FOTO: A.G.

ITM pune lupa pe angajații de noapte

Inspectoratul Teritorial de Muncă Arad atrage atenția angajatorilor asupra faptului că tinerii sub 18 ani nu pot presta muncă de noapte.

ARAD. În ultima lună, inspectorii ITM Arad au sancționat contravențional 5 angajatori pentru nerespectarea prevederilor legale privind munca de noapte. Munca de noapte este considerată cea prestată între orele 22:00 - 6:00, după caz salariatul care efectuează muncă de noapte cel puțin 3 ore din timpul său zilnic de lucru sau în proporție de cel puțin 30% din timpul lunar de lucru. Salariații de noapte beneficiază fie de program de lucru redus cu o oră față de durata normală a zilei de muncă, pentru zilele în care efectuează cel puțin 3 ore de muncă de noapte, fără ca aceasta să ducă la scăderea salariului de bază; fie de un spor pentru munca prestată în timpul nopții de 25% din salariul de bază, dacă timpul astfel lucrat reprezintă cel puțin 3 ore de noapte din timpul normal de lucru. Salariații care urmează să desfășoare muncă de noapte sunt supuși unui examen medical gratuit înainte de începerea activității și, după aceea, periodic, iar condițiile de efectuare a examenului medical și periodicitatea acestuia se stabilesc prin regulament aprobat prin ordin comun al ministrului muncii, familiei și protecției sociale și al ministrului sănătății.

Interzis sub 18 ani

„Important de menționat ar fi faptul că angajatorul care, în mod frecvent, utilizează munca de noapte este obligat să informeze despre aceasta inspectoratul teritorial de muncă. Din categoria persoanelor care nu pot fi obligate să presteze munca de noapte fac parte femeile gravide, lăuzele și cele care alăptează. De asemenea, tinerii care nu au împlinit vârsta de 18 ani nu pot presta muncă de noapte", a declarat Ecaterina Isac, inspector șef ITM Arad.

GDS
ANGAJEAZA
OPERATORI REPARATII PLACI ELECTRONICE
OPERATORI INSPECTIE VIZUALA
OPERATORI SMT
OPERATORI ASAMBLARE PLACI ELECTRONICE
TEHNICIAN FACILITATI
Oferim: bonuri de masa, ore suplimentare platite dublu , transport asigurat, spor de noapte 25%.
Persoanele interesate sunt rugate sa se prezinte pentru interviu la sediul firmei in Zona Industriala (in curte la Euroimobiliare) in intervalul orar:
-luni, marti si miercuri: 10.00-13.00
-joi si vineri: 15.00-16.30
INFO : 0367.430.030
0367.434.720
(906855)

Mr.FAB CONSTRUCȚII INDUSTRIALE
ARAD, Micalaca str. Voinicilor F.N.
angajeaza
lacatusi, sudori, dulgheri, muncitori necalificati.
Informatii la tel.: 0734 780 568
(908631)

Durere?Hemoroizi?
Tratament modern fără operatie!
Medici cu experienţă în metodele moderne nechirurgicale,
posibilitate plata în rate.
10% reducere la tratament pentru pensonari
Varice?Ulcer Varicos?
Tratament modern şi eficient!
Fără intervenţie chirurgicală!
Artroză? Osteoporoză?
Tratamentul prin Rezonanţă Magnetica
Inovaţia anului 2014 în Germania
MedTec
Recomandat în:
• osteoporoză, artroză, dureri de spate cronice, afecţiuni ale meniscului, vătămări dupa accidente, etc.
Alte Specialităţi:
• Dermato - Venerologie • Gastroenterologie •
• Chirurgie Generală • Urologie • Medicină Internă •
Arad: LaurusMedical clinics MBST
0257 213 888 www.laurusmedical.ro
Bucureşti Cluj Galaţi Piteşti Ploieşti Bacău Suceava Brăila Focşani
(873126)

Traian Igaş apreciază modificările la statut

Senatorul Traian Igaş este de acord cu creşterea puterii de decizie în partid a tinerilor şi femeilor

Traian Igaş FOTO: JA

ARAD. Senatorul Traian Igaş a participat- ca membru- la şedinţa Biroului Permanent Naţional al PNL, de luni, care a decis o serie de modificări la Statut. „Sunt măsuri din perspectiva integrităţii, a reprezentării Diasporei în Parlament, a organizării partidului la nivel judeţean", spune Traian Igaş. Acesta arată că „Modificările aduse Statutului se referă la toate etapele pe care un membru al PNL le poate parcurge, în cazul în care începe împotriva sa un proces penal sau o cercetare judiciară, stabilindu-se că reprezentantul PNL arestat preventiv să fie suspendat din funcţie, iar cel condamnat definitiv să îşi piardă calitatea de membru".

O modoficare importantă, este de părere senatorul arădean, este cea ca stipulează că preşedinţii organizaţiilor de femei şi de tineret ale PNL vor participa la şedinţele executive cu drept de vot, nu doar consultativ, aşa cum se întâmpla până acum: "Prin includerea preşedinţilor organizaţiilor de tineret şi femei, atât de la fostul PNL cât şi de la PDL, cu drept de vot în structurile de conducere judeţene se dă o putere mai mare femeilor şi tinerilor". În fine, "Am dat un vot pentru a susţine varianta de Cod electoral în ceea ce priveşte o mai bună reprezentare a românilor din diasporă printr-o formulă de 12 parlamentari, 4 senatori şi opt deputaţi" mai afirmă Igaş, care reaminteşte că este în derulare înfiinţarea comitetelor judeţene şi locale executive precum şi reînscrierea membrilor, termenul fiind 31 martie. **JA-S.T.**

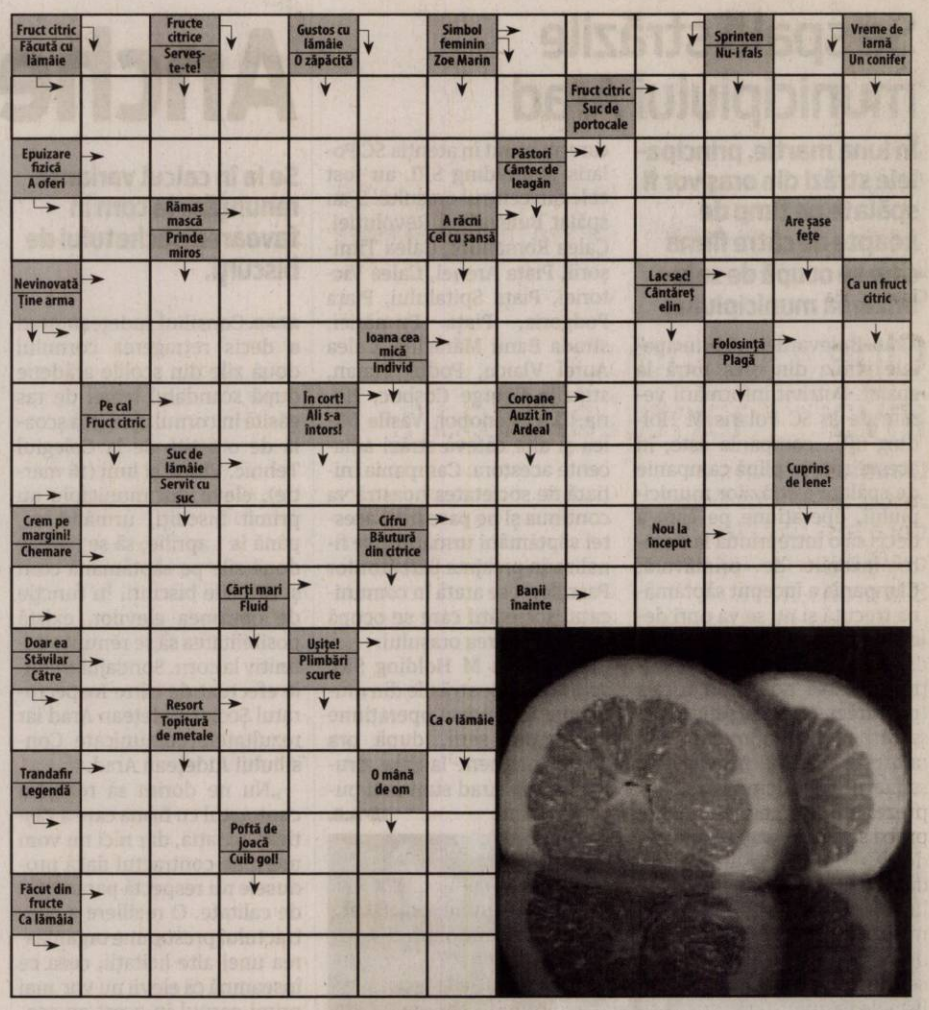

Reţeta zilei

Portocale umplute cu ciocolată

INGREDIENTE. 4 portocale, coaja rasă de la o portocală, pulpa (separată de pielița albă) de la alte 2 portocale, 150g de ciocolată menaj, 100g de unt, tăiat cubuleţe, 2 ouă, cireşe, căpşuni sau frunze de mentă, pentru decor

MOD DE PREPARARE. Se taie un „capac" la portocale, după care se scobeşte pulpa cu o linguriţă şi se pune la scurs într-o sită, deasupra unui bol. Se scot pielițele albe şi eventualii sâmburi. În aceeaşi sită, se pune pulpa de la celelalte două portocale. Ciocolata se rupe bucăţele şi se pune la topit (într-un bol, deasupra unei crăticioare în care fierbe apa), împreună cu patru linguri de suc de portocale, untul şi coaja rasă. După ce s-a topit, se amestecă un pic şi se lasă deoparte, să se răcească.

Se ia o portocală, se pune pe fundul ei un strat de cremă de ciocolată, apoi un strat de pulpă de portocală şi, la final, încă un strat de ciocolată. Se decorează după preferinţă şi se dă la frigider. Se procedează la fel cu restul de portocale.

Citire apometre

Miercuri 18.03.2015 Blocuri 7-48 Pasaj, blocuri Dr. I. Suciu, blocuri I. Maniu, blocuri 151-200, 201-255A, 301-325, 551-585, 601-620, 701-734 Micălaca, blocuri „A", „N" calea Aurel Vlaicu, blocuri Haţeg, Fluturilor, Predeal, blocuri calea Romanilor, Patria, Moţilor, Haiducilor, M. Scaevola, C. Coposu, T. Vladimirescu, p-ţa Spitalului, G. Birta, Banu Mărăcine, Păşunii, Gherghinei, Abrud, Digului, Hortensia, Moraviei, I. Mureşan, V. Necula, Mierlei, Şt.O. Iosif, Salontei, Prunului, Ţichindeal, Ulpiu, Aiunului, Zânelor, Nădejde, Emilian, Laurian, Aron Pumnul, Ghiocelor, Lupeni, Craiovei, Lăcrămioarelor, Nufăr, T. Brediceanu, Dragoş Vodă, Porumbacului, Vulturilor, Veseliei, Mehedinţeanu, Filotei, Volta, Lungă, Rosmarinului, Dumbrava Roşie, Vadului, Cuptorului, Podului, Bulgară, Rodnei, L. Rebreanu, Ardealului, I. Jianu, Milcov, D. Cantemir, Toporaş, Arcaşilor.

SOLUŢIA INTEGRAMEI DIN NUMĂRUL PRECEDENT

C ■ R ■ FIU ■ N ■ A ■ CIREZI ■ GAUCHO ■ UA ■ VITEL ■ OAC ■ ARSI ■ COR ■ ER ■ A ■ DANSAT ■ PANA ■ CE ■ SU ■ EVA ■ UNS ■ A ■ NEDUMERIT ■ T ■ TROCAR ■ TOMATA ■ UNT ■ MORSA ■ OU ■ OM ■ AMARE ■ STIL ■ EP ■ US ■ EGAL ■ AA ■ ASAB ■ L ■ STUPIDE ■ ONT ■ IA ■ PRIETEN

Programe TV Marţi, 17 martie

TVR 1

07.00 Telejurnal matinal
08.00 Telejurnal matinal
08.55 Andografia zilei
09.00 Starea naţiei. (R)
10.00 Biziday. (R)
10.50 Teleshopping
11.30 Capri. Italia, 2010
12.25 Vorbeşte corect!
12.30 Tribuna partidelor parlamentare. Emisiune destinată partidelor politice parlamentare
13.00 EURO polis
14.00 Telejurnal
14.55 Clubul celor care muncesc în România. Vodafone
15.00 Teleshopping
15.30 Andografia zilei
15.31 Maghiara de pe unu
16.55 Opinii fiscale
17.10 Plusuri şi minusuri Prezintă Irina Cordoneanu
18.30 Clubul celor care muncesc în România
18.40 Capri
19.35 Vorbeşte corect! (R)
19.45 Sport
19.59 Telejurnal
20.55 Clubul celor care muncesc în România Vodafone
21.00 Studio UEFA Champions League
21.40 UEFA Champions League 2014-2015
23.50 Starea naţiei
00.30 Rezumatele UEFA Champions League 2014-2015
01.20 Andografia zilei
01.25 Exclusiv în România.
02.05 Sport. (R)
02.20 Telejurnal. (R) Meteo
03.10 Un doctor pentru dumneavoastră
04.10 Vorbeşte corect! (R)
04.20 Zestrea românilor. (R)
04.45 Tezaur folcloric. (R)
05.35 Nocturne. (R) Regizor artistic Aurel Badea. Producător tv. Marina Constantinescu
06.25 Teleshopping
06.55 Imnul României

PRO TV

07:00 Ştirile PROTV. Ce se întâmplă, doctore?
10:30 La Maruta. (r)
12:00 Ferma vedetelor. (r)
13:00 Stirile PROTV
14:00 Ferma vedetelor. (r)
15:00 Trandafirul negru. (r)
16:00 Puterea destinului. (reluare) Pe lângă intrigă, conflicte, lupta pentru adevăr şi o impresionantă poveste de dragoste, serialul aduce în prim plan tradiţiile turceşti, dar şi lumea modernă pusă faţă în faţă cu tradiţiile prin prisma personajului principal, o frumoasă tânără de 18 ani. Schimbările din viaţa tinerei vor aduce răsturnări incredibile de situaţie, aceasta acceptând să facă eforturi neimaginate pentru a-şi ajuta familia.
17:00 Ştirile PROTV
17:30 La Maruta
19:00 Ştirile PROTV Sport, Vremea
20:30 Ferma vedetelor
21:30 Vine CHEFul!
22:30 Stirile PROTV
23:05 CSI: New York. Ep.2, an 9. Un grup de criminalişti de top pornesc de fiecare dată pe urmele ucigaşilor de la cele mai invizibile picături de pe armele sau hainele de la locul faptei. Deducţiile fiecăruia sunt acordate perfect cu intuiţia celuilalt specialist din echipă. În cursa lor contra cronometru, arta de a desluşi chiar şi cele mai minuscule urme de praf sau sânge, de material textil sau să identifice exact şi la timp sursa va fi singurul lor atu.
00:00 Las Fierbinti. (r)
01:00 Supernatural: Aventuri in lumea intunericului
02:00 Stirile PROTV. (r)

ANTENA 1

06.00 Observator. (live)
08.00 Neatza cu Razvan si Dani. (live)
10.50 In gura presei cu Mircea Badea
11.40 Teleshopping
12.00 Mireasă pentru fiul meu
13.00 Observator.
14.00 Mireasă pentru fiul meu. Formatul de succes internaţional „May I call you mom?" vine în România sub numele de „Mireasă pentru fiul meu". Cel mai aşteptat show matrimonial din România aduce din nou în centrul atenţiei poveşti de dragoste, întâmplări spectaculoase, reguli dure, confruntări acide, emoţii, suspans şi multe provocări.
16.00 Observator. (live)
17.00 Acces direct cu Simona Gherghe. (live)
19.00 Observator. (live)
20.00 Observator special cu Octavia Geamanu. (live)
20.00 Observator special cu Octavia Geamanu
20.30 Reality Show: Hell's Kitchen – Iadul bucatarilor (sezon nou)
23.00 Divertisment: Un Show Păcătos cu Dan Capatos. (live)
01.00 Propriul meu dusman. An de producţie: SUA 2008. Genul: actiune/drama. Regia: David Semel. Cu: Madchen Amick, Christian Slater, Saffron Burrows, Taylor Lautner. Henry Spivey, un expert in restructurari, duce o viata obisnuita in suburbie, alaturi de sotie, copii, catel si dubita. Edward Albright este in schimb este un detectiv „periculos".
02.00 Observator. (r)
03.00 Propriul meu dusman. (r)
03.45 Acces direct. (r)

HBO

06:00 Eroii monumentelor. Dramă, SUA, 2013. Cu: George Clooney, Matt Damon, Bill Murray
08:00 Limba turcă pentru începători. Aventuri, Germania, 2012. Cu: Josefine Preuss
09:50 Hobbitul: Dezolarea lui Smaug. Fantastic, SUA, 2013. Cu: Ian McKellen, Martin Freeman
12:30 Premiile Bafta 2015
14:35 Crăciun fericit. Dramă, SUA, 2014. Regia: Joe Swanberg
16:00 Cronicile din Narnia: Leul, vrăjitoarea şi dulapul. Aventuri, SUA, 2005. Cu: Georgie Henley, Skandar Keynes, William Moseley, Anna Popplewell, Tilda Swinton
18:20 Seara mamelor. Comedie, SUA, 2014. Regia: Andrew Erwin, Jon Erwin. Cu: Sarah Drew, Sean Astin, Patricia Heaton, Trace Adkins, David Hunt
20:00 Procesul lui Casey Anthony. Dramă, Canada, 2013. Regia: Peter Werner. Cu: Rob Lowe, Elizabeth Mitchell, Oscar Nuñez, Marisa Ramirez, Kevin Dunn
21:30 Ţeapă în stil american. Dramă, SUA, 2013. Cu: Christian Bale, Bradley Cooper
23:50 Urzeala tronurilor. - IV, Ep. 5. Aventuri, SUA, 2014
00:40 Urzeala tronurilor. - IV, Ep. 6: Legile zeilor şi ale oamenilor. Aventuri, SUA, 2014.
01:35 Picasso, artist şi demon. Dramă, SUA, 1996. Cu: Anthony Hopkins
03:40 Ucide ce iubeşti. Dramă, SUA, 2013. Cu: Daniel Radcliffe
05:25 Pe platourile de filmare

CASA DE INSOLVENŢĂ RAVA S.P.R.L.
în calitate de lichidator judiciar
ANUNŢĂ TOŢI CREDITORII **DEBITORULUI**
S.C. ECO ZOOPROFI S.R.L.

cu sediul social în Com. Şiştarovăţ, Sat Cuveşdia, Nr. 51, Jud. Arad, înmatriculată la ORC Arad sub nr. J2/117/2012, având CUI 29647383, că faţă de această societate a fost deschisă procedura falimentului prevăzută de Legea nr. 85/2014, prin Încheierea civilă nr. 57 din data de 04.03.2015, pronunţată de Tribunalul Arad în dosarul nr. 533/108/2015.

Termenul limită pentru înregistrarea cererii de admitere a creanţelor asupra averii debitorului este data de **27.04.2015.** În temeiul art. 114 alin. (1) din Legea privind procedura insolvenţei, nedepunerea cererii de admitere a creanţei până la termenul menţionat atrage decăderea din dreptul de a fi înscris în tabelul creditorilor şi nu va dobândi calitatea de creditor îndreptăţit să participe la procedură.

Alte termene stabilite prin hotărârea de deschidere a procedurii : Termenul limită pentru verificarea creanţelor, întocmirea, afişarea şi comunicarea tabelului preliminar al creanţelor este data de **18.05.2015.**

Termenul limită pentru depunerea eventualelor contestaţii la tabelul preliminar este de 7 zile de la data publicării acestui tabel în Buletinul Procedurilor de Insolvenţă. Termenul pentru definitivarea tabelului de creanţe şi soluţionarea eventualelor contestaţii la tabelul preliminar al creanţelor este **17.06.2015.**

Debitorul **S.C. ECO ZOOPROFI S.R.L.** are obligaţia ca în termen de 10 zile de la deschiderea procedurii să depună la dosarul cauzei documentele prevăzute la art. 67 alin. (1) din Legea privind procedura insolvenţei

Informaţii suplimentare la tel. 0372.724.485 sau la sediul profesional al lichidatorului judiciar **CASA DE INSOLVENŢĂ RAVA S.P.R.L.** *situat în Arad, Str. Tudor Vladimirescu, Nr. 17-19, Ap.4.*

(940766)

EVIDENŢIAZĂ-TE!

Talon valabil până în 31 martie 2015

Text: **DATA apariţiei:**.....

.....

.....

.....

.....

.....

.....

Date personale:

Nume şi Prenume:

Telefon:

Buletin de identitate:

TALON + PREŢUL CATEGORIEI AFERENTE

Anunţurile se preiau zilnic, la ghişeu, până în ora 16[00], după această oră, se pot prelua doar prin intermediul sistemului online de preluare al anunţurilor disponibil pe www.jurnalaradean.ro . Anunţurile de mică publicitate din Jurnal Arădean se publică pe baza talonului din ziar
Redacţia nu îşi asumă responsabilitatea pentru conţinutul anunţurilor de mică publicitate!

JURNAL ARĂDEAN

RECLAME

Claudius Mladin

Marius Gondor FOTO: JA

Cine va conduce învățământul arădean?

Claudius Mladin s-a retras iar Marius Gondor a fost picat la proba orală după ce luat peste 8 la proba scrisă.

ARAD. Nici unul dintre candidați nu a trecut de ambele probe de la Ministerul Educației, acolo unde luni s-a desfășurat examenul pentru ocuparea funcției de inspector școlar general. Ambii au fost prezenți în sala de examen la proba scrisă dar nota a apărut doar în dreptul unui candidat: Marius Gondor, care a luat 8,40, una din cele mai mari note la nivel național. În dreptul lui Claudius Mladin, cel de al doilea candidat, pe lista de rezultate stă scris „s-a retras", deși a fost în sala de examen. În acest moment nu mai avem oficial nici un inspector școlar general, cel puțin nu unul care și-a luat postul prin concurs.

Notele obținute

Cum Claudius Mladin s-a retras din competiție, singurul care a primit note a fost Marius Gondor: nota 9 pentru CV, nota 8,40 pentru proba scrisă și nota 6 la proba orală unde trebuia prezentată oferta managerială. Condiția pentru a promova era obținerea cel puțin a notei 7 la toate probele.

Testul

Marius Gondor, singurul care a răspuns la telefon, a declarat pentru Jurnal arădean și www.aradon.ro: „Am decis să particip la acest concurs pentru că era singura posibilitate de a demonstra că acest concurs este unul politic. Atât cât a depins de mine, am făcut. Am învățat, am obținut note mari. Singura notă sub 7, adică 6, am primit-o la proba orală, acolo unde am depins de subiectivismul comisiei. În plus, este singura notă care nu poate fi contestată. Degeaba aș fi spus că este un concurs politic dacă nu aș fi participat. Mi-am asumat responsabilitatea unui eșec pentru a demonstra că a fost într-adevăr un concurs politic", a precizat Gondor.

JA-M.A.

Concediul îți salvează postul

Fostul director al Gospodăririi Comunale a reușit să adune peste 150 de zile de concediu medical în doar 8 luni.

Mărioara Junjan FOTO: JA

ARAD. Metoda concediile medicale nu este însă o noutate printre directorii arădeni, fiind practicată pe scară largă atunci când se simțea un miros de demisie sau când flutura de-a dreptul pe deasupra capului un preaviz de concediere. Pentru că nu poți fi dat afară dacă ești bolnav și te afli în concediu medical. Și în plus este asigurat un procent lunar de 80% din salariu, din banii publici, ai fiecăruia dintre noi, iar munca este efectuată de alți angajați pentru că postul respectiv nu poate fi scos la concurs, este ocupat.

Concedii medicale

Concediile vin de la diverși medici, la început de la cel de familie, care potrivit legii poate elibera 30 de zile pe an și apoi de la medici specialiști. După 90 de zile de concediu este obligatoriu un aviz de la un medic expert. „Începând cu a 91-a zi calendaristică, concediul medical se poate prelungi până la 180 de zile", cu avizul medicului expert al asigurărilor, se precizează în legislația în domeniu. Medicii care au semnat, în acest caz, concediile medicale sunt interniști, urologi, din domeniul balneofizioterapiei, pneumoftiziologi și chiar medici pediatri, care mai apoi au fost completate cu avizele de la medicii experți. Și poate ar mai fi venit și de la alți medici dacă situația ar fi impus-o. Dar cum nu a fost cazul, seria lungă a concediilor medicale s-a oprit aici.

MONICA ARDELEAN
monica.ardelean@russmedia.ro

Practică

Se spune că fiecare schimbare de director ai GCA – și au fost destui în cei 20 de ani pe care doamna Mărioara Junjan i-a petrecut în societatea primăriei – a fost marcată de concedii medicale, preventive sau nu, ele și-au făcut efectul, au fost vaccinul perfect împotriva demiterii. Așteptăm cu nerăbdare părerea fostului contabil șef cu privire la coincidența dintre perioada de concedii medicale și cea de preaviz.

Lupaș: Primăria și CET știau noul preț al Gigacaloriei!

ARAD. Nu s-a lăsat. PSD Arad s-a adresat ANRE pentru a obține un punct de vedere pe decizia de majorare a prețului de producție a gigacaloriei. „Consilierii și opinia publică nu au avut acces la un punct de vedere al ANRE, așa cum era normal. Am adresat o solicitare ANRE și am primit un punct de vedere, transmis și mass-media (punct de vedere pe care l-ați putut citi pe larg în ziarul nostru de vineri -n.r.)", se precizează din start în comunicatul PSD. De aici „se desprind foarte clar două concluzii. 1. Prețul Gigacaloriei a fost stabilit obiectiv, având în vedere legislația. Asta înseamnă că atât CET, cât și Primăria trebuiau să știe care va fi prețul după trecerea pe gaz. CET Arad a primit în ultima perioadă sprijin consistent din partea Guvernului, sume importante de bani, mult mai mari decât în timpul guvernării PDL. Dorim să explicăm aceste lucruri clar, pe un subiect ce trebuie discutat cu competență", a punctat consilierul Marin Lupaș. **JA- A.B.**

31 de arădeni au refuzat cardul de sănătate din cauza religiei

Ei își vor putea demonstra calitatea de asigurat cu ajutorul unei adeverințe de la CAS, valabilă trei luni.

ARAD. 31 de arădeni a refuzat cardul de sănătate, „din motive personale", în principal de natură religioasă. Numărul lor este nesemnificativ raportat la totalul celor 308.000 de asigurați din județul Arad pentru care s-au tipărit carduri de sănătate: 0,01%. Cum vor demonstra, totuși, acești oameni că au calitatea de asigurat atunci când vor să beneficieze de servicii medicale? „Cu ajutorul unei adeverințe emise de Casa de Asigurări de Sănătate, cu valabilitate de trei luni" - răspunde Bianca Găicean, director contractări în cadrul CAS Arad.

Card duplicat

Aceleași adeverințe vor înlocui cardul de sănătate și în cazul arădenilor care au returnat cardul la CAS din cauza unor date eronate inscripționate pe document. Dar asta numai până când va fi eliberat un card duplicat, cu date personale corecte. Eliberarea duplicatului, în acest caz, este gratuită.

> Îi rugăm pe arădenii care au primit cardul să îl utilizeze
>
>
>
> BIANCA GĂICEAN

Sunt, însă, și situații în care eliberarea cardului duplicat se face contra-cost. Vorbim despre cazurile în care titularul își pierde cardul sau își schimbă datele personale. Asigurații care se confruntă cu astfel de situații trebuie să se adreseze cu o cerere Casei de Asigurări de Sănătate Arad și să plătească 5 euro, plus TVA, pentru eliberarea unui card duplicat.

De la 1 mai

Toate aceste precizări se vor transforma în reguli doar de la 1 mai, când se preconizează că va deveni funcțional cardul de sănătate. Până atunci, arădenii vor folosi, în paralel, cardul sau adeverința de asigurat atunci când se adresează furnizorilor de servicii medicale.

„Nu se blochează accesul la servicii medicale pentru niciun asigurat, fie că are card, fie că se prezintă cu adeverința de asigurat la furnizor" - precizează Bianca Găicean. Ea le recomandă, totuși, arădenilor care au primit cardul de sănătate să utilizeze acest document „chiar dacă până la 1 mai nu e obligatoriu. E în beneficiul furnizorilor, pentru a se obișnui cu procedura".

Potrivit directorului CAS Arad, marea majoritate a furnizorilor de servicii medicale din județul nostru și-au achiziționat deja cititoare de card, iar „sistemul funcționează. Nu avem semnale că ar exista disfuncționalități" - conchide Bianca Găicean. **JA-D.D.**

Cardul demonstrează calitatea de asigurat FOTO: FAN

Cifre

308.000 de carduri de sănătate au fost emise, în două tranșe, pentru asigurații din județul Arad. Până acum, au fost distribuite 94% dintre acestea, adică aproximativ 290.000. Diferența de 18.000 o reprezintă cardurile predate Casei de Asigurări de Sănătate, în vederea distribuirii către asigurați. E vorba de acele carduri ai căror titulari nu au fost găsiți acasă de către poștași. Din ianuarie 2015 până în prezent, CAS Arad a distribuit 2.400 din cele 18.000 de carduri. Așadar, aproximativ 15.500 de arădeni sunt așteptați, în continuare, să se adreseze CAS - cu o cerere însoțită de actul de identitate - pentru obținerea cardului de sănătate.

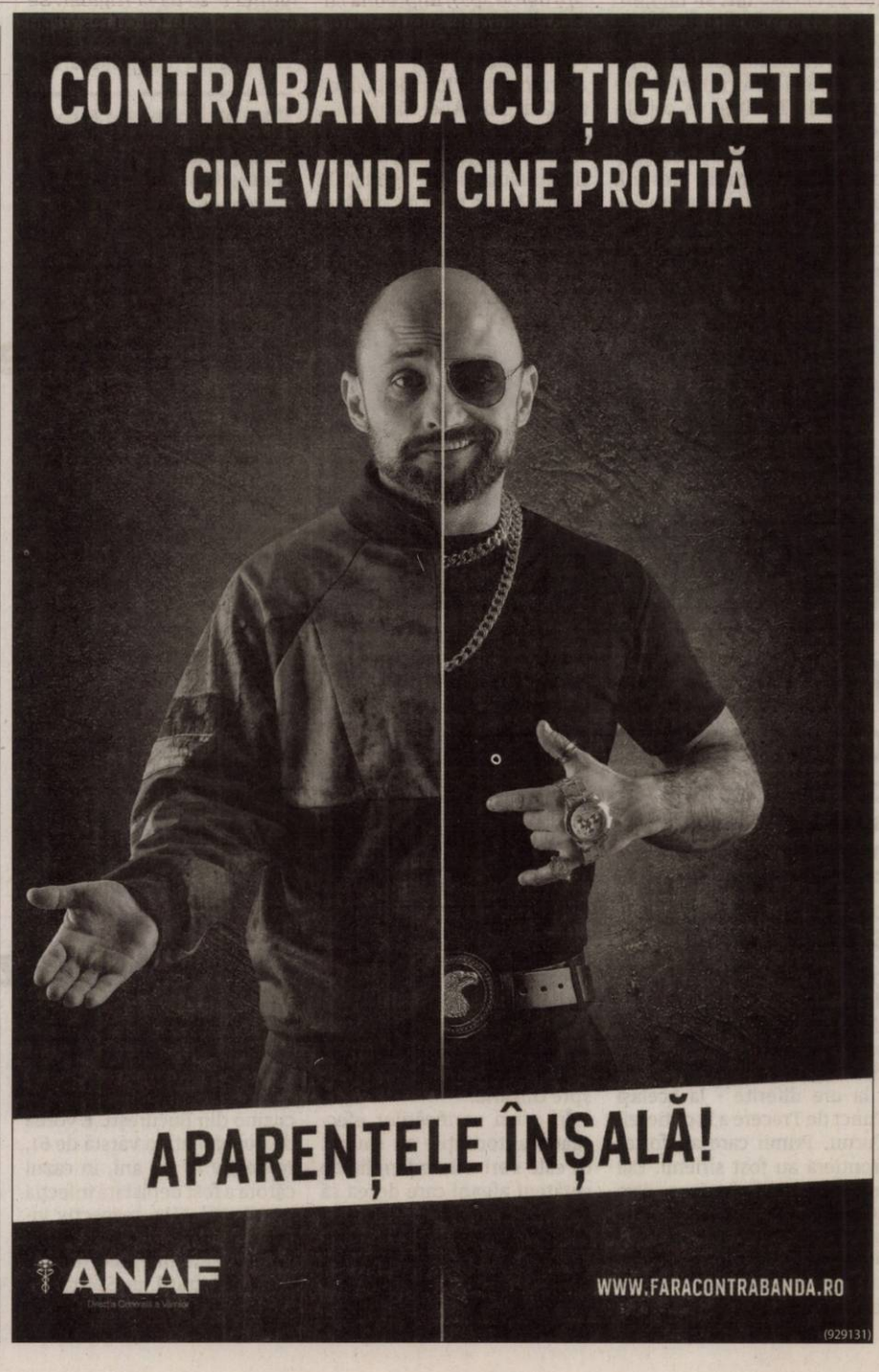

JURNAL ARĂDEAN

A pătruns ilegal FOTO: FAN

Bihorean prins în flagrant la Arad

ARAD. Un bărbat în vârstă de 31 de ani, din judeţul Bihor, a fost prins în flagrant în timp ce încerca să fure ţigări şi cartele telefonice dintr-un magazin. Potrivit IPJ Arad, bărbatul a pătruns în incinta societăţii comerciale situată pe strada Ştefan Luchian după ce a tăiat lacătul de la uşa de acces. Pe numele bihoreanului a fost întocmit un dosar de cercetare penală sub aspectul săvârşirii infracţiunii de furt. **JA-I.C.**

14

permise auto şi 8 certificate de înmatriculare au reţinut poliţiştii rutieri. Pentru neregulile constatate, poliţiştii au aplicat 250 sancţiuni contravenţionale (în valoare de 52.000 de lei), dintre care 120 au fost aplicate pentru depăşirea vitezei legale de deplasare, nefolosirea centurii de siguranţă, neacordare de prioritate şi efectuarea de depăşiri neregulamentare.

11 ani de închisoare pentru ecstasy-ul de la Turnu!

ARAD. 10 ani şi 361 de zile cu executare! Pedeapsa pe care au pronunţat-o judecătorii Tribunalului Arad în dosarul capturării celei mai mari cantităţi de pastile de ecstasy din ţara noastră în 2014. Cetăţeanul turc se afla la volanul unui TIR, iar la controlul de frontieră de la Turnu a prezentat un act fals de identitate ce a ridicat suspiciuni în rândul poliţiştilor de frontieră. Împreună cu poliţiştii Serviciului de Combatere a Criminalităţii Organizate - Biroul Teritorial Arad, sub coordonarea unui procuror a DIICOT Arad, poliţiştii de frontieră au descoperit, într-un lăcaş special amenajat în interiorul autotrenului cele 203 de mii de pastile de ecstasy. Cetăţeanul turc a fost arestat la acea dată, iar zilele acestea şi-a primit pedeapsa pentru trafic de droguri de mare risc. **JA-I.C.**

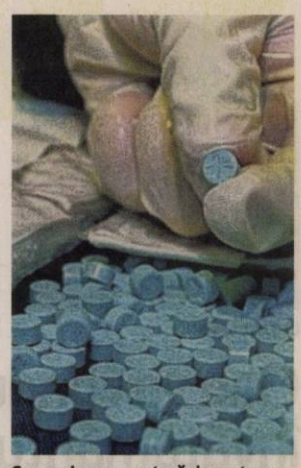

Cea mai mare captură de ecstasy

Liber pentru poliţistă

Judecătorii Tribunalului Arad i-au pus pe liber pe inculpaţii unui dosar instrumentat de DIICOT care se referă la traficul de ţigări.

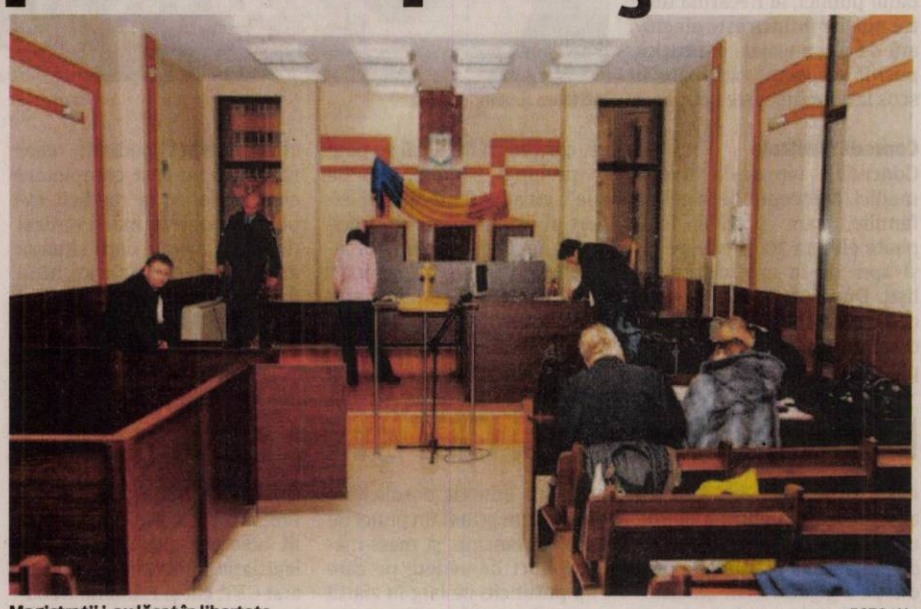

Magistraţii i-au lăsat în libertate FOTO: JA

ARAD. Din arest preventiv în arest la domiciliu, iar acum lăsaţi liberi. Cam acesta a fost traseul pentru trei inculpaţi, dintre care o poliţistă, acuzaţi de trafic de ţigări într-un dosar instrumentat de DIICOT, Biroul Teritorial Arad. În luna octombrie a anului trecut au avut loc 51 de descinderi în judeţul nostru la persoane suspectate de trafic cu ţigări de contrabandă. În urma percheziţiilor, nouă persoane au fost duse la audieri, împotriva lor fiind luate diferite măsuri preventive. Tribunalul Arad a decis la vremea respectivă să aresteze o singură persoană, în Curtea de Apel Timişoara a admis contestaţia celor de la DIICOT şi au emis mandate de arestare preventivă pentru trei dintre inculpaţi, în timp ce ceilalţi au fost arestaţi la domiciliu sau au fost cercetaţi sub control judiciar. Printre arestaţii preventiv de la acea vreme se număra şi Diana-Eniko Vârtaci, poliţistă în cadrul Inspectoratului de Poliţie Judeţean Arad, detaşată la Pecica. De atunci, însă, lucrurile s-au schimbat substanţial.

Puşi pe liber

Au trecut şase luni de la decizia Curţii de Apel Timişoara, iar lucrurile s-au schimbat substanţial. Arestaţii preventiv au ajuns să fie arestaţi la domiciliu, în timp ce inculpaţii care au fost arestaţi la domiciliu au ajuns să fie cercetaţi în libertate. Ultimul episod al acestui dosar s-a derulat luni, când procurorii DIICOT au solicitat prelungirea mandatelor de arest la domiciliu pentru Sorin Andra, Diana Vârtaci şi Dănuţ Lazăr Pop. Judecătorii Tribunalului Arad au respins propunerea venită dinspre procurori şi au decis că toţi cei trei vor fi cercetaţi sub control judiciar. Aceştia se vor prezenta la postul de poliţie din localitatea în care îşi au domiciliul, dar sunt obligaţi să se prezinte şi la organele de cercetare penală ori de câte ori sunt chemaţi.

Posibilă contestaţie

Decizia judecătorilor de la Arad nu este una definitivă. Procurorii DIICOT pot înainta contestaţie faţă de soluţia Tribunalului Arad, contestaţie ce s-ar putea judeca la Curtea de Apel Timişoara.

ALIN GHERASIM
alin.gherasim@russmedia.ro

Sute de amenzi pentru centură şi prioritate

Peste 500 de amenzi au fost date de poliţiştii rutieri arădeni, majoritatea fiind aplicate pentru nefolosirea centurii de siguranţă şi neacordare de prioritate.

ARAD. Poliţiştii rutieri arădeni au dat, în acest weekend, 526 de sancţiuni contravenţionale în urma acţiunilor organizate atât în municipiu, cât şi în judeţ. Majoritatea amenzilor au fost date pentru nefolosirea centurii de siguranţă şi neacordare de prioritate. Tot în cadrul acţiunilor, poliţiştii rutieri au descoperit patru şoferi care conduceau - sub influenţa băuturilor alcoolice - autoturisme şi mopede pe drumurile publice. Astfel, în oraşul Chişineu Criş a fost depistat în trafic un bărbat de 45 ani care a condus un moped, iar la testarea cu aparatul etilotest a rezultat o valoare de 1,09 mg/l alcool pur în aerul expirat. Tot aici, poliţiştii au tras pe dreapta un tânăr în vârstă de 22 de ani care se afla la volanul unui autoturism WV Golf, iar la testarea cu aparatul etilotest a rezultat o valoare de 0,42 mg/l alcool pur în aerul expirat. În Galşa, oamenii legii au descoperit un tânăr de 25 de ani, care conducea o maşină marca BMW, pe o stradă din localitate. În urma testării şoferului cu aparatul etilotest a rezultat o concentraţie de 0,12 mg/l alcool pur în aerul expirat. În comuna Şofronea, poliţiştii au oprit în trafic un bărbat de 57 de ani, din localitate, care se afla la volanul unui Opel, la testarea conducătorului cu aparatul etilotest rezultând o concentraţie de 0,88 mg/l alcool pur în aerul expirat. Tot la categoria infracţiuni rutiere au intrat şi doi bărbaţi, unul de 28 de ani, din Braşov, iar celălalt de 35 de ani, din Arad, care conduceau un autoturism Mercedes neînmatriculat, respectiv un autovehicul Toyota Celica fără a avea permis de conducere.

„În toate cazurile, pe numele celor în cauză, poliţiştii au întocmit acte premergătoare sub aspectul săvârşirii de infracţiuni la regimul rutier", au declarat reprezentanţii IPJ Arad. **JA-I.C.**

Au acţionat în weekend FOTO: JA

Poliţiştii de frontieră i-au prins în câmp FOTO: FAN

Frontiera Turnu, „forţată" de sirieni şi afgani

Opt migranţi au forţat, în acest sfârşit de săptămână, Punctul de Trecere a Frontierei Turnu, încercând să ajungă ilegal în Spaţiul Schengen.

TURNU. Au încercat să ajungă ilegal, pe jos, peste câmp, în Ungaria. Este vorba despre opt migranţi, trei sirieni şi cinci afgani care au fost prinşi - la ore diferite - la acelaşi Punct de Trecere a Frontierei: Turnu. Primii care au forţat frontiera au fost sirienii. Cei trei, cu vârste cuprinse între 26 şi 38 de ani, au fost depistaţi de o patrulă formată din poliţişti de frontieră la aproximativ 250 de metri faţă de linia de frontieră.

Pe numele sirienilor, poliţiştii de frontieră au întocmit acte de urmărire penală pentru infracţiunea de tentativă de trecere ilegală a frontierei de stat.

Câteva ore mai târziu, o altă patrulă formată din poliţişti de frontieră din cadrul aceluiaşi sector, a reţinut, la aproximativ 50 de metri faţă de linia de frontieră, o familie formată din cinci persoane - doi adulţi şi trei minori - care se deplasau pe jos, pe câmp, spre Ungaria.

În urma verificărilor efectuate, autorităţile au stabilit că este vorba de o familie de cetăţeni afgani care dorea să ajungă în Spaţiul Schengen. Şi pe numele acestora, poliţiştii de frontieră au întocmit acte de urmărire penală pentru tentativă de trecere ilegală a frontierei de stat. **JA-I.C.**

Eclipsa se vede din Arad

ARAD. Eclipsa parţială de soare care va avea loc în data de 20 martie se va vedea foarte bine din oraşul nostru. Potrivit informaţiilor venite dinspre astronomi, eclipsa va începe în Arad la ora 10:41, iar ora de maxim va fi 11:49. În acel moment, luna va acoperi 53,1 la sută din suprafaţa soarelui. După acest moment, eclipsa va continua, urmând să se sfârşească la ora 13:00. Din fericire, suntem mai norocoşi decât locuitorii judeţelor din sudul ţării, acolo unde, în momentul maxim al eclipsei, suprafaţa acoperită a soarelui va fi mai mică decât cea care va putea fi vizibilă în Arad. De exemplu, în Alexandria, Brăila sau Bucureşti doar 43 la sută din suprafaţa soarelui va fi acoperită de eclipsă, în timp ce la Constanţa suprafaţa va fi chiar şi mai mică, de 39 la sută.

Singura necunoscută referitoare la eclipsa de soare care va avea loc vineri este vremea. Pentru că, dacă cerul va fi acoperit de nori, eclipsa nu va fi vizibilă. Dar meteorologii au veşti bune în ceea ce priveşte judeţul nostru. Potrivit previziunilor, vineri, 20 martie, nici măcar un nor nu va acoperi cerul Aradului. Aşa că, dacă vreţi să vedeţi un fenomen astronomic destul de rar, înarmaţi-vă cu un filtru de sudură şi priviţi către soare. **JA-A.G.**

Două noi cazuri de gripă

ARAD. Două noi cazuri de gripă au fost confirmate în Arad, în urma testelor de laborator efectuate la Institutul Cantacuzino din Bucureşti. E vorba de doi bărbaţi în vârstă de 61, respectiv 47 de ani, în cazul cărora a fost depistată infecţia cu virusul AH3, respectiv virusul B. Unul dintre cei doi bolnavi este internat în stare destul de gravă, pe Secţia ATI a Spitalului Clinic Judeţean de Urgenţă din Arad. „Nu din cauza virusului, ci a reacţiei organismului la virus" - precizează dr. Adrian Wiener, director medical al spitalului.

Alţi doi bărbaţi din Arad, diagnosticaţi cu gripă porcină, au murit la sfârşitul lunii februarie, respectiv la începutul lunii martie. Se apreciază că numărul bolnavilor este mult mai mare decât al celor diagnosticaţi. Doar cazurile grave se trimit pentru confirmare la Institutul Cantacuzino. **JA-D.D.**

Societate comerciala
angajeaza
vanzator/vanzatoare
Experienta in domeniul instalatiilor termice si cunostinte operare PC, constitue un avantaj. Persoanele interesate sunt rugate sa depuna un CV la adresa de e-mail : instalarad@gmail.com
(938806)

Transformă nemulţumirea în siguranţă!
ARTEX SCM
SOCIETATE CU TRADIŢIE ÎN DOMENIUL TEXTIL,
ANGAJEAZĂ
CONFECŢIONERI ÎMBRĂCĂMINTE sau PERSOANE CUNOSCĂTOARE DE MESERIE şi MAIŞTRI ÎMBĂRCĂMINTE.
OFERIM: *climat de lucru european; *salarii motivate în acord individual şi regie; *tichete de masă; *primă de transport - prezenţă; *premii; *un singur schimb; *asistenţă medicală.
Angajările se fac pe bază de probă de lucru.
DETALII: telefon: 0357- 408275; 0357- 408276
(875690)

Angajăm **FEMEI** şi **BĂRBAŢI pentru curăţenie** la magazine haine din Galleria Mall (Tel: 0745-381.288, SALAR: 450 RON NET cu contract de muncă. Program de lucru 3 ore (dimineaţa între orele: 08.00-11.00).
Angajăm **manipulatori cutii-marfă** program: 4 ore/săptămână, salar: 160 RON NET/lună (Tel: 0754-371.697).
(929149)

Sport

„Chiar dacă UTA e un simbol şi îl respectăm, noi ne dorim promovarea

Gheorghe Feieş, primar Sebiş

35

puncte au reuşit să înscrie „studenţii" de la CS Universitatea Aurel Vlaicu, primind doar 12 de la Spartan Oradea (5-2, la eseuri), în prima verificare dinaintea noului sezon al Diviziei Naţionale de rugby. Joi dimineaţă, tot pe terenul din Sînicolau Mic, băieţii pregătiţi de Ovidiu Şerban şi Marian Grindei întâlnesc Ştiinţa Petroşani.

A trimis suliţa lângă podiumul Cupei Europei

LEIRIA. Atletul arădean Raul Rusu s-a clasat pe locul 4 în proba de aruncare a suliţei din cadrul Cupei Europei la aruncări lungi, care s-a desfăşurat, în week-end, în Portugalia. Reprezentantul cluburilor CS Municipal Arad şi Steaua Bucureşti a reuşit, în a patra încercare, o performanţă de 72,75 metri în concursul atleţilor sub 23 ani, fiind depăşit de slovenul Muhar (77,60m), neamţul BoneFit (75,42m) şi bielorusul Kazlouski (73,39m). **JA-D.L.**

Marius Roman FOTO: L.S.

Naţional mai speră la Roman

BUCUREŞTI. Legat de FC Universitatea Craiova, Marius Roman nu a putut fi legitimat de către lidera din C4, Naţional Sebiş, deoarece situaţia juridică de la clubul lui Mititelu a fost neclară multă vreme.

Acum, după ce FC Universitatea a ieşit din insolvenţă şi mai mult - s-a declarat falimentul, sebişenii speră să-l poată legitima pe jucător.

„Sper ca în această săptămâna, Camera Naţională de Soluţionare a Litigiilor să-l elibereze pe jucător şi să-l putem legitima" - ne-a declarat Augustin Păcurar, director de organizare la Naţional Sebiş. **JA-L.S.**

Au rămas doar două: Sebiş şi UTA

Promovarea în liga secundă va fi o „afacere" între cele două echipe din judeţul nostru. Cine va avea câştig de cauză?

ARAD. Lucrurile sunt clare în seria a IV-a a ligii a III-a. Mama Mia Becicherecu Mic nu mai poate duce trena, aşa că promovarea va fi o „afacere" în doi, între Naţional Sebiş şi UTA. Timişenii au şi „aruncat prosopul", antrenorul Petre Narcis recunoscând că echipa sa nu intră în ecuaţia locului I.

Promovare, fără echivoc

E cert faptul că cele două echipe vor merge până în „pânzele albe" pentru a obţine promovarea. Dacă ne luăm după acest debut de sezon, cu evoluţia fiecărei echipe, ele ar cam fi egale, au avut momente bune şi mai puţin bune în jocurile disputate. Sebişenii, în două, utiştii, doar în cel de sâmbătă.

În tur, Ionuţ Radu a fost cel mai bun de pe teren. Ce va fi în retur? FOTO: FAN

Însă, lucrurile sunt mult mai profunde. Şefii cei mari ai cluburilor, finanţate de la bugetul local, Gheorghe Feieş, respectiv Gheorghe Falcă, nu vor accepta, în ruptul capului, să piardă lupta. Iar la câţi bani s-au investit în jucători precum Străuţ, Ologu, Huiban, respectiv Szekely, Cl. Tudor ori Strătilă, e limpede că va fi un „război" pe cinste. Iar promovarea este nu doar un ţel, ci un obiectiv care - dacă nu va fi îndeplinit - va arunca „în aer" fiecare grupare din cele două.

Feieş şi Falcă sunt doi primari orgolioşi şi este exclusă o înţelegere între ei (aşa cum se mai aude, tot mai rar, ce-i drept) pe la colţuri.

LEO SFÂRA
leo.sfara@russmedia.ro

Au meci direct

Peste două etape, cele două echipe se întâlnesc pe „Motorul". În tur a fost 1-1, aşa că UTA are un uşor avantaj, dacă e să ne luăm după rezultatele directe, căci se poate ajunge şi acolo. Indiferent de scor, campionatul nu va fi jucat, deoarece mai sunt de disputat multe meciuri şi e greu de crezut că vor fi câştigate toate, până la linia de sosire. Însă, e clar, echipa care va fi pe primul loc după acel meci va fi favorită, căci va „risca" mai puţin în meciurile ce vor urma.

Comemorare

Ieri, la cimitirul „Mureşel", o mână de oameni inimoşi au comemorat 32 ani de la decesul lui Coloman „Cibi" Braun, fostul mare jucător de la AMEFA şi antrenor al UTA-ei (în trei rânduri). Numele său a fost evocat în scurta slujbă, ţinută în trei limbi: română, maghiară şi germană. Foşti utişti, dar şi viceprimarul Bognar, au participat la acţiune. FOTO: FAN

Medalii pentru înotătorii amatori

BEKESCSABA. 11 medalii au obţinut cei cinci sportivi ai clubului Masters Arad care au participat, în week-end, la a XVIII-a ediţie a Concursului Internaţional de Înot Masters „Gaspar Ervin". La competiţie, rezervată exclusiv sportivilor amatori, au participat 160 înotători din Ungaria, Serbia şi România.

Performeranţa nu ţine cont de vârstă FOTO: FAN

Rezultate:

Adrian Arvinti, decanul de vârstă al echipei arădene - locul 1, 200m mixt şi 100m spate (categoria 55-59 ani); Martin Liptak - locul I, 200m bras şi locul 3, 200m mixt (cat 46-49 ani); Dumitraşcu-Vekas Alin - locul 2, 100m spate şi locul 3, 100m liber (cat 40-44 ani); Schramko Dan - locul 1, 100m liber şi locul 3 la 50m fluture (cat 35-39 ani); Nagy Csaba - locul 2, 50m fluture (cat 35-39 ani); Ştafeta Arad - locul 2, 4x50 m liber. Cel mai vârstnic sportiv a fost dr. Banki Horvath Bela (95 ani), care a reuşit să doboare un nou record naţional. **JA-D.S.**

Patru goluri sub tricolor!

SZCZECIN. Poloistul arădean Richard Huber (CS AMEFA) a reuşit patru goluri în turneul preliminar disputat în weekend, în Polonia, punând umărul la calificarea României la Europenele de juniori Under 17!

Micuţii tricolori au dispus de Cehia, scor 28-1 (Huber o reuşită), Israel, scor 15-1 (2) şi Polonia, scor 11-5 (1), cedând în faţa Franţei, scor 6-8.

Turneul final continental de polo se va desfăşura în cadrul primei ediţii a Jocurilor Europene, programate în perioada 12-22 iunie, la Baku, în Azerbaidjan.

JA-D.L.

NOUL FORD MONDEO

de la

€ 19.050

(fără TVA)

Ford

Auto Technic - Arad, Calea Zimandului FN
Tel: 0257.21.66.69

(750225)

SC BFT ITALIA SRL,

Arad, str. Padurii nr. 24,in incinta SC ERGAD TECHNOLOGY SRL

angajeaza:

1 PERSOANA PENTRU CONTROL DE CALITATE IN MECANICA SI CONTROLUL FUNCTIONARII UTILAJELOR.

Cerinte:

- studii mecanice si/sau electrotehnice
- de prefereabil cu experienta de lucru in firme de asamblare mecanica.
- cunostinta de limba engleza si italiana
- cunostinte de OFFICE,INTERNET,EMAIL
- disponibilitate pentru deplasari in Italia

Trimiteti CV la adresa: otilia.dimeny@ergad.eu
sau prin fax 0257-306194

(929174)

aradjob.ro

TRESOR
AMANET

Vă oferă
pentru prima lună de contract
COMISION
0%

NE GĂSIŢI LA:
UTA: Calea Aurel Vlaicu, nr. 60-68, Ap. 1 Parter
GARĂ: P-ţa Gării, nr. 11, Bl. G, Parter
TEATRU: B-dul Revoluţiei, Nr. 99

H (751340)

SIF BANAT-CRIŞANA
SOCIETATE DE INVESTIŢII FINANCIARE

RAPORT CURENT

conform Regulamentului nr. 1/2006 privind emitenţii şi operaţiunile cu valori mobiliare şi Legii nr. 297/2004 privind piaţa de capital
Data raportului: 13.03.2015

Societatea emitentă **Societatea de Investiţii Financiare Banat-Crişana SA (SIF Banat-Crişana)** | Sediul social **Arad, Calea Victoriei nr. 35 A** | Tel **+40257 304 438** | Fax **+40257 250 165** | Web **www.sif1.ro** | Email **sifbc@sif1.ro** | CUI **2761040** | Nr. ORC **J02 / 1898 / 02.09.1992** | Nr. în Registrul ASF **PJR09SIIR/020002/02.02.2006** | Cap. soc. **54.884.926,80 lei** | Piaţa reglementată **BVB (simbol: SIF1)**

Eveniment important de raportat:

Convocarea Adunării Generale Ordinare a Acţionarilor SIF Banat-Crişana

Consiliul de administraţie al Societăţii de Investiţii Financiare Banat-Crişana S.A., înregistrată la Oficiul Registrului Comerţului de pe lângă Tribunalul Arad sub numărul J02/1898/1992 şi în Registrul A.S.F. sub numărul PJR09SIIR/020002/02.02.2006, având Codul unic de înregistrare 2761040 şi capitalul social subscris şi vărsat de 54.884.926,80 lei, convoacă, în temeiul art. 117 din Legea nr. 31/1990, adunarea generală ordinară a acţionarilor (AGOA), pentru data de 28 aprilie 2015, ora 11:00, la sediul societăţii din Arad, Calea Victoriei nr. 35A.

La adunarea generală ordinară a acţionarilor sunt îndreptăţiţi să participe şi să voteze acţionarii înregistraţi în registrul acţionarilor, ţinut de Depozitarul Central S.A. Bucureşti, la sfârşitul zilei de 10 aprilie 2015, considerată dată de referinţă.

Adunarea generală ordinară a acţionarilor va avea pe ordinea de zi următoarele puncte:

1. Aprobarea situaţiilor financiare ale exerciţiului financiar 2014, pe baza discuţiilor şi a rapoartelor prezentate de consiliul de administraţie, de vicepreşedinte şi de auditorul financiar;
2. Aprobarea distribuirii profitului şi fixarea dividendului pe acţiune conform propunerilor din situaţiile financiare ale exerciţiului financiar 2014. Aprobarea datei plăţii dividendelor ca fiind data limită permisă de lege, ulterioară datei de înregistrare stabilită de adunarea generală a acţionarilor;
3. Aprobarea descărcării de gestiune a consiliului de administraţie pentru exerciţiul financiar 2014;
4. Aprobarea Bugetului de venituri şi cheltuieli şi a Programului de activitate pentru exerciţiul financiar 2015;
5. Aprobarea remuneraţiei cuvenite membrilor consiliului de administraţie pentru exerciţiul financiar în curs;
6. Aprobarea limitelor generale ale tuturor remuneraţiilor suplimentare ale membrilor consiliului de administraţie şi a limitelor generale ale remuneraţiei directorilor;
7. Alegerea pe locurile vacante a 3 (trei) administratori pentru un mandat egal cu perioada rămasă până la expirarea mandatului administratorilor aflaţi în funcţie (24.04.2017);
8. Alegerea auditorului financiar, fixarea duratei minime a contractului de audit şi împuternicirea consiliului de administraţie pentru încheierea contractului de audit;
9. Aprobarea datei de 14 august 2015 ca dată de înregistrare (13 august 2015 ca ex date) în conformitate cu prevederile art. 238 alin. 1 din Legea nr. 297/2004, ale Regulamentului CNVM nr. 6/2009 şi ale Regulamentului CNVM nr. 1/2006;
10. Aprobarea împuternicirii (cu posibilitatea de substituire) domnului Ştefan Dumitru, administrator al societăţii, pentru semnarea tuturor documentelor necesare pentru îndeplinirea formalităţilor necesare la Autoritatea de Supraveghere Financiară, la Oficiul Registrului Comerţului precum şi oriunde va fi necesar, pentru ducerea la îndeplinire a hotărârilor adunării generale.

În conformitate cu dispoziţiile art. 137^1 din Legea nr. 31/1990, membrii actuali ai consiliului de administraţie sau acţionarii au dreptul de a nominaliza candidaţii pentru posturile de administrator.

Condiţiile de eligibilitate pe care trebuie să le îndeplinească candidaţii pentru funcţia de administrator al societăţii sunt prezentate pe pagina de internet a societăţii, www.sif1.ro, în secţiunea *Informaţii pentru investitori › Evenimente › Adunarea generală a acţionarilor din 28/29 aprilie 2015.*

Candidaţii pentru funcţia de administrator vor depune dosarele de candidatură la sediul central al societăţii din Arad, Calea Victoriei, nr. 35A până la data de 25 martie 2015, ora 16:00. Lista documentelor conţinute de dosarul de candidatură este prezentată pe pagina de internet a societăţii, la adresa menţionată mai sus.

Lista cuprinzând informaţii cu privire la numele, localitatea de domiciliu şi calificarea profesională ale persoanelor propuse pentru funcţia de administrator se află la dispoziţia acţionarilor pe pagina de internet a societăţii, www.sif1.ro.

Potrivit dispoziţiilor art. 117^1 alin. (1) din Legea nr. 31/1990 şi ale art. 7 alin. (1) din Regulamentul CNVM nr. 6/2009 unul sau mai mulţi acţionari reprezentând, individual sau împreună, cel puţin 5% din capitalul social al Societăţii, pot solicita Consiliului de administraţie al societăţii introducerea unor puncte suplimentare pe ordinea de zi a AGOA şi/sau prezentarea de proiecte de hotărâre pentru punctele incluse sau propuse spre a fi incluse pe ordinea de zi a AGOA, cu respectarea următoarelor condiţii:

(i). În cazul acţionarilor persoane fizice solicitările trebuie să fie însoţite de o copie a actului de identitate şi de extrasul de cont din care rezultă calitatea de acţionar şi numărul de acţiuni deţinute, emis de Depozitarul Central SA sau, după caz, de către participanţii definiţi la art. 168 alin. (1) lit. b) din Legea nr. 297/2004, care furnizează servicii de custodie;

(ii). În cazul acţionarilor persoane juridice, solicitările trebuie să fie însoţite de:

- un certificat constatator, în original sau copie conformă cu originalul, eliberat de Registrul Comerţului sau orice alt document, în original sau în copie conformă cu originalul, emis de către o autoritate competentă din statul în care acţionarul este înmatriculat legal, cu o vechime de cel mult 3 luni raportat la data publicării convocatorului adunării generale, care să permită identificarea acestora în registrul acţionarilor societăţii ţinut de Depozitarul Central SA;
- calitatea de reprezentant legal va fi luată din registrul acţionarilor ţinut de Depozitarul Central SA. În cazul în care registrul acţionarilor nu conţine date referitoare la calitatea de reprezentant legal, această calitate se dovedeşte cu un certificat constatator eliberat de registrul comerţului, prezentat în original sau copie conformă cu originalul, sau orice alt document, în original sau în copie conformă cu originalul, emis de către o autoritate competentă din statul în care acţionarul este înmatriculat legal, care atestă calitatea de reprezentant legal.
- documentele care atestă calitatea de reprezentant legal întocmite într-o limbă străină, alta decât limba engleză, vor fi însoţite de o traducere, realizată de un traducător autorizat, în limba română sau în limba engleză.
- extrasul de cont din care rezultă calitatea de acţionar şi numărul de acţiuni deţinute, emis de Depozitarul Central SA sau, după caz, de către participanţii definiţi la art. 168 alin. (1) lit. b) din Legea nr. 297/2004, care furnizează servicii de custodie.

(iii). Să fie însoţite de o justificare şi/sau de un proiect de hotărâre propus spre adoptare;

(iv). Să fie transmise şi înregistrate la sediul social al societăţii din Arad, Calea Victoriei, nr. 35A, prin orice formă de curierat, cu confirmare de primire, până cel târziu la data de 31 martie 2015, ora 16:00, în original, semnate şi, după caz, ştampilate de către acţionari sau reprezentanţii legali ai acestora. Aceleaşi cerinţe de identificare vor fi aplicabile şi pentru reprezentantul legal al acţionarilor care adresează întrebări privind punctele de pe ordinea de zi a AGOA.

Acţionarii pot adresa întrebări societăţii printr-un înscris care va fi transmis şi înregistrat la sediul social al societăţii din Arad, Calea Victoriei, nr. 35A, prin orice formă de curierat, cu confirmare de primire, până cel târziu la data de 26 aprilie 2015, ora 16:00, în original, semnat şi, după caz, ştampilat de către acţionari sau reprezentanţii legali ai acestora.

Acţionarii îşi pot exercita dreptul de vot direct, prin reprezentant sau prin corespondenţă.

Accesul acţionarilor îndreptăţiţi să participe la adunarea generală a acţionarilor este permis prin simpla probă a identităţii acestora, făcută în cazul acţionarilor persoane fizice cu actul de identitate sau, în cazul persoanelor juridice şi al acţionarilor persoane fizice reprezentate, cu împuternicirea dată persoanei fizice care le reprezintă, cu respectarea prevederilor legale aplicabile în materie, a prevederilor conţinute în prezentul convocator şi a procedurilor aprobate de consiliul de administraţie al societăţii.

În cazul acţionarilor persoane juridice sau a entităţilor fără personalitate juridică, calitatea de reprezentant legal se constată în baza listei acţionarilor de la data de referinţă, primită de la Depozitarul Central. În cazul în care registrul acţionarilor la data de referinţă nu conţine date referitoare la calitatea de reprezentant legal, această calitate se dovedeşte cu un certificat constatator eliberat de registrul comerţului, prezentat în original sau copie conformă cu originalul, sau orice alt document, în original sau în copie conformă cu originalul, emis de către o autoritate competentă din statul în care acţionarul este înmatriculat legal, care atestă calitatea de reprezentant legal.

Documentele care atestă calitatea de reprezentant legal al acţionarului persoană juridică vor fi emise cu cel mult 3 luni înainte de data publicării convocatorului adunării generale a acţionarilor.

Documentele care atestă calitatea de reprezentant legal întocmite într-o limbă străină, alta decât limba engleză, vor fi însoţite de o traducere, realizată de un traducător autorizat, în limba română sau engleză.

Acţionarii care nu au capacitate de exerciţiu precum şi persoanele juridice pot fi reprezentaţi prin reprezentanţii lor legali, care la rândul lor pot da procură altor persoane.

Acţionarii pot fi reprezentaţi în AGOA prin alte persoane, în baza unei procuri speciale sau a unei procuri generale. Acţionarii persoane fizice sau juridice înregistraţi la data de referinţă pot fi reprezentaţi în adunarea generală şi prin alte persoane decât acţionarii, pe baza unei procuri speciale autentificate, conform art. 6 alin. (14) din Statutul societăţii.

Pentru acest tip de vot trebuie utilizate formularele de procură specială (în limba română sau limba engleză) conforme cu prevederile legislaţiei aplicabile, care vor fi puse la dispoziţie de consiliul de administraţie al societăţii sau o procură generală, întocmită în conformitate cu prevederile O.U.G. nr. 90/2014 pentru modificarea şi completarea Legii nr. 297/2004 privind piaţa de capital. Acţionarii persoane juridice sau entităţile fără personalitate juridică care participă la adunarea generală prin altă persoană decât reprezentantul legal vor utiliza în mod obligatoriu o procură specială sau generală, în condiţiile anterior precizate.

Formularele de procură specială vor fi disponibile în limba română şi engleză începând cu data de 27 martie 2015 la sediul central al societăţii, la sediile sucursalelor societăţii, la adresele menţionate în prezentul convocator şi pe pagina de internet a societăţii, www.sif1.ro. Acţionarii vor completa şi semna procurile speciale în trei exemplare originale: unul pentru acţionar, unul pentru reprezentant şi unul pentru societate. Exemplarul pentru societate, completat şi semnat, se depune personal sau se transmite:

- prin orice formă de curierat – formularul de procură specială în original, împreună cu documentele însoţitoare la sediul central al societăţii din Arad, Calea Victoriei, nr. 35A, astfel încât să poată fi înregistrat la societate cel târziu până la data de 26 aprilie 2015, ora 11:00, sub sancţiunea pierderii dreptului de vot.
- prin e-mail - cu semnătură electronică extinsă încorporată conform Legii nr. 455/2001 privind semnătura electronică la adresa aga@sif1.ro, cel târziu până la data de 26 aprilie 2015, ora 11:00, sub sancţiunea pierderii dreptului de vot.

Societatea va accepta o procură specială depusă în original pentru participarea şi votarea în cadrul AGA, dată de un acţionar unei instituţii de credit care prestează servicii de custodie, fără·a solicita alte documente suplimentare referitoare la respectivul acţionar, dacă procura specială pusă la dispoziţie de societate este semnată de respectivul acţionar şi ştampilată, după caz, şi este însoţită de o declaraţie pe proprie răspundere dată de instituţia de credit care a primit împuternicirea de reprezentare prin procura specială, din care să reiasă că:

i) instituţia de credit prestează servicii de custodie pentru respectivul acţionar;

ii) instrucţiunile din procura specială sunt identice cu instrucţiunile din cadrul mesajului SWIFT primit de instituţia de credit pentru a vota în numele respectivului acţionar;

iii) procura specială este semnată de acţionar.

Procura specială şi declaraţia pe propria răspundere a custodelui trebuie depuse la sediul central al societăţii din Arad, Calea Victoriei, nr. 35 A în original, semnate şi, după caz, ştampilate, pentru a fi înregistrate la societate până la data de 26 aprilie 2015, ora 11:00, sub sancţiunea pierderii dreptului de vot.

Acţionarii pot acorda o procură (împuternicire) generală valabilă pentru o perioadă care nu va depăşi trei ani, permiţând reprezentantului desemnat să voteze în toate aspectele aflate în dezbaterea adunării generale a acţionarilor societăţii cu condiţia ca procura (împuternicirea) generală să fie acordată de către acţionar, în calitate de client, unui intermediar definit conform art. 2 alin. (1) pct. 14 din Legea nr. 297/2004 sau unui avocat.

Acţionarii nu pot fi reprezentaţi în adunarea generală a acţionarilor, pe baza unei procuri (împuterniciri) generale, de către o persoană care se află într-o situaţie de conflict de interese, în conformitate cu dispoziţiile art. 243 alin. (6^4)) din Legea nr. 297/2004, text introdus prin O.U.G. nr. 90/2014 pentru modificarea şi completarea Legii nr. 297/2004 privind piaţa de capital.

Procurile (împuternicirile) generale se depun la societate cu 48 de ore înainte de adunarea generală (cel târziu până la data de 26 aprilie 2015, ora 11:00), în copie, cuprinzând menţiunea conformităţii cu originalul, sub semnătura reprezentantului.

Anterior depunerii procurilor speciale sau generale, acţionarii pot notifica societatea în legătură cu desemnarea unui reprezentant, prin transmiterea unui e-mail la adresa aga@sif1.ro.

Acţionarii au posibilitatea de a vota prin corespondenţă anterior adunării generale a acţionarilor, prin utilizarea buletinelor de vot prin corespondenţă puse la dispoziţie de societate.

Formularele de buletin de vot prin corespondenţă vor fi disponibile în limbile română şi engleză, începând cu data de 27 martie 2015, la sediul central al societăţii, la sediile sucursalelor sale, la adresele menţionate în prezentul convocator şi pe pagina de internet a societăţii la adresa www.sif1.ro.

Sub sancţiunea pierderii dreptului de vot, buletinele de vot prin corespondenţă completate şi semnate de acţionari, împreună cu toate documentele însoţitoare, se transmit la sediul central al societăţii din Arad, Calea Victoriei, nr. 35A pentru a fi înregistrate până la data de 26 aprilie 2015, ora 11:00, astfel:

- prin orice formă de curierat - buletinul de vot prin corespondenţă în original, pe suport de hârtie, situaţie în care semnătura acţionarului pe buletinul de vot prin corespondenţă trebuie să fie legalizată de un notar public (buletinele de vot legalizate în afara României vor trebui apostilate/supralegalizate);
- prin e-mail - cu semnătură electronică extinsă încorporată conform Legii nr. 455/2001 privind semnătura electronică la adresa aga@sif1.ro.

Societatea va accepta un formular de vot prin corespondenţă în format scris transmis de un acţionar pentru care o instituţie de credit prestează servicii de custodie, fără a solicita alte documente suplimentare referitoare la respectivul acţionar, dacă formularul de vot prin corespondenţă este semnat de respectivul acţionar şi este însoţit de o declaraţie pe propria răspundere dată de reprezentantul legal al instituţiei de credit, din care să reiasă că:

i) instituţia de credit prestează servicii de custodie pentru respectivul acţionar;

ii) formularul de vot prin corespondenţă este semnat de acţionar şi conţine opţiuni de vot identice cu cele menţionate de acţionar printr-un mesaj SWIFT primit de instituţia de credit de la respectivul acţionar.

Formularul de buletin de vot prin corespondenţă în format scris şi declaraţia pe propria răspundere a custodelui trebuie transmise la sediul central al societăţii din Arad, Calea Victoriei, nr. 35A, în original, semnate şi, după caz, ştampilate, până la data de 26 aprilie 2015, ora 11:00, sub sancţiunea pierderii dreptului de vot.

Pentru transmiterea procurilor speciale, a buletinelor de vot prin corespondenţă şi a documentelor însoţitoare prin poştă sau orice formă de curierat, vor fi respectate următoarele cerinţe:

- Procura specială sau buletinul de vot prin corespondenţă, completate şi semnate în original de către acţionar (în cazul buletinelor de vot prin corespondenţă semnătura trebuind legalizată de un notar) se introduc într-un plic pe care se menţionează în clar şi cu majuscule: „Procură specială/buletin de vot prin corespondenţă – nume, prenume/denumire acţionar, CNP/CUI";
- Plicul menţionat mai sus, împreună cu restul documentelor însoţitoare se expediază la societate într-un plic pe care se menţionează în clar şi cu majuscule „PENTRU AGA".

În situaţia în care acţionarul care şi-a exprimat votul prin corespondenţă participă personal sau prin reprezentant la adunarea generală, votul exprimat prin corespondenţă va fi anulat. În acest caz va fi luat în considerare doar votul exprimat personal sau prin reprezentant.

Dacă persoana care reprezintă acţionarul prin participare personală la adunarea generală este alta decât cea care a exprimat votul prin corespondenţă, atunci pentru valabilitatea votului său aceasta va prezenta la adunare o revocare scrisă a votului prin corespondenţă semnată de acţionar sau de reprezentantul care a exprimat votul prin corespondenţă. Acest lucru nu este necesar dacă acţionarul sau reprezentantul legal al acestuia este prezent la adunarea generală.

Consiliul de administraţie al societăţii va prezenta detaliat procedura de vot direct, prin procură specială/generală, respectiv procedura de vot prin corespondenţă precum şi documentele ce trebuie prezentate de acţionari pentru exercitarea fiecărei modalităţi de vot în parte. Această procedură obligatorie va fi disponibilă pentru consultare la sediul central, la sediile sucursalelor precum şi pe pagina de internet a societăţii, începând cu data de 13 martie 2015.

Vor fi considerate nule procurile speciale/generale şi buletinele de vot prin corespondenţă care nu sunt transmise la societate în termenul prevăzut în convocator şi care nu respectă procedura stabilită de consiliul de administraţie.

În situaţia în care se va solicita completarea ordinii de zi a şedinţei şi aceasta va fi publicată într-o formă revizuită, formularele de procuri speciale şi formularele de buletine de vot prin corespondenţă vor fi actualizate şi puse la dispoziţia acţionarilor în data de 2 aprilie 2015.

Situaţiile financiare anuale, raportul anual al consiliului de administraţie şi propunerea cu privire la repartizarea profitului se pun la dispoziţia acţionarilor la data convocării adunării generale ordinare a acţionarilor.

Restul materialelor informative aferente problemelor incluse pe ordinea de zi şi proiectele de hotărâri, vor fi puse la dispoziţia acţionarilor începând cu data de 27 martie 2015, în zilele lucrătoare între orele 14:00 şi 16:00.

Toate materialele pentru adunarea generală vor fi disponibile pe internet, la adresa www.sif1.ro, precum şi la sediul Societăţii de Investiţii Financiare Banat-Crişana S.A. din Arad şi la sediile sucursalelor sale din ţară, la următoarele adrese:

- Sediul central, Arad, Calea Victoriei nr.35 A, tel. 0257 304 438;
- Sucursala Bucureşti, Calea Floreasca, nr.175, sector 1, etaj 7, camera A1, tel. 021 311 1647;
- Sucursala Cluj-Napoca, Piaţa Muzeului, nr. 1, ap. 2/1, tel. 0264 593 400;

Dacă nu sunt îndeplinite condiţiile de validitate la prima convocare, se convoacă pentru a doua oară adunarea generală ordinară a acţionarilor cu aceeaşi ordine de zi, la data de 29 aprilie 2015, începând cu ora 11:00, în acelaşi loc.

Vicepreşedintele Consiliului de Administraţie
Ştefan DUMITRU

Avizat Control Intern
Cristea Eugen, RCCI

(H-940840)

avemar

Ce este Avemar?

Avemar este un aliment dietetic cu destinație nutrițională medicală specială în tratamentul pacienților cu cancer care este disponibil sub formă de granule şi comprimate filmate.

Recunoscut
Dovedit
Sigur

Când este recomandată administrarea de Avemar?

- Avemar este indicat ca supliment în tratamentul clinic oncologic al pacienților cu tumori maligne (intervenție chirurgicală, radioterapie, chimioterapie, imunoterapie).
- Avemar este indicat să se administreze continuu, fără întrerupere, înainte, în timpul şi după tratamentul oncologic.
- Avemar poate fi administrat în orice stadiu al bolii maligne.

Ingredientul activ din Avemar, Avemar pulvis este un extract special, patentat, produs prin tehnologii farmaceutice, proces în care germenul de grâu reprezintă doar materia primă inițială. Un plic (17 gr) de Avemar conține 8.5 gr de Avemar pulvis (pudră). 10 comprimate filmate sunt echivalente cu 1 plic Avemar granule.

(H-743639)

www.avemar.ro
Telefon: +40 730 374 589
Webshop: www.avemarshop.ro
Avemar Centrul de Informare Oradea
Adresa: Oradea, Piata Cetatii, nr. 1, Oradea Plaza (Centrul), Etaj 1
Luni - Vineri: 9 – 17
Telefon: 0359.433.412

Avemar este un aliment dietetic cu destinație nutrițională medicală specială pentru pacienți cu cancer. Avemar nu este un medicament. Avemar nu substituie tratamentele şi medicamentele oncologice.

TEXTILE house
SECOND HAND

16 MARTIE 2015 – 4 APRILIE 2015

PREȚURI
DIN CE ÎN CE MAI MICI !

16 LEI 14 LEI 12 LEI
10 LEI 8 LEI 6 LEI
5 LEI 4 LEI
3 LEI

Str. Corneliu Coposu Nr. 2
Calea Aurel Vlaicu Nr. 181-183

Orar:
L-S 10–19
D 10–14

(750220)

NON-STOP MEDICA
îngrijiri medicale la domiciliu

0752 976 441 **0727 637 439**

Îngrijiri medicale la domiciliu

clisme, sonde urinare, puncții, măsurare tensiune, glicemie, kinetoterapie şi alte servicii şi proceduri la domiciliu.

www.nonstopmedica.ro **office@nonstopmedica.ro** (H-750275)

DENinstal instalatii termice şi sanitare

ARAD, STR. PETRU RARES, NR. 73 / +40 728.111.102
ARAD, CALEA TIMIŞOAREI, NR. 50A / +40 759.012.656
WWW.DENINSTAL.RO

OFERTĂ DE SEZON!

CAZAN COMBUSTIBIL SOLID 25 KW
2590,00 LEI

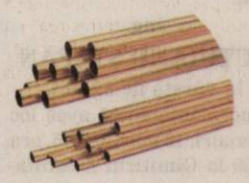

TEAVA DIN CUPRU
DE LA 9.40 LEI / ML

SURSA NEINTRERUPTIBILA
DE LA 399,00 LEI

*PREȚURILE SUNT CU TVA INCLUS

POMPA DE RECIRCULARE
DE LA 166,50 LEI

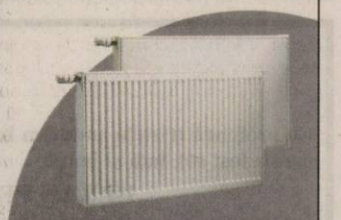

RADIATOARE DIN OTEL D-EG DUNAFERR (UNGARIA, GARANȚIE 10 ANI)
DE LA 107,00 LEI

(H-750257)

HIDRAULICA ARAD MEMBER OF D/D

- PRELUCREAZA ORICE TIP DE GARNITURI DE ETANSARE
  - CILINDRII HIDRAULICI
  - CILINDRII PNEUMATICI
  - ALTE APLICATII DIVERSE
- SERTIZARI FURTUNURI HIDRAULICE
- ATELIER REPARATII MECANICE SI HIDRAULICE

AUTORIZAT ISCIR SI RAR

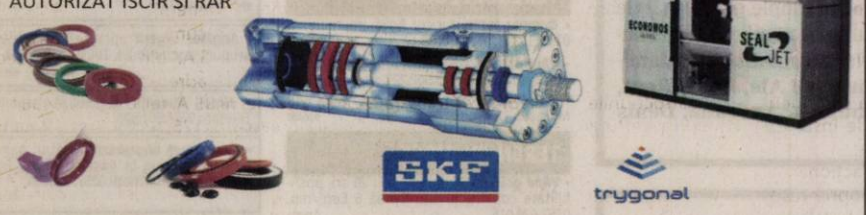

(H-750259)

e-Mail: hidraulica.arad@d-d.ro , Telefon: 0728-325613, DN7, km 538, Vladimirescu

Program mare publicitate
B-dul Revoluției, nr. 62; luni-vineri: 9.00-16.00

ANIVERSĂRI

LA MULȚI ANI!
pentru
domnul director
DRĂGĂNESCU MARIUS
– Finanțe Arad
vă urează:
Carmen, Beni şi colegii de la Finanțe - Săvârşin

LA MULȚI ANI!
pentru
LUPU RODICA
Îți urează:
Carmen, Beni şi colegii Finanțe - Săvârşin

SC VDS BALCAN TRADE SRL

ANGAJEAZA

OPERATORI MASE PLASTICE

Cerințe:
- acuitate vizuala
- atentie la detalii
- capacitate de lucru in echipa

Beneficii:
- pachet salarial atractiv in functie de realizari
- conditii de munca la standarde occidentale
- transport asigurat
- tichete de masa

Pentru informatii suplimentare va rugam sa sunati la: 0257/21.66.24 sau sa depuneti un CV la sediul firmei din Micalaca, Calea Radnei FN.

(930003)

DECESE

A trecut în veşnicie cel ce a fost soţ, tată, socru şi bunic,

STAN GHEORGHE – „Bunu"!

S-a stins lumina candidă a sufletelor noastre! Bunul Dumnezeu să te odihnească în pace!
Trupul neînsufleţit se află depus la „Casa funerară", str. Cocorilor nr. 27.
Înmormântarea va avea loc miercuri, în data de 18.03.2015, ora 13.00 de la capela cimitirului Pomenirea.

Familia îndoliată

Anunţăm încetarea din viaţă a celei care a fost

GAL MARGARETA
mamă, soacră, bunică, străbunică, plecată dintre noi după o scurtă suferinţă la vârsta de 79 ani.

Înmormântarea va avea loc astăzi, 17 martie 2015, ora 14.00 de la capela Nosferatum.

Familia

Cu durere în suflet, anunţăm decesul celei care a fost mamă, soacră şi bunică,

GOGA ILEANA.

Înmormântarea va avea loc miercuri, 18 martie 2015, ora 12:00 în Oradea, la Cimitirul Rulikovski, capela Haşaş.

Familiile Goga şi Gimon

Cu durere în suflet anunţăm decesul celui care a fost soţul meu,

ing.

ŢUŢUIANU ŞTEFAN
la vârsta de 82 ani.

Înmormântarea va avea loc miercuri, 18 martie 2015, ora 14:00 la Cimitirul Eternitatea.

Familia

Cu profundă tristeţe anunţăm încetarea din viaţă a celui care a fost soţ, tată şi bunic,

HEXAN PETRE.

Dumnezeu să-l odihnească în pace! Înmormântarea va avea loc miercuri, 18 martie 2015, ora 13:00, în localitatea Drauţ.

Familia îndoliată

Cu profundă tristeţe anunţăm încetarea din viaţă
la vârsta de 93 ani a celui care a fost soţ, tată, bunic,

OALĂ IOAN.

Înmormântarea va avea loc astăzi, 17 martie 2015, ora 13:00, la Cimitirul Eternitatea.

Familia îndoliată: nepoţi, strănepoţi

Anunţurile de deces se publică GRATUIT!

Cu durere în suflet anunţăm încetarea din viaţă
la vârsta de 88 de ani a celui care a fost tată, socru şi bunic,

SAVA IOAN
– pensionar CFR.

Priveghiul astăzi la Casa Funerară Kuki din Grădişte, iar slujba de înmormântare va avea loc miercuri, 18 martie 2015, ora 14:00 la Casa Funerară Kuki, iar înhumarea la Cimitirul din Grădişte. Dumnezeu să-l odihnească în pace!

Familia îndoliată

CONDOLEANŢE

Suntem alături de colegii noştri Nicoleta şi Nelu la trecerea în nefiinţă a iubitului lor tată. Dumnezeu să-l odihnească în pace! Sincere condoleanţe!

Colectivul Teatrului Clasic Ioan Slavici

Suntem alături de doamna Francz Rozalia şi familie în aceste momente grele pricinuite de pierderea mamei.

Colegii de la C.T.P. Arad

Suntem alături de cuscrii noştri dragi în greaua suferinţă pricinuită de decesul mamei,

GAL MARGARETA

şi le transmitem sincere condoleanţe.

Fam. Cosma Emeric şi Valentina, Arpad şi Liliana

Împărtăşim durerea familiei Crocnan din Şilindia în aceste momente grele la despărţirea de cea care a fost soţie, mamă, noră,

VALI CROCNAN
la numai 43 de ani.

Familia Tripşa

Suntem alături de Claudia, Adrian şi Oana Gimon în aceste momente de durere pricinuite de pierderea d-nei

GOGA ILEANA.

Sincere condoleanţe!

Sofia şi Anca Gimon

COMEMORĂRI

S-au scurs 10 ani de lacrimi şi dor nestins de când ne-a părăsit scumpa noastră mamă, soacră şi bunică,

LUCA
DOINA CORNELIA.

Nu te vom uita niciodată, te vom plânge mereu, copiii
Minodora şi Sorin
cu familiile

Azi, 17 martie ai fi împlinit 68 de ani, dar în loc de „La mulţi ani!" ne vom duce la mormântul tău cu flori şi lumânări şi vom comemora 4 ani de la plecarea dintre noi a dragului nostru soţ, tată, bunic,

DEMIAN IOAN.

Nimeni şi nimic nu poate umple golul lăsat de tine, chiar dacă timpul trece nemilos noi te simţim lângă, aproape. Nu te vom uita niciodată!

Soţia Ileana, copiii şi nepoţii Ale, Bebe, Raul, Andreea, Andrada, Denis

Astăzi 17 martie se împlineşte un an de când dragul nostru fiu, frate, cumnat, unchi,

CSOMOR IOAN

a plecat fulgerător dintre noi. Nu te vom uita niciodată!

Fam. Kenst-Csomor îndurerată

Publicitate 0257-210.775

Au trecut 6 luni de lacrimi, durere şi dor de când a plecat în veşnicie dragul meu soţ, tată şi bunic,

SZATHMARI IOSIF.

Dumnezeu să-l odihnească în pace! Nu te vom uita niciodată.

Îndureraţi pe veci: soţia Ema, fiica Melinda cu familia, fiul Robi cu familia

Nimic nu este mai dureros în viaţă ca despărţirea de fiinţa dragă – mama, bunica, străbunica -

BORCAN ECATERINA.

Timpul trece, dar durerea din sufletele noastre şi lacrimile din ochii noştri sunt aceleaşi şi după doi ani de când ai plecat la cele veşnice. Dumnezeu să te odihnească în pace!

Copiii din S.U.A.

GARSONIERE

- **Cumpăr garsonieră,** apartament 1 cameră, banii jos, 0755.483.216, 0746.055.126. 842254
- **Cumpar urgent** Garsoniera- Apartament 1 camera, 0752113316, 0721670839 940768
- **Cumpar urgent** Garsoniera- Apartament 1 camera, 0752113316, 0721670839 937316
- **Vând garsonieră,** baie, bucătărie, etaj 1, str. Simfoniei- Micălaca, ☎0745.235.511, 0742.394.635. 929136

AP.2 CAMERE-ARAD

- **Acum cumpăr apartament 2-3 camere, garsoniere. Plata pe loc!!! 0752.510.776.** 842293
- **Cumpăr apartament** 2- 3 camere, plata pe loc, 0746.055.126, 0724.512.512. 842254
- **Cumpar urgent** apartament 2- 3 camere, 0742781651, 0722273759 937317
- **Ofertă! Vând** apartament 2 camere, parter, central, decomandat- mobilat.Preţ acceptabil, ☎0740.697.521. 929804
- **Vând apartament** îmbunătăţit, mobilat, cu garaj, zona P-ţa Romană.Tel. 0721.147.600, seara. 939859
- **Vând apartament** 2 camere neamenajat, str. I. Maniu P3. Telefon 0744.142.035. 897790
- **Vând apartament** 2 camere, 60 mp, încălzire proprie, mobilat, utilat, negociabil, 40.000 Euro, 0752.391.790. 940806

AP.3 CAMERE-ARAD

- **Vând apartament** 3 camere decomandat, amenajat etaj 7/8, B- dul Revoluţiei, zona băncilor, 47.000 Euro, negociabil, 0723.285.988. 916537

CASE-ARAD

- **Ofertă! Vând** casă nou construită, cartierul Europa. Preţ acceptabil, ☎0740.697.521. 929801
- **Vând casă** Bujac, 4 camere, bucătărie, grădină 1080 mp, 0728.438.517. 940827
- **Vând casă** mare, Micălaca, str. Fluierului 2, 85.000 Euro, 0722.782.353. 940834
- **Vând casă** veche în cartier Sânicolaul Mic, suprafaţă totală 817 mp, front stradal 10 m. Telefon 0743.108.047. 907888

CASE-JUDEŢUL ARAD

- **Vând casă** Dorobanţi 469, vizavi de piaţă, 25.000 Euro, 0741.056.463. 926487
- **Vând casă** la Iratoş cu toate dependinţele, livadă mare pe rod, S.T. 3.600 mp. Preţ 32.000 Eur, ☎0744.262.203. 920642
- **Vând casă** în localitatea Horia, preţ 17.000 Euro, negociabil. Telefon 0748.795.716. 919743
- **Vând casă** 2 corpuri, locuibilă, Bodrogul Nou, teren 1.900 mp, 10 km de Arad, ☎0756.127.392. 919713
- **Vând casă** 3 camere, bucătărie, 2 băi, 2 coridoare, teren 1.100 mp, la Curtici,34.000 Eur/negociabil,☎0752.425.210. 918880
- **Vând casă** la Sântana renovată complet, tot confortul, 0749.197.142. 929950

SPAŢII COM-ARAD

- **Vând hală** 350mpx 5,8 înălţime+ curte 110 mp, str. E. Murgu FN, 0722.840.224. 937563
- **Vând sau** închiriez clădire+ teren, Arad zona ultracentrală 900 mp, str. Octavian Goga 19, telefoane 0744.918.256, 0740.091.727. 917899

TERENURI LOCAL

- **Cumpar teren** agricol Arad- imprejurimi, 0752113315, 0721670839 937320
- **Vând loc** de casă în Vladimirescu, zonă bună, utilităţi, ☎0743.502.222. 938024
- **Vând teren** extravilan 2 ha. zona IAS Mureşul. Telefon 0748.451.766. 926480

TERENURI JUDEŢ

- **Vând grădină** Bodrogul- Nou 20 ari, posibilitate construcţii sau livadă 6 Euro/mp, 0757.699.015. 918851
- **Vând teren** pentru casă la Zimand- Cuz. Tel. 0742.332.453. 938817
- **Vând urgent** grădină în Cuvin, rog oferte serioase, negociabil, 0723.791.460. 931005

IMOBILE CHIRII

- **Închiriez (ofer)** garsonieră, confort I, Micălaca, 100 Euro+ garanţie, 0741.243.637, 0357/802294. 929138
- **Închiriez apartament** 3 camere zona Vlaicu, semimobilat, 100Euro. Telefon 0257/347851. 928177
- **Închiriez casă** cu etaj (310 mp), zonă centrală. Ideal sediu firmă. Tel: 0722.293738. 783912
- **Închiriez apartament** 2 camere central, renovat, mobilat, dotat, pe termen lung, orele 14- 20. Telefon 0771.318.594. 929124
- **Închiriez apartament** 2 camere, 150 Euro, Polivalentă, 0722.239.387. 929942
- **Închiriez apartament** 1 cameră, conf. 1, mobilat, utilat, modernizat, zona Fortuna, bloc Petrom. Telefon 0757.610.273. 937561
- **Închiriez garsonieră,** confort I, Piaţa Vlaicu, 100 Euro, 0741.243.637, ☎0357/802294. 940746
- **Închiriez garsonieră,** confort 3, Vlaicu, 70 Euro lunar, 0725.568.023. 940819
- **Închiriez garsonieră** lângă Gemi Sport, etaj 4, mobilată- utilată, pe termen lung, 100 Eur/lună. Tel. 0742.218.693. 940853
- **Închiriez urgent** garsonieră mobilată complet, gaz, satelit, frigider, maşină spălat,☎0751.382.017. 940852

SPAŢII COM-ARAD

- **Închiriez hală** industrială, depozit, birouri, Ursului, Câmpul Liniştii, 0727.892.162, 0257/255532. 940793
- **Închiriez spaţiu** comercial, 87 mp, B-dul Revoluţiei nr. 4. Telefon ☎0727.798.269. 940784
- **De închiriat** spaţiu- 100 mp la demisol- renovat, utilităţi, pe str. Cloşca. Telefon 0722.273.939. 875622
- **Închiriez 6- încăperi,** pentru- birouri, ultramodern, 206- mp, demisol- PRIMĂRIE, 0722- 257409. 930868
- **Ofer spre** închiriere imobil cu etaj pentru diferite activităţi: arhivă, birouri, cabinete sau depozit în Grădişte, lângă pod, vad bun. Telefon 0722.316.377. 930000
- **Ofer spre** închiriere spaţiu comercial, lângă campus Goldiş. Tel. 0747.016.893.940854

OFERTE LOCURI DE MUNCĂ

- **Angajăm ajutor** bucătar şi femeie spălat vase. Telefon 0741.037.066.
- **Angajăm instalatori** sanitari, încălzire centrală, permis conducere, Germania. Telefon 0748.292.102.
- **Angajăm manipulant** marfă cu experienţă. Tel. 0728.545.929.
- **Angajăm mecanic** camioane şi semiremorci. Telefon 0730.188.219.
- **Angajăm muncitoare** prelucrare maţe naturale. Salariu atractiv, tichete, transport, masă prânz, prime, 0257/289800. 930869
- **Angajăm muncitori** în fier forjat. Informaţii: 0729.120.596.
- **Angajăm personal** pentru fast- food, bucătărie- vânzare. Tel. 0744.828.934. 938818
- **Angajăm urgent** şoferi cu atestate pt internaţional cu experienţă. Inf. 0737.508.213.
- **Angajez şofer** cat. B şi manipulant pentru distribuţie, 0729.155.524.
- **Angajez şofer** profesionist pentru România- Anglia, categoria C+E, 0757.632.211.
- **Angajez modelator** covrigi cu experienţă. Salariu atractiv. Rog seriozitate, ☎0723.648.778.
- **Angajez urgent** operatori/operatoare producţie schimbul I. Tel. 0741.679.824. 939844
- **Hotel Phoenix** angajează ospătar. Telefon: 0724.301.508.
- **Restaurant angajează** bucătar, ajutor bucătar, femeie la vase, ospătar. Rog seriozitate! Informaţii 0257/280894. 937311
- **Restaurant nou** centru, angajează avantajos personal, pizzer. Telefon 0722.655.324.
- **Restaurant ultracentral** angajează ospătari şi bucătari cu experienţă. Telefon 0731.337.088.
- **S.C. angajează** ospătari, bucătari şi femeie la bucătărie. Tel. 0747.830.744. 940841
- **S.C. angajează** personal pentru inventariere semiremorci. Contact: luni- vineri: 0734.007.773.

EUROCONSULT
smart's partner

EUROCONSULT S.P.R.L. lichidator judiciar al S.C. ECODIESEL S.R.L.
societate în faliment, în bankruptcy, en faillite

ANUNȚĂ

vânzarea prin licitație publică a unor active si bunuri aparținând S.C. ECODIESEL S.R.L. cu sediul social în localitatea Balc, județul Bihor, str. Primăverii nr. 46/A, înregistrată la Registrul Comerțului Bihor sub nr. J05/388/2003, având Codul Unic de înregistrare Fiscală RO15321688, în prezent sub incidența Legii nr. 85/2006

Bunurile scoase la licitație sunt:

1. FABRICĂ BIODIESEL **preț 1.118.040 lei**
situată în localitatea Livada, teren 13.897 m2 construcții 921 m2 instalații pentru producția de biodiesel

2. GOSPODĂRIE ANEXĂ **preț 335.760 lei**
situată în localitatea Balc teren cu construcții de 6.235 m2, fosta fermă zootehnică

3. ȘTRAND **pret 26.880 lei**
situat în localitatea Balc, parcela de teren de 3.820 m2, fosta zonă de agrement

4. TEREN ARABIL **preț 33.360 lei**
situat în localitatea Balc, teren agricol în suprafață de 31.018 m2

5. CANTINĂ **preț 969.000 lei**
situat în localitatea Balc, teren cu construcții de 600 m2, fosta cantină a rafinăriei Crișan

6.INSTALAȚII de PRELUCRARE NĂMOL REWOS 3.4 preț 2.479.560lei
teren de 1.000 mp, cu construcții și instalații cu destinație specifică de deshidratare nămol tehnologic

7. DIVERSE MIJLOACE FIXE ȘI UTILAJE folosite în industria de prelucrare a țițeiului conform listei din caietul de sarcini

8. APARATURĂ de LABORATOR folosite in industria de prelucrare a țițeiului conform listei din caietul de sarcini

9. MAȘINI și UTILAJE de TRANSPORT, conform listei din caietul de sarcini

10. TEHNICĂ de CALCUL, conform listei din caietul de sarcini

11. STOCURI de MAGAZIE, conform listei din caietul de sarcini

12. PRODUSE și REZIDUURI PETROLIERE, conform listei din caietul de sarcini.

Licitația va avea loc în data de 23.03.2015, ora 12.00, la sediul lichidatorului judiciar EUROCONSULT S.P.R.L., din Arad, str. Dr. Ion Georgescu nr. 4/A.

Descrierea detaliată a activelor și bunurilor scoase la vânzare, regulamentul de licitație precum și condițiile de participare la licitație sunt parte a Caietului de sarcini ce poate fi achiziționat, până cel târziu în data de 23.03.2015, ora 11.00, de la sediul lichidatorului judiciar. Prețurile nu conțin tva; tva-ul se va calcula cu respectarea prevederilor Codului Fiscal.

Detalii suplimentare, consultări de documentații, programări de vizite la amplasament se pot obține la:
Tel: +40-257-257-143, +40-723-133-762. E-mail: office@euroconsult.ro Persoana de contact: Annamaria Kocsis.
EUROCONSULT S.P.R.L.
prin asociat coordonator Isai Ioan (931781)

SCP EXPERT SPRL
practicieni în insolvență

EXPERT SPRL, lichidator judiciar al **SC NICOLA BOBAN SRL, dosar 5127/108/2010,** vinde cf. Legii 85/2006 prin licitație publică, cu strigare:

Imobil situat în Arad, str.Tribunul Axente nr.1 înscris în CF 19125, nr.cadastral 1298-1299/a/II, compus din apartament semidecomandat S = 84 mp, având 2 camere, bucătărie, cămară alimente, pivniță și pod cu cota de teren de 9/54 mp (cota indiviză) la prețul de pornire de 114.100 lei. TVA conform Cod fiscal.

Caietul de sarcini al imobilului este disponibil la sediul lichidatorului judiciar la prețul de 300 lei + TVA, nerambursabili.

Licitațiile vor avea loc în datele de 30 martie 2015 și 10 aprilie 2015, ora 13,00 la sediul lichidatorului din Arad, str.D.Bolintineanu, nr.5, jud.Arad.

În caz de neadjudecare licitația se reia în datele de 21 aprilie 2015 și 30 aprilie 2015 la prețul de pornire de 102.690 lei. Garanția pentru înscrierea în licitație este de 10% din valoarea de pornire (fără TVA).

Înscrierile și achitarea garanției se pot efectua până în ziua licitației, ora 12.00.

Relații la tel. 0257-259740, 211496 dna Anghel Dana sau zilnic între orele 9,30 – 16,00 la sediul societății lichidatorului judiciar.

EXPERT SPRL, lichidator judiciar al **SC EURO CONCEPT SHOP SRL, dosar 26279/3/2008 pe rolul Tribunalului București,** vinde cf. Legii 85/2006 prin licitație publică, cu strigare:

Imobil situat în Arad, DJ 709, înscris în CF 60873 nedefinitivă Arad, top 9115/3/2/, arabil în extravilan în suprafață de 45.182 mp la prețul de pornire de 26.657 Euro

TVA conform Codului fiscal.

Caietul de sarcini este disponibil la sediul lichidatorului judiciar la prețul de 500 lei + TVA.

Licitația va avea loc în data 30 martie 2015, ora 12,00 la sediul lichidatorului din Arad, str.D.Bolintineanu, nr.5, jud.Arad.

În caz de neadjudecare licitația se reia în data de **7 aprilie 2015, 14 aprilie 2015 și 22 aprilie 2015** în aceleași condiții de licitație. Garanția pentru înscrierea în licitație este de 10% din valoarea de pornire (fără TVA).

Înscrierile și achitarea garanției se pot efectua până în ziua licitației, ora 12.00.

Relații la tel. 0257-259740, 211496 dna Anghel Dana sau la sediul societății lichidatorului judiciar.

Detalii privind vânzarea imobilelor se pot regăsi și pe site-ul www.expertarad.ro, rubrica Licitații. (940849)

SC TEXTILE MEDICALE SRL
ARAD, ZONA INDUSTRIALA VEST, STR. III, NR. 1

SC TEXTILE MEDICALE SRL
ANGAJEAZĂ:

- **OPERATORI CONFECTIONERI LA MASINI DE CUSUT INDUSTRIALE;**
- **ELECTRICIAN**
- **ELECTROMECANIC**
- **TEHNICIAN TRICOTAT**

CERINȚE:
- Experienta profesionala relevanta in domeniu
- Seriozitate si spirit de echipa
- Disponibilitate program de lucru pe schimburi

OFERIM:
- Conditii optime mediu de lucru
- Salarizare avantajoasa conform competentelor
- Prima de prezenta
- Prima de productie in functie de performantele obtinute
- Tichete masa
- Transport asigurat (inclusiv decontare abonamente transport)

INFORMATII SUPLIMENTARE:
CV-urile se depun la sediul societatii sau fax **0257 274 200**
Informatii suplimentare se pot obtine la telefon: **0722 670 036** sau **0257 467 609**, persoana de contact: **Alina Caras.**
(0524 - H 906851)

MVT Logistic Timișoara
angajează
șofer
pentru trafic internațional.
Informații la telefon ***0731.660.381.*** (929080)

SERVICE CAMIOANE
ANGAJĂM
ELECTRICIAN/ELECTRONIST,
cu experiență minim 1 an în domeniul camioanelor și semiremorcilor, pentru camioane și semiremorci.
Informații la tel.: 0729 039 048 (940755)

P.A.B. ROMANIA **SC PAB ROMANIA SRL**

angajeaza:

Lacatus confectii metalice
Sudor electric (MIG-MAG)
Vopsitor industrial

Informatii la telefon: **0747-021276**,
intre orele 09.00 – 17.00
si la adresa: str Gradina Postei nr 1, Micalaca. (940843)

SC MEKONSM CONSULTING SRL
angajeaza
coordonator transport

Cerinte: punctualitate,seriozitate,spirit de echipa,adaptabilitate.Limba engleza avansat.Limba germana sau franceza constituie un avantaj. ***Salariu atractiv.***
Relatii la telefon: **0758245426**,
email: ioannasui@mekonsm.ro (929959)

PROFESIONAL INSOLVENCY MANAGEMENT S.P.R.L
LICHIDATOR JUDICIAR AL **SC SOFGEL SRL**
VINDE PRIN LICITAȚIE PUBLICĂ CU STRIGARE URMĂTOARELE IMOBILE CU PREȚ DE PORNIRE

TEREN INTRAVILAN 1000 MP AL LOCALITĂȚII ANDREI ȘAGUNA ÎNSCRIS ÎN CF NR. 2162– preț pornire **24.152 RON + TVA**

Licitația se va ține la sediul lichidatorului PROFESIONAL INSOLVENCY MANAGEMENT S.P.R.L, în data de: **23.03.2015, 30.03.2015, 06.04.2015, 16.04.2015,23.04.2015, 29.04.2015, 05.05.2015, 12.05.2015, 19.05.2015 și 26.05.2015 orele 13.00**. Înscrierea la licitație se va face începând cu data de 23.03.2015 și înainte de fiecare termen de licitație până la orele 12.00. Prețurile nu contîn TVA și se calculeaza conform Codului Fiscal.

Cei care doresc să participe la licitație trebuie să cumpere caietul de sarcini și să achite garanția de participare care este de 10% din valoarea bunului/bunurilor.

Informațiile privind condițiile de participare la licitații și caietele de sarcini se pot obține la sediul PROFESIONAL INSOLVENCY MANAGEMENT S.P.R.L, loc. Arad, str. Blajului, nr.3, sc. A, et. 1, apartament 7, jud. Arad. Relații la tel. 0357/411373,0751457063, fax. 0257/215544. (940849)

- **Hotel 3** stele angajez recepționeră, salariu motivant. Informații tel: 0744.546.860.
- **Societate comercială** angajează vânzător pentru stație peco. Tel: 0744.546.860.
- **S.C. angajează** tâmplari, lăcătuș și muncitori necalificați. Tel. 0745.138.200.
- **SC angajează** manipulant și stivuitorist cu atestat. Nr. telefon 0725.347.838.

PRESTĂRI SERVICII

- **Ana- Frig repară** frigidere, congelatoare. Garanție 1 an. Tel. 0257/210420, 0745.967.198. 888231
- **Reparăm, tapițăm** canapele, colțare, scaune, rolete, domiciliul clientului. Tel. 0724.208.683. 941518

CONSTRUCȚII

- **Acasă aduc** balast, nisip, car moloz etc., 2- 20 mc, 0745.036.969. 930879
- **Aduc balast,** nisip, sort, pământ, lemne foc, ridic moloz, ☎0747.206.371. 867066
- **Aduc balast,** nisip, sorturi, lemne, ridic moloz, mraniță, 0754.772.222. 939822
- **Aduc nisip,** balast, piatră concastă, moloz, mraniță, etc., 0742.749.698. 929173
- **Vând lemne** foc tăiate, crăpate și calitate. Telefon 0721.592.572. 920865
- **Vând 450** buc. țiglă, model Tondach Efect Plus, preț convenabil, 0257/231992. 929141

aradjob.ro

MICROBUZE, DUBE

- **Vând Iveco** 6 tone, 1998, înscris în România, dubă aluminiu, 4.500 Ron, ☎0751.905.632. 940805

GARAJE

- **Închiriez garaj,** zona 320, str. Ilie Măduța, 0725.512.999. 940803

ELECTRONIC PLUS

- **Vând frigider,** mașină spălat automată, congelator, combină frig. Telefon 0257/ 210613. 940820
- **Vindem/Reparăm electrocasnice** second, frigorifice, mașini spălat, uscătoare, aragaze, electrice, televizoare, anvelope, vitrine comerciale, termopane. Reducere pentru schimb, rate, Lipova. Tel. 0744.796.542. 830997

MOBIDOM

- **Vând canapea** extensibilă din piele ecologică, culoare crem, stare impecabilă: * lungime- 2,35 cm (inclusiv mânere); * adâncime- 0,85 cm (șezut- 65 cm); * deschisă, are lățime de aproximativ 1,5- 1,6 m; * pot dormi 2 pers, fără probleme. Telefon 0722.682.777. 919703

PIERDERI

- **Pierdut atestat** profesional agabaritic cu seria S 0242814 penumele Costea Ciprian Florin. Îl declar nul. 940837

- **Pierdut zona** Jackson, câine rasa Techel negru cu numele Ledy. Găsitorului recompensă, 0755.044.556. 940823

PLANTE-FLORI

- **Vând butași** înrădăcinați de lavandă, 3 soiuri. Telefon 0736.964.345. 931124
- **Vând tărâțe** și făină. Telefon ☎0744.190.192. 773939
- **Vând 2.000** kg porumb boabe. Telefon 0745.013.511. 940833
- **Vând 300** bucăți baloți paie neplouați. Tel. 0786.594.746. 940811

ANIMALE-PĂSĂRI DOMESTICE

- **Cumpăr vaci** slabe, grase, lipsă calciu pentru abator. Telefon 0745.505.122. 929981
- **Cumpăr 10** vaci de abator și de lapte și 10 viței Belga, 0746.414.369. 931004
- **Vând găini** tinere ouătoare. Tel. 0748.322.489, 0772.289.366. 894981
- **Vând porc** de carne 150- 160 kg, în Arad. Preț 7,50 lei/kg. Tel. 0740.499.205. 931066
- **Vând una** capră gestantă și una capră cu trei iezi. Telefon 0757.259.478. 929100
- **Vând vițea** de un an, vacă gestantă luna VII- a. Tel. 0257/454169, 0756.241.224. 928206

MAȘINI,UTILAJE,INSTALAȚII

- **Vând mașină** de rectificat rotund interior exterior, cuptor tratamente termice, 0722.840.224. 937567
- **vand tanc** racitor lapte inox digital 300/ 1200litri garanie functional ieftin 0747700044 929917

ÎMPRUMUTURI FINANCIARE

- **Ofertă împrumut** 1.000- 50.000 Euro! 12 luni! Act notarial! Garanție imobiliară! Plată la final! Posibilități prelungire! Fără dobândă! Relații 0726.842.692! 0743.787.609!

DIVERSE

- **Cumpăr cositor,** neferoase, pene vechi și noi, caroserii, baterii, 0746.414.369. 929999
- **Cumpăr pene** vechi și noi, baterii auto uzate, fier vechi, neferoase. Tel. ☎0746.608.536. 930983
- **Cumpăr pene** vechi și noi. Tel. 0748.912.117. 931905
- **Cumpăr pene** vechi- noi, fier vechi, caroserii, preț bun, 0745.983.893. 905205
- **Cumpăr pene** vechi, noi, fier, cupru, alamă, baterii, preț bun, 0741.689.068. 939826
- **Cumpăr pene,** 40 lei/kg, cupru, alamă, cositor, fier, baterii, 0741.435.116. 919719
- **Vând cazane** aramă pentru țuică și căldări pentru magiun, 0746.549.644. 931010
- **Vând 4.500** mp teren Șiria- deal, șuncă porc. Tel. 0744.643.288. 920841
- **Vând 50** litri țuică de prună, 52 grade.Preț 17 lei/litru,☎0744.579.810. 939853
- **Vând 4 porci,** între 120 și 140 kilograme, la Semlac. Preț negociabil. Tel: 0257/534.329.

CASA DE INSOLVENȚĂ RAVA S.P.R.L.
în calitate de lichidator judiciar
ANUNȚĂ TOȚI CREDITORII **DEBITORULUI**
S.C. AUTONOM ENERGY S.R.L.

cu sediul social în Com. Livada, Sat Livada, Nr. 354, Ap. 4, Jud. Arad, înmatriculată la ORC Arad sub nr. J2/1142/2011, având CUI 29173735, că față de această societate a fost deschisă procedura falimentului prevăzută de Legea nr. 85/2014, prin Încheierea civilă nr. 56 din data de 04.03.2015, pronunțată de Tribunalul Arad în dosarul nr. 532/108/2015.

Termenul limită pentru înregistrarea cererii de admitere a creanțelor asupra averii debitorului este data de **27.04.2015.** În temeiul art. 114 alin. (1) din Legea privind procedura insolvenței, nedepunerea cererii de admitere a creanței până la termenul menționat atrage decăderea din dreptul de a fi înscris în tabelul creditorilor și nu va dobândi calitatea de creditor îndreptățit să participe la procedură.

Alte termene stabilite prin hotărârea de deschidere a procedurii : Termenul limită pentru verificarea creanțelor, întocmirea, afișarea și comunicarea tabelului preliminar al creanțelor este data de **18.05.2015.**

Termenul limită pentru depunerea eventualelor contestații la tabelul preliminar este de 7 zile de la data publicării acestui tabel în Buletinul Procedurilor de Insolvență. Termenul pentru definitivarea tabelului de creanțe și soluționarea eventualelor contestații la tabelul preliminar al creanțelor este **17.06.2015.**

Debitorul **S.C. AUTONOM ENERGY S.R.L.** are obligația ca în termen de 10 zile de la deschiderea procedurii să depună la dosarul cauzei documentele prevăzute la art. 67 alin. (1) din Legea privind procedura insolvenței

Informații suplimentare la tel. 0372.724.485 sau la sediul profesional al lichidatorului judiciar **CASA DE INSOLVENȚĂ RAVA S.P.R.L.** *situat în Arad, Str. Tudor Vladimirescu, Nr. 17-19, Ap.4,* (940762)

CASA DE INSOLVENȚĂ RAVA S.P.R.L.
în calitate de lichidator judiciar
ANUNȚĂ TOȚI CREDITORII **DEBITORULUI**
S.C. CARAS WEST S.R.L.

cu sediul social în Vladimirescu, P-ța Victoriei, Nr. 12, Jud. Arad, înmatriculată la ORC Arad sub nr. J2/1403/2012, având CUI 31015915, că față de această societate a fost deschisă procedura falimentului prevăzută de Legea nr. 85/2014, prin Încheierea civilă nr. 55 din data de 04.03.2015, pronunțată de Tribunalul Arad în dosarul nr. 531/108/2015.

Termenul limită pentru înregistrarea cererii de admitere a creanțelor asupra averii debitorului este data de **27.04.2015.** În temeiul art. 114 alin. (1) din Legea privind procedura insolvenței, nedepunerea cererii de admitere a creanței până la termenul menționat atrage decăderea din dreptul de a fi înscris în tabelul creditorilor și nu va dobândi calitatea de creditor îndreptățit să participe la procedură.

Alte termene stabilite prin hotărârea de deschidere a procedurii : Termenul limită pentru verificarea creanțelor, întocmirea, afișarea și comunicarea tabelului preliminar al creanțelor este data de **18.05.2015.**

Termenul limită pentru depunerea eventualelor contestații la tabelul preliminar este de 7 zile de la data publicării acestui tabel în Buletinul Procedurilor de Insolvență. Termenul pentru definitivarea tabelului de creanțe și soluționarea eventualelor contestații la tabelul preliminar al creanțelor este **17.06.2015.**

Debitorul **S.C. CARAS WEST S.R.L.** are obligația ca în termen de 10 zile de la deschiderea procedurii să depună la dosarul cauzei documentele prevăzute la art. 67 alin. (1) din Legea privind procedura insolvenței

Informații suplimentare la tel. 0372.724.485 sau la sediul profesional al lichidatorului judiciar **CASA DE INSOLVENȚĂ RAVA S.P.R.L.** *situat în Arad, Str. Tudor Vladimirescu, Nr. 17-19, Ap.4,* (940763)

Secţiunea istorică Kehrwieder a portului va fi decorată portocaliu FOTO: FAN

Sărbătoare în Hamburg

BERLIN. O petrecere care se va desfăşura de-a lungul a şase kilometri va fi organizată în oraşul-port Hamburg din nordul Germaniei pentru a celebra aniversarea a 826 de ani de la întemeierea sa, informează agenţia DPA. Festivităţile vor avea loc între 8 şi 10 mai, de-a lungul fluviului Elba, mai mult de 300 de vapoare şi ambarcaţiuni de toate tipurile urmând să navigheze cu acest prilej pe cursul apei. Multe dintre nave vor fi deschise pentru vizitatori, circa 70.000 de persoane fiind aşteptate să profite de ocazie pentru a urca la bordul acestora. Un important punct de atracţie va fi nava-şcoală din marina germană „Gorch Fock". Compania de târguri comerciale Hamburger Messe se aşteaptă ca pe parcursul celor trei zile de festivităţi la acest eveniment să participe mai mult de un milion de vizitatori. Ca în fiecare an, programul va cuprinde parada navelor din port, precum şi populara „Balet Tugboat" în care remorcherele portuare navighează în formaţiuni coregrafice. **SURSA: AGERPRES**

Predispuşi la sedentarism

LONDRA. Un studiu desfăşurat pe durata a 30 de ani în Marea Britanie a arătat că acei copii care îşi petrec serile uitându-se la televizor au şanse foarte mari ca la maturitate să aibă un stil de viaţă sedentar şi probleme de sănătate, precum diabet şi afecţiuni cardiovasculare.

La sfârşitul unei zile foarte aglomerate, pentru mulţi părinţi este foarte uşor să ia copilul şi să îl aşeze pe o canapea în faţa televizorului, pentru a-l ţine ocupat, dar oamenii de ştiinţă avertizează că astfel ajută la inducerea unui obicei care îi va urmări pe micuţi pe toată durata vieţii.

SURSA:MEDIAFAX

Anunţă două concerte

LONDRA. Legendarul chitarist Eric Clapton a anunţat două concerte, la 1 şi 2 mai, la Madison Square Garden din New York, cu două săptămâni înaintea unei serii de spectacole programate la Londra, cu ocazia celei de-a 70-a aniversări a muzicianului. Cu cele două concerte anunţate, chitaristul englez, care va împlini 70 de ani în 30 martie, va totaliza 47 de apariţii pe mitica scenă de la Madison Square Garden, cu o capacitate de circa 20.000 de locuri, relatează vineri AFP. Eric Clapton se va alătura, astfel, cu concertele de la New York şi Royal Albert Hall din Londra, clubului select al rockerilor septuagenari în activitate.

Malor

Este un pui de leu abandonat de leoaică. El este hrănit de angajaţii grădinii zoologice din Lierfeld, Germania. FOTO: EPA

Renunţă la „catwalk"

BRASILIA. Fotomodelul brazilian Gisele Bundchen nu va mai urca pe „catwalk" în celebrele spectacole vestimentare, cel de luna viitoare de la Sao Paulo va fi ultimul din cariera sa de manechin, relatează cotidianul brazilian O Estado de Sao Paulo, citat de DPA. Gisele Caroline Bundchen, 34 de ani, va îmbrăca la ultima sa apariţie pe „catwalk" creaţii vestimentare ale companiei din ţara sa natală Colcci, cu prilejul evenimentului dedicat Săptămânii Modei la Sao Paulo, ce va avea loc la 13-17 aprilie. Timp de aproape două decenii a fost implicată în cele mai exclusiviste evenimente din industria de profil, dar a jucat şi în filme precum „Taxi" (2004) sau „The Devil Wears Prada" (2006). Retragerea sa de pe „catwalk" nu va însemna şi părăsirea acestei fascinante lumi a modei, Gisele va continua să se implice în campanii de modelling şi şedinţe foto, mai relatează sursa amintită.

Gisele Bundchen FOTO: EPA

SURSA:.AGERPRES

Boicot Dolce & Gabbana

LONDRA. Cântăreţul britanic Elton John, homosexual declarat, a cerut un boicot împotriva celebrei case de modă italiene „Dolce and Gabbana" după ce designerii Domenico Dolce şi Stefano Gabbana, ei înşişi gay, i-au calificat drept „sintetici" pe copii, concepuţi prin fertilizare in vitro, informează agenţia DPA. Legendarul cântăreţ britanic şi soţul său, David Furnish, au doi copii născuţi de o singură mamă surogat. „Cum îndrăzniţi să vă referiţi la copiii mei frumoşi spunând că sunt «sintetici», a postat Elton John duminică pe Instagram. „Gândirea voastră arhaică este în afara timpului, întocmai ca şi moda creată de voi. Niciodată nu voi mai purta Dolce Gabbana", a continuat Elton John, adăugând hashtag-ul #BoycottDolceGabbana. Zarva a început după ce Domenico Dolce şi Stefano Gabbana, care cândva au fost un cuplu gay, au spus despre copiii aduşi pe lume prin fertilizare in vitro sunt „sintetici" şi au respins mamele surogat spunând despre ele că îşi „închiriază pântecele".

Elton John FOTO: EPA

SURSA: AGERPRES

Spitalizată în secret

PARIS. Carla Bruni, soţia fostului preşedinte francez Nicolas Sarkozy, a fost spitalizată în secret din cauza unor puternice şi persistente dureri în zona maxilarului, scrie ziarul „Le Soir". Informaţia apare după ce presa mondenă din Hexagon ridicase unele semne de întrebare în legătură cu predilecţia evidentă în ultima vreme a apreciatei artiste pentru pulovere cu guler înalt şi amplu. S-a speculat chiar că fosta Primă Doamnă ar fi încercat să mascheze o operaţie estetică mai puţin reuşită. Se pare însă că toate au fost simple zvonuri răutăcioase şi că, în realitate, după două zile de internare, problemele de sănătate ale Carlei Bruni Sarkozy au fost rezolvate, vocea ei nefiind afectată. Vestea nu poate decât să îi bucure pe numeroşii fani ai cântăreţei de 47 de ani.

Carla Bruni FOTO: EPA

SURSA: AGERPRES

www.aradon.ro
Mai multe poze cu Bianca

Bianca

Este pasionată de muzică, modă şi lectură. FOTO: GHEORGHE PETRILA

Construiesc o nouă capitală

Viitoarea capitală a Egiptului va adăposti sediile principalelor instituţii ale ţării: palatul prezidenţial, parlamentul şi ministerele.

CAIRO. Autorităţile din Egipt, ţară cu o creştere demografică scăpată de sub control, au anunţat vineri un proiect de proporţii faraonice privind construirea în mijlocul deşertului a unei noi capitale, dat fiind că metropola Cairo este poluată, suprapopulată, cu grave probleme provocate de ambuteiaje şi de construcţiile ilegale. „Anunţăm demararea lucrărilor pentru o nouă capitală a Egiptului, demnă de această ţară. Sperăm să se ridice la înălţimea aşteptărilor egiptenilor", a declarat premierul egiptean Ibrahim Mahlab cu prilejul Conferinţei privind Dezvoltarea Economică. „Pentru a proiecta noul oraş ne-am inspirat din construcţia unor cartiere din Cairo şi am învăţat de la alte oraşe precum Barcelona, care combină tradiţia cu modernitatea", a explicat ministrul locuinţelor, Mostafa Madbouly. Noul proiect încearcă să corecteze greşelile care au făcut din Cairo un oraş sufocant. Cu o suprafaţă de 700 de kilometri pătraţi, noua urbe - care va beneficia de o investiţie de 45 de miliarde de dolari - va avea numeroase zone verzi, un aeroport, „cel mai mare parc urban din lume" şi „un parc tematic de patru ori mai mare decât Disneyland". Noua capitală, care va fi amplasată la circa 45 kilometri de Cairo pe direcţia spre Suez, va fi ridicată de Capital City Partners, o companie imobiliară din Emiratele Arabe Unite. Deocamdată, numele noii capitale nu a fost dezvăluit. **SURSA: AGERPRES**

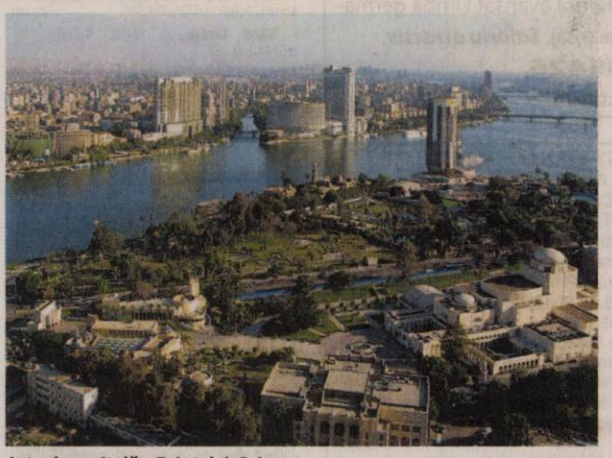

Actuala capitală a Egiptului, Cairo FOTO: FAN

A murit văduva lui Funes

PARIS. Jeanne de Funes, văduva actorului Louis de Funes, care a jucat un rol primordial în cariera artistică a soţului ei, a murit săptămâna trecută, la 101 ani. Ea a murit în 7 martie şi a fost înmormântată şase zile mai târziu, la Cellier (vestul Franţei), alături de celebrul actor. Cotidianul francez menţionează rolul pe care soţia lui Louis de Funes l-a avut în cariera actorului: consilier şi negociator redutabil, ea intervenea adesea pe lângă regizori să ia multe prim-planuri ale feţei lui Louis de Funes pentru ca ochii săi albaştri să fie bine puşi în valoare. Extrem de discretă, Jeanne de Funes supraveghea totul din culise. Ea a ales-o pe actriţa Claude Gensac pentru rolul soţiei lui Ludovic Cruchot în serialul de filme cu jandarmi.

Jeanne de Funes FOTO: FAN

SURSA: AGERPRES

Vândut cu 150.000 de dolari

PARIS. Un desen original cu Asterix, apărut în albumul de benzi desenate „Les Lauriers de César", a fost vândut cu 150.000 de dolari la o licitaţie organizată sâmbătă, în beneficiul familiilor victimelor atentatului de la Charlie Hebdo, a anunţat casa de licitaţii Christie's. Acest desen, inclus în al 18-lea album din seria de benzi desenate „Aventures d'Astérix le Gaulois", publicat în 1971, a fost pus în vânzare într-o licitaţie dedicată benzilor desenate şi era estimat la un preţ cuprins între 150.000 şi 200.000 de euro. Desenatorul Albert Uderzo, creatorul personajului Asterix, va semna acel desen, acordând şi o dedicaţie specială cumpărătorului. **SURSA: MEDIAFAX**

FONDAT 1989, APARE LA ARAD, TEL. 0257/281.802, E-MAIL: REDACTIA.JURNALARADEAN@RUSSMEDIA.RO; PUBLICITATE.JURNALARADEAN@RUSSMEDIA.RO

Cum să faci minuni culinare sănătoase şi ieftine
PAGINA 8

JURNAL ARĂDEAN
o marcă russmedia

Petrică Paşca vine cu „Rapsozii" la „Personalităţi arădene"
PAGINA 4

MIERCURI
18 MARTIE 2015
ANUL XXVII, NR. 7283
12 PAGINI - 1,50 LEI

10° Temperaturile se vor situa între 0 şi 10 grade. Vântul va sufla cu 9-14 km/h.

DIMINEAŢA AMIAZA SEARA

Cultură cu cuţitele pe masă

Adrian Ţolea şi Andrei Ando au monopolizat dezbaterea pe Strategia Culturală a Judeţului.

ARAD. După cum anunţam încă în ziarul de ieri, Sala Mare a Consiliului Judeţean Arad (CJA) a găzduit dezbaterea Strategiei Culturale a Judeţului Arad 2015-2020. Interesul pentru această dezbatere a fost unul destul de scăzut. Vreo 20 persoane, dintre care bună parte au legătură cu CJA (consilieri judeţeni, vicepreşedintele CJA şi directorul Centrului Cultural Judeţean Arad, instituţie subordonată CJA) au ales să îşi petreacă dimineaţa de marţi la această dezbatere. După ce elaboratorii au prezentat un scurt rezumat al strategiei pe care au întocmit-o, s-a dat liber la discuţii.

Întrebările au curs către George Grigoriu, Cătălin Ploae şi Roxana Voicu-Dorobanţu, cei care s-au ocupat de realizarea strategiei. Însă, la un moment dat, discuţia a fost monopolizată de vicepreşedintele CJA, Adrian Ţolea, şi directorul Asociaţiei „Arad-Capitală Culturală Europeană 2021", Andrei Ando. Cei doi s-au aliat şi au lansat un adevărat război împotriva celor trei cercetători care au întocmit strategia. Motivul? De ce punctul de plecare, baza şi centrul acestei strategii judeţene nu a fost candidatura municipiului la titlul de capitală europeană a culturii? Cei doi nu au luat în seamă sfaturile venite de la arădenii din sală şi au marşat pe ideea lor.

Totul a început cu o părere a lui Adrian Ţolea, care a spus că nu i se pare normal ca strategia judeţeană să nu cuprindă şi o strategie privind demersurile pentru obţinerea titlului de capitală europeană a culturii de către municipiul Arad. /P.3

Va soluţiona cauza FOTO: JA

Crima din Sînicolau Mic

ARAD. A fost lovită cu capul în faţă apoi a fost azvârlită peste nişte cărămizi. Căzătura i-a fost fatală. Cearta dintre victimă şi inculpat a început în casa celui care este trimis în judecată acum pentru loviri sau vătămări cauzatoare de moarte. /P.6

Cer finanţarea învăţământului

ARAD. Deputatul Claudia Boghicevici a solicitat Guvernului să nu amâne aplicarea legii privind finanţarea învăţământului preuniversitar. /P.5

Supliment de turism Russ Media

ARAD. Împreună cu Jurnal arădean de astăzi, 18 martie, va apărea şi un supliment, în 40 de pagini color.

Putere

Topul celor mai puternice femei din lumea-ntreagă.	locul
Michelle Obama	1
Angela Merkel	4
Lady Gaga	7
Oprah Winfrey	3
Hillary Clinton	5
Gail Kelly	8

sursa: Forbes

Au ajuns sub TIR!

Trei tineri au fost răniţi după ce maşina în care se aflau a ajuns sub roţile unui TIR. Accidentul a avut loc, ieri după-amiază, la intersecţia dintre Calea Radnei şi Calea Şiriei. Autocamionul circula pe drumul cu prioritate de pe Calea Şiriei, în timp ce autoturismul Opel, al cărui şofer nu a acordat prioritate şi a ajuns sub roţile TIR-ului, venea dinspre localitatea Vladimirescu. /P.6 FOTO: V. OBŞITOŞ

Sute de navetişti au rămas fără trenuri

Firma Regiotrans şi-a suspendat activitatea, aşa că trenurile nu au mai circulat de marţi dimineaţa.

ARAD. Sute de arădeni care fac naveta spre Arad au rămas fără mijloacele de transport în comun. Regiotrans SA, compania feroviară privată care a operat pe o serie de linii din judeţul Arad, a rămas fără autorizaţiile de funcţionare, aşa că toate cursele au fost suspendate. „Stimaţi călători, vă informăm faptul că, urmare adresei nr. 2120/294/16.03.2015 emisă de A.S.F.R., Regiotrans SRL este obligată să întrerupă activitatea de transport feroviar de călători în zonă începând cu data de 17.03.2015 şi până la o dată pe care o vom comunica în timp util. Vă asigurăm că întreprindem toate diligenţele necesare în vederea înlăturării acestui inconvenient. Ne cerem scuze pentru disconfortul creat", a anunţat compania printr-un comunicat de presă. Adresa la care fac referire cei de la Regiotrans a fost eliberată de Autoritatea de Siguranţă Feroviară Română, instituţie care susţine că o serie de garnituri de tren aparţinând operatorului privat nu mai prezintă siguranţă în circulaţie, având diferite probleme tehnice.

În ceea ce priveşte rutele afectate de suspendarea activităţii de către Regiotrans, acestea sunt: Arad-Sânnicolau Mare-Valcani, Arad-Nădlac, Ineu-Cermei, Timişoara Nord-Arad-Gurahonţ-Brad, Grăniceri-Năbab şi Sântana-Grăniceri. /P.3

Acoperită cu pământ FOTO: JA

Pedalează prin noroi şi mizerie

ARAD. Pământ, noroi şi mizerie pe pista pentru biciclete! Este vorba de pista aflată în plin proces de construcţie, pe o distanţă de 12,5 kilometri, care leagă Micălaca de Pădurea Ceala. /P.5

Să nu cadă turnul o săptămână!

ARAD. Proprietarii Palatului Neumann au cerut luni, la întrevederea cu reprezentanţii Primăriei Arad, timp de gândire o săptămână ca să poată decide cum îi pun în siguranţă pe arădenii care trec pe lângă clădirea a cărui turn stă să cadă. /P.6

Seri de Muzică Contemporană

ARAD. Patru zile dedicate muzicii contemporane. Evenimentul se va derula între 19 şi 22 martie. /P.5

Cristi Sculici FOTO: L.S.

Sculici îndeamnă la modestie

INEU. Echipa CS Ineu a avut un start de retur excelent, cu şase puncte cucerite din tot atâtea posibile. Antrenorul Cristi Sculici spune: „Nu există niciun secret. Munca e secretul nostru. Să fim însă modeşti şi cu picioarele pe pământ, să câştigăm cât mai multe jocuri şi apoi să vorbim". /P.7

Clasa pregătitoare, etapa a doua

ARAD. S-a încheiat prima etapă de înscriere a copiilor în clasa pregătitoare. Au fost depuse şi validate cereri pentru 3.468 de copiii din care 354 şi-au depus cererea la alte şcoli decât la cea de circumscripţie. Au fost solicitate mai multe suplimentări de clase sau suplimentarea numărului de elevi într-o clasă. A doua etapă de înscriere se va desfăşura în perioada 24 martie - 3 aprilie 2015, iar în 10 aprilie se vor afişa rezultatele finale. /P.5

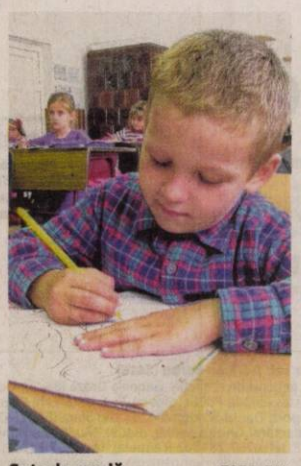

Gata de şcoală FOTO: FAN

Carte despre portul popular

Într-un cadru dominat de copii îmbrăcaţi în port popular, în Sala Mare a Consiliului Judeţean, a avut loc lansarea cărţii „Portul popular din judeţul Arad", scrisă de Rodica Colta. Lucrarea-document conţine, în paginile ei, informaţii şi ilustraţii despre marea majoritate a porturilor populare din judeţul nostru, despre istoria hainelor şi influenţele care apar pe broderii. /P.6

FOTO: ALIN GHERASIM

9 771220 748034 15055

Remember: 18 martie

1910 S-a născut Ioana Postelnicu, prozatoare română (d. 2004)

1913 S-a născut René Clement, regizor francez de film (d. 1996)

1931 S-a născut Mircea Alexandru Hrişcă, pictor român

1932 S-a născut John Updike, prozator şi poet american (d. 2009)

1937 S-a născut Horia Mocu-lescu, compozitor român

1957 S-a născut scriitorul Horia Roman Patapievici

1959 S-a născut regizorul francez **Luc Besson**

Luc Besson FOTO: FAN

1963 S-a născut Vanessa Williams, actriţă şi cântăreaţă americană

1965 Cosmonautul rus A. A. Leonov a realizat prima ieşire în spaţiul cosmic de la bordul navei „Vostok-2"

Întreruperi de curent

Joi, 19 martie 2015. În Municipiul Arad, h 8.30-18.30: Străzile Bagdazar, Armoniei, Ogorului (p), Rozelor (p), Rândunicii, Vărădiei, Păpădiei, Someşului, Romaniţei (p), Duiliu Zamfirescu, Câmpul Florilor, Zimandului (p).

Pieţe şi târguri

Azi este zi de piaţă la Pâncota, Beliu, Buteni, Şiclău, Macea, Vânători, Pecica, Şiria şi **zi de târg la** Beliu şi Buteni.

Mâine, joi, este zi de târg săptămânal la Curtici, Sebiş, Cermei, Săvârşin, Secusigiu, Zerind.

Telefoane utile

☎ INFORMAŢII TELEFONICE: 118.932; ☎ ROBOT: 1958; ☎ APEL UNIC DE URGENŢĂ (SALVARE, POLIŢIE; Pompieri): 112; ☎ PRIMĂRIA MUNICIPIULUI ARAD: Program de relaţii cu publicul (camera 5) luni-vineri între orele 8-20. Tel.: 0257/284.744; tel. centrală: 0257/281.850; ☎ S.C. E.ON GAZ ROMÂNIA – Sucursala Arad – Dispecerat şi intervenţie telefon:0357/403.321; ☎ DERANJAMENTE CURENT ELECTRIC: 0257/929; ☎ INFORMAŢII CFR: 0257/231.777; ☎ PROTECŢIA CONSUMATORULUI: B-dul Revoluţiei, nr. 50. Telefon: 0257/257.049; ☎ POLIŢIA LOCALĂ: 0257/939.

Sudoku

REGULI: În fiecare bloc sunt câteva cifre între 1 şi 9, stabilite dinainte. Acestea trebuie completate cu cifrele lipsă, în aşa fel încât fiecare număr să figureze o singură dată. De asemenea, cifrele de la 1 la 9 trebuie să figureze o singură dată atât pe rândurile orizontale cât şi pe coloanele verticale ale celor nouă blocuri luate împreună.

ÎNCEPĂTORI

	8		2	1		7		3
			8	7				2
	1							
				4				9
7		6	3					
	9	3						
	5				2		9	
				3	8	4	7	1

AVANSAŢI

	7	1						
		5	3	8				
				9			6	7
			7		5		8	
	4	8	6	3				
2								
8							7	
		4				5		3
	9		4	5				

Soluţiile jocurilor din numărul precedent:

ÎNCEPĂTORI

1	8	6	5	9	7	4	3	2
2	5	3	6	4	1	9	7	8
7	9	4	2	8	3	5	6	1
5	1	2	7	6	9	3	8	4
3	6	8	4	1	2	7	5	9
4	7	9	3	5	8	2	1	6
8	4	1	9	3	5	6	2	7
9	3	7	8	2	6	1	4	5
6	2	5	1	7	4	8	9	3

AVANSAŢI

4	9	3	2	5	8	1	6	7
7	6	5	1	3	4	8	9	2
8	1	2	9	6	7	4	5	3
1	5	8	6	4	3	2	7	9
2	3	7	5	1	9	6	8	4
6	4	9	8	7	2	5	3	1
3	8	4	7	2	6	9	1	5
9	7	1	4	8	5	3	2	6
5	2	6	3	9	1	7	4	8

UNDE MERGEM în Arad

Cinema

CINEMA CITY ATRIUM

- **50 de umbre ale lui Grey, orele 16:20, 18:50**
- **Aferim, orele 14:40; 16:50; 19:00; 21:10**
- **Ascensiunea lui Jupiter -3D, orele 20:20**
- **Băiatul din vecini 15.40, 22:50**
- **Cenuşăreasa - dublat, ora 13.50, 16.10, 18:30**
- **Cenuşăreasa - subtitrat, ora 19.10, 20.50**
- **Chappie, orele 14:30, 17:00, 19:40, 22:20**
- **De ce eu?, orele 14:20; 17:40**
- **Efectul Lazarus orele 17:00, 21:40**
- **Femeia în negru 2: îngerul morţii, orele 21.30**
- **Focus, orele 13:00, 15:10, 17:20, 19:30, 21:40**
- **Lunetist american, orele 21:20**
- **Mielul Shaun, orele 14:20, 14:50**
- **Nuntaşi de închiriat, orele 19:20**
- **O zi în pantofii altcuiva, orele 13:40, 15:50; 18:00, 20:10, 22:30**
- **Pene galbene -3D, ora 13:40**
- **SpongeBob: Aventuri pe uscat -3D, orele 13:20, 15:20, 17:20**
- **Urmărit în noapte, orele 14:50, 17:30, 19:50, 22:10**

Concerte

Festivalul de muzică contemporană, ediţia I (19 – 22 martie)

- **Deschiderea Festivalului de muzică contemporană** - ediţia I. Concert simfonic. Dirijor: Roberto Salvalaio – Italia; Program: Arnold Schönberg - Verklärte Nacht op.4, Cornel Ţăranu - Siciliana blues, Alexander Arutiunian - Concert pentru trompetă şi orchestră, Gyorgy Ligeti - Concert românesc; Solist: Sorin Dogariu; Solist - Sergiu Cârstea (joi, 19 martie, ora 19, în sala Palatului Cultural)
- **Workshop Percuţie.** Mario Florescu, Doru Roman (sâmbătă, 21 martie, ora 12.00)

Sănătate

- **CABINET GINECOLOGIC:** Cabinet ginecologic Arad, B-dul Decebal 11 (lângă Hotel Aradul), chiuretaj medicamentos, eco 4 D, test PAP.TEL: 0770823850, 0723643581
- **Policlinica DR. TURCIN, oferă:** Cardiologie (EKG, Ecografie cardiacă, Doppler vascular, Holter EKG si TA, Test de efort), Oftalmologie **(NOU - chirurgie pol anterior; CV computerizat; optică medicală),** ORL (videoendoscopie), pneumologie, gastroenterologie, neuropsihiatrie, medicină de familie, ecografii generale. **Telefon: 0257/285510, www.policlinica-turcin.ro**
- **Farmacia GLYKON - UTA,** Bl U 6 (vis-a-vis de biserica în construcţie). Deschis zilnic: luni-vineri 07.00 -21.00 sâmbătă şi duminică 08.00-18.00. **Telefon: 0257/241197.**

Horoscop

BERBECUL (III.21.-IV.20.)
Se pare că nu vă simţiţi în formă şi nu aveţi răbdare să finalizaţi ceea ce aţi început. Vă sfătuim să nu vă asumaţi prea multe responsabilităţi, pentru că riscaţi să vă irosiţi timpul.

TAURUL (IV.21.-V.20.)
S-ar putea să întârziaţi la serviciu din cauze independente de dumneavoastră. Dacă nu vă stăpâniţi nervozitatea, riscaţi să ajungeţi în situaţii neplăcute faţă de colegii de serviciu şi de partenerul de viaţă.

GEMENII (V.21.-VI.21.)
Se pare că vă simţiţi slăbit şi nu reuşiţi să vă încadraţi în programul stabilit. Vă recomandăm să nu vă asumaţi nici un risc.

RACUL (VI.22.-VII.22.)
Dimineaţă s-ar putea să vă schimbaţi programul din cauza unor probleme familiale. Un prieten vă propune o colaborare. Evitaţi speculaţiile!

LEUL (VII.23.-VIII.23.)
În prima parte a zilei luaţi o decizie inspirată într-o problemă financiară şi este posibil să obţineţi beneficii importante pentru cămin.

FECIOARA (VIII.24.-IX.23.)
Şefii vă laudă pentru reuşitele din ultima vreme. S-ar putea chiar să fiţi propus pentru o primă sau pentru o deplasare în străinătate. Un coleg încearcă să tensioneze atmosfera.

BALANŢA (IX.24.-X.23.)
S-ar putea să aveţi parte de reproşuri din partea partenerului de viaţă - fie pentru că aţi venit târziu acasă, fie pentru că aţi cheltuit prea mulţi bani.

SCORPIONUL (X.24.-XI.22.)
Vă sfătuim să evitaţi deplasările cu autoturismul. Există pericolul să fiţi implicat într-un accident de circulaţie produs din vina dumneavoastră.

SĂGETĂTORUL (XI.23.-XII.21.)
Faceţi drumuri scurte, care îmbină interesele profesionale cu cele personale. Vă sfătuim să fiţi prudent, pentru că există pericol de accidente.

CAPRICORNUL (XII.22.-I.20.)
Sunteţi influenţat de starea de tensiune generală şi s-ar putea să aveţi reacţii necontrolate faţă de colegii de serviciu. Vă sfătuim să evitaţi întâlnirile de afaceri şi investiţiile.

VĂRSĂTORUL (I.21.-II.20.)
Din cauza nervozităţii, puteţi avea dificultăţi de comunicare cu partenerii de afaceri şi cu partenerul de viaţă. Vă sfătuim să vă păstraţi calmul şi să manifestaţi mai multă diplomaţie în relaţiile cu cei din jur.

PEŞTII (II.21.-III.20.)
Sunteţi nerăbdător să încheiaţi o lucrare pe care aţi început-o de mai mult timp. Nu vă pripiţi, dacă nu vreţi să stricaţi ceva tocmai la final! Vă sfătuim să evitaţi discuţiile în contradictoriu.

„Jurnal arădean" vă ascultă

De luni până joi, între orele 11.00-13.00, la telefonul 0257.280943, redactorul nostru vă stă la dispoziţie.

ARAD. Aurel Duma (Mişca nr. 73), doreşte să aducă mulţumiri colectivului şi conducerii spitalului orăşenesc Ineu, în special dr. ortoped specialist Olari Sergiu şi echipei de asistenţi de la infirmerie şi terapie intensivă. „Să le dea Dumnezeu sănătate. Am fost îngrijit şi tratat cu atenţie şi devotament, iar curăţenia exemplară şi mâncarea bună şi îndestulătoare m-au impresionat" - spune cititorul nostru.

Chiar nu locuieşte nici un funcţionar din Palatul Administrativ pe B-dul Revoluţiei, între Primărie şi Podgoria? Mă ofer să-i cazez eu, gratis, câte o noapte pe fiecare, să trăiască alături de familia mea coşmarul înaripatelor. Am ajuns la capătul puterilor, ciorile câştigând, definitiv, războiul cu nervii noştri. Până când ? - se întreabă, retoric, **Virgil C.**

Propunere pentru Primăria Arad: Târgul de Paşte din acest an să se organizeze în Piaţa Avram Iancu şi pe strada Meţianu, unde este loc suficient. Astfel, s-ar evita aglomeraţia din faţa Palatului Administrativ, iar viitorul spaţiu verde nu ar mai avea de suferit - este de părere abonata JA, **Mădălina P.** **JA-D.S.**

Curs valutar

Denumirea valutei	BNR	BCR		BRD		Intesa Sanpaolo Bank		Banca Românească		Nextebank		Alpha Bank		Casa de schimb LUXOR		Casa de schimb TRESOR	
		C	V	C	V	C	V	C	V	C	V	C	V	C	V	C	V
Euro	4,43	4,36	4,51	4,36	4,51	4,38	4,47	4,40	4,47	4,40	4,48	4,37	4,51	4,43	4,45	4,43	4,45
Dolar SUA	4,18	4,08	4,26	4,11	4,29	4,13	4,23	4,15	4,20	4,13	4,25	4,04	4,30	4,16	4,21	4,18	4,21
Forint	0,0145	0,0140	0,0152	0,0136	0,0152	0,0135	0,0155	-	-	0,0140	0,0153	-	-	0,0145	0,0147	0,0146	0,0148
Gram aur	155																

Vremea

Miercuri, 18 martie

www.aradon.ro

0° LA ORA 6 — temperaturile se vor situa între 0 şi -1 grade. Vântul va sufla cu 14 km/h dinspre SE.

10° LA ORA 18 — temperaturile se vor situa între 9 şi 10 grade. Vântul va sufla cu 9 km/h dinspre SE.

Ziua precedentă

Arad	2–15	Umiditate:	38%
Lipova	2–15	Presiune:	1015,92 mb
Chişineu- Criş	2–15	Precipitaţii:	0%
Săvârşin	1–14	Vânt:	12,87 km/h
Sebiş	1–14	Direcţie vânt:	SE

Soarele

Răsare: 06:45
Apune: 18:43

Azi

Temperaturile se vor situa între 0 şi 10 grade. Vântul va sufla cu 9-14 km/h, dinspre SE.

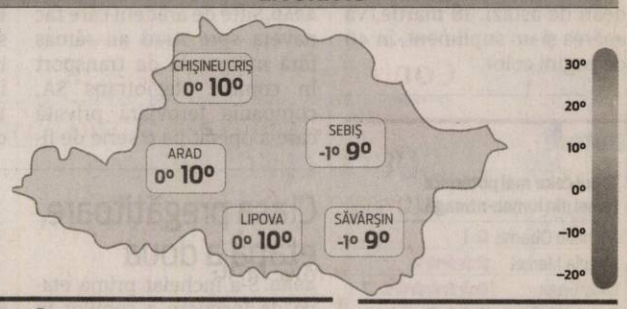

FAZELE LUNII

20.03 · 27.03 · 4.04 · 12.04

MIERCURI	JOI	VINERI	SÂMBĂTĂ
0° 10°	0° 10°	0° 11°	3° 14°
senin	câteva averse	parţial noros	mult soare

Calendar

Biserica ortodoxă: Sf. Chiril, Arhiep. Ierusalimului; Sf. Mc. Trofim şi Evcarpion (Post)
Biserica greco-catolică: Sf. aep. Chiril al Ierusalimului
Biserica romano-catolică: Sf. Ciril din Ierusalim, ep. înv.

Prognoză pentru trei zile

Temperaturile minime vor fi cuprinse între 0 şi 3 grade, iar cele maxime între 10 şi 14 grade.

Temp.minime: 0-3°C
Temp.maxime: 10-14°C

JURNAL ARĂDEAN
B-dul Revoluţiei nr. 62, Arad
BRAT Auditat de BRAT
Reclamaţii difuzare: 0257/212.032

Director de vânzări: Mircea Ţişcă (8427)
Secretariat: 0257.281802 (centrala), fax - 0257.212.012
Şef departament difuzare: Carmen Csordas
Marea publicitate: 0257.280904
Mica publicitate: 0257.210775; B-dul Revoluţiei, nr. 81
Tiparul executat la: Tipografia Russmedia Kft. Debrecen

Redactor şef: Adriana Barbu (8416) Responsabil de număr: Daniel Scridon
Secretar general de redacţie: Gabriela Groza (8423); Departamente: Eveniment: Simona Butaru, Monica Ardelean (8405), Alin Gherasim (8417), Ioana Costaş (8414); Politic: Simion Todoca (8434); Economic: Andreea Pintea (8415); Cultură, Învăţământ: Vasile Filip (8421); Social: Diana Duţu (8413); Sport: Daniel Scridon (8424), Leo Sfăra (8422), Dan Lazăr (8406).
Tehnoredactare: Ghizela Şerban (8409), Munteanu Daniel (8411).
REDACŢIE: tel. 0257.281802 (centrala); fax 0257.212.012, 0257.228.592; e-mail:redactia.jurnalaradean@russmedia.ro, adevaruldearad@russmedia.ro, publicitate.jurnalaradean@russmedia.ro, publicitate.adevarul@russmedia.ro

Dezbatere pe cultură cu cuţitele pe masă

Adrian Ţolea şi Andrei Ando au monopolizat dezbaterea pe Strategia Culturală a Judeţului. Subiectul: Arad-Capitală Culturală Europeană.

Scandal pe Strategia Culturală a Judeţului Arad FOTO: A.G.

ARAD. „Înainte de întocmirea documentului, am avut trei întâlniri de lucru. Nimeni nu a deschis acest subiect", a spus George Grigoriu, unul dintre cei care au întocmit strategia. „Asociaţia care are în vedere acest proiect nici măcar nu exista la vremea respectivă. Nu am putut întocmi o strategie pe un deziderat care, la momentul în care am demarat noi documentarea, nu exista", a mai explicat cercetătorul. „Trebuia să se plece de la ideea că Aradul îşi doreşte să fie capitală europeană a culturii. Noi încercăm să îi convingem pe oameni să îşi dorească mai mult să intre în luptă pentru a avea şanse. Dacă tot sunteţi aici, ce ar trebui să facem pentru a valorifica resursele de care dispunem?", a intrat în discuţie şi Andrei Ando. Deşi a evitat să intre în polemică, Grigoriu a răspuns întrebării: „Sibiul a fost şantier până în 2007, când a cucerit titlul de capitală europeană a culturii. Administraţia locală a pregătit oraşul pentru ceea ce avea să devină. În plus, Aradul are nevoie de o sală generoasă de spectacole care să atragă public din toată zona de vest, chiar şi de afară. Am căutat această sală în Arad, dar nu am găsit-o. În schimb, la Sibiu s-a lucrat intensiv pentru cucerirea acelui titlu", a spus Grigoriu.

„Să nu fie pur românesc"

Discuţia a continuat tot pe marginea subiectului care se referă la capitală culturală europeană. Roxana Voicu-Dorobanţu, un alt cercetător care a lucrat la strategia culturală a judeţului, i-a rugat pe cei doi combatanţi să nu transforme proiectul Arad-Capitală Culturală Europeană într-un proiect pur românesc. „Proiectul trebuie să fie o continuitate normală a actului cultural din regiune, nu a municipiului, nici măcar a judeţului. Oraşele care primesc acest titlu de capitală culturală au nevoie de oameni care cunosc cultura. Astfel, proiectul va avea continuitate. Dacă acest lucru nu se întâmplă la Arad, va fi vorba despre un proiect tipic românesc, un foc de paie. Vor fi organizate câteva sute de spectacole iar, după ce evenimentul va fi finalizat, Aradul revine la stadiul cultural din prezent. În teorie, nu aceasta este ideea unei capitale culturale europene. În schimb, dacă se doreşte doar ca încă un proiect să fie câştigat, să ne mulţumim şi să ne lăudăm doar cu acest lucru, după care să revenim la situaţia dinainte, atunci întâlnim un nou proiect pur românesc", a spus cercetătoarea.

Contrazişi de cei prezenţi

Se pare că războiul dintre Ando şi Ţolea, pe de o parte, şi cei care au întocmit strategia, pe de altă parte, a fost pregătit încă înainte de a se ajunge în sală la dezbatere. Altfel nu se explică faptul că Adrian Ţolea, vicepreşedintele CJA, a fost contrazis flagrant chiar de către subalterniii săi. Prima care l-a contrazis a fost Lucia Bibarţ, responsabil de imagine al Bibliotecii Judeţene. „Am participat la toate întâlnirile cu cei care au întocmit strategia, au fost discuţii foarte interesante. Din păcate, foarte puţine persoane decidente au fost prezente. În actuala strategie există lucruri care pot ajuta Aradul în cursa pentru capitală culturală europeană. Dar trebuie să recunoaştem că nu ne putem bate cu niciunul dintre oraşele candidate, cum ar fi Iaşi, Bucureşti, Braşov, poate şi Timişoara. Noi nu suntem conştienţi în ce facem, noi nu luăm măsuri. Noi doar vorbim", a spus Bibarţ. Aceasta a fost susţinută de către consilierul judeţean Dorina Chambre, care a declarat că „nu trebuie să regăsim strategia pentru capitală culturală în Strategia Culturală a Judeţului. Nici măcar în strategia municipiului. Este nevoie de o strategie separată. Strategia culturală judeţeană, pe care o dezbatem, atinge elemente necesare capitalei culturale, de exemplu necesitatea unei săli de spectacole".

Însă cuvintele celor din sală parcă au trecut pe lângă urechile lui Andrei Ando care, după ce au terminat de vorbit Bibarţ şi Chambre, a cerut clar ca în strategia culturală a judeţului să se menţioneze explicit despre Arad-Capitală Culturală Europeană. „Ne descalificaţi din start dacă nu precizaţi despre cursa noastră în strategie", a strigat Ando către cei trei cercetători. „Vom analiza cerinţele Ministerului Culturii şi a Comisiei Europene. Şi dacă acolo scrie că Aradul este descalificat dacă nu apar în strategia judeţeană aceste câteva cuvinte, Capitală Culturală Europeană, atunci le vom menţiona", a spus Roxana Voicu-Dorobanţu. „Nu suntem descalificaţi dacă nu apar acele cuvinte, dar am dori să se menţioneze în strategie că suntem angrenaţi în această cursă", a declarat, mai moale, Ando.

Probleme pe Bazar

Deşi mare parte a dezbaterii a fost un război al declaraţiilor pe marginea capitalei culturale europene, au mai existat puţine intervenţii. O problemă a fost ridicată de Ioan Micle, consilier judeţean, originar din zona Lipovei. Acesta a vorbit, la obiect, despre Bazarul Turcesc din oraşul de pe Mureş. „Având în vedere că bazarul este împărţit în mai multe imobile, fiecare cu proprietarul lui, care este posibilitatea de investiţie acolo pentru refacerea bazarului?", a întrebat consilierul. „Acţiunea se poate realiza cu ajutorul Consiliului Local Lipova, a CJA şi a operatorilor economici care îşi desfăşoară activitatea acolo. Se poate face o reabilitare a spaţiului, însoţită de conservarea specificului cultural. Operatorii economici ar rămâne, în continuare, să opereze acolo. În cadrul Programului Operaţional Regional există o linie ce finanţează astfel de proiecte. Totuşi, la Lipova am avut senzaţia că suntem, undeva, în Ucraina, după ce au trecut tancurile ruseşti. Lipova se va face de râs dacă nu se rezolvă problemele de infrastructură", a spus Cătălin Ploae, unul dintre cercetătorii care au întocmit strategia culturală judeţeană.

ALIN GHERASIM
alin.gherasim@russmedia.ro

Au plecat nervoşi

Strategia Culturală a Judeţului Arad 2015-2020 a fost comandată de către CJA. Vicepreşedintele instituţiei, Adrian Ţolea, a fost cel care a reprezentat consiliul la dezbaterea publică de marţi. Nemulţumit, însă, de faptul că nu i s-a dat dreptate în scandalul provocat pe marginea capitalei culturale europene, Ţolea a plecat înainte de finalizarea dezbaterii. „Nu ştiu cum să cataloghez gestul domnului vicepreşedinte", a ţinut să sublinieze cercetătorul George Grigoriu. Ţolea a plecat la numai câteva minute din momentul în care Andrei Ando a avut aceeaşi atitudine şi a ieşit val-vârtej din sala de şedinţe.

Dezinteres la Filarmonică şi la Teatru

Atât vicepreşedintele CJA, Adrian Ţolea, cât şi directorul Asociaţiei „Arad-Capitală Europeană a Culturii 2021", Andrei Ando, s-au simţit lezaţi de faptul că demersul municipiului nu apare notat expres în strategia culturală a judeţului. Pentru realizatorii strategiei un imens punct slab în promovarea cursei în care am intrat este atitudinea celor care conduc destinele culturii în Arad.

„I-am chemat la întâlniri de lucru pe directorii Filarmonicii Arad şi Teatrului Clasic «Ioan Slavici» Arad. Am avut trei astfel de întâlniri, dar niciunul dintre ei nu şi-au făcut timp să ajungă măcar la una dintre ele. Mai mult decât atât, nici măcar nu au catadicsit să răspundă mail-urilor prin care i-am invitat la discuţii. Nu cu astfel de atitudini va ajunge Aradul o capitală culturală europeană", a ţinut să specifice George Grigoriu.

Navetiştii au rămas fără trenuri

Firma Regiotrans şi-a suspendat activitatea, aşa că trenurile nu au mai circulat de marţi dimineaţa.

ARAD. Suspendarea curselor, care a fost anunţată numai luni după-masă, i-a luat prin surprindere pe cei care obişnuiau să călătorească cu trenurile Regiotrans. „Vreau să merg la Munar. Nu am ştiut că nu mai circulă trenurile", a spus o arădeancă ce aştepta trenul în Gara Mare din Arad. La fel de „pierduţi" sunt şi angajaţii companiei feroviare private. „Nu mai eliberăm nici bilete, nici abonamente până la noi dispoziţii. Sperăm să vină aceste dispoziţii, să nu se închidă firma şi să rămânem fără locuri de muncă", a spus una dintre vânzătoarele de bilete de la ghişeul din gară.

Călătorii care şi-au achiziţionat bilete în avans sau abonamente se pot prezenta la casele de bilete din gări şi îşi pot cere înapoi banii plătiţi deja. „Dacă doriţi returnarea banilor, vă rugăm să vă prezentaţi la casa de bilete Regiotrans, unde vi se va da să completaţi o cerere de restituire şi veţi primi banii pentru perioada în care abonamentul sau biletele nu au putut fi folosite", au anunţat reprezentanţii operatorului privat. **JA-A.G.**

Două variante

Pentru a putea relua activitatea de transport de călători pe căile ferate, cei de la Regiotrans au două variante: fie repară garniturile cu probleme tehnice, fie le sigilează şi nu le mai foloseşte. Varianta ce ar putea fi pusă în practică se referă la repararea garniturilor. Mai ales că mare parte din garniturile care circulă în Arad sunt vechi de 40-50 de ani, iar înlocuirea acestora cu unele noi ar fi foarte costisitoare.

Confederaţia Patronatul Român Filiala Arad
Organizează cursuri pentru meseria:
SUDOR ELECTRIC- cod Nomenclator 7212.1.1
Studiu: 3 procedee
• SUDURĂ ELECTROD ÎNVELIT
• MIG-MAG
• TIG – WIG
Durata cursului: 3 luni (120 ore teorie şi 240 ore practică)
Cost/curs: Persoane fizice – 500 euro
Persoane juridice – 600 euro
DIplomele sunt recunoscute de Ministerul Educaţiei, de Ministerul Muncii şi de Comunitatea Europeană.
După absolvirea cursului, se asigură loc de muncă în Arad.
Organizăm cursuri de calificare pentru meseria:
FIERAR BETONIST; ZUGRAV; VOPSITOR INDUSTRIAL. (919603)
Informaţii la tel.: 0257-280714; fax 0257-206499, e-mail: filiala.ar@patronatulroman.ro
Arad, str. Episcopiei, nr. 39, orar: 09:00-13:00

Evaluaţi şi aleşi pentru şcoală

ARAD. Aproape 800 de copii au fost evaluaţi de către psihologii Centrului Judeţean de Resurse şi Asistenţă Educaţională înainte de înscrierea în clasa pregătitoare sau clasa întâi. Potrivit legii, anumite categorii de elevi necesitau evaluarea care stabilea care clasă este mai potrivită pentru fiecare. Pentru 30 elevi, recomandarea a fost de a rămâne la grădiniţă încă un an, alţi 732 au fost recomandaţi pentru clasa pregătitoare şi 34 pentru clasa întâi. „Colegii mei s-au împărţit în cele 25 de centre, din care 10 au fost în municipiu şi au evaluat 796 de elevi. A fost o muncă grea pe care am dus-o la bun sfârşit şi în acest an", a punctat directorul CJRAE, Bogdan Godja. **JA-M.A.**

Durere?Hemoroizi?
Tratament modern fără operatie!
Medici cu experienţă în metodele moderne nechirurgicale,
posibilitate plata în rate.
10% reducere la tratament pentru pensonari
Varice?Ulcer Varicos?
Tratament modern şi eficient!
Fără intervenţie chirurgicală!
Artroză? Osteoporoză?
Tratamentul prin Rezonanţă Magnetica
Inovaţia anului 2014 în Germania
Recomandat în: MedTec
• osteoporoză, artroză, dureri de spate cronice, afecţiuni ale meniscului, vătămări dupa accidente, etc.
Alte Specialităţi:
• Dermato - Venerologie • Gastroenterologie •
• Chirurgie Generală • Urologie • Medicină Internă •
Arad: LaurusMedical clinics MBST
0257 213 888 www.laurusmedical.ro
Bucureşti Cluj Galaţi Piteşti Ploieşti Bacău Suceava Brăila Focşani
aradjob.ro

„Personalităţi” în orchestră

Orchestra de muzică folclorică „Rapsozii Zărandului”, invitată la „Personalităţi arădene”.

„Rapsozii” în concert FOTO: FAN

ARAD. Îndrumată, ani de-a rândul, de reputatul folclorist arădean Ioan T. Florea, care şi-a pus amprenta asupra repertoriului şi modului de interpretare a cântecelor populare, orchestra de muzică folclorică „Rapsozii Zărandului” ajunge, de-a lungul unei activităţi deosebit de bogate şi de apreciate, să se numere printre cele mai bine cotate orchestre de gen din România.

Păstrătoare a „dinamicii tradiţionale” (Gruia Stoia - etnomuzicolog), a jocurilor originale şi străvechi din Podgoria Aradului, dar şi a modelului de taraf tradiţional arădean, orchestra a fost considerată de regretata realizatoare TV, Marioara Murărescu a fi: „Cea mai bună orchestră folclorică din Transilvania”.

Admiratorii muzicienilor, prietenii, dar şi iubitorii de muzică folclorică de calitate sunt invitaţi să vină astăzi, 18 martie, la ora 13.00, la Biblioteca Judeţeană, pentru o întâlnire de neuitat cu orchestra arădeană „Rapsozii Zărandului”, în actuala componenţă: Traian Roman, Florin Gherghel, Victor Varadi, Liviu Birta, Cosmin Puican, dirijorul şi taragotistul Petrică Paşca. **JA-V.F.**

Cu solistele

Prezente vor fi şi solistele formaţiei: Cornelia Căprariu, Rodica Ardelean Oniţa, Malvina Nagy.

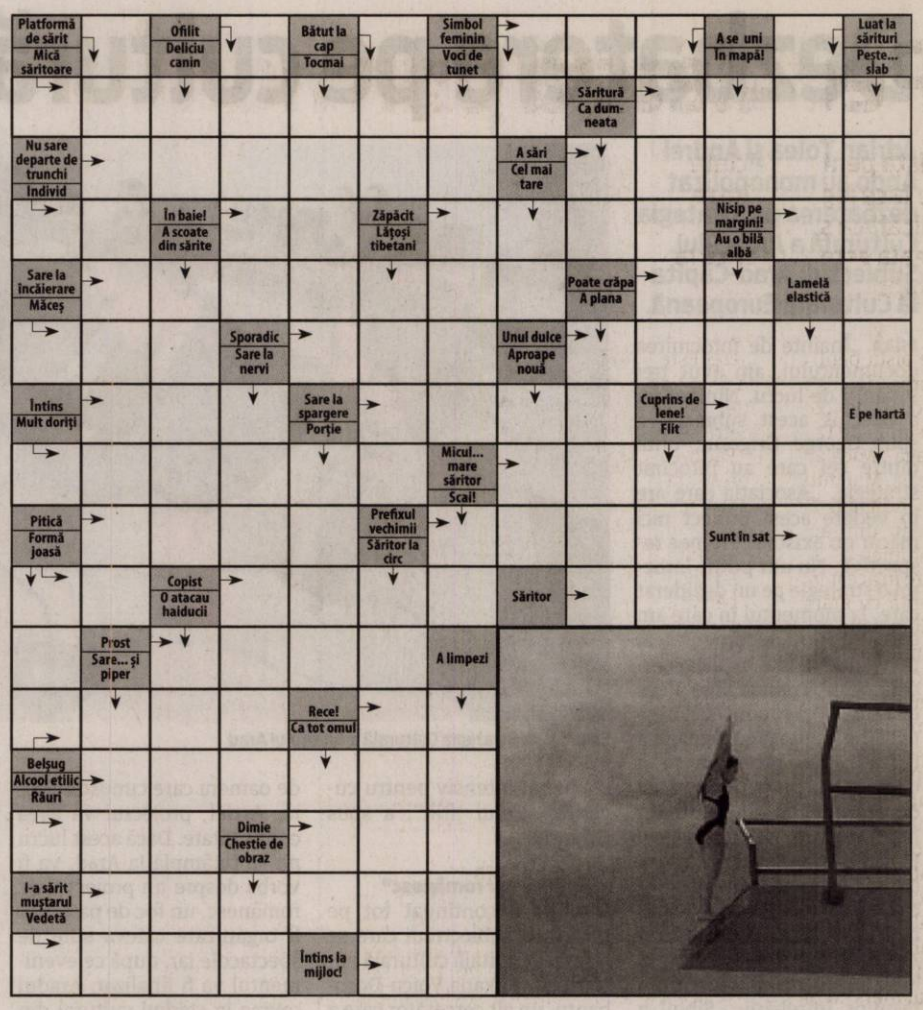

Citire apometre

Joi, 19 martie 2015. Blocuri 7-48 Pasaj, I. Suciu, I. Maniu, 201-255A, 326-367, 551-585, 601-620, 701-734 Micălaca, blocuri zona Gării, Avrig, M. Costin, N. A. Dragomir, Bihorului, O. Ghibu, Calea 6 Vânători, Roşiori, blocuri Calea Aurel Vlaicu „A”, „N”, Haţeg, Fluturilor, Predeal, blocuri Calea Romanilor, Patria, Haiducilor, M. Scaevola, blocuri C. Coposu, T. Vladimirescu, P-ţa Spitalului, Ghiba Birta, Banu Mărăcine, Păşunii, Gherghinei, Abrud, Digului, Şt. O. Iosif, Mierlei, Salontei, Prunului, Ţichindeal, Ulpiu, Alunului, Zânelor, Nădejde, Emilian, Laurian, Aron Pumnul, Ghioceilor, Lupeni, Craiovei, Lăcrămioarelor, Nufăr, T. Brediceanu, Dragoş Vodă, Porumbacului, Vulturilor, Veseliei, Mehedinţeanu, Filotei, Volta, Lungă, Rosmarinului, Dumbrava Roşie, Vadului, Cuptorului, Podului, Bulgară, Rodnei, L. Rebreanu, Ardealului, Iancu Jianu, Milcov, D. Cantemir, Toporaş, Arcaşilor.

SOLUŢIA INTEGRAMEI DIN NUMĂRUL PRECEDENT

L ■ P ■ P ■ EVA ■ G ■ MAIONEZA ■ GREP ■ MARASM ■ OIERI ■ DA ■ TUT ■ URLA ■ N ■ INOCENTA ■ LC ■ TEACA ■ OANA ■ UZ ■ O ■ SA ■ OR ■ JERBE ■ CM ■ LIMONADA ■ M ■ APEL ■ COD ■ NEO ■ UNA ■ ASI ■ AVANS ■ DIG ■ UT ■ LA ■ ARC ■ ROZA ■ A ■ MIT ■ INC ■ NECTAR ■ GALBENA

UNIUNEA EUROPEANĂ · GUVERNUL ROMÂNIEI · Fondul Social European POSDRU 2007-2013 · Instrumente Structurale 2007-2013 · GUVERNUL ROMÂNIEI MINISTERUL MUNCII, FAMILIEI PROTECŢIEI SOCIALE ŞI PERSOANELOR VÂRSTNICE OIRPOSDRU REGIUNEA VEST · FUNDAŢIA ROMÂNO – GERMANĂ VLADIMIRESCU

Investeşte în oameni!

FUNDAŢIA ROMÂNO – GERMANĂ Vladimirescu
în parteneriat cu: ASOCIAŢIA ALDMARIDIM, PRIMĂRIA COMUNEI BÂRSA, PRIMĂRIA COMUNEI GURAHONŢ ŞI PRIMĂRIA COMUNEI SĂVÂRŞIN

ORGANIZEAZĂ GRATUIT PENTRU PERSOANELE INACTIVE ŞI ŞOMERII DIN MEDIUL RURAL

curs de iniţiere:
CONTABILITATE

Informaţii şi înscrieri:
➢ Vladimirescu, str. Gării, nr. 59, telefon: 0751–119347 – Nemczov Monica

proiect: ***„OCUPPAT – Organizarea de Cursuri de Pregătire Profesională şi Antreprenoriat la Ţară” - ID 128576***
cofinanţat din Fondul Social European prin Programul Operational Sectorial Dezvoltarea Resurselor Umane 2007-2013

(918874)

SC TEXTILE MEDICALE SRL
ARAD, ZONA INDUSTRIALA VEST, STR. III, NR. 1

SC TEXTILE MEDICALE SRL
ANGAJEAZĂ:

- **OPERATORI CONFECTIONERI LA MASINI DE CUSUT INDUSTRIALE;**
- **ELECTRICIAN**
- **ELECTROMECANIC**
- **TEHNICIAN TRICOTAT**

CERINŢE:
- Experienta profesionala relevanta in domeniu
- Seriozitate si spirit de echipa
- Disponibilitate program de lucru pe schimburi

OFERIM:
- Conditii optime mediu de lucru
- Salarizare avantajoasa conform competentelor
- Prima de prezenta
- Prima de productie in functie de performantele obtinute
- Tichete masa
- Transport asigurat (inclusiv decontare abonamente transport)

INFORMATII SUPLIMENTARE:
CV-urile se depun la sediul societatii sau fax **0257 274 200**
Informatii suplimentare se pot obtine la telefon: **0722 670 036** sau **0257 467 609**, persoana de contact: **Alina Caras.**
(0524 - H 906851)

SC VDS BALCAN TRADE SRL
ANGAJEAZA
OPERATORI MASE PLASTICE

Cerinte:
- **acuitate vizuala**
- **atentie la detalii**
- **capacitate de lucru in echipa**

Beneficii:
- **pachet salarial atractiv in functie de realizari**
- **conditii de munca la standarde occidentale**
- **transport asigurat**
- **tichete de masa**

Pentru informatii suplimentare va rugam sa sunati la: 0257/21.66.24 sau sa depuneti un CV la sediul firmei din Micalaca, Calea Radnei FN.
(930003)

S.C. **GOSPODĂRIREA COMUNALĂ ARAD** S.A., cu sediul în Arad, B-dul Iuliu Maniu, f.nr., organizează selecţie de dosare pentru alegerea membrilor în consiliul de administraţie.
Dosarele se vor depune la registratura de la sediul S.C. Gospodărirea Comunală Arad S.A. până la data de 27.03.2015, ora 12,00.

Condiţii:
- cetăţenie română, cetăţenie a altor state membre ale UE sau a statelor aparţinând spaţiului EE şi domiciliul în Romania,
- experienţă în activitatea de administrare/management a/al unor întreprinderi publice profitabile sau a/al unor societăţi comerciale profitabile în domeniul de activitate al societăţii comerciale,
- studii superioare de lungă durată absolvite cu diplomă de licenţă,
- vechime în specialitate de minim 1 an,
- competenţe manageriale, tehnice şi personale

Se vor depune următoarele acte:
- copie CI;
- CV format european;
- copii documente care atestă nivelul studiilor şi alte documente care atestă efectuarea unor specializări, copiile documentelor care atestă îndeplinirea condiţiilor specifice;
- carnet de muncă, conformă cu originalul, sau după caz, adeverinţe de vechime în muncă, meserie şi/ sau în specialitatea studiilor;
- cazier judiciar sau o declaraţie pe proprie răspundere (model se procură de la sediu societăţii)
- declaraţie pe proprie răspundere care să confirme acordul candidatului de a se procesa datele sale personale în scopul procedurii de recrutare şi selecţie, precum şi de a se putea verifica informaţiile furnizate (modelul se procură de la sediul societăţii).

Informaţii suplimentare la tel: **0257/270352** şi la sediul societăţii.
(941679)

MVT Logistic Timişoara
angajează
şofer
pentru trafic internaţional.
Informaţii la telefon ***0731.660.381.***
(929080)

SERVICE CAMIOANE
ANGAJĂM
ELECTRICIAN/ELECTRONIST,
cu experienţă minim 1 an în domeniul camioanelor şi semiremorcilor, pentru camioane şi semiremorci.
Informaţii la tel.: 0729 039 048
(940755)

EUROCONSULT
smart's partner

EUROCONSULT S.P.R.L. lichidator judiciar al S.C. ECODIESEL S.R.L.
societate în faliment, in bankruptcy, en faillite

ANUNŢĂ
vânzarea prin licitaţie publică a unor active si bunuri aparţinând S.C. ECODIESEL S.R.L. cu sediul social în localitatea Balc, judeţul Bihor, str. Primăverii nr. 46/A, înregistrată la Registrul Comerţului Bihor sub nr. J05/388/2003, având Codul Unic de Înregistrare Fiscală RO15321688, în prezent sub incidenţa Legii nr. 85/2006

Bunurile scoase la licitaţie sunt:
1. FABRICĂ BIODIESEL **preţ 1.118.040 lei**
situată în localitatea Livada, teren 13.897 m2 construcţii 921 m2 instalaţii pentru producţia de biodiesel
2. GOSPODĂRIE ANEXĂ **preţ 335.760 lei**
situată în localitatea Balc teren cu construcţii de 6.235 m2, fosta fermă zootehnică
3. ŞTRAND **pret 26.880 lei**
situat în localitatea Balc, parcela de teren de 3.820 m2, fosta zonă de agrement
4. TEREN ARABIL **preţ 33.360 lei**
situat în localitatea Balc, teren agricol în suprafaţă de 31.018 m2
5. CANTINĂ **preţ 969.000 lei**
situat în localitatea Balc, teren cu construcţii de 600 m2, fosta cantină a rafinăriei Crişan
6.INSTALAŢII de PRELUCRARE NĂMOL REWOS 3.4 preţ 2.479.560lei
teren de 1.000 mp, cu construcţii şi instalaţii cu destinaţie specifică de deshidratare nămol tehnologic
7. DIVERSE MIJLOACE FIXE ŞI UTILAJE folosite în industria de prelucrare a ţiţeiului conform listei din caietul de sarcini
8. APARATURĂ de LABORATOR folosite in industria de prelucrare a ţiţeiului conform listei din caietul de sarcini
9. MAŞINI şi UTILAJE de TRANSPORT, conform listei din caietul de sarcini
10. TEHNICĂ de CALCUL, conform listei din caietul de sarcini
11. STOCURI de MAGAZIE, conform listei din caietul de sarcini
12. PRODUSE şi REZIDUURI PETROLIERE, conform listei din caietul de sarcini.

Licitaţia va avea loc în data de 23.03.2015, ora 12.00, la sediul lichidatorului judiciar EUROCONSULT S.P.R.L., din Arad, str. Dr. Ion Georgescu nr. 4/A.

Descrierea detaliată a activelor şi bunurilor scoase la vânzare, regulamentul de licitaţie precum şi condiţiile de participare la licitaţie sunt parte a Caietului de sarcini ce poate fi achiziţionat, până cel târziu în data de 23.03.2015, ora 11.00, de la sediul lichidatorului judiciar. Preţurile nu conţin tva; tva-ul se va calcula cu respectarea prevederilor Codului Fiscal.

Detalii suplimentare, consultări de documentaţii, programări de vizite la amplasament se pot obţine la:
Tel: +40-257-257-143, +40-723-133-762. E-mail: office@euroconsult.ro Persoana de contact: Annamaria Kocsis.
EUROCONSULT S.P.R.L.
prin asociat coordonator Isai Ioan
(931781)

FIRMA SPECIALIZATA IN SERVICII DE CURATENIE
ANGAJEAZA
PENTRU CENTRU COMERCIAL ATRIUM
SITUAT IN CALEA AUREL VLAICU:
- **OPERATOR CURATENIE**
  - SALARIU NET: 850 RON.

RELATII TEL.: 0735.300.391 / 0729.005.137 / 021.223.44.77
(931237)

www.aradon.ro

RECLAME

Pedalează prin noroi şi mizerie

Pista pentru biciclete ce face legătura între Micălaca şi Pădurea Ceala este acoperită la propriu cu pământ.

ARAD. Pământ, noroi şi mizerie pe pista pentru biciclete! Este vorba de pista aflată în plin proces de construcţie, pe o distanţă de 12,5 kilometri, care leagă Micălaca de Pădurea Ceala. Mai mulţi cititori se arată indignaţi faţă de un segment din această pistă, în apropierea străzii Mărului, care în acest moment este acoperită cu grămezi de pământ. „Cum este posibil ca atunci când termini de asfaltat să acoperi cu pământ toată pista pentru că mai ai ceva de făcut? Am văzut că au făcut un şanţ... Însă nu pot să îmi explic ce e în capul lor. Lucrează, parcă, după cum îi „taie" capul. Nu puteau să pună o folie ca să protejeze asfaltul nou turnat?", se întreabă unul dintre bicicliştii supăraţi care a semnalat pe adresa redacţiei Jurnal arădean această problemă. Un alt cititor ne spune: „Am mai mers cu bicicleta pe acest traseu şi se vede că mai au de lucru la el. Din păcate, în zona de la marginea cartierului Faleza-Sud spre Pădurea Ceala, pista este folosită de rromii din zonă. Mai o căruţă, mai un taxi...Sincer nu ştiu dacă această pistă va mai fi nouă şi la recepţie...Până când va fi deschisă oficial, sunt sigur că va fi distrusă!".

Pistă acoperită de pământ FOTO:I.G.

Licitaţia din 2013

Prima certitudine legată de construcţia unei piste pentru biciclete a apărut în Jurnal arădean pe 8 octombrie 2013. La acea dată s-a anunţat că a fost alocată o sumă de 9 milioane lei pentru construcţia a 15 kilometri de pistă pentru biciclete pe traseul Podul Micălaca - Zona Maranata - coboară pe malul Mureşului - trece pe sub Pod Decebal - urcă pe dig în dreptul Bazei Sportive UTA - trece pe sub Podul Traian - Faleză Sud. Ulterior din Alfa va porni o pistă spre 3 Insule şi una spre Bodrog.

Pe 27 decembrie 2013, în materialul „Şapte peţitori la pista pentru biciclete", arădenii au aflat că şapte firme au depus ofertele la licitaţie, din care două firme prin asociere au câştigat licitaţia: SC. Sylc Con Trans SRL şi SC Electro - Construct SRL Arad. Suma de 9.191.750 lei alocată pentru această construcţie a scăzut la 5.494.332 lei, adică la jumătate.

Semnarea contractului

Pe data de 8 ianuarie 2014, primarul Aradului, Gheorghe Falcă, a semnat contractul de construcţie a 12,5 kilometri de pistă cu firmele amintite mai sus, împreună cu încă o firmă (SC Lile Service General Costruction SRL). În cadrul lucrării, pe lângă construcţia pistei propriu-zise (1 metru lăţime prin oraş, respectiv 2 metri lăţime pe malul râului Mureş), constructorul s-a angajat să realizeze de-a lungul pistei: mobilier stradal (bănci şi coşuri de gunoi), iluminaţie pe timp de noapte, instalaţii de-a lungul traseului de umflare a pneurilor şi de verificare a presiunii.

Pista, gata în 2016

Termenul de finalizare al pistei pentru biciclete a fost stabilit pentru începutul anului 2016. „Termenul de finalizare pentru construirea a celor 12,5 kilometri de pistă pentru biciclete este de 24 de luni, ceea ce înseamnă că lucrarea va fi gata la începutul anului viitor. În acest moment se lucrează la iluminatul public al pistei, iar avansarea lucrării este destul de bună", a declarat Corina Drăghici, purtătorul de cuvânt al Primăriei Arad. Nu ne rămâne decât să sperăm că, până la inaugurare, pista nu va fi stricată de lucrări adiacente sau vandali. **JA-I.G.**

Pericol în Subcetate

Şi în zona unde pista pentru biciclişti trece pe centură pe lângă cartierul Subcetate, în dreptul blocurilor, muncitorii au scos pământul pentru efectuarea lucrărilor la stâlpii de iluminat. Până aici nimic grav. Doar că tot pământul scos este aşezat exact la intersecţia dintre stradă şi centura care face legătura cu Aradul Nou, reducând vizibilitatea şoferilor la zero. „De aici până la o nenorocire mai este doar un mic pas. Se poate întâmpla oricând un accident nefericit deoarece pur şi simplu nu ai vizibilitate. Trebuie să se întâmple ceva ca să se ia măsuri, pentru ca cineva să vină să ridice pământul de acolo?", se întreabă un alt cititor al ziarului.

Începe Festivalul de Muzică Contemporană

Prima ediţie a festivalului se va desfăşura în perioada 19-22 martie.

ARAD. Patru zile dedicate muzicii contemporane, patru zile în care arădenii vor asculta creaţii muzicale moderne şi contemporane, creaţii ale timpului nostru. Evenimentul debutează prin concertul simfonic de joi, ora 19 când publicul se reîntâlneşte cu dirijorul Roberto Salvalaio şi grupajul simfonic propus de maestrul italian, care cuprinde Verklärte Nacht, cea mai celebră dintre lucrările timpurii create de iniţiatorul celei de a doua şcoli vieneze, Arnold Scönberg, două partituri de mijloc de secol XX - Concertul pentru trompetă de Alexander Arutiunian(solist Sergiu Cârstea) şi Concertul românesc de Gyorgy Ligeti, scris în tradiţia Rapsodiilor lui George Enescu şi a Dansurilor populare româneşti de Bela Bartok şi un autograf Cornel Ţăranu, Siciliana blues, o partitură din 1998, în care rolul principal îi revine pianului (solist Sorin Dogariu).

Seara de vineri

Cluj - à la carte este titlul serii de vineri, 20 Martie, aceeaşi oră 19.00 marcând începutul întâlnirii cu muzica şi muzicienii oraşului transilvan. O primă parte cu soprana Daniela Păcurar, trombonistul Mircea Neamţ Gilovan şi duo-ul pianistic Consens XX (Mihaela Gavriş şi Vera Negreanu) reuneşte creaţii ale generaţiilor tinere şi mature de compozitori ai Clujului, într-un program prezentat de prof. univ. dr. Adrian Pop.

Afişul evenimentului FOTO: FAN

Seara continuă cu un spectacol de poezii - cântece - Cinci tablouri cu umbre(le), un experiment componistic novator, marca Constantin Rîpă, texte de poeţi clujeni subliniate prin mişcarea şi gestica protagoniştilor - Fülop Timea, Laura Essig, Ion Stancu, Andrei Cheteleş, Sergiu Coltan, acompaniaţi la pian de Cornelia Cuteanu şi Lucian Duşa. Regia artistică şi plastica scenică poartă semnătura Inei Hudea.

Seara de sâmbătă

O zi integral dedicată ansamblurilor şi instrumentelor de percuţie. Atelierul de la ora 12.00, susţinut de Mario Florescu şi Doru Roman va fi urmat de concertul maraton de la ora 19.00, al ansamblurilor Pro Musica Nova şi Percutissimo.

Duminică, dezbateri

Ultima zi de festival este destinată dezbaterilor şi evident muzicii. Simpozionul dedicat tendinţelor şi orientărilor stilistice în creaţia contemporană este programat pentru ora 10, dar de la orele 11.30 în programul zilei este menţionat recitalul pianiştilor Adriana şi Sorin Dogariu, în care se încearcă o radiografiere a fenomenului componistic din zona de vest a ţării.

Seara este o invitaţie în culturaafro & indiană şi cea balcanică, protagoniştii serii fiind Prabhu Edouard Trio şi Lucian Nagy. **JA-M.A.**

Cer scăderea TVA-ului la carne şi lapte

ARAD. Un grup de parlamentari liberali a depus, săptămâna trecută, un proiect de lege pentru completarea Codului Fiscal, conform căruia din cota standard a TVA aplicată produselor din carne şi lapte, TVA de plată către bugetul de stat să reprezinte 9%, iar diferenţa de 15% să rămână la producător, prin decontul de TVA, iar acesta să poată fi utilizat de producător exclusiv pentru investiţii proprii şi ameliorarea produselor, a arătat prim-vicepreşedintele PNL Arad, Adrian Ţolea. Acesta a specificat că iniţiativa vine în contextul în care evaziunea fiscală pe piaţa cărnii şi laptelui în România este uriaşă (600 milioane euro anual la carne şi 250-300 milioane euro la lapte). Totodată, mai spune Ţolea, „a fost analizată şi situaţia creată de embargoul impus de Rusia pentru toate produsele alimentare din UE". Dar, mai ales, de la 1 aprilie vor fi eliminate cotele de lapte, iar producătorii autohtoni nu vor putea face faţă concurenţei celorlalte ţări, care, având TVA mult mai redusă, au şi preţuri mai mici. Prin aplicarea acestor măsuri cu începere de la 1 aprilie 2014, spune Ţolea producătorii vor fi încurajaţi să creeze noi locuri de muncă şi valoare adăugată brută.

Adrian Ţolea FOTO: JA

În altă ordine de idei, Ţolea spune că deputatul Flavius Măduţa „minte cu neruşinare" când afirmă că pasajele Aradului nu se mai finalizează din cauza tergiversărilor firmelor clientelare PDL. De fapt, spune Ţolea, la pasajul de la CET nu mai lucrează nimeni pentru că oamenii de la firma respectivă nu sunt plătiţi de multe luni. „În ceea ce priveşte pasajul din Micălaca, mă întreb pe cine mai dau vina cei din PSD, pentru că tot dl. Măduţa ne spune că acel contract a fost reziliat în noiembrie 2014, adică acum patru luni. Ce i-a împiedicat pe cei din PSD, aflaţi la guvernare, să demareze procedurile pentru o nouă licitaţie?", mai spune Ţolea. **JA-S.T.**

Clasa pregătitoare, etapa a doua de înscriere

ARAD. S-a încheiat prima etapă de înscriere a copiilor în clasa pregătitoare. Au fost depuse şi validate cereri pentru 3.468 de copiii din care 354 şi-au depus cererea la alte şcoli decât la cea de circumscripţie. Şi ca de fiecare dată au fost câteva şcoli unde au fost solicitări mai multe decât numărul de locuri, precum Gimnazială nr.5, Colegiul Naţional. „Vasile Goldiş", Colegiul Preparandia, Gimnazială „Caius Iacob" sau „Aurel Vlaicu", Liceul German sau Gimanazială „Mihai Eminescu". Pentru aceste situaţii „ISJ a aprobat în şedinţa Consiliului de Administraţie din 13.03.2015 suplimentarea numărului de locuri, respectiv a numărului de clase, în baza solicitărilor venite din partea unităţilor de învăţământ" se arată în comunicatul instituţiei.

Elevii înscrişi, numărul locurilor rămase libere şi lista copiilor neînscrişi după prima etapă vor fi afişate în intervalul 20 - 21 martie, atât în unităţile de învăţământ, cât şi pe site-urile acestora şi al Inspectoratului Şcolar.

Clasa întâi

Pe 13 martie s-a încheiat şi prima etapă de înscriere a copiilor în clasa I, în unităţile şcolare din circumscripţia de care aceştia aparţin. Pentru părinţii care doresc înscrierea copiilor în alte unităţi de învăţământ decât cele de circumscripţie, MECS a alocat perioada 23 martie - 3 aprilie. În data de 10 aprilie, la sediul fiecărei unităţi de învăţământ, vor fi afişate listele finale ale copiilor înscrişi în clasa I.

A doua etapa

A doua etapă de înscriere se va desfăşura în perioada 24 martie - 3 aprilie 2015, iar în 10 aprilie se vor afişa rezultatele finale. Între 13 - 17 aprilie, Inspectoratul Şcolar Judeţean va soluţiona toate cazurile nerezolvate după finalizarea celei de-a doua etape de înscriere. **JA-M.A.**

Viaţă de şcolar FOTO: FAN

Cere finanţarea învăţământului

Claudia Boghicevici a solicitat, în numele deputaţilor PNL, finanţarea învăţământului preuniversitar, conform legii.

Claudia Boghicevici FOTO: RZV

ARAD. Deputatul PNL, Claudia Boghicevici, a solicitat, în cadrul şedinţei comune a Comisiei pentru Muncă şi a Comisiei pentru Buget din Camera Deputaţilor, finanţarea integrală a sistemului de învăţământ preuniversitar conform prevederilor din Legea Educaţiei Naţionale începând cu 15 septembrie 2015, în condiţiile în care actualul guvern PSD a adoptat o ordonanţă de urgenţă prin care finanţarea pentru sistemul preuniversitar particular şi confesional acreditat se amână până la 31 decembrie 2016. Deputatul Claudia Boghicevici a propus ca în lipsa alocărilor bugetare pentru acest an, această finanţare să fie acoperită la rectificarea bugetară din iulie-august anul acesta.

„Legea Educaţiei spune foarte clar că statul asigură finanţarea de bază pentru toţi preşcolarii şi pentru toţi elevii din învăţământul general obligatoriu de stat, particular şi confesional acreditat, în limitele costului standard per elev sau per preşcolar, după metodologia elaborată de Ministerul Educaţiei, dar, cu toate acestea, de 3 ani încoace guvernul Ponta refuză să finanţeze conform legii învăţământul preuniversitar particular şi confesional acreditat. După ce Senatul a votat finanţarea obligatorie de la 15 septembrie 2015, şi nu 31 decembrie 2016, cum doreşte guvernul PSD, astăzi şi deputaţii PNL din Comisiile pentru Muncă şi Buget au dat mesajul că prevederile legale în domeniu nu sunt negociabile şi au susţinut varianta votată la Senat. Având însă în vedere că deputaţii Puterii din aceste comisii au susţinut varianta iniţială a Guvernului, este nevoie de un vot raţional al plenului Camerei Deputaţilor pentru ca Legea Educaţiei să fie în sfârşit respectată de către actualul guvern", a declarat deputatul PNL. **JA-S.T.**

JURNAL ARĂDEAN

Ultimatum pentru turn!

Proprietarii Palatului Neumann au cerut timp de gândire o săptămână, pentru a decide cum îi pun în siguranţă pe arădenii care trec pe lângă clădirea a cărui turn stă să cadă.

Se roagă să nu cadă turnul o săptămână FOTO: JA

ARAD. Fără tragedii timp de o săptămână! Aceasta este speranţa tuturor: a Primăriei Arad, a proprietarilor Palatului Neumann, (probabil) a Inspecţiei de Stat în Construcţii, dar mai ales a trecătorilor, cei direct ameninţaţi cu moartea de turnul acestei clădiri. Cade palatul, sau mai exact turnul lui. Un fapt evident. Speranţa e legată de momentul la care se va prăbuşi şi de dezastrul pe care îl va lăsa în urmă. Măcar o săptămână să mai stea în picioare, până când proprietarii vor decide cum vor proteja pietonalul din vecinătatea acestuia. Termenul de o săptămână este ultimatumul primit de la Primăria Arad, în întrevederea pe care aceştia au avut-o luni, în Sala Ferdinand a Palatului Administrativ. Cu câteva zile înainte, Municipalitatea i-a invitat pe proprietari la şedinţă prin toate mijloacele posibile. Totul pentru a-i informa cu privire la obligaţiile proprietarilor cu privire la întreţinerea imobilului şi măsurile ce se impun pentru siguranţa circulaţiei publice în zona adiacentă clădirii situate pe Bulevardul Revoluţiei nr. 78 - Palatul Neumann.

O iniţiativă lăudabilă, dar mai ales necesară în condiţiile date, dar care nu a fost apreciată de toţi proprietarii imobilului aflat în cădere liberă. Potrivit informaţiilor pe care le deţinem, doar 30 la sută dintre proprietarii de apartamente din imobil s-au prezentat la întrevedere, iar aceştia au venit, desigur, fără soluţia salvatoare. Ceilalţi, se spune, sunt proprietari străini sau plecaţi în străinătate şi aproape imposibil de contactat. O situaţie care, însă, nu-i absolvă de vină pe niciunul dintre cei 60 de proprietari, în cazul în care turnul Palatului Neumann va cădea cu adevărat. Toţi vor fi responsabili pentru pagubele materiale şi posibilele pierderi de vieţi omeneşti.

Variantele

Aceasta este şi una dintre informaţiile pe care le-au furnizat reprezentanţii Primăriei Arad la întrunirea de luni din celălalt palat. Reprezentanţii Municipalităţii le-au pus în vedere celor prezenţi faptul că sunt obligaţi să pună în siguranţă imobilul, iar până atunci (căci operaţiunea nu va fi una uşoară fiind vorba de un monument istoric pentru care e nevoie de aprobări peste tot), să pună în siguranţă domeniul public din vecinătatea clădirii. Li s-a explicat că există şi varianta în care Primăria va pune în siguranţă trotuarul, prin realizarea unui tunel din lemn, însă costurile acestuia vor cădea, în cele din urmă, tot în sarcina proprietarilor din Palatul Neumann.

Unul dintre cei mai cunoscuţi arhitecţi ai Aradului, Cziszter Kalman, le-a prezentat şi soluţia care se află la îndemâna proprietarilor: o protecţie cu parapeţi în imediata vecinătate a turnului.

Nicio decizie

Cum la întâlnire nu erau prezenţi nici măcar jumătate din proprietarii din imobil şi cum nimeni nu s-a arătat nici până acum dispus să cheltuiască proprii bani pentru a salva întreaga clădire, cei care au apartamente în imobil şi care au fost prezenţi la întrevederea cu Primăria au cerut un timp de gândire de o săptămână. Din informaţiile pe care le-am primit, peste o săptămână proprietarii vor veni cu soluţia aleasă: fie protejarea trotuarului de către Primărie, cu recuperarea banilor de la proprietari, fie protecţia din jurul turnului, realizată direct de proprietari.

ADRIANA BARBU
adriana.barbu@russmedia.ro

Zeci de atenţionări

Ar fi vorba, ce-i drept, de un pas înainte faţă de banda de protecţie pe care arădenii nu o bagă în seamă fără să ştie că aceasta ar putea trage linie între viaţă şi moarte, între o poveste frumoasă şi o tragedie care ar putea rămâne definitiv înscrisă în istoria Aradului. Un lucru a rămas în continuare bătut în cuie: până la reabilitarea acestei clădiri istorice, drumul e lung. Foarte lung. Şi presărat cu multe ultimatumuri, ameninţări, amenzi şi rugăciuni. Fereastă Dumnezeu să nu cadă turnul.

S-a lansat „Cartea portului popular din Arad”

ARAD. Rodica Colta este autoarea singurei lucrări-document care se referă la portul popular din judeţul Arad. Cu ajutorul financiar al Centrului Cultural Judeţean Arad şi după o lungă perioadă de documentare, autoarea şi-a lansat cartea în Sala Mare a Consiliului Judeţean Arad. „În decursul anilor am susţinut activităţile culturale, inclusiv în parteneriat cu primăriile am promovat ansamblurile locale. Această lucrare adună ce este mai frumos în portul popular din judeţul Arad. Prin această carte a fost acoperit un gol pe care l-am avut în ceea ce înseamnă portul popular. Prin sârguinţa multor oameni porturile populare au fost adunate într-o carte. Această lucrare-document nu era posibilă fără cei care au păstrat adevărate comori, cetăţenii judeţului care au păstrat porturile populare în casele lor”, a spus Nicolae Ioţcu, preşedintele Consiliului Judeţean Arad, care a fost prezent la lansarea cărţii „Portul popular din judeţul Arad”. „Am scris această carte cu sufletul, am scris-o pentru judeţul meu. În acest album se văd toate porturile din judeţul Arad, toată bogăţia noastră populară”, a subliniat Rodica Colta. **JA-A.G.**

Lansarea cărţii FOTO: A.G.

Circulaţia trenurilor între Arad şi Deva, blocată

ARAD. Circulaţia feroviară a fost blocată marţi dimineaţa, începând cu ora 11.40, între Arad şi Deva, din cauza unei basculante care a rupt firele electrice ale magistralei feroviare în zona Calea Şiriei, pe un drum judeţean. Se pare că şoferul basculantei nu a coborât bena autospecialei şi a agăţat firele electrice. Reprezentanţii CRF Călători, citaţi de Mediafax, au spus că doar un singur tren (este vorba despre trenul Regio 2705 Petroşani-Arad) era programat să circule pe linia respectivă în intervalul în care a avut loc incidentul şi a fost deviat, ajungând la destinaţie în Gara Aradul Nou. Circulaţia feroviară s-a reluat la ora 14.00. **JA-I.C.**

Un singur tren a fost deviat FOTO: FAN

Trei răniţi într-un accident în Micălaca

ARAD. Un Opel cu numere de Arad a ajuns sub un TIR, iar cele trei persoane din autoturism au fost rănite şi au fost transportate de urgenţă la spital. Accidentul a avut loc, ieri după amiaza, pe sensul de intrare în Arad dinspre Vladimirescu, la intersecţia cu Calea Şiriei. Din primele informaţii, se pare că şoferul autoturismului, care venea dinspre Vladimirescu, nu a acordat prioritate TIR-ului care venea de pe Calea Şiriei şi s-a oprit sub maşina de mare tonaj.

Cele trei victime au ajuns la Spitalul Judeţean Arad. Potrivit dr. Adrian Wiener, purtătorul de cuvânt al spitalului, cei trei au suferit politraumatisme, pentru doi dintre ei diagnosticul fiind mai sever: politraumatisme abdominale, posibil cu ruptură de splină. **JA-M.A.**

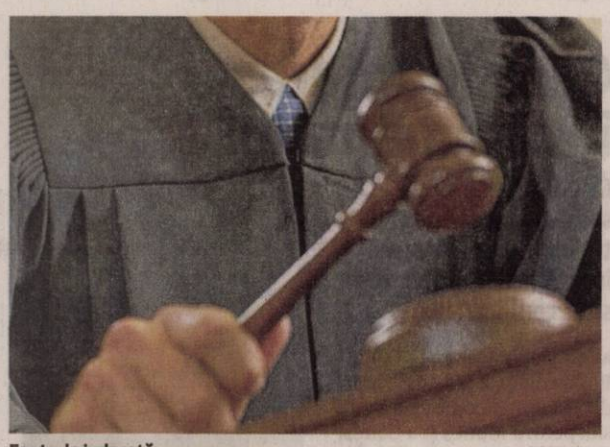

Fapta, la judecată FOTO: FAN

Crima din Sînicolau Mic

A fost lovită cu capul în faţă, apoi a fost azvârlită peste nişte cărămizi. Căzătura i-a fost fatală.

ARAD. Cearta dintre victimă şi inculpat - pentru că întreaga situaţie a escaladat din această cauză - a început în casa celui care este trimis în judecată acum pentru loviri cauzatoare sau vătămări cauzatoare de moarte. Acolo, victima a fost lovită de inculpat cu capul în faţă, apoi a fost dată afară din locuinţă. Când a fost azvârlită în curte, victima a căzut peste nişte cărămizi şi a suferit răni foarte grave. A fost transportată la spital, însă, după aproximativ o săptămână, a decedat.

Fapta a avut loc în 22 decembrie 2014, victima decedând la 1 ianuarie 2015. Inculpatul a fost arestat preventiv. Potrivit procurorilor Parchetului de pe lângă Tribunalul Arad, „în seara zilei de 22.12.2014, victima I.M.I.S. a fost agresată în locuinţa inculpatului S.E., situată în cartierul arădean Sînicolau Mic, mai exact a fost lovită de inculpat cu capul în faţă, după care a fost aruncată de acesta afară din casă, pe terenul din curte unde se aflau împrăştiate mai multe cărămizi, împrejurare în urma căreia victima a suferit un politraumatism cu componentă cranio-facială, multiple fracturi costale şi ale sternului, leziuni consecutive cărora, pe fondul unui organism cu alte afecţiuni, a decedat în data de 01.01.2015”. Dosarul va fi soluţionat de judecătorii Tribunalului Arad. **JA-I.C.**

Poliţiştii s-au întâlnit cu elevii de la Ineu şi Cermei

INEU. În cadrul parteneriatului dintre Inspectoratul de Poliţie Judeţean Arad şi Direcţia Generală de Asistenţă Socială şi Protecţia Copilului Arad, zilele acestea, poliţiştii de prevenire au fost prezenţi în mijlocul elevilor de la Grupul Şcolar Industrial „Mihai Viteazul” Ineu şi de la Şcoala Gimnazială Cermei. Potrivit IPJ Arad, „informarea şi sensibilizarea elevilor din unităţile de învăţământ de pe raza judeţului Arad, cu privire la consecinţele săvârşirii unor fapte penale, atât din punct de vedere al autorilor, cât şi al victimelor infracţiunilor este, în continuare, o prioritate a poliţiştilor, motiv pentru care în această perioadă se continuă activităţile pentru prevenirea delincvenţei juvenile şi a victimizării elevilor”. **JA- I.C.**

Sfaturi de la poliţişti FOTO: FAN

SC CENTRU MEDICAL DR NEAMŢIU
DERMATO-VENEROLOGIE
- Consultaţii gratuite cu bilet de trimitere
- Radiocauterizare
- Crioterapie
- Dermatoscopie
- Ionoforeză
- Dermato-cosmetologie
- Microdermaabraziune cu diamante
- IPL + RF + E-LIGHT
- Epilare progresiv definitivă
- Fotorerejuvenare
- Îndepărtare pete soare, vârstă, vascularizaţie inestetică
- Acnee vulgara, rozacee, cuperoză

Arad, str. Posada nr. 50 Tel. 0745-596-312. (8475 - H 794120)

Sport

„Vizitiu poate obține un rezultat important la mondialele de juniori

Adrian Jigău, antrenor haltere, CS Municipal Arad

28

martie reprezintă ultima șansă a celor 31 arbitrii și arbitrii asistenți din fotbalul județean care nu au trecut sesiunea de retestări fizice sau teoretice și celor 32 arbitrii și arbitrii asistenți care nu s-au prezentat la testele din această primăvară. Cine nu va fi declarat admis, nu va oficia la jocurile din actualul sezon.

Petre și Tănase, goluri arădene sub tricolor

ROTTERDAM. Cu trei arădeni în lot, reprezentativa de fotbal a României Under 17 a susținut, în Olanda, ultimele verificări înaintea Turului de Elită (Anglia, 21-26 martie): 1-4, cu Alkmaar și 2-0, cu Sparta Rotterdam. Printre marcatori s-au numărat și utiștii Ad. Petre și Tănase, în vreme ce Oaidă a fost titular. Pentru a ajunge la „europene", junii tricolori trebuie să fie între primele două într-o grupă cu Slovenia, Norvegia și Anglia. **JA-D.S.**

Bogdan Drecin

13 arbitri au absolvit cursul

ARAD. Departamentul tehnic din cadrul CJ Arbitri a dat publicității notele și calificativele la examenul de absolvire a cursului de arbitri de fotbal (octombrie 2014-martie 2015): Daniel Hanț, 9,50; Ștefan Tudor Groșan, 9,30; Cristian Sergiu Covaci, 9,20; Florin Vasile Petrovan, 9,00; Daniela Andreea Șușcă, 8,90; Beniamin Emanuel Borlea, 8,80; Alexandru Daniel Morar, 8,70; Victor Radu Brade, 8,60; Răzvan Paul Cătană, 7,80; Laurențiu Sergiu Mona, 7,80; Robert Silaghi, 7,70; Bogdan Drecin, 7,40; Gheorghe Alexandru Rancea, 7,20 - admiși; Alexandru Crudu, 6,70; Liana Nica, 5,90; Flavius Cuciula, 5,80; Alin Patrick Dehelean, 4,30 - reexaminați. **JA-D.S.**

Modești și cu picioarele pe pământ

Ineuanii sunt pe val: șase puncte din șase posibile. Antrenorul Cristi Sculici îndeamnă însă la modestie.

INEU. Puțină lume credea că CS Ineu va începe perfect returul, cu două victorii din două meciuri. Iar adversarele nu au fost de colo, așa că punctele sunt cu atât mai importante.

„Secretul? Munca"

CS Ineu nu a avut un parcurs prea bun anul trecut, dar acum iată că are altă față. „Nu există niciun secret. Munca e secretul nostru. E clar că anul trecut am avut o altă față, dar o echipă nu se poate forma în două luni. Am atenționat încă de atunci că lucrurile se vor schimba în bine anul acesta. Să nu se înțeleagă, însă, că toate le-am făcut la superlativ, nici vorbă, departe gândul de așa ceva, dar e o creștere față de turul campionatului. Sperăm să mergem pe același drum ascendent" - spune Sculici.

Bujor și Mașniță, decisivi

Față de tur, doi jucători sunt noi la Ineu și - poate nu întâmplător - sunt artizanii victoriilor. Tânărul Mașniță a marcat golul decisiv de la Lugoj și a deschis scorul cu Mama Mia Becicherecu Mic, iar în poartă, Bujor a făcut minuni. Sculici explică: „Cei doi sunt noi, e adevărat că au avut o contribuție decisivă la cele două victorii, dar să nu uităm că fiecare jucător în parte are importanța sa în cadrul echipei. Ceilalți nu au fost cu nimic mai prejos".

Ineuanii au bătut Becicherecu Mic, o victorie destul de surprinzătoare FOTO: FAN

Când se opresc ineuanii?

Vine meciul de la Hunedoara și se pune întrebarea: când se opresc ineuanii? Același Sculici spune: „Noi sperăm să nu ne oprim, dorim să câștigăm fiecare meci. Să fim însă modești și cu picioarele pe pământ, să câștigăm cât mai multe jocuri și apoi să vorbim".

LEO SFÂRA
leo.sfara@russmedia.ro

Trag pentre ei

După ce au scos „din joc" Becicherecu Mic, CS Ineu va juca și împotriva echipelor arădene, care se bat la promovare, Sebiș și UTA. „Nu mă gândesc încă la meciurile acelea, ci la proximul, care-i cel mai important, cel de la Hunedoara. Cu Sebiș și UTA vom evolua ca și cu celelalte echipe. Vom trage pentru noi, să câștigăm, iar presiunea va fi la ei. Doresc să promoveze cine-i mai bun, dar noi vom juca la fel cu ambele echipe" - conchide Sculici.

Gimnastele au strâns medalii în Cehia

ZLIN. În orașul Zlin (Cehia) au avut loc, recent, întrecerile din cadrul celei de a noua ediții a Open-ului Cehiei la gimnastică aerobică, la start fiind prezenți aproape 700 de concurenți din 13 țări. Din delegația tricoloră, alături de trei componenți ai lotului național, care au concurat la categoria seniori, au făcut parte sportivi de la CS Urania Arad, care au strâns 9 medalii.

„Acest concurs a fost o verificare pentru viitoarele întreceri naționale și internaționale la care vom participa. Remarc că majoritatea medaliilor au venit la categoria juniori I, nivel de la care se vor alege participanții la Campionatul European din Portugalia, din perioada 2-8 noiembrie", a spus, ieri, în cadrul unei conferințe de presă, Ramona Haidu (antrenor CS Urania).

Au urcat pe podiumul de premiere: Alexandra Perpelici (jun. 1 - individual), Francesca Morar (jun. 2 - individual), Zsofia Meszar, Barbara Huber, Francesca Morar (jun. 2 - trio), medalii de aur, Larisa Cuzmanov, Melinda Timotity, Larisa Barna (grup), Denis Sarca (individual), medalii de argint, Dacina Neciu (senioare), Larisa Cuzmanov (individual), Cuzmanov - Sarca (perechi), Cuzmanov, Timotity, Larisa Barna (trio), medalii de bronz. Patru dintre fete (Morar, Neciu, Meszar și Huber) vor participa, în week-end, la trialul pentru lotul național.

JA-D.L.

Un trio de succes pentru gimnastica tricoloră FOTO: FAN

Concurează la Openul Germaniei

BREMEN. Circuitul tenisului de masă mondial poposește în această săptămână în Germania. Bernadett Balint (locul 148 mondial), aflată în primul an de seniorat, va lupta pe trei fronturi, simplu, dublu (alături de israelianca Nicole Trosman) și Under 21, iar Dodean (30 ani) va concura la simplu și dublu (alături de bulgarul Stanislav Golovanov).

În primele meciuri de pe tabloul calificărilor la seniori, Balint joacă, miercuri, cu japoneza Marina Matsuzawa, iar Adrian Dodean, în aceeași zi, cu învingătorul din partida Theriault (Canada) vs Oostwouder (Olanda). Joi, debutează și proba de dublu, rivalele cuplului româno-israelian fiind singaporezele Lin/Zhou, iar perechea româno-bulgară îi va întâlni pe francezii Brossier/Robinot.

JA-D.L.

Halterofilii, în luptă cu greutățile

BUCUREȘTI. Comportare bună la primele competiții oficiale din acest an pentru halterofilii de la CS Municipal Arad (antrenori Adrian Jigău și Pavel Sebeșan). Primii care au intrat în concurs au fost cei mici, la Campionatul Național de juniori III de la București.

Rezultate: Luciana Condurache, loc I, cat. +48 Kg; Denisa Danciu, loc II, cat. 32 Kg; Adelina Vizitiu, loc II, cat. 40 Kg; Daniela Gărgar, loc III, cat. 40 Kg - feminin; Denis Danciu, loc II, cat. 28 Kg; Cosmin Krupla, loc II, cat. 32 Kg, Daniel Jigău, loc IV, cat. 28 Kg - masculin.

Tot în Capitală s-a desfășurat și Cupa României pentru juniori I, unde CSM Arad a înregistrat rezultate la fel de bune: Adrian Antal (56) și Sebastian Călugăreanu (85) - loc I, Florin Vizitiu (69), loc II; Alexandru Pap - loc IV, Emanuel Danciu - loc V și Emanuel Florescu - loc VII.

„Sunt mulțumit de rezultate, atât la cei mici, cât și la juniori, unde majoritatea sportivilor au fost sub vârsta categoriei. Toți s-au calificat pentru finala națională. Pe Vizitiu nu l-am forțat prea mult, pentru că era ușor accidentat. Trebuie să ne axăm pe Mondialele de juniori, unde putem obține un rezultat important, iar țința principală este calificarea la Jocurile Olimpice de la Rio de Janeiro. Și Adrian Lingurar poate face o figură frumoasă la Mondialele de cadeți de la Lima (Peru), de la începutul lunii aprilie", a declarat Adrian Jigău. **JA-D.S.**

Adrian Lingurar FOTO: JA

Minuni gastronomice de post

Cum să prepari reţete pentru postul Paştelui cu ingrediente sănătoase şi ieftine.

GUSTOS. E nevoie doar de puţină imaginaţie pentru ca postul să fie ţinut mai uşor. Preparatele care nu conţin carne iau un timp mai redus de pregătire, sunt mult mai sănătoase şi ajută la detoxifierea organismului. În general, în vechime, postul era mult mai aspru decât în prezent. Toate zilele erau de ajunare, adică abţinere completă de la orice mâncare şi băutură până în ceasul al nouălea din zi, spre seară. Exceptate de la ajunare erau doar zilele de sâmbătă şi duminică. În prezent, gospodinele inventează fel de fel de reţete pentru a trece cu bine peste perioada de post. Iată un meniu simplu, pentru toate buzunarele, foarte gustos şi sătios.

Ciorbă de sfeclă roşie

INGREDIENTE: 500 g sfeclă roşie, 500 g cartofi, 2 morcovi, 2 păstârnaci mici, 3 cepe medii, 2 ardei graşi (roşu şi verde), o legătură mare de leuştean, o legătură mică de pătrunjel, 4 linguri de ulei de măsline, 500 ml borş de casă.

MOD DE PREPARARE:
Toate legumele se taie mărunt apoi se pun la sotat puţin, doar până devin sticloase ceapa şi ardeiul. După câteva minute se adaugă morcovul, păstârnacul şi cartofii lăsându-se aşa încă cinci minute. Într-o oală se fierb doi litri de apă, după care se adaugă legumele sotate şi sfecla rasă pe răzatoarea de mere. Un secret al reţetei este sfecla nefiartă. Se opreşte puţină crudă pe care o veţi folosi la final pentru a da un aspect savuros ciorbei. După ce au fiert zarzavaturile câteva minute, turnaţi peste sfecla oprită (crudă) un polonic de supă din oală şi lasaţi-o în aşteptare până către final. Sfecla îţi va revărsa frumuseţea de culoare în lichidul respectiv.

Între timp, verificaţi gradul de fierbere al zarzavaturilor, potriviţi de sare şi când este totul fiert se adaugă borşul. Se lasă să dea în câteva clocote şi cu două minute înainte de final se adaugă şi zeama colorata din castronul în care s-a oprit sfecla. Când se stinge focul se adaugă în oală, jumătate din verdeaţă, restul în momentul servirii.

Sarmale cu ciuperci

INGREDIENTE: 500 g ciuperci, 500 g orez, 2 morcovi medii, 4 cepe, foi de varză murată, 6 linguri de ulei , pastă sau sos de roşii, mărar verde şi pătrunjel, piper proaspăt macinat, cimbru uscat, sare.

MOD DE PREPARARE:
Se toacă ceapa, se rade morcovul mărunt, ciupercile se toacă şi ele, orezul se spală, foile de varză se ajustează în funcţie de mărimea dorită a sarmalelor. Se rumeneşte puţin ceapa, se adaugă şi morcovul, iar după câteva minute se pun şi ciupercuţele. Se lasă câteva minute la sotat, până se evaporă apa. Se adaugă orezul şi 50 ml. apă şi se mai fierbe totul câteva minute. Se opreşte focul şi se lasă acest amestec la răcorit un sfert de oră.

Apoi se adaugă sosul/pasta de roşii, piperul, cimbrul, verdeaţa tocată mărunt, sarea, în cantitate mica, fiindcă varza este acră, aveţi grijă! Se omogenizează bine acest amestec şi se începe înfăşurarea sarmalelor, punând deasupra frunzei de varză câte

o linguriţă de compoziţie cu orez&ciuperci.

Când sunt gata înfăşurate toate sarmalele, se aşază într-o oală. Se presară printre ele boabe de piper, foi de dafin şi se toarnă după fiecare rând câte doua linguri de sos de roşii. Se acoperă cu un strat de varză tocată, crenguţe de cimbru şi se fierb la foc potrivit aproximativ o oră.

Tartă cu mere, nuci şi prune uscate

INGREDIENTE: 500 g foietaj, 700 g mere, 200 g prune uscate, 200 g miez de nucă, 150 g zahăr, o linguriţă scorţişoară, opţional: o lingură de miere pentru uns.

MOD DE PREPARARE:
Se dă drumul la cuptor şi se setează la 180 de grade. Se curăţă merele de coajă, se rad şi se călesc împreună cu scorţişoara şi zahărul, până se evaporă sucul lăsat. Se lasă să se răcească. Între timp se toacă miezul de nucă şi prunele uscate. Se întinde aluatul de foietaj, dezgheţat în prealabil, la temperatura camerei. Se taie în funcţie de forma de copt, ţinându-se cont să se lase o rezervă de 2 cm de jur împrejur, pentru a fi ridicat aluatul şi pe pereţii tăvii. Se trece la montarea tartei. Se căptuşeşte forma cu hârtie de copt şi se aşază foaia de aluat astfel încât să fie aluat şi pe pereţii tăvii. Se presară o mână de miez de nucă pe suprafaţa foii.

Apoi se pun straturi subţiri de mere, peste care se adaugă prunele tocate. Deasupra tartei se poate face un grilaj din resturile rămase de la decuparea aluatului sau dacă vreţi să fiţi în trend, decupaţi nişte floricele, că doar e primăvară! Se mai presară nucă printre floricele şi din acest moment tarta este gata de introdus la cuptorul preîncălzit. Se coace aproximativ 25-30 de minute, la 180 grade, până se rumenesc frumos motivele decorative. Se scoate din cuptor şi se ung cu miere de albine motivele decorative pentru luciu! Opţional se pot adăuga şi fructe de pădure: zmeură sau mure.

Reţete de la cititori

Tort de ciocolată

Este un tort delicios, cu două blaturi: unul galben şi celălalt maro, cu stafide şi însiropat cu lichior de cacao şi esenţă de rom.

Crema realizată cu cacao praf şi lichior de cacao este „cireaşa" de pe acest tort!

INGREDIENTE: Blatul I (galben): 150 g zahăr, 3 ouă, 7 linguri făină, 4 linguri apă rece. Blatul II (maro): 150 g zahhăr, 3 ouă, 3 linguri cacao, 2 linguri pline cu vârf făină, 4 linguri apă, 100 g stafide. Pentru cremă: 4 ouă, 400 g unt (2 pachete mari), 300 g zahăr, 4-5 linguri cacao cernută, 2 linguri lichior de cacao. Pentru sirop: 100 g apă, 8 linguri zahăr, esenţă de rom.

MOD DE PREPARARE.

BLATUL GALBEN: Se bat gălbenuşurile cu zahărul şi cu apa până devin cremoase. Apoi, se adaugă făina şi albuşurile bătute spumă. Se coace în formă rotundă, unsă cu untură sau ulei şi tapetată cu făină.

BLATUL MARO: Se bat gălbenuşele cu zahărul şi apa, se adugă cacaoa cernută, făina, stafidele şi albuşurile bătute spumă. Se coace tot în formă rotundă ca şi blatul galben.

CREMA:
Se fierb ouăle cu 300 g zahăr pe aburi. După ce se răcesc, se amestecă cu untul, din care s-a scos apa şi lichiorul de cacao

ASAMBLAREA:
Blatul galben se taie în două. Se pune prima parte pe platou şi se unge cu cremă. Apoi, se pune blatul maro, însiropat, iar deasupra a doua parte de blat galben. Se îmbracă tot tortul cu cremă şi se ornează după placul şi fantezia fiecăruia, apelând, evident, la „ornamentele" pentru torturi pe care le are. **POFTĂ BUNĂ!**

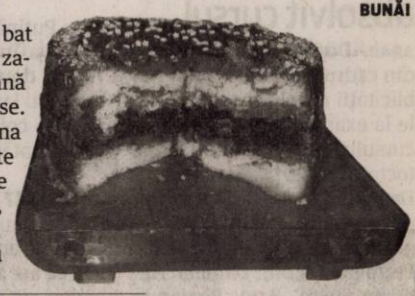

Reţetă de la cititoarea noastră fidelă.
GEORGETA VALENTINA CÂNPEAN, Arad

SC COMBINATUL AGROINDUSTRIAL OLARI SRL cu sediul sat Olari, com. Olari, nr. 532, jud. Arad, doreşte să obţină autorizaţie de mediu pentru punctul de lucru din sat Olari, com. Olari, JUD Arad unde se desfăşoară activităţile de CAEN 0142 – Cresterea altor bovine, având ca principale faze ale procesului tehnologic următoarele: cresterea si reproducerea bovinelor in sistem de stabulatie libera.

Măsuri de protecţie a factorilor de mediu:
apă: bazin vidanjabil;
aer: nu este cazul.
sol: platforma betonata.
gestiune deşeuri: contract soc. specializata;

Observaţiile publicului formulate în scris/informaţiile privind potenţialul impact asupra mediului se depun/pot fi consultate la sediul Agenţiei de Protecţia Mediului Arad, str. Splaiul Mureşului FN, tel.0257/280331, tel/fax. 0257/284767, timp de zece zile lucrătoare după data publicării prezentului anunţ. (941680)

Consiliul de Administraţie al PRECIZIA SCM, convoacă Adunarea Generală Ordinară a membrilor cooperatori în data de 03.04.2015, orele 9,00 la sediul unităţii BIJUTERIA din Arad, str. CERNEI, nr. 1, cu ordinea de zi:
1. Raportul administratorilor privind activitatea economică şi situaţia financiară pe baza Bilanţului contabil pe 2014.
2. Raport privind realizarea bugetului de venituri şi cheltuieli pe 2014.
3. Raportul cenzorului privind verificarea financiară pe 2014.
4. Aprobarea Bilanţului Contabil, a contului de profit şi pierdere pe 2014.
5. Raport privind îndeplinirea de către administratori a obligaţiilor din contractele de administrare.
6. Proiectul bugetului de venituri şi cheltuieli pe 2015.
7. Programul propriu de modernizare pentru 2015.
8. Criterii de performanţă pe 2015 prin Contractele de administrare (anexe).
9. Sistemul de salarizare şi adoptatea hotărârii privind raporturile de muncă pe 2015.
10. Aprobarea retragerii din calitatea de membru cooperator.
11. Diverse.

Consiliul de Administraţie al PRECIZIA SCM, convoacă Adunarea Generală Extraordinară a membrilor cooperatori în data de 03.04.2015, orele 11,00 la sediul unităţii BIJUTERIA din Arad, str. CERNEI nr. 1, cu următoarea ordine de zi:
1. Stabilirea valorii minime, obligatorii, a aporturilor individuale la capitalul social pe anul 2015.
2. Aprobarea structurii capitalului social subscris şi vărsat, repartizarea lui pe membrii cooperatori. (941573)

RECLAME

Hamburgeri cu legume

INGREDIENTE: 400 g carne de porc tocată, 1 legătura ceapă verde, sare, piper, cimbru, 300 g ciuperci, 3 gogoşari, 1 fir praz, 4-5 căţei usturoi, 30 ml ulei de floarea-soarelui, 1 legătură mărar.

MOD DE PREPARARE:
Se curăţă ceapa verde, se spală şi se toacă mărunt. Carnea tocată se amestecă cu ceapa şi se condimentează cu sare şi piper, după gust. Se frământă bine şi se lasă la rece câteva minute.

Ciupercile se curăţă, se spală, se taie şi se călesc în ulei. Se stropesc cu apă călduţă şi, treptat, se adaugă usturoiul mărunţit, prazul tăiat rondele şi gogoşarii feliaţi.

Legumele se călesc, se înăbuşă cu apă călduţă şi se lasă să fiarbă la foc mic. După ce au scăzut şi s-au fiert, se prepară cu sare şi piper, după preferinţă. Se dau câteva minute şi la cuptor, atât cât să capete o crustă aurie.

În timpul acesta, se încinge

grătarul, se unge cu grăsime şi se pregătesc hamburgerii. Se pun pe grătar şi se lasă să se rumenească. Se răsucesc la intervale de 5-10 minute. După ce s-au copt, se servesc ornaţi cu legumele coapte şi mărar proaspăt.

Salată „Bucuria Primăverii"

INGREDIENTE: 100 g de brânză de capră, 100 g de şuncă de curcan, 100 g de bacon, ½ de portocală, ½ de grepfruit roşu, ½ ardei gras verde, ½ de ardei roşu capia, 1-2 fire ceapă verde, 4 felii şuncă Pădurea neagră, 100 g de castravete, 2-3 frunze de salată verde tăiate foarte fin, sare, piper, boia, ulei de măsline, oţet balsamic.

MOD DE PREPARARE:
Se taie salata foarte fin, se taie şunca de curcan şi baconul în fâşii de 1 cm, se taie ardeii fin

şi se amestecă, se curăţă şi se taie în cubuleţe portocala şi grepfruitul, se taie ceapa în diagonala firului, se taie castravetele julien şi se amestecă bine, după care se adaugă brânza tăiată cubeleţe.

Separat se va pregăti dressingul din ulei de măsline şi oţet balsamic, în acelaşi timp vom modela trandafiraşi din şunca Pădurea neagră, după care vom adauga dressingul peste salata noastră, sărăm şi piperăm. **POFTĂ BUNĂ!**

ADEVĂRATA INGHEȚATĂ ITALIANĂ

Arad, b-dul Revoluției, colț cu str. Clișca
Contact și rezervări: 0731 881 199, sze.arad@gmail.com

ACUM COMENZI ȘI PENTRU EVENIMENTE!

(750201)

Laser System Centru Medical

SANATATEA DUMNEAVOASTRA ESTE IN MAINILE NOASTRE

Servicii Clinica

AMBULATORIU:

ALERGOLOGIE
CARDIOLOGIE
CHIRURGIE ESTETICA SI REPARATORIE
CHIRURGIE GENERALA
CHIRURGIE MAXILO-FACIALA
CHIRURGIE PEDIATRICA
CHIRURGIE RECONSTRUCTIVA DE SAN
BALNEOFIZIOKINETOTERAPIE SI RECUPERARE MEDICALA
DERMATOVENEROLOGIE
DIABET ZAHARAT, NUTRITIE SI BOLI METABOLICE
GASTROENTEROLOGIE
ENDOCRINOLOGIE
MEDICINA DE FAMILIE
MEDICINA INTERNA
MEDICINA MUNCII
NEUROCHIRURGIE
NEUROLOGIE
NEUROPSIHIATRIE INFANTILA
OBSTETRICA-GINECOLOGIE
ORL
ORTOPEDIE PEDIATRICA
OFTALMOLOGIE
ORTOPEDIE-TRAUMATOLOGIE
PALIATIVE
PEDIATRIE
PNEUMOLOGIE
PSIHIATRIE
PSIHOLOGIE
STOMATOLOGIE
UROLOGIE

INVESTIGATII PARACLINICE – ECOGRAFII 3D, 4D, 2D-DOPPLER, TEST DE EFFORT, EKG, EEG, SPIROMETRIE, AUDIOGRAME, TESTAREA OSTEOPOROZEI.

SPITAL:
CHIRURGIE GENERALA
CHIRURGIE MAXILO-FACIALA
CHIRURGIE ORTOPEDICA
CHIRURGIE PEDIATRICA
CHIRURGIE ESTETICA SI REPARATORIE
GINECOLOGIE

INTERVENTII OFTALMOLOGICE – CORECTAREA VICIILOR DE REFRACTIE PRIN LASER EXCIMER

SPITALIZARE DE O ZI SAU IN REGIM CONTINUU PENTRU PACIENTII CARE NECESITA INVESTIGATII MAI COMPLEXE, PENTRU SPECIALITATILE CHIRURGIE, INTERNE, ENDOCRINOLOGIE, OFTALMOLOGIE, GINECOLOGIE.

OPTICA MEDICALA

LABORATOR DE ANALIZE MEDICALE - IN CONTRACT CU CAS ARAD

FARMACIA LASER – SUBIECTIV IN RELATIE CONTRACTUALA CU CAS ARAD, IAR PACIENTII CLINICII NOASTRE BENEFICIAZA DE UN DISCOUNT DE 10%, LA BETELE SIMPLE SI CELE COMPENSATE.

SPITAL CRONIC: CU SECTII DE INGRIJIRI PALIATIVE, RECUPERARE MEDICALA, PSIHIATRIE (BOLNAVI CU ALZHEIMER).

(H-751356)

CENTRUL MEDICAL LASER SYSTEM
Arad, Str. Andrei Saguna, nr.14
Tel: 0257 - 213 211
Tel: 0257 - 230 862
Centru Medical Vladimirescu
Tel: 0257 - 708 340
Email: office@lasersystem.ro
Tel: 0257 - 213 138
Fax: 0257 - 213 112
www.lasersystem.ro

BE COOL BE FIT
BE ACTIVE

ACTIV CLUB

CLUBUL CELOR CARE ÎȘI RESPECTĂ VALOAREA!

facebook // Activ Club Arad
www.activclub.ro

(H-750274)

MARA
Mobilier tapitat in serie si la comanda
MARA - Piata Avram Iancu nr 5-6(TEATRU), Arad
TEL-0751453990

WWW.SOFASTIL.WGZ.RO;
WWW.FACEBOOK.COM/MARA.SOFASTIL

EXECUTAM LA COMANDA
TOATA GAMA DE MOBILIER CORP
DORMITOARE, BUCATARII, SUFRAGERI, ETC.

ORAR
L-V-10-19
S-10-14

(H-750243)

ADAPTEAZA-TI PRODUSELE DUPA SPATIUL TAU

aradjob.ro

Paradisul Copiilor

LOC DE JOACĂ PENTRU COPII

Facebook: Paradisul Copiilor

Telefon: 0753 096 076

Micalaca - între Selgros si Diego.

(H-750211)

GARSONIERE

- **Cumpăr garsonieră,** apartament 1 cameră, banii jos, 0755.483.216, 0746.055.126. 842254
- **Cumpar urgent** Garsoniera- Apartament 1 camera, 0752113316, 0721670839 937316
- **Cumpar urgent** Garsoniera- Apartament 1 camera, 0752113316, 0721670839 940768
- **Vând garsonieră,** baie, bucătărie, etaj 1, str. Simfoniei- Micălaca, ☎0745.235.511, 0742.394.635. 929136

AP.2 CAMERE-ARAD

- **Acum cumpăr apartament 2- 3 camere, garsoniere. Plata pe loc!!! 0752.510.776.** 842293
- **Cumpăr apartament** 2- 3 camere, plata pe loc, 0746.055.126, 0724.512.512. 842254
- **Cumpar urgent** apartament 2- 3 camere, 0742781651, 0722273759 937317
- **Ofertă! Vând** apartament 2 camere, parter, central, decomandat- mobilat.Preț acceptabil, ☎0740.697.521. 929804
- **Vând apartament** îmbunătățit, mobilat, cu garaj, zona P-ța Romană.Tel. 0721.147.600, seara. 939859
- **Vând apartament** 2 camere, 60 mp, încălzire proprie, mobilat, utilat, negociabil, 40.000 Euro, 0752.391.790. 940806

AP.3 CAMERE-ARAD

- **Vând apartament** 3 camere decomandat, A.Vlaicu, Fortuna. Telefon 0749.490.954, 0770.221.705. 939830
- **Vând apartament** 3 camere tip Samantha, coborâtor, Bloc 24, etaj IV, ap. 24, Polivalentă, 2 băi, 2 balcoane, preț 60 000 euro, negociabil. Tel: 0751.951839. 961215

CASE-ARAD

- **Ofertă! Vând** casă nou construită, cartierul Europa. Preț acceptabil, ☎0740.697.521. 929801
- **Vând casă** Bujac, 4 camere, bucătărie, grădină 1080 mp, 0728.438.517. 940827
- **Vând casă** mare, Micălaca, str. Fluierului 2, 85.000 Euro, 0722.782.353. 940834
- **Vând casă** veche suprafață 650 mp, str. Cedrului, 35.000 Eur/negociabil, ☎0744.784.910. 940815
- **Vând casă** 3 camere, baie, bucătărie, 580 mp, Pârneava, 70.000 Eur, ☎0756.495.174. 941658

SC Agrirom SRL,
angajeaza
manipulanti
pentru depozit produse congelate.
Se ofera: salar motivant, tichete de masa si decontare abonament transport. Informatii la tel: **0745106388** (930002)

LICEUL TEORETIC „GHEORGHE LAZĂR"
Str. 2 Nr.37 PECICA județul ARAD
ORGANIZEAZĂ CONCURS
Pentru ocuparea postului de **INFORMATICIAN** – studii preuniversitare în domeniu informatic
Și **INGRIJITOR** – studii generale
În data de 08.04.2015, ora 12,00
Dosarele se depun la secretariatul școlii în perioada 23 – 27.03.2015, între orele 9,00-14.00
Informații la secretariatul școlii, telefon **0257/468084** (941691)

Angajăm **FEMEI** și **BĂRBAȚI pentru curățenie** la magazine haine din Galleria Mall (Tel: 0745-381.288, SALAR: 450 RON NET cu contract de muncă. Program de lucru 3 ore (dimineața între orele: 08.00-11.00).
Angajăm **manipulatori cutii-marfă** program: 4 ore/săptămână, salar: 160 RON NET/lună (Tel: 0754-371.697). (929149)

Mr.FAB CONSTRUCȚII INDUSTRIALE
ARAD, Micalaca str. Voinicilor F.N.
angajeaza
lacatusi, sudori, dulgheri, muncitori necalificati.
Informatii la tel.: **0734 780 568** (908631)

ANUNT PUBLIC

FBR FOREST ONE S.A., titular al proiectului Amenajemant silvic Padurea Petris" amplasat in UP 1 Petris, jud. Arad aduce la cunostinta publicului ca decizia etapei de incadrare conform H.G. nr. 1076/2004, este cea de adoptare a planului cu aviz de mediu, planul necesitand efectuarea evaluarii de mediu. Propunerile de reconsiderare ale deciziei se vor transmite in scris, in termen de 10 zile calendaristice de la publicarea anuntului, la sediul APM Arad, Splaiul Muresului, FN, jud. Arad. (941606)

DECESE

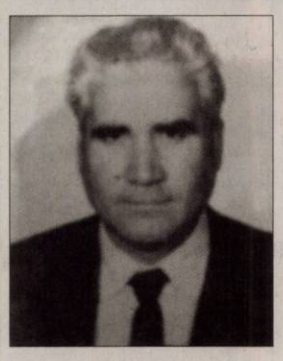

Cu profundă tristeţe anunţăm încetarea din viaţă a celui care a fost soţ, tată, socru, bunic,

GHEZA PETRU

la vârsta de 78 ani.

Înmormântarea va avea loc astăzi, 18 martie 2015, orele 15.00, de la capela Nosferatum Cimitirul Eternitatea (UTA). Dumnezeu să te odihnească în pace!

Familia îndoliată

Cu adâncă durere anunţăm încetarea din viaţă a celui care a fost tată, socru şi bunic,

MAIOR NICOLAE,

în vârstă de 69 ani.

Înmormântarea va avea loc joi, 19 martie 2015, la ora 14.00 în Cimitirul din Grădişte.

Familia îndoliată

Cu durere în suflet anunţăm decesul celui care a fost soţul meu,

ing.

ŢUŢUIANU ŞTEFAN

la vârsta de 82 ani.

Înmormântarea va avea loc astăzi, 18 martie 2015, ora 14:00 la Cimitirul Eternitatea.

Familia

Cu adâncă durere în suflet anunţ decesul celui ce a fost fiu, frate, nepot, verişor şi cumnat,

CRIŞAN VASILICĂ PETRICĂ.

Dumnezeu să-l odihnească în pace! Înmormântarea astăzi, 18 martie 2015, ora 14:00 în oraşul Ineu de la Capela Cimitirului.

Tata Vasile, sora Dana, unchiul Nelu, mătuşa Floriţa, verişorii: Lavinia, Neluţu, Claudiu şi Horia şi cumnatul Emil

---

Cu profundă tristeţe anunţăm încetarea din viaţă a celui care a fost soţ, tată şi bunic,

HEXAN PETRE.

Dumnezeu să-l odihnească în pace! Înmormântarea va avea loc astăzi, 18 martie 2015, ora 14:30, în localitatea Drauţ.

Familia îndoliată

Cu profundă durere în suflet anunţăm trecerea în nefiinţă a dragei noastre,

BUDIU VIORICA (VIOARA)

din Comlăuş

în vârstă de 65 ani.

Înmormântarea va avea loc astăzi, 18 martie 2015, ora 14:00, de la domiciliu din str. I. Luca Caragiale nr. 19. Chipul tău şi bunătatea ta vor rămâne veşnic în inimile noastre.

Familia îndurerată

Anunţurile de deces se publică GRATUIT!

Cu durere în suflet anunţăm încetarea din viaţă

la vârsta de 88 de ani a celui care a fost tată, socru şi bunic,

SAVA IOAN

– pensionar CFR.

Slujba de înmormântare va avea loc astăzi, 18 martie 2015, ora 14:00 de la Casa Funerară Kuki la Cimitirul din Grădişte. Dumnezeu să-l odihnească în pace!

Familia îndoliată

În lupta cu boala necruţătoare, am fost învinşi şi l-am pierdut pe cel care a fost

GHEORGHE APETRII,

soţ, tată şi bunic deosebit. Înmormântarea va avea loc la Lipova astăzi, 18 martie 2015, ora 13:00.

Familia îndoliată

Cu durere în suflet anunţăm trecerea în nefiinţă a celui care a fost soţ, tată,

MANOILESCU VIRGIL PETRU.

Înmormântarea va avea loc astăzi, 18 martie 2015, ora 13:00, la Cimitirul Micălaca Veche.

Familia îndoliată

Cu durere în suflet anunţăm decesul celui mai drag unchi,

SABĂU ANTONE,

în vârstă de 75 ani.

Priveghiul va avea loc astăzi, 18 martie 2015, ora 18:00, la capela Kuki din Grădişte, iar înmormântarea va avea loc joi, 19 martie 2015, ora 13:00 de la capela Kuki, în Cimitirul Grădişte.

Familia Coraş

Cu durere în suflet anunţăm decesul celei care a fost soţie

- a lui baci Ion -,

mamă, bunică şi străbunică,

TUDOSĂ SAVETA.

Înmormântarea va avea loc joi, 19 martie 2015, ora 15:00 la capela Cimitirului Micălaca.

Familia îndoliată

Cu adâncă durere ne luăm rămas bun de la bunul şi dragul nostru soţ, tată şi bunic,

PÂRVU PARASCHIV (BUNU).

Dumnezeu să-l ierte şi să-l odihnească! Înmormântarea va avea loc joi, 19 martie 2015 la Cimitirul Eternitatea (UTA).

Familiile Pîrvu şi Mureşan

CONDOLEANŢE

Suntem alături de familia colegului nostru Radu Hexan la încetarea din viaţă a tatălui său. Dumnezeu să-l odihnească în pace!

Colectivul Direcţiei Tehnice, Astra Rail Industries, Arad

Suntem alături de colegul nostru Teofil Grădinaru în aceste grele momente pricinuite de trecerea în nefiinţă a socrului său. Transmitem alinare şi gânduri de mângâiere întregii familii îndoliate! Dumnezeu să-l ierte şi să-l odihnească în pace!

Colegii din Consiliul Judeţean Arad

Împărtăşim durerea colegului nostru, Teofil Grădinaru, provocată de pierderea socrului său. Sincere condoleanţe şi Dumnezeu să îl odihnească!

Nicolae Ioţcu - Preşedinte Consiliul Judeţean

Suntem alături de colegul nostru prof. univ. dr. Tulcan Ioan - decan al Facultăţii de Teologie al Universităţii „Aurel Vlaicu", în greaua încercare pricinuită de decesul tatălui. Sincere condoleanţe!

Comunitatea Academică a Universităţii „Aurel Vlaicu" din Arad

---

Suntem alături de colega noastră, prof. Şonca Raluca în marea durere pricinuită de trecerea în nefiinţă a bunicului,

TULCAN GHEORGHE.

Sincere condoleanţe!

Colectivul Colegiului Particular „Vasile Goldiş" din Arad

Cadrele didactice, studenţii şi ostenitorii Facultăţii de Teologie Ortodoxă din Arad sunt alături de părintele decan, prof. univ. dr. Ioan Tulcan, în greaua încercare pricinuită de trecerea la cele veşnice a tatălui său,

GHEORGHE TULCAN.

Dumnezeu să-l odihnească în pace!

Ne despărţim cu multe regrete şi durere în suflet de cel ce a fost cumnatul nostru,

MANOILESCU VIRGIL

şi suntem alături de Geta, Bogdan şi Dana în aceste momente grele.

Fam. Muntoi Mircea

Publicitate mică 0257/210.775

SERVICII FUNERARE

CASĂ FUNERARĂ
str. **COCORILOR** nr. **27**
(între cimitirele **Eternitatea** şi **Pomenirea**)

OFERĂ:
- **GRATUIT SĂLI DE PRIVEGHI** (capele).
- **SĂLI PENTRU POMENI**, cu meniu la alegerea clientului.
- **SICRIE** şi **RESPETE** produse de firma noastră, la **PREŢ REDUS**.
- **GRATUIT** pregătim dosarul pentru ridicarea ajutorului de înmormântare. (795467)

tel. 0728 690 120 / 0728 690 121

Un gând de mângâiere şi sincere condoleanţe mătuşii Geta, verişorilor Bogdan şi Dana, în durerea pricinuită de moartea celui drag,

MANOILESCU VIRGIL.

Nepoţii Mircea, Oana şi Andrada Muntoi

Suntem alături de Georgeta, Bogdan şi Dana în greaua suferinţă pricinuită de decesul celui care a fost soţ şi tată,

MANOILESCU VIRGIL PETRU.

Sincere condoleanţe!

Cecilia şi Cristian Voia

Suntem alături de familia doamnei director tehnic Daniela Vărzaru, la încetarea din viaţă a tatălui socru. Dumnezeu să-l odihnească în pace!

Colectivul Direcţiei Tehnice, Astra Rail Industries, Arad

Cu adâncă durere în suflet, triştişi înlăcrimaţi ne despărţim de mama dragă,

BUDIU VIORICA.

Te vom plânge mereu.

Fiica Cristina cu familia

Cuvintele sunt prea sărace să poată exprima durerea simţită de noi acum când ne părăseşti soră dragă,

BUDIU VIORICA.

Dumnezeu să te odihnească în pace!

Fratele Simion cu familia

Ne despărţim cu multă durere în suflet de draga noastră,

BUDIU VIORICA.

Vei rămâne mereu vie în inimile noastre. Dumnezeu să-ţi dea odihnă veşnică!

Mătuşa Livia şi familia Scărlătescu

COMEMORĂRI

În 19 mărţişor 2015, 8 primăveri s-au adunat de când spre veşnicie a plecat dragul nostru soţ, tată, socru şi bunic,

ing. PETRE FEFLEA.

Sufletul şi dorinţa ta s-au împlinit! Bunicule, îţi mulţumim! De noi cei dragi ai tăi de pe pământ, vei fi veşnic pomenit. Pe Bunul Dumnezeu Îl rugăm în pace să te odihnească în Împărăţia Sa Cerească!

Familia Feflea

Sub pământul rece/ Într-un tăcut mormânt/ Doarme ce am avut mai scump/ Pe acest pământ, dragul nostru soţ, tată, socru, frate, bunic şi cumnat,

TOTH PETRU.

Azi este un an de când ai plecat/ Şi-o adâncă rană pe suflet ne-ai lăsat/ Lacrimi fierbinţi şi suspine/ Şi un dor nespus de tine. Te vom plânge mereu şi nu te vom uita niciodată. Dumnezeu să te aibe în paza Lui şi să te odihnească în pace!

Soţia Cornelia cu copiii

S-au scurs trei ani de când soţia, bunica şi străbunica noastră dragă,

DOME MARIA

din Sâmbăteni

a plecat în veşnicie lăsând în urmă lacrimi, durere şi dor. Nu vom uita niciodată bunătatea şi dragostea ei cu care ne-a înconjurat păstrându-i în suflet amintirile frumoase.

Soţul Ion, fiul Nelu cu soţia Florica, nepoatele Emanuela şi Adriana cu soţul Eugen şi Naty

Cu tristeţe amintim că au trecut 11 ani de la dispariţia fulgerătoare a dragului nostru soţ, tată şi bunic,

BATARI EMERIC EMIL.

Dumnezeu să-i dea linişte şi odihnă veşnică!

Familia Batari

Se împlineşte 1 an de la trecerea la cele veşnice a celui care a fost

profesor la Liceul din oraşul Curtici,

LERIC VIOREL.

„Credinţa-n zilele de-apoi/ E singura tărie-n noi/ Că multe-s tari cum credem noi/ Şi mâine nu-s!" Iertate să-i fie păcatele. Odihna veşnică în tihnă să-i fie! Comemorarea, sâmbătă 21 martie 2015, la Biserica Cimitirului Pomenirea – Arad, ora 11.00.

Îndurerată, familia Leric

CASE-JUDEŢUL ARAD

- **Vând casă** Dorobanţi 469, vizavi de piaţă, 25.000 Euro, 0741.056.463. 926487
- **Vând casă** în Frumuşeni, 4 camere, anexe, ST 1200 mp, negociabil, 32.000 Euro, 0257/288938, 0357/442973, 0786.099.527. 940790
- **Vând casă** în marginea păşunii, saivan şi oi. Tel. 0751.788.407. 888484
- **Vând casă** la Sântana renovată complet, tot confortul, 0749.197.142. 929950

CASE-ALTE JUDEŢE

- **Vând casă** trei camere, bucătărie, baie, hol, plus anexe, 1500 mp, în Batania sau la schimb apartament bloc, ☎0744.628.252. 918884

TERENURI LOCAL

- **Cumpar teren** agricol Arad- imprejurimi, 0752113315, 0721670839 937320
- **Vând loc** casă 650 mp, Vladimirescu, Progresului 101. Tel. 0740.044.100. 941670
- **Vând loc** de casă în Vladimirescu, zonă bună, utilităţi, ☎0743.502.222. 938024
- **Vând teren** extravilan 2 ha. zona IAS Mureşul. Telefon 0748.451.766. 926480

TERENURI JUDEŢ

- **Vând teren** pentru casă la Zimand- Cuz. Tel. 0742.332.453. 938817
- **Vând urgent** grădină în Cuvin, rog oferte serioase, negociabil, 0723.791.460. 931005

IMOBILE CHIRII

- **Închiriez (ofer)** apartament modern, două camere P-ţa Spitalului. Telefon 0733.932.010. 941671
- **Închiriez apartament** 2 camere central, renovat, mobilat, dotat, pe termen lung, orele 14- 20. Telefon 0771.318.594. 929124
- **Închiriez apartament** 1 cameră, conf. 1, mobilat, utilat, modernizat, zona Fortuna, bloc Petrom. Telefon 0757.610.273. 937561
- **Închiriez apartament** 2 camere, zona Vlaicu, recent renovat, posibilitate birouri, ☎0722.922.337. 938811
- **Închiriez apartament** două camere, mobilat, Lebăda, etaj trei, 0744.491.691 940745
- **Închiriez casă** cu etaj (310 mp), zonă centrală. Ideal sediu firmă. Tel: 0722.293738. 783912
- **Închiriez garsonieră,** confort I, Piaţa Vlaicu, 100 Euro, 0741.243.637, ☎0357/802294. 940746
- **Închiriez garsonieră,** confort 3, Vlaicu, 70 Euro lunar, 0725.568.023. 940819
- **Închiriez garsonieră** lângă Gemi Sport, etaj 4, mobilată- utilată, pe termen lung, 100 Eur/lună. Tel. 0742.218.693. 940853
- **Închiriez urgent** garsonieră mobilată complet, gaz, satelit, frigider, maşină spălat,☎0751.382.017. 940852
- **Dau în** chirie garsonieră confort I, Micălaca, lângă magazin Lidl, mobilată şi utilată. Informaţii telefon 0742.855.054. 941657

SPAŢII COM-ARAD

- **Închiriez depozit** materiale construcţii, Arad, Pădurii nr.49. Tel. 0740.044.100. 941688
- **Închiriez hală** industrială, depozit, birouri, Ursului, Câmpul Liniştii, 0727.892.162, 0257/255532. 940793
- **Închiriez sau** concesionez cabinet stomatologic, zona Podgoria. Informaţii la 0726.214.336. 929170
- **Închiriez spaţiu** comercial, 87 mp, B-dul Revoluţiei nr. 4. Telefon ☎0727.798.269. 940784
- **Închiriez 6- încăperi,** pentru- birouri, ultramodern, 206- mp, demisol- PRIMĂRIE, 0722- 257409. 930870
- **Ofer spre** închiriere spaţiu comercial, lângă campus Goldiş. Tel. 0747.016.893 940854

TEREN-JUDEŢUL ARAD

- **Cumpăr teren** arabil la Pecica, Nădlac, Sântoma (la titlu sau CF), 0733.632.595. 941635
- **Cumpăr teren** arabil la Ineu, Olari, Sântana, Zimandul- Nou, Şiria, Horea. Tel. 0722.606.448. 941655
- **Cumpăr teren** arabil la Secusigiu, Fântânele- Frumuşeni, Sânicolaul Mic, Şeitin, Variaş- Iratoş, Turnu, etc.Telefon 0756.495.174. 941663

OFERTE LOCURI DE MUNCĂ

- **Angajăm şofer** (chiar şi pensionar). Informaţii: str. Hunedoarei nr.74.
- **Angajăm şofer** intern, 25 tone. Tel. 0257/270790.
- **Angajăm bucătar** cu experienţă pentru restaurant. Tel. 0722.643.327.
- **Angajăm confecţioneri** şi mecanic întreţinere MCI. Telefon 0257/272107. 941570
- **Angajăm instalatori** sanitari, încălzire centrală, permis conducere, Germania. Telefon 0748.292.102.
- **Angajăm manipulant** marfă cu experienţă. Tel. 0728.545.929.
- **Angajăm mecanic** pentru maşini marca DAF Arad. Tel. 0722.275.645.
- **Angajăm muncitoare** prelucrare mate naturale. Salariu atractiv, tichete, transport, masă prânz, prime, 0257/289800. 930869
- **Hotel 3** stele angajez recepţioneră, salariu motivant. Informaţii tel: 0744.546.860.
- **Societate comercială angajează vânzător** pentru staţie peco. Tel: 0744.546.860.
- **Angajăm muncitori** necalificaţi, lăcătuşi mecanici, tâmplar universal, mecanic întreţinere, 0749.151.408.
- **Angajăm muncitori** spaţii verzi. Informaţii 0757.220.659.
- **Angajăm personal** pentru Germania la îngrijit bătrâni şi animale, ☎0257/272325. 930978
- **Angajăm personal** pentru kebab- fast-food, bucătărie, vânzare, ☎0744.828.934. 941641
- **Angajăm pulverizatori,** tâmplari universali cu experienţă în Sântana. Telefon 0752.514.802.
- **Angajăm spălător** şi vulcanizator auto. Tel. 0722.344.810.
- **Angajăm spălător** auto. Telefon 0733.177.990.
- **Angajăm urgent** şoferi cu atestate pt internaţional cu experienţă. Inf. 0737.508.213.
- **Angajez şofer** camion intern cu experienţă. Telefon 0721.776.467, 0757.160.945. 941578
- **Angajez şofer** profesionist 7,5 tone transport intern- extern. Telefon 0760.256.199.
- **Angajez operator** calculator pariuri sportive (fată). Tel. 0740.072.697.
- **Angajez sofer** tir cu experienta pt curse Arad - Timisoara. Inf la tel 0743060056 941566
- **Angajez spălători** auto, experienţă, salar, condiţii avantajoase (Grădişte), 0722.279.044, 0741.743.306.
- **Companie naţională** angajează operatori curăţenie pentru spaţiu birouri cu part- time în Arad. Relaţii suplimentare de luni până vineri între orele 9,00 şi 16,00, 0743.224.129.
- **Firmă angajează** personal (femei) pentru curăţenie. Telefon 0722.547.392.
- **Restaurant ultracentral** angajează ospătari şi bucătari cu experienţă. Telefon 0731.337.088.
- **S.C. angajează** ospătari, bucătari şi femeie la bucătărie. Tel. 0747.830.744. 940841
- **SC angajează** şoferi cu atestat, curse extern 22T, prelată, 0725.234.626.

PRESTĂRI SERVICII

- **Acord garanţie,** repar maşini spălat automate, frigidere, domiciliul clientului, 0745.395.282. 940740
- **Executăm construcţii,** finisaje, tencuieli, zugrăveli, izolaţii. Seriozitate. Telefon 0754.337.238, 0357/419.699. 941687

CONSTRUCŢII

- **Acasă aduc** balast, nisip, car moloz etc., 2- 20 mc, 0745.036.969. 930879
- **Aduc balast,** nisip, sort, pământ, lemne foc, ridic moloz, ☎0747.206.371. 867066
- **Aduc balast,** nisip, sorturi, lemne, ridic moloz, mraniţă, 0754.772.222. 939822
- **Aduc nisip,** balast, piatră concastă, moloz, mraniţă, etc., 0742.749.698. 929173
- **Vând lemne** foc tăiate, crăpate şi calitate. Telefon 0721.592.572. 920865
- **Vând 450** buc. ţiglă, model Tondach Efect Plus, preţ convenabil, 0257/231992. 929141

MICROBUZE, DUBE

- **Vând Iveco** 6 tone, 1998, înscris în România, dubă aluminiu, 4.500 Eur, ☎0751.905.632. 940805

GARAJE

- **Închiriez garaj,** zona 320, str. Ilie Măduţa, 0725.512.999. 940803

ELECTRONIC PLUS

- **Vindem/Reparăm electrocasnice** second, frigorifice, maşini spălat, uscătoare, aragaze, electrice, televizoare, anvelope, vitrine comerciale, termopane. Reducere pentru schimb, rate, Lipova. Tel. 0744.796.542. 830997

MOBIDOM

- **Vând canapea** extensibilă din piele ecologică, culoare crem, stare impecabilă: * lungime- 2,35 cm (inclusiv mânere); * adâncime- 0,85 cm (şezut- 65 cm); * deschisă, are lăţime de aproximativ 1,5- 1,6 m; * pot dormi 2 pers, fără probleme. Telefon 0722.682.777. 919703

PIERDERI

- **Declar pierdute** certificatele constatatoare nr.532112/2012 şi 11011/2013 aparţinând societăţii Alg Nard S.R.L. Le declar nule. 941530

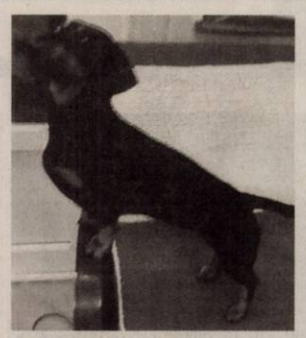

- **Pierdut zona** Jackson, câine rasa Techel negru cu numele Ledy. Găsitorului recompensă, 0755.044.556. 940823
- **Declar pierdute** Certificatul de înregistrare al societăţii Economic Advice S.R.L., cu nr.B2744680, emis de O.R.C. Arad şi certificatul constatator 17986/2013. Le declar nule. 941531
- **Declar pierdute** certificatul de înregistrare al societăţii Ltc Simbic S.R.L., cu nr.B2744687, emis de O.R.C. Arad şi certificatul constatator 17983/2013. Le declar nule. 941532
- **Pierdut certificat** constatator nr. 5073 al SC Bim Trading SRL. Îl declar nul. 941602
- **Pierdut Certificat** de înregistrare seria B nr.2590354 aparţinând S.C. Wood Furniture Store S.R.L. Îl declar nul. 941665
- **Piros Security** Force SRL pierdut certificat constatator nr. 13862/ 02.04.2013 pentru autorizare obict de activitate la beneficiari sau în afara sediilor proprii. Îl declar nul. 941584

PLANTE-FLORI

- **Vând butaşi** înrădăcinaţi de lavandă, 3 soiuri. Telefon 0736.964.345. 931124
- **Vând tărâţe** şi făină. Telefon ☎0744.190.192. 773939
- **Vând 2.000** kg porumb boabe. Telefon 0745.013.511. 940833
- **Vând 300** bucăţi baloţi paie neplouaţi. Tel. 0786.594.746. 940811

ANIMALE-PĂSĂRI DOMESTICE

- **Cumpăr vaci** slabe, grase, lipsă calciu pentru abator. Telefon 0745.505.122. 929981
- **Cumpăr 10** vaci de abator şi de lapte şi 10 viţei Belga, 0746.414.369. 931004
- **Vând 2** porci 90, 120 kg, 7 lei/ kg, 0741.621.126. 941626
- **Vindem 5** oi cu miei, ieftin. Telefon 0760.459.043. 939818

MAŞINI,UTILAJE,INSTALAŢII

- **vand tanc** racitor lapte inox digital 300/ 1200litri garanie functional ieftin 0747700044 929917

ÎMPRUMUTURI FINANCIARE

- **Ofertă împrumut** 1.000- 50.000 Euro! 12 luni! Act notarial! Garanţie imobiliară! Plată la final! Posibilităţi prelungire! Fără dobândă! Relaţii 0726.842.692! 0743.787.609!

DIVERSE

- **Cumpăr coarne** cerb 30 lei/kg, pene noi-vechi. Tel. 0741.134.368, 0748.912.117. 941711
- **Cumpăr cositor,** neferoase, pene vechi şi noi, caroserii, baterii, 0746.414.369. 929999
- **Cumpăr pene** vechi şi noi, baterii auto uzate, fier vechi, neferoase. Tel. ☎0746.608.536. 930983
- **Cumpăr pene** vechi şi noi. Tel. 0748.912.117. 931905
- **Cumpăr pene** vechi- noi, fier vechi, caroserii, preţ bun, 0745.983.893. 905205
- **Cumpăr pene** vechi, noi, fier, cupru, alamă, baterii, preţ bun, 0741.689.068. 939826
- **Cumpăr pene,** 40 lei/kg, cupru, alamă, cositor, fier, baterii, 0742.411.335. 940817
- **Vând ţuică** 52 grade prune, mere, perecireşe, caise, 50 litri,☎0257/372824. 939855
- **Vând cazane** aramă pentru ţuică şi căldări pentru magiun, 0746.549.644. 931010
- **Vând 1** pompă recirculare pentru încălzire Grundfos 1" şi una Dab 1 1/2",0744.557.718. 937497

PROFESIONAL INSOLVENCY MANAGEMENT S.P.R.L

LICHIDATOR JUDICIAR AL **SC FALCON ENTERPRISES S.R.L**

VINDE PRIN LICITAŢIE PUBLICĂ CU RESPECTAREA PREVEDERILOR LEGII 85/2006 URMATORUL BUN IMOBIL PROPRIETATEA DEBITOAREI:

IMOBIL: DEPOZIT (HALA) IN SUPRAFATA CONSTRUITA DE 1426 MP, STRADA ION BREZOIANU, NR. 1, JUD. ARAD, INSCRISA IN CF 306759 – **122.500 EURO**

Licitaţia publica se va tine la sediul lichidatorului PROFESIONAL INSOLVENCY MANAGEMENT S.P.R.L, in data de **24.03.2015, 31.03.2015, 07.04.2015, 14.04.2015, 21.04.2015,28.04.2015, 05.05.2015, 12.05.2015,19.05.201 si 26.05.2015 orele 14.00.**

Inscrierea la licitatie se face incepand cu data de 19.03.2015 si până in data de 26.05.2015 orele 12.00.

Cei care doresc să participe la licitatie trebuie sa cumpere caietul de sarcini şi să achite garanţia de participare care este de 10% din valoarea activului. Informatii privind condiţiile de participare la licitatie si caietul de sarcini se pot obtine la sediul PROFESIONAL INSOLVENCY MANAGEMENT S.P.R.L, loc. Arad, str. Blajului, nr. 3, sc. A, ap. 7, jud. Arad.

Relaţii la tel. 0357/411373,0740762383, fax. 0257/215544.

PROFESIONAL INSOLVENCY MANAGEMENT S.P.R.L

LICHIDATOR JUDICIAR AL **SC ALCHIM DISTRIBUTION SRL**

VINDE PRIN LICITATIE PUBLICĂ CU STRIGARE URMĂTOARELE BUNURI IMOBILE ŞI MOBILE CU PRET DE PORNIRE

APARTAMENT NR 1 ŞI TEREN (situat în loc. Sânicolaul Mic, nr. 47, jud. Arad) pret pornire – **292.399,55 RON**

MAŞINĂ DE CONFECŢIONAT SERVEŢELE – preţ pornire **42.868,75 RON**

MAŞINĂ DE CONFECŢIONAT PLASĂ SÂRMĂ – preţ pornire **70.452,76 RON**

MAŞINĂ PENTRU INJECTAT PLASTICE - preţ pornire **73.406,19 RON**

Licitatia se va tine la sediul lichidatorului PROFESIONAL INSOLVENCY MANAGEMENT S.P.R.L, in data de **24.03.2015, 31.03.2015, 07.04.2015 si 15.04.2015** orele **15.00.** Inscrierea la licitatie se va face incepand cu data de 19.03.2015 pana inclusiv in data de 15.04.2015 până la orele 12.00.

Cei care doresc sa participe la licitatie trebuie sa cumpere caietul de sarcini si sa achite garantia de participare care este de 10% din valoarea bunului/bunurilor.

Informatiile privind conditiile de participare la licitatii si caietele de sarcini se pot obtine la sediul PROFESIONAL INSOLVENCY MANAGEMENT S.P.R.L, loc. Arad, str. Blajului, nr.3, sc. A,et. 1, apartament 7, jud. Arad. Relaţii la tel. 0357/411373,0740762383, fax. 0257/215544.

PROFESIONAL INSOLVENCY MANAGEMENT S.P.R.L

LICHIDATOR JUDICIAR AL **SC PROD CYP COM S.R.L**

VINDE PRIN LICITAŢIE PUBLICĂ CU STRIGARE CU RESPECTAREA PREVEDERILOR LEGII 85/2006 URMATORUL BUN IMOBIL PROPRIETATEA DEBITOAREI:

IMOBIL COMPUS DIN: INTRAVILAN CU C1 MAGAZIE, C2-HALA, 2102 MP, LOC. FELNAC, NR. 1014, JUD. ARAD, INSCRIS IN CF NR. 4121, AL LOC. FELNAC– PRETUL DE PORNIRE ESTE DE 752.295,50 LEI.

Licitaţia publica se va tine la sediul lichidatorului PROFESIONAL INSOLVENCY MANAGEMENT S.P.R.L, in data de **24.03.2015, 31.03.2015, 07.04.2015 si 15.04.2015** orele **13.00.**

Inscrierea la licitatie se face inainte de fiecare termen de licitatie pana la orele 12.00.

Cei care doresc să participe la licitatie trebuie sa cumpere caietul de sarcini şi să achite garanţia de participare care este de 10% din valoarea activului. Informatii privind condiţiile de participare la licitatie si caietul de sarcini se pot obtine la sediul PROFESIONAL INSOLVENCY MANAGEMENT S.P.R.L, loc. Arad, str. Blajului, nr. 3, sc. A, ap. 7, jud. Arad. Relaţii la tel. 0357/411373,0740762383, fax. 0257/215544. (941706)

EVIDENŢIAZĂ-TE!

Text: **DATA apariţiei:**.....

.....

.....

.....

.....

.....

.....

Talon valabil până în 31 martie 2015

Date personale:

Nume şi Prenume:

Telefon:

Buletin de identitate:

TALON + PREŢUL CATEGORIEI AFERENTE

Anunţurile se preiau zilnic, la ghişeu, până în ora 16[00], după această oră, se pot prelua doar prin intermediul sistemului online de preluare al anunţurilor disponibil pe www.jurnalaradean.ro . Anunţurile de mică publicitate din Jurnal Arădean se publică pe baza talonului din ziar

Redacţia nu îşi asumă responsabilitatea pentru conţinutul anunţurilor de mică publicitate!

JURNAL ARĂDEAN

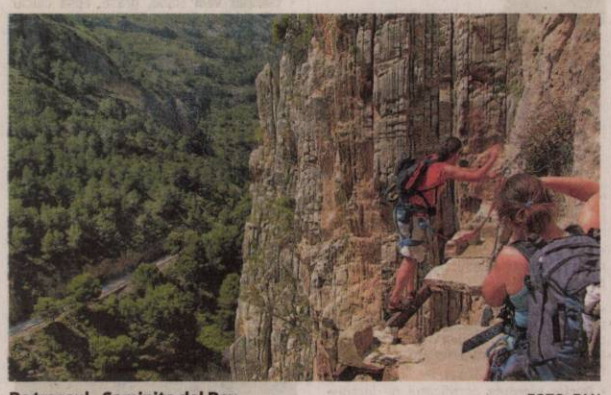

Pe traseul „Caminito del Rey" FOTO: FAN

Redeschis pentru public

MADRID. Renumitul traseu turistic montan numit „Caminito del Rey" („Drumul regelui"), din sudul Spaniei, considerat multă vreme printre cele mai periculoase din lume, a fost reamenajat și va fi redeschis publicului din 28 martie, scria, luni, ziarul „La Vanguardia", menționând că 33.000 de persoane și-au făcut deja rezervare în acest scop. Majoritatea celor care s-au înscris pentru această excursie sunt spanioli, restul provenind din Marea Britanie, Germania, Olanda, SUA, Danemarca, Franța, Belgia, Portugalia și Italia. Construit din 1901 până în 1905, acest spectaculos drum pietonal prin Defileul Gaitanes, din Provincia Malaga, se găsește la 100 metri înălțime peste râul Chorro, are o lungime de trei kilometri și o lățime de cel mult un metru. Poartă actualul nume din 1921, când a fost vizitat de Regele Alfonso al XIII-lea. De la sfârșitul lunii martie, „El Caminito del Rey" va putea fi vizitat gratuit, pe baza unei programări prealabile. Traseul este deschis atât adulților, cât și copiilor de peste opt ani, cu condiția de a fi însoțiți de adulți.

SURSA: AGERPRES

Un nou program informatic

WASHINGTON. NASA a lansat un program informatic gratuit conceput de mai mulți astronomi amatori pentru detectarea asteroizilor care ar putea să reprezinte un pericol pentru Terra. Programul, creat de cercetătorii amatori care au câștigat concursul Asteroid Data Hunter, organizat de NASA, permite o ameliorare cu 15% a ratei de detectare a asteroizilor noi, dintre care unii sunt potențial periculoși pentru Terra. Programul Asteroid Data Hunter este accesibil tuturor astronomilor și cercetătorilor amatori.

SURSA: MEDIAFAX

Mormântul lui Cervantes, găsit

MADRID. Rămășițele pământești ale scriitorului Miguel de Cervantes au fost descoperite într-o criptă dintr-o biserică din centrul Madridului, la un an după demararea săpăturilor arheologice, a anunțat, marți, cercetătorul Francisco Etxeberria. Cercetătorii spanioli au ajuns la această concluzie analizând un set de indicii de ordin documentar despre creatorul lui Don Quijote, comparate cu studiile lor antropologice și arheologice, deși acele rămășițe pământești nu au fost încă analizate cu ajutorul unor teste genetice.

SURSA: MEDIAFAX

La etaj

Urangutanul cu puiul lui sunt într-o cușcă din Pata Zoo, la ultimul etaj al unui centru comercial din Bangkok. FOTO: EPA

Punct activității militare

LONDRA. Prințul Harry, al patrulea în ordinea succesiunii la tronul Marii Britanii, va părăsi armata britanică în iunie, după zece ani de activitate militară, a anunțat, marți, Palatul Kensington. Prințul Harry (30 ani) a recunoscut că îi este greu să renunțe la activitatea militară, dar anii petrecuți în armată îi vor rămâne în memorie toată viața. El a participat la două misiuni în Afganistan în calitate de copilot pe un elicopter de luptă.

Prințul Harry FOTO: EPA

Înainte de a-și încheia activitatea militară însă, prințul Harry se va antrena cu militarii australieni în aprilie. Căpitanul Harry Wales, așa cum este cunoscut el în armata britanică, se va antrena cu militarii australieni în orașele Sydney, Darwin și Perth, a declarat șeful forțelor de apărare australiene Mark Binskin.

Prințul Harry va participa, de asemenea, la comemorarea a 100 de ani de la campania Gallipoli din Primul Război Mondial din Turcia, la 25 aprilie. **SURSA: MEDIAFAX**

Inculpat pentru trei crime

WASHINGTON. Milionarul american Robert Durst a fost pus sub acuzare pentru trei crime, după ce a fost surprins mărturisind accidental faptele, în cursul unei emisiuni televizate. Robert Durst (71 ani) este acuzat pentru uciderea prietenei lui, Susan Berman, pentru moartea soției lui, dată dispărută, și în cazul decesului unui bărbat din statul Texas. Avocatul omului de afaceri, Dick DeGuerin, este încrezător că justiția va stabili nevinovăția clientului său.

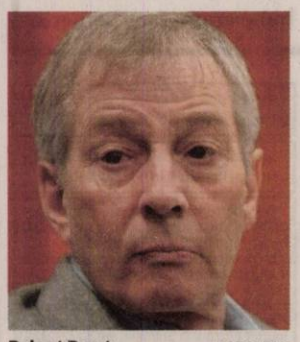

Robert Durst FOTO: FAN

În anul 2003, Robert Durst a fost achitat în mod surprinzător în cazul decesului unui vecin pe care a susținut că l-a omorât în legitimă apărare, desfigurând cadavrul pentru a-l ascunde. Instanța a stabilit că ascunderea cadavrului s-a făcut din frică.

Durst a mărturisit crimele accidental, în cursul unei emisiuni televizate. Milionarul a spus singur, la baie, în timp ce avea asupra sa microfonul emisiunii: „Asta este, ai fost prins. Ce naiba am făcut? I-am omorât pe toți, bineînțeles". Agenți FBI l-au arestat pe Durst înainte de difuzarea documentarului.

SURSA: MEDIAFAX

Adoptă ambalajul neutru

LONDRA. Parlamentul britanic a aprobat, luni, introducerea de anul viitor a unui ambalaj neutru pentru țigări, în ciuda opoziției producătorilor din această industrie. Marea Britanie a devenit astfel a doua țară europeană, după Irlanda, care adoptă o astfel de legislație, scrie AFP. Legea va intra în vigoare în mai 2016. Pachetele neutre de țigări, introduse pentru prima dată în lume în Australia, la sfârșitul anului 2012, vor avea toate aceeași formă și aceeași culoare, marca specifică apărând doar discret, fără logo, încadrată de o serie de avertismente privind pericolele pe care le prezintă fumatul. Adoptarea acestei măsuri a fost salutată de organizațiile de sănătate. Companiile de tutun au caracterizat însă noul procedeu ca fiind „inutil", „nejustificat" și nedorit de către majoritatea utilizatorilor. **SURSA: AGERPRES**

Pachete neutre FOTO: FAN

www.aradon.ro
Mai multe poze cu Larisa

Larisa

Este pasionată de modă, muzică și dans.

Parade de Sf. Patrick

Milioane de irlandezi din întreaga lume au sărbătorit, ieri, Ziua Sfântului Patrick.

Paradă de St. Patrick Day la Berlin FOTO: EPA

DUBLIN. Irlandezi din întreaga lume, de la New York și Toronto până în Australia, au sărbătorit, marți, Ziua Sfântului Patrick, sfântul patron al Irlandei, prin defilări și parade în marile orașe, dar și prin petreceri în cluburi și pub-uri, petreceri udate cu bere din belșug, în special Guinness. La Dublin a fost restricționată circulația auto pentru a face loc paradei, festivalului și unor evenimente sportive organizate cu ocazia Zilei Sfântului Patrick. La New York peste 2 milioane de oameni au asistat la parada ajunsă la cea de-a 253-a ediție. Au participat fanfare și dansatori din toată părțile Americii dar și din Irlanda. În premieră, un grup de homosexuali a făcut parte din defilare sub un stindard propriu. La Boston s-a desfășurat o altă mare paradă a irlandezilor la care asistă anual peste 1 milion de oameni. La Toronto, unde aproximativ 10% dintre canadieni sunt de origine irlandeză, mii de oameni au ieșit pe străzi. Sfântul Patrick, patronul Irlandei nu este de origine irlandeză. Patrick s-a născut în provincia romană Britania, într-o familie bogată. La vârsta de 16 ani a fost răpit de pirați irlandezi și vândut ca sclav, ajungând cioban în nordul Irlandei. În această perioadă l-a descoperit pe Dumnezeu. A reușit să fugă din sclavie și s-a întors la familia sa după 6 ani. A devenit preot și s-a întors în locurile în care a fost ținut în sclavie pentru a propovădui creștinismul.

SURSA: AGERPRES

Balaguer, arestat FOTO: FAN

Arestat că „s-a jucat" cu laserul

WASHINGTON. Un bărbat a fost arestat și inculpat la New York pentru că a proiectat o rază laser în direcția unor avioane de linie în apropiere de aeroportul LaGuardia, acesta fiind cel deal doilea caz de arestare pentru fapte similare în decurs de o săptămână. Elehecer Balaguer (54 de ani) a compărut în fața unui judecător din Manhattan, care l-a inculpat. El riscă o pedeapsă de până la cinci ani de închisoare. **SURSA: AGERPRES**

Dragoste la prima vedere

WASHINGTON. Milioane de femei din întreaga lume probabil că se simt geloase: Chris Evans, aka Captain America, nu mai este singur. El a început, de mai bine de o lună, o relație cu actrița și modelul Lily Collins (fiica lui Phil Collins), interpreta Albei ca Zăpada din „Mirror, Mirror". Cei doi s-au cunoscut la o petrecere organizată de Vanity Fair în noaptea de după decernarea premiilor Oscar. Surse citate de Us Weekly susțin că a fost evident pentru toți de la petrecere că a fost dragoste la prima vedere. Lily Collins este prima prietenă a lui Chris Evans după despărțirea sa de actrița Minka Kelly. Ultima relație pentru Lily s-a încheiat însă mai recent. Ea s-a despărțit de actorul Thomas Cocquerel în februarie 2014. **SURSA: AGERPRES**

Lily și Chris FOTO: FAN

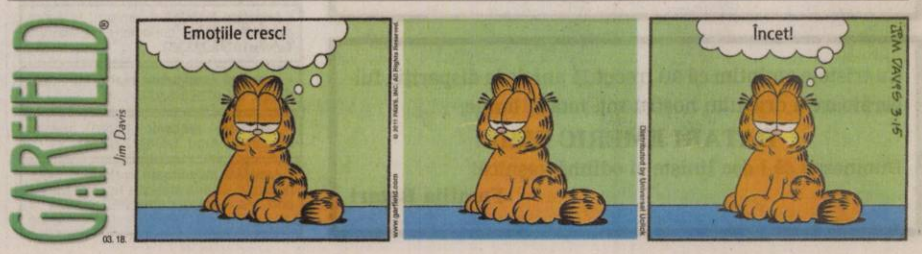

FONDAT 1989, APARE LA ARAD, TEL. 0257/281.802, E-MAIL: REDACTIA.JURNALARADEAN@RUSSMEDIA.RO; PUBLICITATE.JURNALARADEAN@RUSSMEDIA.RO

Alina Crăciun visează la o nouă medalie sub panou
PAGINA 7

JURNAL ARĂDEAN

o marcă russmedia

Ce boli pot ascunde durerile de gât
PAGINA 8

JOI
19 MARTIE 2015
ANUL XXVII, NR. 7284
12 PAGINI - 1,50 LEI

10° Temperaturile se vor situa între -1 şi 10 grade. Vântul va sufla cu 12-20 km/h.

DIMINEAŢA | AMIAZA | SEARA

Îi învaţă să vorbească FOTO: FAN

Adulţi ce dezleagă limba copiilor

ARAD. Sunt 14 logopezi care lucrează în şcolile şi grădiniţele din municipiu şi niciunul în judeţ. /P.5

„Cu toate pânzele sus" la Rovinari

ARAD. UTA joacă vineri, la Rovinari, contra tinerilor jucători de la Pandurii II Tg. Jiu. Va fi un meci foarte interesant, echipa gazdă fiind cea mai tânără din serie. Mai important este că partida se va desfăşura pe o suprafaţă gazonată, nu pe sintetic. /P.7

Afişul evenimentului FOTO: JA

Plăteşti cafeaua cu o poezie

ARAD. Pe 21 martie, adică sâmbătă, arădenii îşi pot plăti cafeaua cu versuri. Scrise pe şerveţel şi lăsate ca plată pentru cafeaua savurată în două cafenele din Arad. Evenimentul face parte din campania Julius Meinl „Poezia poate face lumea mai bună". /P.3

Construcţii

Autorizaţii de construcţie eliberate pe regiuni de dezvoltare.

	număr
Nord-Est	714
Sud-Est	372
Sud-Muntenia	560
Sud-Vest Oltenia	249
Vest	347
Nord-Vest	433
Centru	332
Bucureşti-Ilfov	358

Grafica: J.b. Sursa: INS

15056
9 771220 748041

Cu picioarele în perimetru

SC Prospecţiuni SA anunţă că va intra pe terenurile din perimetrul EX-6 Curtici.

ARAD. S-a terminat cu vorba bună, s-a terminat cu pliantele de promovare împărţite în localităţile cuprinse în perimetrul EX-6 Curtici. Companiile Panfora Oil&Gas şi Prospecţiuni anunţă că intră pe terenurile arădenilor. Indiferent dacă aceştia acceptă sau nu. Recent, mai multe primării din zonă, printre care se numără Sântana şi Curtici, au primit notificări de la Prospecţiuni SA, notificări în care se arată faptul că încep lucrările de achiziţii ale datelor geofizice. Indiferent dacă proprietarii de terenuri sunt de acord sau nu.

Iar, pentru a fi acoperiţi, cei de la Prospecţiuni au invocat „Legea petrolului". „Vă aducem la cunoştinţă că pe parcursul anului 2015 subscrisa Prospecţiuni SA, la solicitarea societăţii Panfora Oil& Gas, va efectua lucrări de achiziţie de date geofizice, în numele şi pe seama Panfora, în perimetrul aflat pe teritoriul administrativ al judeţului Arad, şi anume în zona localităţilor Curtici, Macea, Iratoşu, Arad, Pecica, Zimandu Nou, Şofronea, Chişineu-Criş, Şimand, Olari, Sântana, Şiria, Vladimirescu, Livada, Dorobanţi, Lipova, Păuliş", se arată în documentul care a ajuns la primării. După ce, luni întregi, cei de la Panfora şi de la Prospecţiuni au încercat să înduplece oamenii să dea semnătură pentru accesul utilajelor pe terenurile lor, acum companiile petroliere intră fără a mai cere acordul pe pământurile arădenilor. Şi, pentru a nu avea nicio emoţie, cei de la Prospecţiuni se folosesc de „legea petrolului" pentru a avea acces nemijlocit la terenuri. /P.6

Inaugurare cu proteste violente

Zeci de persoane au fost rănite şi peste 350 au fost reţinute în urma protestelor violente izbucnite miercuri, la inaugurarea noului sediu al Băncii Centrale Europene (BCE) din Frankfurt. Mai mulţi participanţi la protest au incendiat câteva maşini de poliţie, cauciucuri şi tomberoane şi au aruncat cu pietre, iar poliţia a răspuns cu tunuri de apă şi gaze lacrimogene. Activiştii germani au protestat împotriva măsurilor de austeritate impuse de guvernele europene în colaborare cu Comisia Europeană, BCE şi Fondul Monetar Internaţional. FOTO: EPA

Valentin Costea nu mai este printre noi!

Coşmarul lui Vale s-a terminat, miercuri, 18 martie, în jurul orei 13.30, la Spitalul Judeţean Timişoara.

TIMIŞOARA. Inevitabilul s-a produs în cele din urmă. La două săptămâni de la incidentul care l-a băgat în comă şi apoi în moarte cerebrală. Valentin Costea s-a stins la Spitalul Clinic Judeţean de Urgenţă din Timişoara. Vale se afla internat pe secţia ATI, fiind ţinut în viaţă doar de aparate şi medicamente, după ce a fost supus unei operaţii pe creier. Medicii au constatat decesul miercuri, 18 martie.

Aşadar, coşmarul lui Vale s-a terminat. Coşmarul familiei, însă, va continua şi după acest moment, căci nimeni şi nimic nu va putea umple golul lăsat în urmă de tânărul de 35 de ani.

L-am întrebat pe Dan Ilincariu (coordonatorul Centrului Regional de Transplant din Timişoara), dacă s-a pus vreo clipă în discuţie donarea de organe în ceea ce-l priveşte pe Valentin Costea. „Am abordat familia şi am discutat acest aspect. Şi familia a refuzat" - a precizat, pentru Jurnal arădean/Aradon, Dan Ilincariu. Familia şi apropiaţii lui Vale au sperat şi s-au rugat până în ultima clipă pentru un miracol. Din păcate, destinul lui Valentin Costea pe pământ s-a oprit aici. Neaşteptat, brutal, stupid, nedrept.

Odată cu decesul lui Valentin Costea, se schimbă şi încadrarea juridică a faptei agresorului său. Dacă, iniţial, acesta a fost arestat pentru tentativă de omor, acum el va fi acuzat pentru omor. JA-D.D.

Primar condamnat la închisoare

CHIŞINEU CRIŞ. Primarul comunei Şimand, Florin Dema, a fost condamnat de Judecătoria Chişineu Criş la pedeapsa de şase luni de închisoare cu suspendare, ca urmare a unui conflict de interese în care s-a aflat. Florin Dema a angajat un avocat pentru a-l apăra într-un proces, ulterior acelaşi avocat a fost contractat şi de Primăria Şimand pentru a-i apăra interesele într-un alt proces. /P.6

Florin Dema FOTO: FAN

„Haikunoi" în franceză

Zeci de elevi de la diverse şcoli din oraş au participat, în curtea Colegiului „Preparandia – Dimitrie Ţichindeal", la un picnic francofon, în cadrul unui eveniment de talie naţională, care a avut loc, în acelaşi timp, în 20 de localităţi din România. Sub genericul „Haikunoi", ei au fost invitaţi să scrie, în limba franceză, o poezie scurtă (gen haiku). /P.4 FOTO: A.F.

La mare căutare • FOTO: FAN

Agricultura, luată de străini

ARAD. Se cumpără în viteză terenurile agricole din judeţul nostru. Iar cei care cumpără sunt mai ales cetăţenii străini sau companiile străine. De când a apărut Legea 17/2014, străinii au cumpărat în Arad 1.200 de hectare de terenuri, o treime din numărul tranzacţiilor. /P.3

Plusuri şi minusuri pe cultură

ARAD. Experţii care au întocmit Strategia Culturală a Judeţului Arad au venit cu o serie de puncte tari şi puncte slabe în ceea ce priveşte patrimoniul cultural al judeţului nostru. /P.6

La start FOTO: FAN

Supermaratonul, la majorat

ARAD. Ediţia 18 a Supermaratonului Arad-Bekescsaba (16-17 mai) a fost prefaţată, ieri, în prezenţa primarilor celor două localităţi. Organizatorii se aşteaptă la un nou record de participanţi în cele trei probe: maraton, ciclism şi role. /P.7

Pentru 100 lei şi un telefon

ARAD. Ameninţări între doi tineri de 25 de ani: unul care-şi lăsase telefonul drept garanţie pentru un împrumut de 100 lei şi cel care îi dăduse banii şi luase telefonul drept gaj. /P.6

Remember: 19 martie

1809 S-a născut scriitorul rus Nikolai V. Gogol (m. 1852)

1841 S-a născut Iosif Vulcan, publicist, director fondator al revistei „Familia" (d. 1907)

1865 A murit scriitorul Nicolae Filimon (n. 1819)

1888 A demisionat guvernul condus de I. C. Brătianu

1895 S-a născut poetul Ion Barbu (d. 1961)

1900 S-a născut fizicianul Frederic Joliot-Curie (d. 1958)

1916 S-a născut Irving Wallace, scriitor american (d. 1990)

Bruce Willis FOTO: FAN

1917 S-a născut Dinu Lipatti, celebru pianist, compozitor şi pedagog român (d. 1950)

1948 S-a născut **Bruce Willis,** actor american

1958 A fost creat Parlamentul European, ca for consultativ al Uniunii Europene

Întreruperi de curent

Vineri, 29 martie 2015, În Municipiul Arad, h 8.30 – 18.30: Străzile Orşova, Stan Dragu, Molidului, Ogorului, Calea Timişorii (p).

Pieţe şi târguri

Astăzi este zi de piaţă agroalimentară la Curtici, Sebiş, Bata, Cermei, Zădăreni, Ghioroc, Săvârşin, Secusigiu, Sântana, Târnova, Zăbrani, Zerind. **Tot astăzi au loc târguri săptămânale la** Nădlac, Curtici, Sebiş, Cermei, Săvârşin, Secusigiu, Zerind.

Mâine, vineri, se desfăşoară târguri săptămânale la Ineu, Şepreuş, Şimand.

Telefoane utile

☎ INFORMAŢII TELEFONICE: 118.932; ☎ ROBOT: 1958; ☎ APEL UNIC DE URGENŢĂ (SALVARE, POLIŢIE; Pompieri): 112; ☎ PRIMĂRIA MUNICIPIULUI ARAD: Program de relaţii cu publicul (camera 5) luni-vineri între orele 8-20. Tel.: 0257/284.744; tel. centrală: 0257/281.850; ☎ S.C. E.ON GAZ ROMÂNIA - Sucursala Arad - Dispecerat şi intervenţie telefon:0357/403.321; ☎ DERANJAMENTE CURENT ELECTRIC: 0257/929; ☎ INFORMAŢII CFR: 0257/231.777; ☎ PROTECŢIA CONSUMATORULUI: B-dul Revoluţiei, nr. 50. Telefon: 0257/257.049; ☎ POLIŢIA LOCALĂ: 0257/939.

Sudoku

REGULI: În fiecare bloc sunt câteva cifre între 1 şi 9, stabilite dinainte. Acestea trebuie completate cu cifrele lipsă, în aşa fel încât fiecare număr să figureze o singură dată. De asemenea, cifrele de la 1 la 9 trebuie să figureze o singură dată atât pe rândurile orizontale cât şi pe coloanele verticale ale celor nouă blocuri luate împreună.

ÎNCEPĂTORI

					2			
			1		4		8	
					6	4		7
				8	9	2	4	
3								
	5	9				1		
	9	2						8
	7					5	6	
			4		8			

AVANSAŢI

	1	6		4	8			
	2						6	
9								
					9		2	6
						4		
		4	8	6	5		9	7
			6				3	
	8		3					
		7		9		2		5

Soluţiile jocurilor din numărul precedent:

ÎNCEPĂTORI

6	8	9	2	1	4	7	5	3
5	3	4	8	7	6	9	1	2
2	1	7	9	5	3	8	6	4
8	2	5	1	4	7	6	3	9
7	4	6	3	2	9	1	8	5
1	9	3	6	8	5	2	4	7
4	5	1	7	6	2	3	9	8
9	6	2	5	3	8	4	7	1
3	7	8	4	9	1	5	2	6

AVANSAŢI

3	7	1	2	6	4	9	5	8
9	6	5	3	8	7	1	4	2
4	8	2	5	9	1	3	6	7
6	3	9	7	1	5	2	8	4
5	4	8	6	3	2	7	1	9
2	1	7	9	4	8	6	3	5
8	5	3	1	2	9	4	7	6
1	2	4	8	7	6	5	9	3
7	9	6	4	5	3	8	2	1

UNDE MERGEM în Arad

Cinema

CINEMA CITY ATRIUM

- **50 de umbre ale lui Grey, orele 16:20, 18:50**
- **Aferim, orele 14:40; 16:50; 19:00; 21:10**
- **Ascensiunea lui Jupiter -3D, orele 20:20**
- **Băiatul din vecini 15.40, 22:50**
- **Cenuşăreasa - dublat, ora 13.50, 16.10, 18:30**
- **Cenuşăreasa - subtitrat, ora 19.10, 20.50**
- **Chappie, orele 14:30, 17:00, 19:40, 22:20**
- **De ce eu?, orele 14:20; 17:40**
- **Efectul Lazarus orele 17:00, 21:40**
- **Femeia în negru 2: îngerul morţii, orele 21.30**
- **Focus, orele 13:00, 15:10, 17:20, 19:30, 21:40**
- **Lunetist american, orele 21:20**
- **Mielul Shaun, orele 14:20, 14:50**
- **Nuntaşi de închiriat, orele 19:20**
- **O zi în pantofii altcuiva, orele 13:40, 15:50; 18:00, 20:10, 22:30**
- **Pene galbene -3D, ora 13:40**
- **SpongeBob: Aventuri pe uscat -3D, orele 13:20, 15:20, 17:20**
- **Urmărit în noapte, orele 14:50, 17:30, 19:50, 22:10**

Concerte

Festivalul de muzică contemporană, ediţia I (19 – 22 martie)

- **Deschiderea Festivalului de muzică contemporană** - ediţia I. Concert simfonic. Dirijor: Roberto Salvalaio – Italia; Program: Arnold Schönberg - Verklärte Nacht op.4, Cornel Ţăranu - Siciliana blues, Alexander Arutiunian - Concert pentru trompetă şi orchestră, Gyorgy Ligeti - Concert românesc; Solist: Sorin Dogariu; Solist - Sergiu Cârstea (joi, 19 martie, ora 19, în sala Palatului Cultural)
- **Simpozion:** Creaţia contemporană - tendinţe şi orientări stilistice (duminică, 22 martie, orele 10.00 - 11.30)
- **Compozitori din zona de vest a ţării.** Recital la două piane - Adriana Dogariu /Sorin Dogariu (duminică, 22 martie, orele 11.30 – 13.00)

Sănătate

- **Policlinica DR. TURCIN, oferă:** Cardiologie (EKG, Ecografie cardiacă, Doppler vascular, Holter EKG si TA, Test de efort), Oftalmologie **(NOU - chirurgie pol anterior; CV computerizat; optică medicală),** ORL (videoendoscopie), pneumologie, gastroenterologie, neuropsihiatrie, medicină de familie, ecografii generale. **Telefon: 0257/285510, www.policlinica-turcin.ro**
- **Farmacia GLYKON - UTA,** Bl U 6 (vis-a-vis de biserica în construcţie). Deschis zilnic: luni-vineri 07.00 -21.00 sâmbătă şi duminică 08.00-18.00. **Telefon: 0257/241197.**

Horoscop

BERBECUL (III.21.-IV.20.)
Se pare că astăzi aveţi multe probleme de rezolvat. Reuşiţi să faceţi în casă schimbări ce contribuie la îmbunătăţirea atmosferei.

TAURUL (IV.21.-V.20.)
Sunteţi foarte ambiţios şi reuşiţi să finalizaţi o lucrare importantă. După-amiază aveţi ocazia să vă afirmaţi în societate. S-ar putea să luaţi iniţiative pentru care veţi fi admirat.

GEMENII (V.21.-VI.21.)
Dimineaţă aveţi o stare de spirit excelentă, astfel încât relaţiile cu cei din jur decurg fără probleme. Singurul lucru care vă nemulţumeşte este situaţia financiară.

RACUL (VI.22.-VII.22.)
Astăzi este posibil ca relaţiile sentimentale să fie mai tensionate. O rudă mai în vârstă vă ajută să înţelegeţi că aşa-zisele probleme sunt create de o persoană invidioasă.

LEUL (VII.23.-VIII.23.)
Sunteţi apreciat pentru eforturile depuse la serviciu. Puteţi să finalizaţi tot ce aţi început. Pe plan financiar, s-ar putea să nu staţi tocmai bine.

FECIOARA (VIII.24.-IX.23.)
Sunteţi foarte ambiţios şi reuşiţi să finalizaţi tot ce v-aţi propus. Dimineaţă intraţi în posesia unui câştig financiar consistent şi aveţi ocazia să vă afirmaţi pe plan social.

BALANŢA (IX.24.-X.23.)
Aveţi ocazia să faceţi schimbări importante pe plan sentimental şi social. Colaboraţi foarte bine cu cei din jur şi puteţi avea succes în societate. Vă recomandăm să vă feriţi de exagerări.

SCORPIONUL (X.24.-XI.22.)
Deşi aveţi o zi încărcată, reuşiţi să faceţi faţă cu succes tuturor problemelor. Lipsa banilor vă deranjează, dar nu reprezintă un obstacol de netrecut.

SĂGETĂTORUL (XI.23.-XII.21.)
Reuşiţi să rezolvaţi o problemă sentimentală care nu vă dă pace de la o vreme. Dimineaţa, un prieten vă propune să intraţi într-o afacere.

CAPRICORNUL (XII.22.-I.20.)
Puteţi avea succes într-o scurtă călătorie de afaceri. Vă sfătuim să fiţi prudent şi să evitaţi discuţiile în contradictoriu cu partenerii de afaceri.

VĂRSĂTORUL (I.21.-II.20.)
Se pot produce schimbări importante, mai ales pe plan social şi sentimental. Colaboraţi foarte bine cu partenerii de afaceri şi vă întâlniţi cu persoane importante. După-amiază faceţi o investiţie pentru cămin.

PEŞTII (II.21.-III.20.)
Survin mai multe schimbări de program. Nu vă faceţi griji, pentru că totul va ieşi bine! Aveţi ocazia să cunoaşteţi o persoană mai în vârstă, care vă ajută să rezolvaţi o problemă profesională.

„Jurnal arădean" vă ascultă

De luni până joi, între orele 11.00-13.00, la telefonul 0257.280943, redactorul nostru vă stă la dispoziţie.

ARAD. Asociaţiile de proprietari de pe străzile Decebal şi Gheorghe Lazăr, sunt supărate pe CET că dă prea multă căldură, deşi nu mai este cazul. „Nu avem repartitoare, aşa că nu putem reduce noi căldura, care deja este sufocantă. Nu mi se pare normal să plătim atât de mult, doar pentru că nu avem repartitoare. Mai ales că de când s-a trecut pe gaz cheltuielile sunt mult mai mari. Am încercat să rezolvăm problema la punctul termic, dar ni s-a spus că aşa este în tot oraşul şi ei nu au ce face", ne spune o doamnă care nu a vrut să-şi dea numele, dar susţine că vorbeşte în numele tuturor proprietarilor (locatarilor). Soluţia este simplă: din moment ce CET ar încălca legea dacă ar întrerupe furnizarea căldurii, nefiind îndeplinite condiţiile meteorologice, dacă toţi proprietarii (locatarii) din asociaţie sunt de acord, se poate închide căldura pentru toate apartamentele de la branşament. Dacă unul singur, însă, nu este de acord, soluţia cade. **JA-S.T.**

Curs valutar

Denumirea valutei	BNR	BCR		BRD		Intesa Sanpaolo Bank		Banca Românească		Nextebank		Alpha Bank		Casa de schimb LUXOR		Casa de schimb TRESOR	
		C	V	C	V	C	V	C	V	C	V	C	V	C	V	C	V
Euro	4,44	4,37	4,51	4,36	4,51	4,39	4,47	4,41	4,47	4,40	4,48	4,38	4,52	4,43	4,46	4,43	4,45
Dolar SUA	4,18	4,10	4,28	4,10	4,28	4,13	4,23	4,16	4,22	4,13	4,25	4,07	4,33	4,17	4,22	4,18	4,21
Forint	0,0146	0,0140	0,0152	0,0136	0,0152	0,0135	0,0155	-	-	0,0140	0,0153	-	-	0,0145	0,0147	0,0146	0,0148
Gram aur	154																

Vremea

Joi, 19 martie

www.aradon.ro

0° LA ORA 6 — temperaturile se vor situa între 0 şi -1 grade. Vântul va sufla cu 20 km/h dinspre NNE.

10° LA ORA 18 — temperaturile se vor situa între 9 şi 10 grade. Vântul va sufla cu 12 km/h dinspre N.

Ziua precedentă

Arad	1–11	Umiditate:	26%
Lipova	1–11	Presiune:	1015,92 mb
Chişineu- Criş	1–11	Precipitaţii:	0%
Săvârşin	0–10	Vânt:	14,48 km/h
Sebiş	0–10	Direcţie vânt:	N

Soarele

Răsare: 06:35
Apune: 18:49

Azi

Temperaturile se vor situa între -1 şi 10 grade. Vântul va sufla cu 12-20 km/h, dinspre N-NNE.

FAZELE LUNII

20.03 · 27.03 · 4.04 · 12.04

JOI	VINERI	SÂMBĂTĂ	DUMINICĂ
-1° 10°	0° 11°	2° 13°	3° 15°
mai mult senin	parţial înnorat	însorit	nori şi soare

Calendar

Biserica ortodoxă: Sf. Mc. Hrisant, Daria şi Ilaria; Sf. Mc. Marian diaconul (Post)
Biserica greco-catolică: Sf. m. Hrisant şi Daria; [Sf. Iosif, patronul Bisericii Universale]
Biserica romano-catolică: Sf. Iosif, soţul Sf. Fc. Maria; Fer. Marcel Callo, m.

Prognoză pentru trei zile

Temperaturile minime vor fi cuprinse între 0 şi 3 grade, iar cele maxime între 11 şi 15 grade.

Temp.minime: 0-3°C
Temp.maxime: 11-15°C

JURNAL ARĂDEAN
B-dul Revoluţiei nr. 62, Arad
BRAT Auditat de BRAT
Reclamaţii difuzare: 0257/212.032

Director de vânzări: Mircea Ţişcă (8427)
Secretariat: 0257.281802 (centrala), fax - 0257.212.012
Şef departament difuzare: Carmen Csordas
Marea publicitate: 0257.280904
Mica publicitate: 0257.210775; B-dul Revoluţiei, nr. 81
Tiparul executat la: Tipografia Russmedia Kft. Debrecen

Redactor şef: Adriana Barbu (8416) Responsabil de număr: Simion Todoca
Secretar general de redacţie: Gabriela Groza (8423); Departamente: Eveniment: Simona Butaru, Monica Ardelean (8405), Alin Gherasim (8417), Ioana Costaş (8414); Politic: Simion Todoca (8434); Economic: Andreea Pintea (8415); Cultură, Învăţământ: Vasile Filip (8421); Social: Diana Duţu (8413); Sport: Daniel Scridon (8424), Leo Sfâra (8422), Dan Lazăr (8406).
Tehnoredactare: Ghizela Şerban (8409), Munteanu Daniel (8411).
REDACŢIE: tel. 0257.281802 (centrala); fax 0257.212.012, 0257.228.592; e-mail:redactia.jurnalaradean@russmedia.ro, adevaruldearad@russmedia.ro, publicitate.jurnalaradean@russmedia.ro, publicitate.adevarul@russmedia.ro

Tramvaiele au rămas fără orar

Staţiile de tramvai de pe raza municipiului sunt vandalizate constant. Tramvaiele au şi ele parte de boschetari cu duiumul.

Programul a fost afişat în staţii FOTO: JA

ARAD. Staţiile de tramvai din municipiu sunt vandalizate în mod constant! Asta ne semnalează mai mulţi cititori ai Jurnal arădean, care sunt indignaţi de faptul că mai nicio staţie de tramvai din Arad nu are afişat programul de funcţionare. „Vreau să îmi exprim nemulţumirea faţă de lipsa unui program din staţiile de tramvai. Acesta este foarte folositor pentru toţi cei care călătorim cu tramvaiul...nu înţeleg de ce nu sunt afişate, poate sunt rupte, vandalizate. Mi-aş dori ca această problemă să ajungă la cei de la CTP Arad, poate cumva se şi rezolvă această problemă", a declarat Răzvan F., din Arad. Un alt arădean, L.B., aceiaşi problemă semnalată: „Nu există program de mers al tramvaielor în nicio staţie. Propun să pună programul tramvaielor în fiecare staţie şi peste el, ca să fie protejat, că văd că este rupt, să se pună o tăblie de plastic mai tare".

Rupte periodic

Reprezentanţii Companiei de Transport Public Arad ne-au relatat că este un fenomen care le dă mari bătăi de cap deoarece aproape zilnic acestea sunt rupte de la locul lor. „Nu înţelegem pur şi simplu acest fenomen de vandalism, din cauza căruia călătorii noştri au de suferit. Trimitem oameni pe teren de ceva vreme, chiar în acest moment avem oameni pe teren care înlocuiesc aceste foi, însă acestea sunt rupte din nou în câteva zile. Pe această cale facem un apel la simţul civic al arădenilor să ne anunţe sau să intervină atunci când observă aceste acte care nu ne fac cinste", a declarat Birău Mariana, director al CTP Arad.

Pericol pe tramvaie

O altă problemă cu care se confruntă călătorii arădeni ne este semnalată de arădeanul Gorici Ion: „Rog organele abilitate să ia măsuri. Aşa nu se mai poate. De ce este permis accesul cerşetorilor, al boschetarilor în tramvaie. Unii dintre aceştia miros foarte urât a urină sau alte mirosuri pestilenţiale de se goleşte tot vagonul... Alteori ţi-e şi frică să mergi cu tramvaiul că se îmbulzesc grupuri de romi care, pe lângă faptul că nu îşi plătesc biletele, mai fac şi gălăgie, iar, dacă îndrăzneşti să le spui ceva, rişti să capeţi şi o mamă de bătaie. Spunem că suntem civilizaţi! Eu mă întreb, chiar suntem? Faceţi ceva că nu mai putem aşa!".

Agricultura, luată de străini

De la apariţia Legii 17 din 2014, peste 1.200 de hectare de teren au fost cumpărate de străini.

ARAD. Se cumpără în viteză terenurile agricole din judeţul nostru. Iar cei care cumpără sunt mai ales cetăţenii străini sau companiile străine. De când a apărut Legea 17/2014, adică din aprilie anul trecut, străinii au cumpărat în Arad 1.200 de hectare de terenuri, o treime din numărul tranzacţiilor, preţul mediul al terenurilor vândute fiind de 6.000 de euro pe hectar în zona de câmpie. Iar trendul este crescător şi în acest an, după cum spun reprezentanţii Direcţiei pentru Agricultură a Judeţului Arad.

Aceştia au declarat pentru MEDIAFAX că numărul tranzacţiilor cu terenuri a crescut semnificativ de la începutul anului, fiind aproape egal cu cel din întreg anul 2014, cel mai probabil explicaţia fiind tocmai apariţia Legii 17/2014. Dacă anul trecut la Direcţia pentru Agricultură au fost înregistrate 3.347 de dosare, în acest an sunt deja luate în calcul aproximativ 3.000!

De când a apărut legea 17 au fost tranzacţionate 3.200 de hectare, iar străinii au achiziţionat 1.200 dintre acestea. Nebunia tranzacţiilor a avut urmări nu doar printre proprietarii de terenuri, ci şi direct la Direcţia de Agricultură, care s-a văzut nevoită să suplimenteze personalul care se ocupă de avizele de vânzare până la nouă oameni, iar cifra s-a dovedit tot insuficientă.

Explicaţia

Potrivit estimărilor celor de la direcţie, în momentul de faţă cel puţin 20.000 de hectare de terenuri din judeţul Arad sunt deţinute de străini (în general, italieni, germani, austrieci). Legea 17 din 2014 „privind unele măsuri de reglementare a vânzării-cumpărării terenurilor agricole situate în extravilan" dă posibilitatea străinilor persoane fizice să cumpere terenuri în România, dar impune proprietarilor un drept de preemţiune, astfel că cetăţenii care vor să vândă trebuie să anunţe autorităţile. Autorităţile cred că legea de anul trecut îi încurajează pe fermieri să lucreze suprafeţe mari, compacte de teren.

Preţurile medii

În această perioadă de nebunie tranzacţională, un hectar în zona de deal a judeţului s-a vândut, în medie, cu 2.000 de euro, iar unul la câmpie cu o medie de 6.000 euro. În zonele celebre pentru agricultură din Arad preţurile au urcat până aproape de 10.000 de euro pe hectar (aşa cum a fost cazul la Şimand, unde o companie a cumpărat în jur de 300 de hectare, cu un preţ mediu de 9.800 de euro pe hectar). **JA- A.B.**

Terenurile agricole, râvnite de străini FOTO: JA

Plăteşti cafeaua cu o poezie

ARAD. Pe 21 martie, adică sâmbătă, arădenii îşi pot plăti cafeaua cu versuri. Scrise pe şervetel şi lăsate ca plată pentru cafeaua savurată în una din cele două locaţii: Alariso, strada Unirii, nr. 1, şi Art Café Gallery, Piaţa Avram Iancu, Nr. 8. Poezia devine, în aceeaşi zi, monedă de schimb în 55 de oraşe din România, în 150 de cafenele Julius Meinl. Evenimentul face parte din campania Julius Meinl „Poezia poate face lumea mai bună", prin care brandul urmăreşte readucerea poeziei în vizorul publicului larg. Lista completă a cafenelelor poate fi consultată şi pe pagina de facebook a companiei.

Arădenii cu inspiraţie sunt invitaţi, aşadar, sâmbătă să scrie versuri în aroma cafelei de pe masă şi să se bucure de „Ziua internaţională a poeziei" . O zi pe care celebrul brand vienez de cafea a decis să o sărbătorească cu 15.000 de poezii pe care speră să le adune de la toţi românii creativi care aleg să scrie câteva versuri de dragul unei cafele bune sau poate de dragul poeziei.

Invitaţie la poezie FOTO: FAN

Prima campanie „Plăteşte cu Poezie" a început în România în data de 25 octombrie 2013, când consumatori din toată ţara au plătit cu poezie în 80 de locaţii Julius Meinl şi au strâns în total 6.300 de poezii. Brandul vienez a susţinut de-a lungul timpului poeţii şi poezia, fiind implicaţi în diverse proiecte îndreptate către această artă. **JA-M.A.**

O casă, vândută în monedă digitală!

ARAD. Prima tranzacţie cu o monedă digitală (cryptomonedă) a avut loc miercuri, 18 ianuarie, în municipiul Arad. Este vorba despre o tranzacţie de vânzare - cumpărare în mediul on-line, în premieră, fără a fi nevoie de bani cash. În cadrul tranzacţiei a fost vândută o casă din Arad în valoare de 19.244 euro, bani care au fost convertiţi în 55.000 MCO - moneda digitală descentralizată (digital-cryptocurrency). Cotaţia medie dintre MCO/EUR fiind de 0,3499, conform platformei de tranzacţionare www.coinsrace.com.

Au mai fost realizate astfel de tranzacţii cu monezi criptate până acum, însă după tranzacţia cu aceste monezi s-a plătit şi cash.

Fără invitaţie oficială

ARAD. Curg replicile după materialul prezentat de Jurnal arădean privind dezbaterea Strategiei Culturale a Judeţului. „Filarmonica de Stat Arad, prin reprezentanţii săi, nu se eschivează şi nu refuză nicio invitaţie oficială, sosită pe adresa instituţiei şi înregistrată la secretariat.

Dovadă în acest sens stau întrunirile şi dezbaterile anterioare la care Filarmonica a fost reprezentată, organizate de diverşi parteneri şi de alte instituţii", a fost replica oficialilor de aici la acuzele elaboratorilor strategiei şi care susţineau că directorii de la Teatru şi Filarmonică nu au onorat invitaţiile făcute de ei.

Tot în replică se arată că „ne reiterăm dispoziţia de a lua parte la orice dezbatere (...), specificând că, pentru a se evita orice neînţelegeri, invitaţiile să fie depuse în timp util, cu număr de înregistrare, la secretariatul instituţiei". **JA-A.B.**

„Haikunoi" în franceză

Zeci de elevi de la diverse şcoli din oraş au participat la sărbătoarea francofoniei.

Talentaţi şi în limba lui Moliere FOTO: A.F.

ARAD. Luna francofoniei a fost marcată, în acest an, cu un eveniment de talie naţională: un picnic francofon „Haikunoi 2015", care a avut loc, în acelaşi timp, în 20 de localităţi din România.

La Arad - marţi, 17 martie, între orele 12-14, evenimentul a fost marcat printr-o activitate, inedită în felul ei, în curtea Colegiului „Preparandia - Dimitrie Ţichindeal". După discursurile de bun venit, adresate de directorul liceului gazdă, prof. Sorin Haiduc şi de reprezentantele Institutului Francez din Timişoara, elevii alături de profesorii lor au fost invitaţi să scrie, în limba franceză, poezii de tip haiku. Cu multă creativitate şi originalitate, elevii arădeni (îndrumaţi de profesoarele lor - Claudia Dragoş, Lucia Ungur, Mihaela Radu şi Adriana Filip) şi-au exprimat sentimentele lor faţa de limba franceză prin mici poezii compuse pe loc. O atmosferă de prietenie, de colaborare, s-a instaurat în curtea plină de soare a Preparandiei arădene. La ora 14, după consensul prestabilit, fiecare participant a postat pe pagina personală de facebook poezia creată (trei versuri din haiku), invadând astfel faimoasă reţea de socializare cu un suflu nou de briză francofonă. **JA-A.F.**

Postări

Postarile făcute de elevii participanţi pot fi gasite uşor datorită unui hashtag comun: #haikunoi2015.

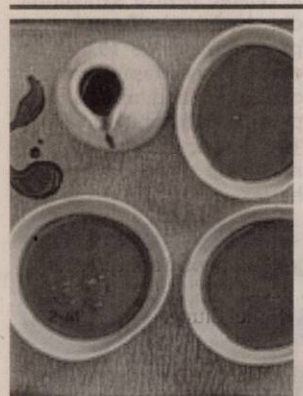

Reţeta zilei

Supă de ciocolată

INGREDIENTE. 150 ml de smântână pentru gătit, 200 g ciocolată neagră de bună calitate, 100 ml de cafea tare, 4 linguri de coniac (opţional), înghetată de vanilie, pentru servit.

MOD DE PREPARARE. Pune smântâna într-o cratiţă la foc mediu, aducând-o uşor la punctul de fierbere. Între timp, mărunţeşte ciocolata cu ajutorul unui cuţit pentru alimente dure şi prepară cafeaua. Când smântâna începe să fiarbă, stinge focul şi răstoarnă în ea bucăţile de ciocolată. Amestecă uşor până se omogenizează compoziţia, apoi adaugă cafeaua şi coniacul (dacă foloseşti). Pentru a servi, împarte totul în 4 boluri mici şi adaugă câte o cupă de înghetată de vanilie. **Poftă bună!**

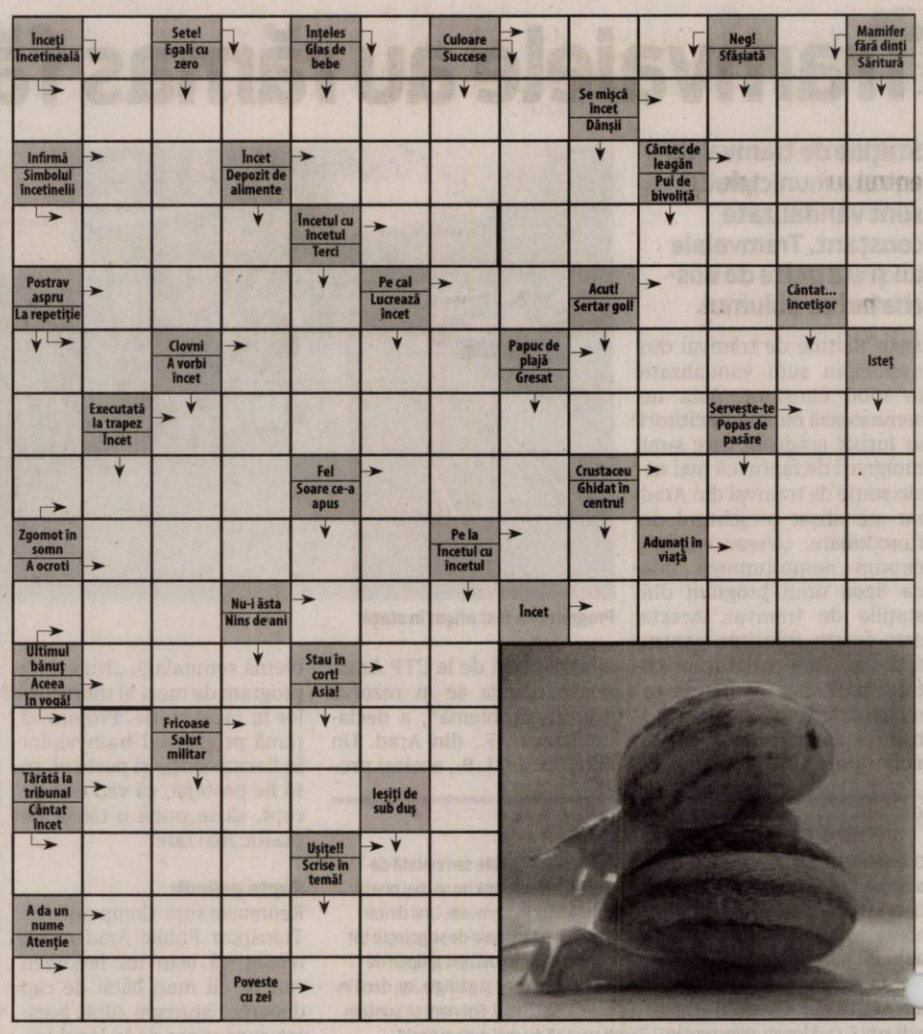

Citire apometre

Vineri, 20 martie 2015. Blocuri 326-367 Micălaca, blocuri Bihorului, O. Ghibu, Calea 6 Vânători, Roşiori, blocuri Grădişte, blocuri Podgoria, blocuri Calea Aurel Vlaicu Z9-Z34, Z3-Z8, „B", „C", „P", „A", X1-X42, blocuri L. Rebreanu, Târgului, N. Oncu, Streiului, Baladei, Rodnei, blocuri Faleza Sud, blocuri C. Coposu, T. Vladimirescu, G. Birta, P-ţa Spitalului, Banu Mărăcine, Ţichindeal, Ulpiu, Alunului, Zânelor, Nădejde, Emilian, Laurian, Aron Pumnul, Cocorilor, Pelinului, Vrabiei, Cucului, Muşeţel, I. Cosânzeana, Aprodu Purice, H. Coandă, Biruinţei, Clujului cu soţ, Ghe. Doja cu soţ, Hunedoarei, Sibiului, Barbu Lăutaru, Revoluţiei cu soţ, Revoluţiei fără soţ, I. C. Brătianu, P-ţa Luther.

SOLUŢIA INTEGRAMEI DIN NUMĂRUL PRECEDENT

T ■ U ■ C ■ EVA ■ E ■ BRO-SCUTA ■ SALT ■ ASCHIE ■ TOPAI ■ OM ■ AI ■ NAUC ■ NP ■ BATAIOS ■ IC ■ A ■ RUG ■ RAR ■ ZAHAR ■ LAT ■ CIOB ■ EN ■ VISATI ■ PURICE ■ NANA ■ STRA ■ IS ■ SA ■ DIAC ■ ATLET ■ E ■ PANC ■ SPOR ■ RC ■ ETALON ■ APE ■ ABA ■ IRITAT ■ STAR ■ TI

Programe TV Joi, 19 martie

TVR 1

07.00 Telejurnal matinal
08.00 Telejurnal matinal
08.55 Andografia zilei
09.00 Starea naţiei. (R)
10.00 Biziday. (R)
10.50 Teleshopping
11.30 Capri
12.25 Vorbeşte corect! Prezintă Ruxandra Gheorghe-Negrea
12.30 Tribuna partidelor parlamentare
13.00 De joi până joi. Calendarul săptămânii
14.00 Telejurnal
14.55 Clubul celor care muncesc în România
15.00 Teleshopping
15.30 Andografia zileiu
15.31 Akzente
16.55 Opinii fiscale
17.00 Interes general.
18.00 Lozul cel mare. Prezintă Silvia Stanciu şi Marius Rădmăneştean
18.30 Clubul celor care muncesc în România
18.40 Capri
19.35 Vorbeşte corect! (R)
19.45 Sport
19.59 Telejurnal

20.55 Clubul celor care muncesc în România Visa 3. Producător Moise Guran
21.00 Vorbeşte liber!
22.00 Biziday
22.50 Starea naţiei
23.50 Credinţă şi trădare – O istorie a mafiei americane
01.30 Andografia zilei
01.35 Zon@. (R)
02.05 Sport. (R)
02.20 Telejurnal. (R)
03.10 Un doctor pentru dumneavoastră. Redactori Monica Ancuţa şi Cristina Anton.
04.10 Vorbeşte corect! (R) Prezintă Ruxandra Gheorghe-Negrea
04.20 Zestrea românilor. (R)
04.45 Vorbeşte liber! (R) Producători: Livia Şerban Iancu şi Camelia Boştină
05.35 Ora regelui. (R)
06.55 Imnul României

PRO TV

07:00 Ştirile PROTV. Ce se întâmplă, doctore?
10:30 La Maruta (r)
12:00 Specialitatea casei. Ep. 2. Titlu original: Food, Glorious Food. Producţie: UK, 2013. Specialitatea casei este un format de emisiune, care aduce o premieră în concursurile de gastronomie. Se caută cel mai bun fel de mâncare gătit în casă, iar câştigătorul primeşte un premiu de 20.000 de lire. În finală, felurile de mâncare calificate se vor regăsi într-un lanţ de magazine, iar telespectatorii vor putea gusta şi apoi vota marele câştigator
13:00 Ştirile PROTV
14:00 Ferma vedetelor. (r)
15:00 Trandafirul negru. (r)
16:00 Puterea destinului. (r) Vremea
17:00 Ştirile PROTV
17:30 La Maruta
19:00 Ştirile PROTV. Sport Vremea

20:30 Ferma vedetelor
21:30 Las Fierbinti. Ep. 4, sezon 7
22:30 Stirile PROTV
23:05 CSI: New York. Ep.4, an 9. Producţie: SUA/Canada, 2004. Creatori: Ann Donahue, Carol Mendelsohn, Anthony E. Zuiker
00:00 Supernatural: Aventuri in lumea intunericului. Ep. 8, sezon 7. Productie: SUA, 2005. Cu: Jared Padalecki, Jensen Ackles, Jeffrey Dean Morgan, Jim Beaver, Samantha Ferris. Gen: actiune
01:00 Stirile PROTV. (r)
02:00 Ce se intampla, doctore? (r)
02:30 Dupa 20 de ani (r)
03:30 CSI: New York. (r)
04:30 Film serial: Specialitatea casei. (r)
05:30 La Maruta. (r)

ANTENA 1

06.00 Observator (live)
08.00 Neatza cu Razvan si Dani. Dani şi Răzvan şi-au reunit forţele pentru a aduce în casele oamenilor, în fiecare dimineaţă, buna dispoziţie atât de necesară pentru a avea o zi bună.
10.50 In gura presei
11.40 Teleshopping
12.00 Mireasă pentru fiul meu
13.00 Observator
14.00 Mireasă pentru fiul meu. Formatul de succes internaţional „May I call you mom?" vine în România sub numele de „Mireasă pentru fiul meu". Cel mai aşteptat show matrimonial din România aduce din nou în centrul atenţiei poveşti de dragoste, întâmplări spectaculoase, reguli dure, confruntări acide, emoţii, suspans şi multe provocări.
16.00 Observator
17.00 Acces direct
19.00 Observator

20.00 Observator special cu Octavia Geamanu. (live)
20.30 Burlacul .(sezon nou) Nu mai puţin de 20 de frumoase concurente îşi dezvăluie armele de seducţie pentru a-l cuceri pe Andrei la începutul anului viitor şi pentru a se număra printre cele 10 norocoase care pleacă împreună cu el pe un tărâm de vis unde se va desfăşura tot ritualul de seducţie. Cele 10 concurente care vor reuşi să treacă de prima ediţie vor apela la toate trucurile pe care le cunosc pentru a ajunge până în finala show-ului.
23.00 Un Show Păcătos cu Dan Capatos. (live)
01.00 Burlacul. (r)
03.00 Observator. (r)
03.45 Acces direct. (r)

HBO

06:00 Superman: Dezlănţuit. Animaţie, SUA, 2013. Regia: James Tucker
07:15 Soţi şi soţii. Dramă, SUA, 1992. Cu: Woody Allen, Mia Farrow
09:00 Fata cu nouă peruci. Dramă, Germania, 2013. Cu: Lisa Tomaschewsky, Karoline Teska
10:55 Filme şi vedete
11:20 O zi ca oricare alta. Dramă, SUA, 2013. Cu: Kate Winslet, Josh Brolin, Gattlin Griffith
13:10 Scooby-Doo! Misterul de la campionatul de wrestling. Animaţie, SUA, 2014
14:35 Moulin Rouge! Muzical, SUA, 2001. Cu: Nicole Kidman, Ewan McGregor, John Leguizamo
16:40 Rio 2. Animaţie, SUA, 2014. Regia: Carlos Saldanha
18:20 Iubire în bagaje. Comedie, SUA, 2013. Cu: Paula Patton, Derek Luke, Taye Diggs

20:00 Omul pasăre. Documentar, România, 2014. Regia: Alexandru Mavrodineanu, Mihai Grecea
21:20 Ultima dorinţă a lui Nobel. Poliţist, Suedia, 2012. Cu: Malin Crépin, Björn Kjellman, Leif Andrée, Kajsa Ernst
22:55 Knick. - Ep. 5. Dramă, SUA, 2014.
23:45 Spune-mi ce ai făcut azi-noapte! Comedie, SUA, 2014. Cu: Kevin Hart, Michael Ealy, Regina Hall, Joy Bryant
01:25 Deja vu. Dramă, România, 2013. Cu: Ioana Flora, Mirela Oprisor
02:40 Cum trăiesc acum. Dramă, Marea Britanie, 2013. Cu: Saoirse Ronan, George Mackay
04:20 Furia. Acţiune, SUA, 2014. Cu: Nicolas Cage, Danny Glover

TVR 2

10.00 Ieri Azi Mâine 111.10 Ferma 12.00 Drumul lui Leşe 13.00 Aventurile tânărului Hercule 13.50 Cartea cea de toate zilele 14.00 5 x 5 minute de istorie 15.00 Telejurnal 15.50 Cartea cea de toate zilele 16.00 Triptic Ora de religie 17.00 Ieri Azi Mâine 17.50 5 minute de istorie 18.00 Telejurnal 19.00 Sark Insulele Canalului 20.10 Urmele paşilor noştri 22.00 Ora de ştiri 23.10 CSI: Crime şi investigaţii 00.00 Natură şi sănătate 00.30 Motomagia 01.00 Concerte Concursul Enescu 2014 01.45 5 minute de istorie 02.00 Ferma 02.50 Cartea cea de toate zilele

AXN

07.10 Jordan 08.10 Jordan 09.10 Numb3rs 10.10 NCIS: Anchetă militară 11.10 Jordan 12.10 Jordan 13.10 NCIS: Los Angeles 14.10 Numb3rs 15.10 NCIS: Anchetă militară 16.10 Jordan 17.10 Jordan 18.10 NCIS: Los Angeles 19.10 NCIS: Anchetă militară 20.10 Numb3rs 21.05 Minţi criminale 22.00 Minţi criminale 22.55 Cum să scapi nepedepsit 23.50 Sherlock Holmes şi Dr. Watson 00.50 Minţi criminale 01.50 Minţi criminale 02.35 NCIS: Los Angeles 03.20 Cougar Town

ANTENA 3

6.00 Ştirile dimineţii cu Nadina Câmpean şi Marius Ioniţă 10.00 Previziunile zilei cu Sabina Iosub 11.00 Se întâmplă în România cu Maria Coman 12.00 Ştiri 13.00 Se întâmplă în România 14.00 Ştiri 15.00 Esenţial cu Alina Petrescu 16.00 Esenţial cu Alina Petrescu 17.00 100 de minute 18.00 - 100 de minute 18.45 La ordinea zilei cu Dana Grecu şi Radu Tudor 20.30 Subiectiv cu Răzvan Dumitrescu 21.30 Sinteza zilei 23.15 In gura presei 0.00 Ştiri 1.00 Sinteza zilei 2.00 Sinteza zilei

SCP EXPERT SPRL practicieni în insolvenţă

EXPERT SPRL, lichidator judiciar al **SC SFERA COMPANY SRL** Arad, anunţă organizarea de licitaţii publice pentru imobilul situat în Arad, **str.Eftimie Murgu nr.96, jud. Arad, înscris în CF 65722 Arad nr. cadastral 7439/6684/1/b/9/4/2/2**, în suprafaţă de 5.866 mp, cu construcţiile aferente detaliate în caietul de sarcini.

Imobilul se compune din teren în suprafaţă de 5.866 mp, hale depozitare aprox.1.200 mp, platforma pavată aprox.4000 mp, clădire birouri 280 mp, magazii.

Costul caietului de sarcini este de 500 lei + TVA nerambursabili.

Preţul de pornire este de 563.418 Euro. TVA conform Cod fiscal.

Licitaţia va avea loc în data de 31 martie 2015 ora 12,30 la sediul lichidatorului judiciar, cu reluare în datele de 13 aprilie 2015, 22 aprilie 2015, 4 mai 2015 şi 15 mai 2015, în acelaşi loc, la aceeaşi ora şi în aceleaşi condiţii.

Garanţia în licitaţie este 10% din valoarea de pornire (fără TVA).

Imobilul se regăseste şi pe site-ul www.spatiicomerciale.ro.

Informaţii, înscrieri şi plata garanţiei se pot efectua până în ziua licitaţiei, ora 12.00. Relaţii la tel. 0722343782 sau tel.0257/259740.

EXPERT SPRL, lichidator judiciar al **SC EURO L & M SRL, dosar 5148/108/2012 al Tribunalului Arad,** vinde cf. Legii 85/2006 prin licitaţie publică, cu strigare:

Imobil situat în Păuliş, FN, înscris în CF 300999, top 1585-1586/2/1/1/b/1; cad C1, construcţii exclusiv terenul aferent, respectiv sector mecanic şi magazie la preţul de pornire de 40.500 Euro

TVA conform Cod fiscal.

Caietul de sarcini al imobilului este disponibil la sediul lichidatorului judiciar.

Licitaţia va avea loc în data 30 martie 2015, ora 14,30 la sediul lichidatorului din Arad, str.D.Bolintineanu, nr.5, jud.Arad.

În caz de neadjudecare licitaţia se reia în data de 6 aprilie 2015, 16 aprilie 2015 şi 27 aprilie 2015 în acelaşi loc, la aceeaşi oră şi în aceleaşi condiţii, fără reducerea preţului de pornire în licitaţie.

Garanţia pentru înscrierea în licitaţie este de 10% din valoarea de pornire (fără TVA). Înscrierile şi achitarea garanţiei se pot efectua până în ziua licitaţiei, ora 12.00.

Relaţii la tel. 0257-259740, 211495 dna Anghel Dana sau zilnic între orele 9,30 – 16,00 la sediul societăţii lichidatorului judiciar. (943122)

EVIDENŢIAZĂ-TE!

Talon valabil până în 31 martie 2015

Text: DATA apariţiei:.....

Date personale:

Nume şi Prenume:

Telefon:

Buletin de identitate:

TALON + PREŢUL CATEGORIEI AFERENTE

Anunţurile se preiau zilnic, la ghişeu, până în ora 16[00], după această oră, se pot prelua doar prin intermediul sistemului online de preluare al anunţurilor disponibil pe www.jurnalaradean.ro. Anunţurile de mică publicitate din Jurnal Arădean se publică pe baza talonului din ziar

Redacţia nu îşi asumă responsabilitatea pentru conţinutul anunţurilor de mică publicitate!

JURNAL ARĂDEAN

Dezleagă limba copiilor

Cei 14 logopezi de la Centrul Judeţean de Resurse şi Asistenţă Educaţională Arad (CJRAE) încearcă să-i ajute pe cei mici să rostească frumos sunetele.

Se lucrează cu un copil sau doi FOTO: FAN

ARAD. Sunt 14 logopezi care lucrează în şcolile şi grădiniţele din municipiu şi nici unul în judeţ. Jumătate din câţi ar trebuie să fie, conform normativelor care au stabilit negru pe alb că e nevoie de 1 logoped la 500 de copiii. În Arad raportul e puţin altfel, 1 logoped la 1.000. Din cei 1.000 pe care îi testează şi verifică, se aleg cele mai grave cazuri şi tot ajung la 70 de copii pe an cu care fiecare logoped lucrează, faţă de un maxim de 40 de copii pe an cu care se lucrează în condiţii normale.

Câte 16 ore pe săptămână, şedinţe individuale sau de grupuri mici, a câte 30 de minute în grădiniţe şi şcoli.

Bâlbîieli şi dizlalie

Am stat de vorbă cu trei logopezi ai CJRAE: Ana Herlo, Beata Barna şi Hossu Ruxandra. Fiecare muncesc în câteva grădiniţe (chiar şi 17) şi şcoli primare. Cel puţin o oră pe săptămână cu fiecare copil. „Nu este suficient. Dacă e vorba de probleme de limbaj simple, se pot corecta în timpul acestor şedinţe, dacă însă sunt probleme mai complicate e nevoie de mai multe ore şi de continuarea exerciţiilor şi acasă", precizează Hossu Ruxandra.

Cea mai frecventă problemă ale copiilor arădeni e dizlalia (tulburarea de pronunţie, de articulare care constă în imposibilitatea emiterii corecte a unuia sau a mai multor sunete sau combinaţii de sunete). Adică cei mici nu pot să-l pronunţe pe r, sau s, t sau z. „Este important să le corectăm încă din grădiniţă pentru că mai târziu vor influenţa scrisul şi cititul", a punctat Ana Herlo. Dar sunt şi probleme mai grave care, obligatoriu, necesită muncă şi acasă. Şi aici intervin părinţii.

Munca logopezilor trebuie continuată atunci pe baza materialelor pe care le primesc la şcoală sau grădiniţă. Din fericire, părinţii sunt foarte cooperanţi şi încearcă să suplinească orele puţine pe care cei specializaţi le pot face cu copiii lor.

Unul singur

Pentru limba maghiară este un singur logoped, Beata Barna, care încearcă să rezolve problemele de limbaj ale celor care învaţă în limba maghiară, din tot judeţul, şi care încearcă să acopere orele puse la dispoziţia elevilor şi grădinarilor.

MONICA ARDELEAN
monica.ardelean@informmedia.ro

Judeţul, doar la evaluat

Pentru copiii din şcolile judeţului oferta logopezilor este una foarte redusă. Pot doar să facă o analiză a nevoilor şi atât. Numărul prea mic de logopezi nu permite ca aceştia să lucreze efectiv pentru ameliorarea sau corectarea tulburărilor.

Ionel Ciupe: Justiţia nu este supraputere

Liberalul reformator Ionel Ciupe spune că Tăriceanu dă clasei politice româneşti lecţii despre reformarea justiţiei.

Ionel Ciupe FOTO: JA

ARAD. Preşedintele organizaţiei municipale Arad a Partidului Liberal Reformator, Ionel Ciupe, consideră că preşedintele PLR şi al Senatului României, Călin Popescu Tăriceanu, a dat lecţii de responsabilitate clasei politice româneşti în privinţa poziţiei corecte faţă de justiţie, atunci când a răspuns la acuzele Consiliului Superior al Magistraturii. „Ideea că oamenii politici nu au voie să comenteze deciziile justiţiei a fost inoculată treptat, mai bine zis, impusă, sub ameninţarea acuzaţiei de afectare a independenţei acesteia. Preşedintele Senatului României şi al PLR, Călin Popescu Tăriceanu, demonstrează falsitatea acestui raţionament. România plăteşte la CEDO milioane de euro despăgubiri, în urma unor decizii eronate ale justiţiei. Dacă ar fi existat oameni politici responsabili care să sesizeze greşelile unor instanţe - nu spun decizii rău intenţionate- statul român ar fi putut folosi banii în alte scopuri. Iar prestigiul României nu ar fi fost ştirbit ca urmare a avalanşei de condamnări la CEDO. A sesiza greşelile unor reprezentanţi ai instituţiilor nu înseamnă denigrarea acelor instituţii, ci este chiar o obligaţie pentru fiecare om politic responsabil. Acesta nu este un atac la adresa instituţiilor, ci, dimpotrivă, un sprijin pentru evitarea unor decizii eronate, care să strice reputaţia acestora. Prin poziţia sa tranşantă, Călin Popescu Tăriceanu a arătat că primul pas spre reforma justiţiei, cerută cu insistenţă de către cetăţeni şi forurile europene, este conştientizarea de către justiţie- pe toate palierele sale- a rolului şi locului pe care îl are. Dacă vreţi, este în spiritul mesajului preşedintelui Klaus Iohannis către justiţie: nicio putere în stat nu are dreptul să se considere o supraputere. În momentul în care nimeni nu mai are curajul să-şi exprime poziţia politică, Tăriceanu a demonstrat că adevăraţii liberali nu abandonează principiile democraţiei, ci acţionează pentru aplicarea lor", a declarat consilierul municipal Ionel Ciupe. JA-S.T.

Au descoperit furtul FOTO: FAN

Arbori tăiaţi şi furaţi la Sebiş

SEBIŞ. Un tânăr în vârstă de 27 de ani, din oraşul Sebiş, este cercetat penal de poliţişti pentru tăiere ilegală de arbori şi sustragere de material lemnos. Potrivit reprezentanţilor Inspectoratului de Poliţie Judeţean Arad, „în perioada 9-16 martie 2015, bărbatul ar fi tăiat ilegal şi ar fi sustras şapte arbori de esenţă cer în volum total de 4,744 metri cubi din pădurea Ocolului Silvic „Codrii Zărandului" Sebiş. **JA-I.C.**

12

permise auto şi 6 certificate auto au reţinut poliţiştii rutieri. De asemenea, pentru neregulile constatate, agenţii de circulaţie au aplicat 280 sancţiuni - în valoare de 61.000 de lei - dintre care 160 au fost date pentru depăşirea vitezei legale de deplasare, nefolosirea centurii de siguranţă, neacordare de prioritate şi efectuarea de depăşiri neregulamentare.

Acţiuni rutiere arădene în Ungaria, judeţul Bekes

BEKES. Poliţiştii din cadrul Serviciului Rutier Arad şi omologii maghiari desfăşoară, în zilele de 18 şi 19 martie, acţiuni comune pe linie de circulaţie. Acţiunile au loc în judeţul Bekes, scopul acestora fiind de a se verifica dacă se respectă prevederile legale referitoare la folosirea centurii de siguranţă, efectuarea de depăşiri neregulamentare şi prevenirea şi diminuarea accidentelor rutiere.

„Scopul acţiunilor comune ale poliţiştilor arădeni şi maghiari este întărirea cooperării româno-maghiare, atât în domeniul prevenirii şi combaterii accidentelor rutiere, dar şi pentru identificarea si continuarea bunelor practici, dezvoltării de proiecte comune şi întăririi relaţiilor dintre poliţiile celor două ţări", au declarat reprezentanţii IPJ Arad. **JA-I.C.**

În acţiune FOTO: FAN

Cu picioarele în perimetru

SC Prospecţiuni SA anunţă că va intra pe terenurile din perimetrul EX-6 Curtici, indiferent dacă proprietarii de terenuri sunt de acord sau nu.

Încep prospecţiunile în perimetrul Curticiului FOTO: JA

ARAD. „În conformitate cu Legea 238/2004 (n.r. <legea petrolului>), Panfora are un drept de servitute legală asupra terenurilor necesare accesului precum şi desfăşurării oricăror activităţi implicate de activităţile de explorare în cadrul perimetrului. Durata acestui drept de servitute legală este cea a operaţiunilor petroliere", se arată în documentele semnate de Marius Milea, director de operaţiuni în cadrul Prospecţiuni SA.

Toţi proprietarii de terenuri au fost trimişi, prin notificarea celor de la Prospecţiuni, la un cabinet de avocatură. „În conformitate cu prevederile legale, Prospecţiuni SA, în numele şi pe seama Panfora, va plăti către dumneavoastră, în calitate de proprietar al terenului, o rentă (sumă de bani) stabilită de comun acord. Aşadar, vă invităm să contactaţi Cabinetul de Avocatură.... în vederea programării datei şi orei pentru întâlnirea în scopul negocierii rentei şi semnării înţelegerii", se arată în acte. Proprietarii sunt ameninţaţi din nou cu procese dacă nu vor merge de bunăvoie pentru a stabili renta. „În cazul în care nu vom ajunge la o înţelegere cu privire la cuantumul rentei în termen de 60 de zile, vom fi nevoiţi să ne adresăm instanţelor judecătoreşti competente în vederea stabilirii cuantumului rentei", mai spun cei de la Prospecţiuni SA.

Nu se lasă

Ecologiştii din perimetrul EX-6 Curtici anunţă, însă, că nu se lasă intimidaţi nici de aceste notificări. „Indiferent de ce tertipuri se folosesc cei de la Prospecţiuni, nu îi vom lăsa să intre pe terenurile noastre. Pot să vină cu Poliţie, cu Jandarmerie, nu îi vom lăsa pe pământuri. Vom proceda asemeni locuitorilor din Pungeşti, ne vom opune. În plus, nu au bază legală să intre pe terenuri, cu tot cu <legea petrolului>. În acest sens, avocatul nostru pregăteşte un răspuns la notificări către Prospecţiuni, răspuns în care să se arate ilegalitatea pe care o comit dacă intră pe terenuri fără acordul proprietarilor", a spus Andrei Moţ, preşedintele Asociaţiei Salvăm Câmpia de Vest.

Uniţi... cu referendumul

Aceeaşi asociaţie, care a luat fiinţă în judeţul nostru pentru a combate exploatarea gazelor de şist, s-a implicat în lupta contra gazelor de şist şi în judeţul Timiş. Acolo lupta a fost mult mai aprigă, iar autorităţile locale s-au implicat mult mai mult decât la noi. Primăria din Săcălaz a organizat un referendum local în cadrul căruia a chemat populaţia să îşi dea cu părerea referitor la fracturarea hidraulică. Dintre cele 2.144 de persoane care au participat la referendum, 2.085 de votanţi au decis că nu sunt de acord cu exploatarea gazelor de şist pe teritoriul comunei lor. Din păcate, autorităţile de la noi nu par să tragă la aceeaşi căruţă cu locuitorii comunelor şi oraşelor din perimetrul EX-6 Curtici.

Primarul Şimandului, condamnat cu suspendare

CHIŞINEU CRIŞ. Primarul comunei Şimand, Florin Dema, a fost condamnat în 10 martie de Judecătoria Chişineu Criş la pedeapsa de 6 luni de închisoare cu suspendare. Primarul a fost condamnat ca urmare a unui conflict de interese în care s-a aflat. Florin Dema a angajat un avocat pentru a-l apăra într-un proces, ulterior acelaşi avocat a fost contractat şi de Primăria Şimand pentru a-i apăra interesele într-un alt proces. Primarul comunei Şimand şi-a recunoscut vinovăţia în acest dosar, astfel că instanţa din Chişineu Criş a hotărât că „admite acordul de recunoaştere a vinovăţiei încheiat la data de 02.02.2015 în dosarul de pe lângă Curtea de Apel Timişoara între Parchetul de pe lângă Curte de Apel Timişoara şi inculpatul D.F.L. Condamnă pe inculpatul D.F.L. la pedeapsa de 6 (şase) luni închisoare, cu suspendarea condiţionată a executării pedepsei astfel aplicate, pe durata unui termen de încercare de 2 ani şi 6 luni. Ia act că nu există constituire de parte civilă în cauză. Obligă inculpatul în favoarea Statului la plata sumei de 1.000 lei cu titlu de cheltuieli judiciare avansate de stat". **JA-I.C.**

Atenţie arădeni: începe Confort Construct&Instal!

Camera de Comerţ, Agricultură şi Industrie Arad anunţă o nouă ediţie a târgului dedicat construcţiilor şi instalaţiilor.

ARAD. Dacă v-aţi propus să construiţi o casă, dacă vreţi să vă reamenajaţi apartamentul trebuie să treceţi pe la cel mai mare târg din vestul ţării dedicat construcţiilor şi instalaţiilor. Joi, 19 martie, se va deschide, la Expo Arad, Confort Construct&Instal. Evenimentul internaţional adună anul acesta peste 70 de firme din România şi Ungaria. Până pe data de 22 martie, vizitatorii pot găsi aici ceea ce nu găsesc în marile magazine de bricolaj.

„O vizită la Confort Construct&Instal vă oferă posibilitatea de a găsi o ofertă personalizată nevoilor dumneavoastră, alta decât cea pe care o puteţi găsi în fiecare zi în magazinele specializate. Contactul direct cu ofertantul, posibilitatea de a vedea produsul şi a solicita informaţii şi compararea cu produse şi servicii similare sunt doar câteva avantaje pe care le puteţi obţine participând la eveniment", a declarat Gheorghe Seculici, preşedintele Camerei de Comerţ, Industrie şi Agricultură a judeţului Arad.

Surpriză pentru instalatori

Vineri, 20 martie, este aşteptat la Arad camionul demo RIDGID Road Show Event 2015, Orientul Mijlociu - Europa. Pornit în 6 ianuarie din Arabia Saudită, Road Show-ul RIDGID - scule pentru instalatori - va poposi în 25 de ţări din Orientul Mijlociu şi Europa. Aradul este singurul oraş din zona de Vest a României în care se va opri, următoarea staţionare fiind în Croaţia. Specialiştii prezenţi la camionul demo RIDGID vor oferi instalatorilor interesaţi informaţii despre sculele expuse şi lucrările la care acestea pot fi utilizate. **JA-M.A.**

Transport gratuit

Pentru a ajunge la târg, organizatorii oferă transport gratuit de la staţia Podgoria. Programul de vizitare este de joi, între orele 11.00-18.00, vineri şi sâmbătă, între orele 10.00-18.00, şi duminică, între orele 10.00-16.00.

Ameninţări pentru 100 de lei şi un telefon

ARAD. Ameninţări între doi tineri de 25 de ani: unul care-şi lăsase telefonul drept garanţie pentru un împrumut de 100 de lei şi cel care îi dăduse banii şi luase telefonul drept gaj. Întâmplarea a avut loc în cartierul Grădişte, la domiciliul celui care oferise împrumutul şi ţinea telefonul mobil drept garanţie. Împrumutatul s-a prezentat la uşa împrumutătorului pentru a-i restitui cei 100 de lei şi a-şi recupera telefonul.

În uşa casei sale, împrumutătorul a schimbat brusc condiţiile: a cerut 500 în loc de 100 de lei pentru a da telefonul înapoi. Au început să curgă ameninţările din partea celui care luase împrumut şi îşi lăsase telefonul garanţie, aşa că celălalt tânăr a sunat la 112. Sosiţi la faţa locului, jandarmii au efectuat un control în autoturismul celui care trebuie să-şi recupereze telefonul şi au găsit un cuţit şi o bâtă de baseball cu care l-a ameninţat pe împrumutător. „Jandarmii au întocmit, în acest caz, actele de sesizare necesare organelor de urmărire penală, persoana în cauză fiind susceptibilă de săvârşirea infracţiunii de „ameninţare", a declarat maiorul Emilia Fînaţă, purtătorul de cuvânt al Inspectoratului de Jandarmi Judeţean Arad. **JA-I.C.**

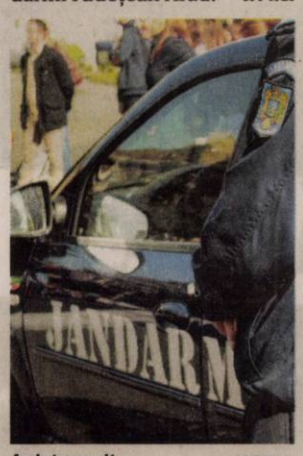

Au intervenit FOTO: JA

Plusuri şi minusuri pe cultura judeţeană

ARAD. Strategia Culturală a Judeţului Arad, care a fost dezbătută marţi, prezintă o serie de plusuri şi minusuri ale actelor culturale din mai multe puncte de vedere. Comparaţiile încep cu analiza patrimoniului cultural imobil al judeţului Arad. Printre punctele tari se numără diversitatea obiectivelor de patrimoniu, caracterul multicultural al patrimoniului imobil, specificul ecumenic, interesul local în dezvoltarea unor obiective şi atracţii culturale de lungă durată, dar şi puternica încărcătură istorică în relaţie cu monumentele arhitecturale şi arheologice. Tot la avantajele judeţului nostru se numără şi faptul că Aradul este pol de creştere urbană în regiune, dar şi faptul că beneficiem de un cadru natural deosebit din perspectiva resurselor de turism natural, aici fiind clasificate zona Şiriei şi Lunca Mureşului. Chiar şi faptul că metodele agricole sunt în continuare respectate reprezintă un punct forte, acesta putând deveni un factor important în dezvoltarea agroturismului.

În acelaşi document au fost enumerate şi punctele slabe ale judeţului nostru. Iar lista începe, bineînţeles, cu infrastructura rutieră deficitară ce nu facilitează accesul la multe dintre obiectivele de patrimoniu, cum ar fi Cetatea Şiriei şi bisericile de lemn de pe Valea Superioară a Crişului. Alte obiective au ele însele de suferit, fiind într-o stare precară. Aici sunt menţionate Bazarul Turcesc din Lipova, Cetatea Ineului, Cetatea Şiria şi bisericile de lemn de pe Valea Crişului. Banii sunt o altă problemă. Lipsa resurselor financiare necesare pentru efectuarea lucrărilor de conservare ale diferitelor ansambluri, precum şi lipsa resurselor financiare pentru atragerea finanţărilor alternative pentru restaurarea obiectivelor turistice sunt o altă problemă a judeţului nostru. **JA-A.G.**

Aveţi probleme de auz?
Programaţi-vă azi
pentru o testare gratuită a auzului!

(896320)

Compania Romsound, specializată in protezare auditivă, vă oferă următoarele SERVICII GRATUITE la cabinetul din Arad, Str Constantin Brâncuşi nr 42 A (în incinta Policlinicii Vlaicu):

- TESTARI AUDIOLOGICE
- PROBE CU CELE MAI NOI PROTEZE AUDITIVE
- CONSILIERE PENTRU PROBLEME DE AUZ

Pentru programări vă rugăm să sunaţi la
☎ 0755-016-640
0257-212-772

Sport

„Supermaratonul nu este doar o competiţie sportivă, este o punte de legătură între cele două oraşe

Gheorghe Falcă, primar Arad

21

martie, ora 10, este data la care va avea loc, pe stadionul „Gloria", în cadrul Zilelor Facultăţii de Ştiinţele Educaţiei, Psihologie, Educaţie fizică şi Sport, din cadrul UVVG Arad, un inedit concurs de atletism. Elevi de liceu se vor întrece în patru probe: 100 m plat, săritura în lungime, 800 m (fete) şi 1000 m (băieţi).

„Buburuzele", la primele sincope ale sezonului

MIERCUREA CIUC. Campionatul Naţional de baschet feminin Under 14 a programat, la Miercurea Ciuc, turneul cu numărul doi, LPS Arad pierzând primele meciuri din acest sezon. „Buburuzele" lui Ildiko Prisacariu au cedat partidele cu Olimpia Bucureşti (scor 46-84) şi CSŞ Sibiu (50-61), depăşind pe CSM Târgovişte (45-25). În urma acestor rezultate, LPS ocupă locul 3 pe podium, cu 12 puncte, adunate după 5 succese şi două înfrângeri. **JA-D.L.**

Juniori utişti FOTO: FAN

Doar o victorie la republicani

ARAD. Juniorii mari ai UTA-ei au bifat un nou succes în CN de fotbal al juniorilor republicani. Arădenii au trecut la limită, scor 1-0 (gol Man), de CFR Simeria. În meciul juniorilor mici, victoria a revenit oaspeţilor, cu acelaşi rezultat.

Tot în etapa a 15-a, juniorii A de la Şoimii Pâncota, pregătiţi de Leo Pinţa, au fost învinşi în deplasarea de la CSŞ Lugoj, scor 0-4, în timp ce juniorii B au obţinut un punct, scor 2-2 (goluri Mureşan şi Pruteanu). În clasamentul juniorilor A, UTA e pe 3, iar Pâncota pe penultima poziţie, 11. La juniori B, Pâncota stă mai bine, locul 4, în timp ce UTA a coborât pe 6. Runda viitoare: LPS Bihor - UTA şi FC Bihor - Şoimii Pâncota. **JA-D.S.**

„Cu toate pânzele sus" spre Rovinari

UTA nu concepe decât victoria în confruntarea cu Pandurii II Tg. Jiu. „Bine că nu jucăm pe teren sintetic" - spune Nagy.

ARAD. UTA joacă mâine, la Rovinari, contra tinerilor jucători de la Pandurii II Tg. Jiu. Va fi un meci foarte interesant, echipa gazdă fiind cea mai tânără din serie. Dar, cel mai important lucru e acela că partida se va desfăşura pe o suprafaţă gazonată, nu pe sintetic. În tur, echipa secundă a clubului gorjean a evoluat la Târgu Jiu, pe sintetic, iar acum s-a mutat la Rovinari, pe un teren cu gazon impecabil. Iar antrenorul UTA-ei, Roland Nagy, a fost primul care s-a bucurat de condiţiile de joc. „E important că evoluăm pe un teren foarte bun, pe sintetic era mult mai greu".

Utiştii sunt încrezători înaintea meciului cu Pandurii II Tg. Jiu, de vineri, de la Rovinari FOTO: LEO SFÂRA

Obiectiv clar, promovarea

De la bun început, ieri, la întâlnirea cu presa, antrenorul UTA-ei a spus că e nevoie de victorie, pentru atingerea obiectivului. „Joacă o echipă cu un obiectiv clar, contra uneia care are un proiect frumos, ca şi noi. Tinerii de la Pandurii se vor mobiliza, să dea totul pe teren, sunt sigur de asta, dar nu cred că vor fi ajutaţi cu jucători de la prima echipă. Noi nu acceptam decât cele trei puncte, necesare ca aerul în atingerea obiectivului" - a spus Nagy.

Aşteptări de la vedete

Pe bună dreptate, tehnicianul i-a urecheat pe jucătorii experimentaţi care au evoluat modest cu Viitorul Craiova. „Este clar, avem alte aşteptări de la jucătorii cu experienţă care în meciul precedent au evoluat modest. Am analizat situaţia, ştiu şi ei, sunt conştienţi că toată lumea are aşteptări mai mari de la ei. A fost primul meci oficial, mi-am asumat alegerea de a-i trimite pe teren din primul minut, dar să ştiţi că la noi nu joacă numele sau contractele cele mai mari. Trebuie doar ca banca tehnică să fie inspirată să aleagă cea mai bună garnitură" - a declarat Nagy.

LEO SFÂRA
leo.sfara@russmedia.ro

Încă un partener

Ofiţerul de presă al clubului UTA, Claudiu Drăgan (care şi-a sărbătorit chiar ieri ziua de naştere), a anunţat încă un partener care s-a alăturat proiectului „UTA, echipa Aradului". Este vorba de „Carpatina", primul brand naţional care a venit alături de Botiş et comp.

Prefaţă la majoratul Supermaratonului

ARAD. Cu două luni înaintea ediţiei cu numărul 18 a Supermaratonului Arad -Bekescsaba, organizatorii acestui eveniment transfrontalier de tradiţie au organizat, ieri, o conferinţă de presă, precedată de întâlnirea dintre reprezentanţii autorităţilor locale din cele două oraşe: primarul Gheorghe Falcă şi viceprimarul Levente Bognar, respectiv, Peter Szarvas şi Tibor Kiss. S-a punctat importanţa Supermaratonului, eveniment ajuns la majorat, care poate şi trebuie să deschidă noi orizonturi de colaborare între administraţiile din Arad şi Bekes, pe paliere precum sport, cultură şi economic. Principalii „vinovaţi" de reuşita acestei acţiuni, structurată pe trei categorii (maraton, ciclism şi role), sunt Alexandru Meszar, respectiv, Şandor Toth.

Se aşteaptă un nou record de participanţi FOTO: FAN

Înscrieri online!

Supermaratonul va avea loc pe 16-17 mai în organizarea Primăriei Arad, Centrului Municipal de Cultură şi Buda Cash Bekescsabai Atletikai Club, în parteneriat cu Consiliul Judeţean, Centrul Cultural Judeţean, Primăria Bekescsaba, Poliţia Locală, Poliţia de Frontieră, CS Municipal Arad, Jandarmeria, Poliţia, Ambulanţa, Crucea Roşie, Primăriile Pecica şi Iratoşu, Asociaţia Cetatea Voluntarilor, Selgros şi Saller. Înscrierile se pot face doar online, pe site-ul evenimentului www.supermaraton.eu, până pe 3 mai, organizatorii mizând pe acelaşi trend ascendent în privinţa numărului participanţilor.

Fondul de premiere de 8.000 euro, va fi împărţit concurenţilor clasaţi pe locurile I-VI, atât în probele individuale, cât şi de ştafetă. Se vor mai acorda diferite premii în obiecte, precum şi medalii de participare tuturor celor care vor trece linia de sosire. **JA-D.S.**

Poliţişti medaliaţi pe tatami

DEVA. La faza finală a Campionatului Naţional de Judo al Ministerului Afacerilor Interne, ediţia 2015, au participat peste 200 judoka, cadre active din cadrul Ministerului, respectiv: Jandarmeria, Situaţii de Urgenţă, Poliţia de Frontieră, Aparatul Central şi Poliţia Naţională Română.

Ei sunt poliţiştii arădeni remarcaţi pe tatami FOTO: FAN

Lotul Inspectoratului Judeţean Arad a fost format din patru sportivi, dintre care trei au urcat pe podiumul de premiere, după cum urmează: Subcomisar Vasile Mereanu (cat. 100 Kg) - argint; Subcomisar Răzvan Meszar (cat. Plus 100 Kg) şi Agent Şef Principal, Liviu Coreniuc (90 Kg) - ambii bronz. Colegul lor, Ciprian Huian (81 Kg) s-a clasat pe locul V. Performerii au fost răsplătiţi cu diplome, cupe şi medalii. **JA-D.S.**

Pregăteşte suliţa pentru Mondiale!

ARAD. Atletul arădean Raul Rusu, recent medaliat cu aur la Campionatul Naţional de aruncări lungi, şi-a propus calificarea la Campionatele Mondiale de seniori din China (22-31 august), pentru acest lucru având nevoie de o medalie europeană şi de o aruncare a suliţei la peste 78 metri.

Raul Rusu (CSM Arad - Steaua Bucureşti) a susţinut, ieri, o conferinţă de presă, alături de directorul CSM, Vasile Păltineanu, şi antrenorul Constantin Miclea. „În mare sunt mulţumit de rezultatele înregistrate în acest început de an, chiar dacă se putea mai mult la Cupa Europei din Portugalia, unde am încheiat pe locul 4. Obiectivul meu următor este o medalie la Campionatul European de tineret, care va avea loc între 9-12 iulie, în Estonia", a spus sportivul originar din Sântana, care şi-a asigurat aurul de la Arad cu 78,89 metri.

Raul Rusu FOTO: JA

„Eu cred că Raul poate să arunce 80 de metri, iar cu această performanţă putem atinge un obiectiv pe care nu l-am propus, dar, bineînţeles, că îl dorim, calificarea la Mondialele de la Beijing. Bineînţeles ca o consecinţă, atingerea acestor praguri ne-ar putea aduce un «bilet» pentru Jocurile Olimpice", crede antrenorul Miclea. **JA-D.L.**

Începe drumul spre podium

ARAD. Două medalii - aur, în Liga Europei Centrale şi bronz, în Cupa României - a strâns Univ Goldiş ICIM Arad în actualul sezon baschetbalistic. Ultimul obiectiv, Liga Naţională, e cel mai râvnit. Drumul spre un loc pe podium începe astăzi, ora 18,30, la Sala Sporturilor, unde elevele pregătite de Jose Araujo întâlnesc Tymes Timişoara, în primul joc din cadrul sferturilor de finală. Se joacă după sistemul cel mai bun din trei meciuri, cu meciul doi sâmbătă, ora 15, în oraşul de pe Bega şi un eventual joc decisiv, miercuri, la Arad.

Clasate pe locul 6 la finalul sezonului regulat, timişorencele pregătite de Bogdan Bulj au preparat acest duel în Serbia, unde au trecut de Steaua Roşie Belgrad, scor 77-42. În schimb, galben-albastrele sunt decise să rezolve calificarea în careul de aşi în două manşe, pentru a pregăti, mai apoi, asaltul spre înălţimile Ligii Naţionale.

Meighan Simmons, spectacol sub panou FOTO: C. ANDRA

Prezintă trofeul CEWL

În pauza meciului de astăzi, conducerea clubului arădean va prezenta trofeele CEWL 2015 (cel transmisibil şi cel care rămâne în vitrina Univ Goldiş ICIM) câştigate în Cehia. Să mai spunem că, în deschidere, de la ora 17,30, va avea loc un mini-recital de jazz în Brooklyn (Todi&Paolo Bambino)&Vanizkai (dj). **JA-D.S.**

Pilula de după o lună FOTO: FAN

Pilula de a doua zi, înlocuită cu cea de după o lună

NEW YORK. Pastila de a doua zi ar putea deveni o amintire, la fel și contraceptivele orale zilnice. Oamenii de știință din SUA și Suedia au creat „pilula de după o lună", ce ar putea întrerupe dezvoltarea unei sarcini nedorite chiar și după 30 de zile de la fecundarea ovulului de spermatozoid, atunci când există deja un embrion format. Aceasta este încă în teste.

1 gram de calciu zilnic, prin alimentație, trebuie să ia femeile peste 25 de ani. După 50 de ani, li se recomandă chiar 1,5 grame, potrivit cercetărilor americani. 99% din cantitatea totală de calciu de care dispune corpul nostru este stocată în oase (inclusiv dinți), restul se găsește în mușchi, sânge și fluidul intracelular. Calciul preîntâmpină hipertensiunea și chiar cancerul.

Yoga, ajutor inimii FOTO: FAN

Respirația yoga ajută inimile slăbite

LONDRA. Cardiacii respiră greu când aleargă sau când urcă scările, pentru că inima lor nu pompează suficient sânge în corp. Soluția o reprezintă respirațiile yoga, se spune în „Medical Tribune". Cu ajutoru lor, în loc de 10-15 respirații pe minut, așa cum este normal, se fac doar 6 respirații, dar care trebuie să fie profunde. În felul acesta, plămânii primesc mai mult oxigen.

Bolile durerilor de gât

Dacă simți un disconfort când ingerezi ori dacă te doare pur și simplu gâtul, nu mai amâna vizita la medic.

Durerile de gât nu trebuie neglijate, consultați neapărat medicul FOTO: FAN

BUCUREȘTI. Simptomele durerilor în gât pot fi acute, acestea putând să apară brusc și să dispară pentru câteva zile, sau cronică, ceea ce înseamnă că ele persistă câteva săptămâni sau chiar luni. În unele cazuri, simptomele pot fluctua în timp. Cauzele durerilor în gât pot fi multiple. Iată câteva dintre acestea!

1 **Răcelile.** Infecțiile respiratorii cauzate de virusuri, cum este răceala, se numără printre cauzele cele mai tipice ale durerilor în gât. De obicei, afecțiunea debutează cu gât iritat sau congestie nazală. Apoi apar și alte simptome, cum sunt tusea, strănutul, nas înfundat. Unele dintre aceste virusuri pot ataca direct gâtul. Astfel, se declanșează o senzație de arsură, care continuă chiar și atunci când nu mănânci ori când vorbești.

2 **Gripa.** Durerea în gât poate fi un simptom al virusului gripal. La fel ca și răceala, tusea poate irita gâtul și determina apariția durerii. Pe lângă durerea în gât pot apărea și durerile de corp, febră mare, oboseală.

3 **Infecțiile bacteriene.** Durerile de gât pot fi cauzate și de o infecție bacteriană. Cea mai cunoscută afecțiune este amigdalita streptococică. Spre deosebire de simptomele răcelii, nu vei strănuta, nasul nu se va înfunda și nici nu vei tuși. Vei simți doar o durere în gât care va produce disconfort la înghițire. Acest simptom poate fi însoțit de respirația urât mirositoare, febră și umflarea ganglionilor limfatici.

4 **Mononucleoza.** Cunoscută sub numele de boala sărutului, deoarece se transmite prin salivă, mononucleroza este o afecțiune cauzată de virusul Epstein-Barr și este mai frecventă la persoanele mai tinere. Boala poate fi dificil de diagnosticat și se manifestă prin durere în gât, febră, oboseală, gât inflamat. Simptomele afecțiunii pot fluctua și pot dura de la câteva săptămâni până la câteva luni.

5 **Alergiile.** Cele cunoscute sub numele de febra fânului se caracterizează prin strănut, lăcrimarea ochilor și rinoree, care apar după ce intri în contact cu polenul, praful, firele de păr, și care pot provoca disconfort în gât. De obicei, se simte un gâdilat mai mult decât o durere reală, care tinde să se agraveze în timpul sezonului, atunci când alergenii sunt mai răspândiți.

SFATURILE LUI RELY

Aurelia Gabor

Sănătate, prin călirea organismului

Suntem tot timpul grăbiți, cu ochii pe ceas, presați de timp, de probleme la serviciu și acasă, încât uităm de noi în dorința de a opri trecerea timpului. Mereu obosiți, mâncăm pe apucate sau, mai rău, ținem diete permanent, ne tratăm după ureche, vrem să-i mulțumim pe cei din jurul nostru, vrem să fim fericiți și...STOP!!! Câte vieți avem la dispoziție?

Se apropie primăvara, ați observat? Au înflorit ghioceii, narcisele, lalelele, soarele este mai prietenos, natura prinde viață. Simțim că trăim când, cu zâmbetul pe buze, admirăm florile, ascultăm ciripitul păsărelelor ne lăsăm mângâiați de razele binefăcatoare ale soarelui, ne golim mintea de toate problemele, ne relaxăm privind în gol, alungăm tensiunile acumulate peste zi și, EXISTĂM. Pur și simplu! Dar nu facem asta în fața calculatorului, căutând imagini postate de alții, într-o cameră închisă sau la birou. Viața se trăiește, sentimentele se nasc din realități, nu din paginile unui album prăfuit, nici din experiențele trăite de alții. Avem timp să facem de toate, depinde de noi să rămânem calmi, senini și relaxați, să aruncăm „drobul de sare", să ne ascultăm trupul și sufletul în tot ceea ce facem. Sună banal dar măcar să încercăm.

> Suntem răspunzători de starea noastră de sănătate și de felul în care arătăm.

Profitați de vremea bună și ieșiti cu prietenii sau familia la plimbare, inventați jocuri și nu uitați să fiți copii. Când ați bătut mingea sau ați jucat șotron ultima dată? Nu vă amintiți pentru că, navigând pe internet zilnic vă desprindeți de realitate, jocurile sunt palpitante dar sunteți mereu singuri, izolați, deveniți sedentari și robotizați.

Dobândirea sănătății și prelungirea vieții se pot obține prin călirea organismului. Aerul curat, soarele, apa, mișcarea sub toate formele ne ajută să fim mereu puternici și încrezători. O deosebită importanță vom acorda alimentației echilibrate și sănătoase pentru păstrarea greutății corporale normale, vom învăța să respirăm corect, vom păstra un echilibru în tot ceea ce facem. Să dăruim celor din jur un zâmbet, să afișăm mereu un chip senin, să dăm dovadă de răbdare și încredere indiferent de încercările prin care trecem.

Alungați ura, invidia și răutatea din suflet. Acestea nu fac decât să ne distrugă trupul ca o rugină. Suntem răspunzători de starea noastră de sănătate și de felul în care arătăm. Lăsați comoditatea deoparte și căutați să schimbați modul de viață. Doar noi suntem vinovați dacă îmbătrânim înainte de vreme.

redactia.jurnalaradean@informmedia.ro

Stau cu ochii pe frumusețea masculină

Nu mai e un secret: bărbații sunt atenți la cum arată și au prins curaj să calce pragul salonului de înfrumusețare.

ARAD. Dacă trăiești în secolul 21, atunci nu ai de ce să te miri dacă la salonul de înfrumusețare, la care ești obișnuit să vezi doar femei, vei vedea tot mai mulți bărbați. Nu e o modă, nu ești neapărat trendy dacă treci pragul, ca bărbat, unui astfel de salon, ci e o necesitate pe care, greu de crezut, dar adevărat, bărbații din Arad au înțeles-o. Acesta este și motivul pentru care Eda Beauty Experience a decis să gândească pachete speciale pentru sexul puternic. Și nu a greșit. Alegerea făcută de specialiștii salonului s-a dovedit a fi exact răspunsul la cererea bărbaților din Arad, cărora le pasă de look-ul lor. Sunt cei care au înțeles că, în zilele noastre, tratamentele de înfrumusețare nu se adresează în exclusivitate femeilor și că, chiar dacă ești bărbat, e normal să fii preocupat de imaginea ta și să apelezi la diverse proceduri de înfrumusețare pentru un aspect tânăr și sănătos.

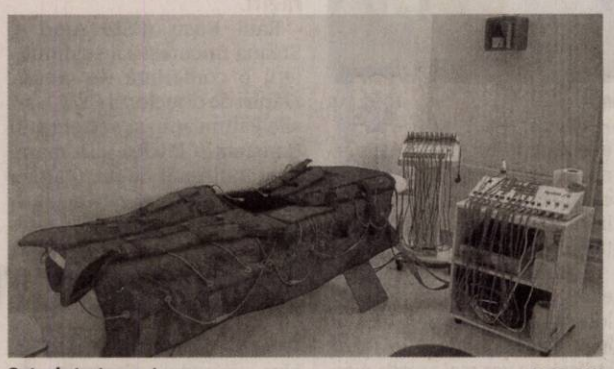
Gata de tratament FOTO: FAN

Preferințe

Care e centrul de interes al bărbaților într-un astfel de salon? Tratamentele de epilare definitivă, procedurile anti-îmbătrânire, metodele pentru slăbit, dar și simplele ședințe de masaj de relaxare.

Epilare definitivă

În topul preferințelor masculine se află însă epilarea definitivă IPL, una cu mult superioară epilării clasice și care vine să răspundă, în cazul bărbaților lipsei unor produse de epilat specific masculine. Dacă înainte recurgeau la epilare cu preponderență sportivii, acum din ce în ce mai mulți bărbați sunt atenți la aspectul corporal, încercând să elimine eficient pilozitatea incomodă și inestetică. Zonele tratate sunt de regulă umerii, pieptul, ceafa și spatele, precum și diferitele părți ale feței.

Proceduri anti-îmbătrânire

Pe locul doi în preferințele bărbaților de la Eda Beauty sunt procedurile anti-îmbătrânire. Lupta sexului puternic cu ridurile de expresie sau cu cele cauzate de înaintarea în vârstă își găsește la Eda Beauty soluția ideală prin radiofrecvența bipolară, care are rezultate uimitoare în lifting-ul facial și în tratarea pielii cu aspect îmbătrânit. Definirea ovalului facial, fermitatea cutanată, atenuarea liniilor de expresie, închiderea porilor dilatați, estomparea ridurilor, stimularea de colagen nou și elastină sunt cele mai importante beneficii ale radiofrecvenței faciale în cazul bărbaților. Tratamentul de radiofrecvență se bazează pe capacitatea undelor electromagnetice de a genera energie și de a induce încălzirea anumitor structuri moleculare din țesuturile dermice și sub-dermice. Aceasta încălzire selectivă are ca efect scurtarea și deci întinderea fibrelor de colagen existente în derm și hipoderm, precum și stimularea apariției de noi fibre de colagen, dând pielii un aspect vizibil întinerit.

Metode de slăbit

Pe ultimul loc în top 3 preferințe masculine se află metodele de slăbit, despre care vom vorbi altă dată. Pentru cei care, însă, au înțeles că relaxarea e cheia succesului după o zi de stres, soluția s-a dovedit întotdeauna a fi masajul.

Dacă găsești că soluțiile de mai sus ți s-ar aplica perfect și ție, elimină prejudecățile, fă-ți curaj și treci pragului Edei Beauty Experience și vei vedea că salonul e unul pe măsura ta.

O doză de vaccin, contra cancerului de col uterin

BATHESDA. Vaccinarea femeilor cu o singură doză de vaccin împotriva virusului papiloma uman (HPV), care se face vinovat de apariția a 70% din totalul cazurilor de cancer de col uterin, ar putea fi suficientă pentru producerea unei imunități durabile, potrivit unui studiu publicat recent de National Cancer Institute (NCI) din Bathesda, Maryland, SUA.

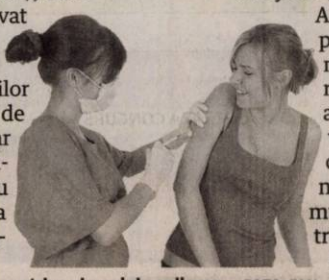
Împotriva virusului papiloma FOTO: FAN

Aceste rezultate pun sub semnul întrebării recomandările actuale, potrivit cărora vaccinul anti-HPV necesită mai multe doze pentru a genera un răspuns imunitar durabil.

Salon LUANA

Erotique Massage

0754.244.433

Distinguished ... Elegant ... Discrete ... Different

Zilnic / Daily / Quotidiano/ Täglich
16:30 pm - 05:00 am

Str. Marasesti, nr. 69
Arad(zona intim)

(751349)

MEDIQA PROMOTIILE LUNII MARTIE!

vă oferă consultaţii şi servicii medicale la preţuri promotionale în următoarele specialităţi:

Cardiologie: pachet ce include consult de specialitate, ecografie şi EKG.

Obstetrică-Ginecologie: pachet ce include consult de specialitate şi ecografie 4D.

Dermatologie: consult de specialitate sau pachet ce include consult de specialitate şi dermatoscopie.

Pediatrie: consult de specialitate sau pachet ce include consult de specialitate şi ecografie.

Detalii la 0257/217700 sau la sediul clinicii situat în Municipiul Arad, B-dul Revoluţiei Nr.10.

SPECIALITĂŢI

PEDIATRIE
MEDICINĂ GENERALĂ
MEDICINA MUNCII
MEDICINĂ DE FAMILIE
MEDICINĂ INTERNĂ
OBSTETRICĂ-GINECOLOGIE
CHIRURGIE GENERALĂ
CHIRURGIE ŞI ORTOPEDIE PEDIATRICĂ
OFTALMOLOGIE
ORL
DIABET ŞI BOLI DE NUTRIŢIE
ORTOPEDIE
LABORATOR ANALIZE
ALERGOLOGIE
NEUROLOGIE
ENDOCRINOLOGIE
DERMATOLOGIE-VENEROLOGIE
GASTROENTEROLOGIE
IMAGISTICĂ MEDICALĂ

CONSULTAŢII ÎN CONTRACT CU CAS ARAD ÎN URMĂTOARELE SPECIALITĂŢI:

MEDICINĂ INTERNĂ
PEDIATRIE (inclusiv sâmbătă)
MEDICINĂ DE FAMILIE

Programari la 0257/217700 sau la sediul clinicii situat în Municipiul Arad, Bdul Revolutiei Nr.10.

B-dul Revoluţiei nr. 10, 310144, Arad, Romania
Tel: (+40)257 21 77 00 Fax: (+40)257 21 77 10
(+40)257 21 77 02 (+40)257 21 77 09
www.mediqa.ro

(750226)

SCP EXPERT SPRL

practicieni în insolvenţă

SCP EXPERT SPRL Arad în calitate de lichidator judiciar al **SC NORD STATD SRL** (dosar 1075/108/2008 aflat pe rolul Tribunalului Arad) scoate la vânzare prin licitaţie publică, deschisă, cu strigare următoarele bunuri:

Denumire	Identificare	Licitaţia XXXIX 26.03.2015- Lei
VIBRATOR PENTRU BETON		5.500 Lei
APARAT CAFEA		549 Lei
TEREN ÎN SUPRAFAŢĂ DE 98 MP	CF 72615, TOP. 188.Cc1736/35/2 - CF nou 302103 - ipotecat Eximbank	6.000 Lei
TEREN ÎN SUPRAFAŢĂ DE 481 MP	CF 72820, TOP. 188.Cc1736/28/1 - CF nou 305176 Arad - ipotecat in favoarea Danci Toma	233.273 Lei
CLĂDIRE ADMINISTRATIVĂ cu teren aferent în suprafaţă de 270 mp	CF 71353, TOP. 188.Cc1736/31 - cf. nou 317764 - ipotecat in favoarea CEC Bank Arad	317.200 Lei

Preturile mentionate nu includ TVA care este taxabil in conformitate cu prevederile codului fiscal.

Licitatia pentru toate bunurile susmentionate va avea loc la data de 26.03.2015 ora 12,00 la sediul lichidatorului judiciar din Arad, str. D. Bolintineanu, nr. 5, jud. Arad. Pentru bunurile ramase neadjudecate se organizeaza in continuare licitatii la urmatoarele date: 06.04.2015; 16.04.2015; 27.04.2015. Toate licitatiile sunt organizate la ora 12,00.

Listele cuprinzand bunurile oferite, preturile de pornire in licitatie si regulamentul de desfasurare a licitatiilor se pot consulta la sediul lichidatorului judiciar.

Poate participa la licitatie orice persoana fizica sau juridica, care pana la ora licitatiei a depus o garantie de participare egala cu 10% din pretul de pornire exclusiv TVA al bunurilor licitate.

Informatii suplimentare se pot obtine la telefoanele 0257259740, 0722639843.

(943122)

MAMOGRAF DIGITAL

(H-750254)

CENTRUL MEDICAL RUBIO, Calea Victoriei, 60-62

0257338062 www.agis2000.ro

FARMACIE AUTO

CUPON DE REDUCERE 8%

FARMACIE PENTRU MASINA TA!!

AICI GASESTI:

-BECURI AUTO
-STERGATOARE PARBRIZ
-CARCASA TELECOMANDA APROAPE PENTRU TOATE TIPURILE DE MASINI
-PIESE AUTO DACIA, LOGAN, DUSTER
-PIESE PENTRU MASINI STRAINE

Str: POETULUI Nr.85 Tel: 0357-804868 ; 0740-678697

COMANDA MINIMA PENTRU ORAS 72 LEI
COMANDA MINIMA IN JUDET 350 LEI

LIVRARE LA DOMICILIU !!

FOLOSESTE ACEST CUPON IN MAGAZIN SI AI 8% REDUCERE

(750271)

Program mare publicitate:

B-dul Revoluţiei, nr. 62

luni-vineri: 9.00-16.00

ROMATSA, DSNAR Arad, cu sediul în Arad, str. Henri Coandă, nr.29, telefon 0257.257.111, fax 0257.250.200. achizitioneaza prin cumparare directa "Servicii de proiectare, studiu de prefezabilitate, studiu de fezabilitate si specificatii tehnice pentru un SISTEM DE CONTROL ACCES la DSNAR ARAD.

Documentaţia necesara pentru elaborarea celor prezentate mai sus poate fi ridicată de la sediul R.A. ROMATSA - D.R. Arad str. Henri Coanda nr.29 Serviciul RTMIA, în orice zi lucrătoare între orele 8.30 – 14,00, până la data de 24.03.2015.Informaţii suplimentare la telefon 0257/257114 sau 0724515562.

Data limită de primire a ofertelor este 02.04.2015 ora 10,00.

(942833)

Mr.FAB CONSTRUCŢII INDUSTRIALE

ARAD, Micalaca str. Voinicilor F.N.

angajeaza

lacatusi, sudori, dulgheri, muncitori necalificati.

Informatii la tel.: **0734 780 568**

(908631)

***Angajăm* FEMEI şi BĂRBAŢI pentru curăţenie** la magazine haine din Galleria Mall (Tel: 0745-381.288, SALAR: 450 RON NET cu contract de muncă. Program de lucru 3 ore (dimineaţa între orele: 08.00-11.00).

***Angajăm* manipulatori cutii-marfă** program: 4 ore/săptămână, salar: 160 RON NET/lună (Tel: 0754-371.697).

(929149)

LICEUL TEORETIC „GHEORGHE LAZĂR"

Str. 2 Nr.37 PECICA judeţul ARAD

ORGANIZEAZĂ CONCURS

Pentru ocuparea postului de **INFORMATICIAN** – studii preuniversitare în domeniu informatic

Şi **INGRIJITOR** – studii generale

În data de 08.04.2015, ora 12,00

Dosarele se depun la secretariatul şcolii în perioada 23 – 27.03.2015, între orele 9,00-14,00

Informaţii la secretariatul şcolii, telefon **0257/468084**

(941691)

SERVICE CAMIOANE

ANGAJĂM

ELECTRICIAN/ELECTRONIST,

cu experienţă minim 1 an în domeniul camioanelor şi semiremorcilor, pentru camioane şi semiremorci.

Informaţii la tel.: 0729 039 048

(940755)

MVT Logistic Timişoara

angajează

şofer

pentru trafic internaţional.

Informaţii la telefon ***0731.660.381.***

(929080)

Obelisc NON-STOP

- **Firma Obelisc** oferă gama completă de sicrie, capace frigorifice, personal calificat, transport național și internațional și accesorii.
- **Organizăm** evenimente complete de înmormântare, parastase
- **Rezolvăm actele** la spital, actele necesare pentru declararea decesului, primărie și casa de pensii.
- **Punem la dispoziție** consultanță permanentă, medic constatator deces

**Pentru a simplifica etapele ce se parcurg în cazul unui deces, recomandăm clienților noștri efectuarea unei precomenzi.*

(H-750255)

Adresa:
Arad, Str. Ștefan CICIO POP (colț cu M.Eminescu) 26.

Telefon: **0744 566 276**

DECESE

Neputincioși în fața destinului nedrept, necruțător, ne despărțim de cel ce ne-a fost dragul nostru: fiu, soț, tată, ginere,

TOADER GABRIEL.

Plecat mult prea devreme dintre noi, la doar 38 ani, lăsând în urmă multă durere și multă suferință... Trupul neînsuflețit se află depus la Casa Funerară Kuki, iar slujba de înhumare astăzi, 19 martie, ora 14:00 la Cimitirul Eternitatea (UTA). Te vom plânge mereu!

Familiile Toader și Tenczler

Cu adâncă durere anunțăm încetarea din viață a celui care a fost tată, socru și bunic,

MAIOR NICOLAE,
în vârstă de 69 ani.

Înmormântarea va avea loc astăzi, 19 martie 2015. la ora 14.00 în Cimitirul din Grădiște.

Familia îndoliată

Cu durere în suflet anunțăm decesul celui mai drag unchi,

SABĂU ANTONE,
în vârstă de 75 ani.

Înmormântarea va avea loc astăzi, 19 martie 2015, ora 13:00 de la capela Kuki, în Cimitirul Grădiște.

Familia Coraș

Cu adâncă durere ne luăm rămas bun de la bunul și dragul nostru soț, tată și bunic,

PÂRVU PARASCHIV (BUNU).

Dumnezeu să-l ierte și să-l odihnească! Înmormântarea va avea loc astăzi, 19 martie 2015, ora 13:00, la Cimitirul Eternitatea (UTA).

Familiile Pîrvu și Mureșan

Cu adâncă durere în suflet anunț decesul mamei noastre dragi,

COSTE CATALINA.

Înmormântarea va avea loc astăzi, 19 martie 2015, ora 14:00 la Cimitirul Aradul Nou.

Familia îndoliată

Cu adâncă durere în suflet anunțăm încetarea din viață a celui care a fost soț, tată, bunic, socru și străbunic,

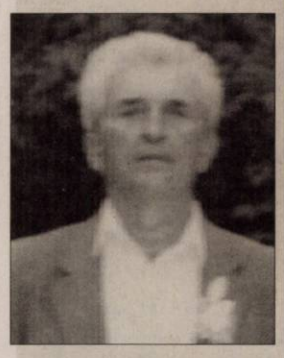

CHEȘA DUMITRU.

Dumnezeu să-l odihnească în pace! Priveghiul astăzi, la domiciliul din str. Septimiu nr. 25, iar înmormântarea va avea loc vineri, 20 martie 2015, ora 14:00, la Cimitirul din Bujac.

Familia îndoliată

Cu durere în suflet anunțăm decesul
celei care a fost soție - a lui baci Ion -,
mamă, bunică și străbunică,

TUDOSĂ SAVETA.

Înmormântarea va avea loc astăzi, 19 martie 2015, ora 15:00 la capela Cimitirului Micălaca.

Familia îndoliată

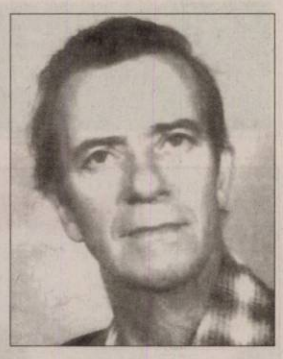

Cu adâncă tristețe în suflet anunțăm dispariția după o scurtă suferință
la vârsta de 79 ani a
iubitului nostru
tată și bunic,

ANTOHE MIHAI (MIȘU).

Dumnezeu să-l ierte și să-l odihnească în pace! Înmormântarea va avea loc vineri, 20 martie 2015, ora 13:00, la Cimitirul Pomenirea.

Familia îndoliată

CONDOLEANȚE

Suntem alături de voi în durerea datorată plecării lui

GABI

în lumea fără durere și suferință. Dumnezeu să-l odihnească și vouă să vă dea putere și mângâiere!

Unchiu, tuși și verișorii Bogdan și Laura cu familiile

Ne despărțim cu profundă tristețe de finul nostru

GABRIEL TOADER

și suntem alături de Oana și micuțul Robert în aceste momente grele.

Fam. Rangu și buni Viorica

Împărtășim durerea familiilor Toader și Tenczler, pricinuită de pierderea prematură a lui

GABI.

Dumnezeu să-l odihnească în pace și să mângâie familiile îndurerate!

Unchiul Corneliu Noian, Cristi și Vicențiu cu familiile

Suntem alături de Monica și Nelu în greaua suferință pricinuită de decesul fiului

GABRIEL TOADER.

Monica și Nicu Rangu

Întreg colectivul Colegiului Economic Arad este alături de doamna doctor Toader Oana Flavia în momentele de durere pricinuite de trecerea în neființă a soțului. Sincere condoleanțe familiei îndoliate!

Organizația PNL Arad este alături de colega noastră Oana Toader în momentele de grea încercare ca urmare a decesului soțului. Condoleanțe familiei îndoliate!

Suntem alături de colegul nostru, Hritcu Eugen, în greaua pierdere pricinuită de decesul mamei și transmitem pe această cale sincere condoleanțe familiei! Dumnezeu s-o odihnească în pace!

Colectivul S.C. CET Hidrocarburi S.A. Arad

Suntem alături de vecina noastră Clej Daniela, în aceste momente de grea încercare pricinuite de trecerea în neființă a tatălui.

Sincere condoleanțe din partea Asociației de Proprietari Bloc E, str. Crasna

COMEMORĂRI

Memorie veșnică soției și mamei noastre,

FLORICA MĂRĂȘESCU

la 4 ani de la trecerea în eternitate. Odihnească-se în pace!

Dumitru și Florin

Se împlinesc 6 săptămâni de când soțul, tatăl și bunicul,

ALEXANDRU SABĂU (PUIU)

a plecat de lângă noi. Parastasul și slujba de pomenire vor avea loc sâmbătă, 21 martie 2015, ora 11,30 la Catedrala Veche.

Familia întristată

Pios omagiu, o lumânare aprinsă, lacrimi și flori pe tristul mormânt la un an de când ne-a părăsit cel care a fost: soț, tată, bunic, frate, cumnat și unchi,

RAȚIU NICOLAE
(din Șiria).

Odihnește-te în pace, nu te vom uita niciodată! Dumnezeu să-l ierte!

Te plâng mereu: soția Maria, fiul Cristian, nora Mihaela, nepotul Rareș, fiul Adrian, sora Mimi cu familia

S-a scurs un an de când vecina noastră,

VIȘINESCU MARGARETA ILEANA

a plecat dintre noi. Sâmbătă, 21 martie 2015, ora 13:30 va avea loc parastasul de un an la Catedrala Veche.

Familia Tărhuna Nelu, Alina, Călin și mama Maria

Publicitate 0257-210.775

Anunțurile de deces se publică GRATUIT!

Familia Puşcaş anunţă parastasul de 40 de zile pentru răposata la Domnul,

ARIMIA FLOARE,

duminică, 22 martie 2015, ora 12:00, la biserica nouă Şega 2 de la UTA.

Cu durere în suflet
Eugen, Rodica, Vasile

GARSONIERE

- **Cumpăr garsonieră,** apartament 1 cameră, banii jos, 0755.483.216, 0746.055.126. 842254
- **Cumpar urgent** Apartament 1camera-Garsoniera 0742781651, 0722273759 942696
- **Cumpar urgent** Garsoniera- Apartament 1 camera, 0752113316, 0721670839 940768
- **Vând garsonieră** ultracentral, neîmbunătăţită 29 mp utili. Tel. 0756.798.258. 942837

AP.2 CAMERE-ARAD

- **Acum cumpăr apartament 2- 3 camere, garsoniere. Plata pe loc!!! 0752.510.776.** 842293
- **Cumpăr apartament** 2- 3 camere, plata pe loc, 0746.055.126, 0724.512.512. 842254
- **Cumpar apartament** 2- 3 camere, 0752113316, 0721670839 942698
- **Cumpar urgent** apartament 2- 3 camere, 0742781651, 0722273759 940765
- **Ofertă! Plec** din ţară. Vând apartament 2 camere, decomandat- central, parter, ☎0740.697.521. 942843
- **Vând apartament** îmbunătăţit, mobilat, cu garaj, zona P-ţa Romană.Tel. 0721.147.600, seara. 939859
- **Vând apartament** 2 camere, 60 mp, încălzire proprie, mobilat, utilat, negociabil, 40.000 Euro, 0752.391.790. 940806

CASE-ARAD

- **Ofertă! Plec** din ţară. Vând casă nou construită, Vladimirescu, cartierul- Europa, =420 mp, ☎0740.697.521. 942873
- **Vând casă** Bujac, 4 camere, bucătărie, grădină 1080 mp, 0728.438.517. 940827
- **Vând casă** mare, Micălaca, str. Fluierului 2, 85.000 Euro, 0722.782.353. 940834

CASE-JUDEŢUL ARAD

- **Vând casă** cu grădină, sat. Hunedoara-Timişană nr. 118, com. Şagu. Telefon 0357/437381. 943140
- **Vând casă** Dorobanţi 469, vizavi de piaţă, 25.000 Euro, 0741.056.463. 926487
- **Vând casă** mică cu teren 1.600 mp în Covăsânţ lângă deal, 0721.235.004. 942807
- **Vând casă** în Frumuşeni, 4 camere, anexe, ST 1200 mp, negociabil, 32.000 Euro, 0257/288938, 0357/442973, 0786.099.527. 940790

TERENURI LOCAL

- **Cumpar teren** agricol Arad- imprejurimi, 0752113315, 0721670839 940767
- **Cumpar teren** agricol Arad si imprejurimi, 0722273759, 0742781651 942700
- **Vând loc** casă 650 mp, Vladimirescu, Progresului 101. Tel. 0740.044.100. 941670
- **Vând loc** de casă în Vladimirescu, zonă bună, utilităţi, ☎0743.502.222. 938024
- **Vând teren** Aradul Nou, 360 mp, utilităţi, .000 Euro, 0752.114.536. 942942
- **Vând teren** extravilan 2 ha. zona IAS Mureşul. Telefon 0748.451.766. 926480

TERENURI JUDEŢ

- **Vând loc** de casă în Călugăreni suprafaţă 985 mp şi două porţi metalice. Tel. 0723.071.377. 941682
- **Vând teren** pentru casă la Zimand- Cuz. Tel. 0742.332.453. 938817
- **Vând urgent** grădină în Cuvin, rog oferte serioase, negociabil, 0723.791.460. 931005

IMOBILE CHIRII

- **Închiriez apartament** 1 cameră, conf. 1, mobilat, utilat, modernizat, zona Fortuna, bloc Petrom. Telefon 0757.610.273. 937561
- **Închiriez apartament** central, 5 camere, deosebit, mobilat, utilat. Telefon 0744.552.086. 942761
- **Închiriez apartament** str.Plevnei nr.3 (Casa cu lacăt), 2 camere, bucătărie, baie, gaz, 150 Eur/lună+garanţie.Informaţii tel. 0743.849.242. 943503
- **Închiriez garsonieră,** confort I, Piaţa Vlaicu, 100 Euro, 0741.243.637, ☎0357/802294. 940746
- **Închiriez garsonieră,** confort 3, Vlaicu, 70 Euro lunar, 0725.568.023. 940819
- **Închiriez casă** cu etaj (310 mp), zonă centrală. Ideal sediu firmă. Tel: 0722.293738. 783912
- **Închiriez garsonieră** lângă Gemi Sport, etaj 4, mobilată- utilată, pe termen lung, 100 Eur/lună. Tel. 0742.218.693. 940853
- **Închiriez urgent** garsonieră mobilată complet, gaz, satelit, frigider, maşină spălat,☎0751.382.017. 940852
- **Dau în** chirie garsonieră confort I, Micălaca, lângă magazin Lidl, mobilată şi utilată. Informaţii telefon 0742.855.054. 941657

SPAŢII COM-ARAD

- **Închiriez depozit** materiale construcţii, Arad, Pădurii nr.49. Tel. 0740.044.100. 941688

- **Închiriez hală** industrială, depozit, birouri, Ursului, Câmpul Liniştii, 0727.892.162, 0257/255532. 940793

- **Închiriez sau** concesionez cabinet stomatologic, zona Podgoria. Informaţii la 0726.214.336. 929170

- **Închiriez spaţiu** comercial, 87 mp, B-dul Revoluţiei nr. 4. Telefon ☎0727.798.269. 940784

- **Închiriez spaţiu** UTA, parter+ etaj, 1.000 mp. Telefon 0723.324.880. 942743
- **Central birouri** 6 încăperi, 210 mp, et. 1. Telefon 0744.552.086. 942769
- **Închiriez 6- încăperi,** pentru- birouri, ultramodern, 206- mp, demisol- PRIMĂRIE, 0722- 257409. 930870

- **Ofer spre** închiriere imobil cu etaj pentru diferite activităţi: arhivă, birouri, cabinete sau depozit în Grădişte, lângă pod, vad bun. Telefon 0722.316.377. 930000
- **Ofer spre** închiriere spaţiu comercial, lângă campus Goldiş. Tel. 0747.016.893.940854
- **Spaţiu fost** restaurant 650 mp, zona UTA, 400 persoane, 0723.324.880. 942758

TEREN-ARAD

- **Cumpăr adeverinţe teren fâneaţă în intravilan sau adeverinţe teren intravilan. Telefon 0744.621.964.** 942687

OFERTE LOCURI DE MUNCĂ

- **Angajăm şofer,** casiere, lucrător comercial pentru cash&carry, avantaj experienţă, 0756.054.224.
- **Angajăm ajutor** bucătar şi femeie spălat vase. Telefon 0741.037.066.
- **Angajăm bucătar** cu experienţă pentru restaurant. Tel. 0722.643.327.
- **Angajăm confecţioneri** şi mecanic întreţinere MCI. Telefon 0257/272107. 941570
- **Angajăm instalatori** sanitari, încălzire centrală, permis conducere, Germania. Telefon 0748.292.102.
- **Angajăm mecanic** pentru maşini marca DAF Arad. Tel. 0722.275.645.
- **Angajăm muncitoare** prelucrare mate naturale. Salariu atractiv, tichete, transport, masă prânz, prime, 0257/289800. 930869
- **Angajăm muncitori** în construcţii. Tel. 0734.696.591, 0744.126.004.
- **Angajăm muncitori** spaţii verzi. Informaţii 0757.220.659.
- **Angajăm persoană** pentru facturare program după- masă. CV- urile resurseumane@panpro.ro. Telefon 0730.030.119.
- **Angajăm personal** pentru kebab- fast-food, bucătărie, vânzare, ☎0744.828.934. 941641
- **Angajăm pulverizatori,** tâmplari universali cu experienţă în Sântana. Telefon 0752.514.802.
- **Angajăm spălător** şi vulcanizator auto. Tel. 0722.344.810.
- **Angajăm spălător** auto. Telefon 0733.177.990.
- **Angajăm urgent** şoferi cu atestate pt internaţional cu experienţă. Inf. 0737.508.213.
- **Angajăm zidari,** finisori. Informaţii telefon 0722.689.301, 0743.022.263.
- **Angajez şofer** autobasculantă 40To, necesar experienţă, 0751.666.173.
- **Angajez şofer** profesionist 7,5 tone transport intern- extern. Telefon 0760.256.199.
- **Angajez cameristă** pentru pensiune în Gai, preferabil din zonă, 0766.535.318. 942694
- **Angajez operator** calculator pariuri sportive (fată). Tel. 0740.072.697.
- **Autoservire angajăm** personal, experienţă raion mezeluri şi casiere. Telefon 0723.128.386.
- **Brutărie angajează** şoferi, patiseri şiambalatori pâine. Telefon 0744.918.256, 0740.091.727.
- **Caut vânzătoare** pentru alimentara, zona Intim. Tel. 0725.933.812.
- **Depozit en** gross angajează manipulant marfă în Arad, 0742.348.939.
- **Firmă angajează** personal (femei) pentru curăţenie. Telefon 0722.547.392.
- **Hotel Phoenix** angajează ospătar. Telefon: 0724.301.508.
- **Hotel 3** stele angajez recepţioneră, salariu motivant. Informaţii tel: 0744.546.860.
- **SC angajează** doi sudori, doi lăcătuşi, Balastieră Sâmbăteni. Telefon 0757.360.223.
- **SC angajează** facturist cantaragiu, Balastieră Sâmbăteni. Telefon 0757.360.223.
- **Societate comercială** angajează vânzător pentru staţie peco. Tel: 0744.546.860.

PRESTĂRI SERVICII

- **Executăm construcţii** noi, renovări, acoperişuri, termoizolaţii, pavaje, etc., garanţie, ☎0726.253.830. 943295
- **Reparăm, tapiţăm** canapele, colţare, scaune, rolete, domiciliul clientului. Tel. 0724.208.683. 941518

CONSTRUCŢII

- **Acasă aduc** balast, nisip, car moloz etc., 2- 20 mc, 0745.036.969. 930879
- **Aduc balast,** nisip, sort, pământ, lemne foc, ridic moloz, ☎0747.206.371. 867066
- **Aduc balast,** nisip, sorturi, lemne, ridic moloz, mraniţă, 0754.772.222. 939822
- **Vând lemne** foc tăiate, crăpate şi calitate. Telefon 0721.592.572. 920865

MOTOCICLETE-VÂNZARE

- **Vând motoretă** Piaggio S- II, moară gospodărie cereale şi motor trifazic 3,5 kw, 0257/231312. 942780

MICROBUZE, DUBE

- **Vând Iveco** 6 tone, 1998, înscris în România, dubă aluminiu, 4.500 Eur, ☎0751.905.632. 940805

GARAJE

- **Închiriez garaj,** zona 320, str. Ilie Măduţa, 0725.512.999. 940803

ELECTRONIC PLUS

- **Vând frigider,** maşină spălat automată, congelator, combină frig. Telefon 0257/210613. 940820
- **Vindem/Reparăm electrocasnice** second, frigorifice, maşini spălat, uscătoare, aragaze, electrice, televizoare, anvelope, vitrine comerciale, termopane. Reducere pentru schimb, rate, Lipova. Tel. 0744.796.542. 830997

MOBIDOM

- **Vând canapea** extensibilă din piele ecologică, culoare crem, stare impecabilă: * lungime- 2,35 cm (inclusiv mânere); * adâncime- 0,85 cm (şezut- 65 cm); * deschisă, are lăţime de aproximativ 1,5- 1,6 m; * pot dormi 2 pers, fără probleme. Telefon 0722.682.777. 919703

PIERDERI

- **Pierdut autorizaţie** de funcţionare nr. 3037 pentru firma Onaga Ştefan-Fănică AF. O declar nulă. 943293
- **Pierdut CUI** original şi Certificat constatator nr.33107 din 2009 aparţinând S.C. Radosan S.R.L. Le declar nule. 943309

- **Pierdut zona** Jackson, câine rasa Techel negru cu numele Ledy. Găsitorului recompensă, 0755.044.556. 940823
- **S.C. World** Mediatrans S.R.L. pierdut comunicare, registru special şi carte de intervenţie pentru AMEF Daisy expert seria 00319 şi seria fiscală AR 0429020300. Le declar nule. 942923

PLANTE-FLORI

- **Vând butaşi** înrădăcinaţi de lavandă, 3 soiuri. Telefon 0736.964.345. 931124
- **Vând butaşi** zmeur, coacăz şi mur elită, Neudorf, 0755.275.509. 943183
- **Vând tărâţe** şi făină. Telefon ☎0744.190.192. 773939
- **Vând 2.000** kg porumb boabe. Telefon 0745.013.511. 940833
- **Vând 300** bucăţi baloţi paie neplouaţi. Tel. 0786.594.746. 940811

ANIMALE-PĂSĂRI DOMESTICE

- **Cumpăr vaci** slabe, grase, lipsă calciu pentru abator. Telefon 0745.505.122. 929981
- **Cumpăr 10** vaci de abator şi de lapte şi 10 viţei Belga, 0746.414.369. 931004
- **Vând găini** tinere ouătoare. Tel. 0748.322.489, 0772.289.366. 894981
- **Vând una** capră gestantă şi una capră cu trei iezi. Telefon 0757.259.478. 929100
- **Vând 2** porci 90, 120 kg, 7 lei/ kg, 0741.621.126. 941626

MAŞINI,UTILAJE,INSTALAŢII

- **Vând tractor** U445, 1996, disc, maşină sămănat porumb, păioase, tocătoare, plug prăşit, platformă transport. Tel. ☎0751.159.993. 943014
- **vand tanc** racitor lapte inox digital 300/1200litri garanie functional ieftin 0747700044 929917

ÎMPRUMUTURI FINANCIARE

- **Ofertă împrumut** 1.000- 50.000 Euro! 12 luni! Act notarial! Garanţie imobiliară! Plată la final! Posibilităţi prelungire! Fără dobândă! Relaţii 0726.842.692! 0743.787.609!

DIVERSE

- **Cumpăr coarne** cerb 30 lei/kg, pene noi-vechi. Tel. 0741.134.368, 0748.912.117. 941711
- **Cumpăr cositor,** neferoase, pene vechi şi noi, caroserii, baterii, 0746.414.369. 929999
- **Cumpăr pene** vechi şi noi, baterii auto uzate, fier vechi, neferoase. Tel. ☎0746.608.536. 930983
- **Cumpăr pene** vechi şi noi. Tel. 0748.912.117. 931905
- **Cumpăr pene** vechi- noi, fier vechi, caroserii, preţ bun, 0745.983.893. 905205
- **Cumpăr pene** vechi, noi, fier, cupru, alamă, baterii, preţ bun, 0741.689.068. 939826
- **Cumpăr pene,** 40 lei/kg, cupru, alamă, cositor, fier, baterii, 0741.435.116. 940816
- **Vând cazane** aramă pentru ţuică şi căldări pentru magiun, 0746.549.644. 931010
- **Vând schelă** pentru construcţii şi poartă de garaj. Telefon 0724.193.091. 943022
- **Vând TV** color, coltar extensibil, încălzitor apă, covor 2x3 m, dulap 2 uşi, 4 uşi etajat, măsuţă rotundă. Telefon 0756.364.630. 943017
- **Vând 15** familii de albine (localitatea Măderat). Telefon 0723.593.642. 939825
- **Vând 50** litri ţuică de prună, 52 grade.Preţ 17 lei/litru,☎0744.579.810. 939853
- **Vând 4 porci,** între 120 şi 140 kilograme, la Semlac. Preţ negociabil. Tel: 0257/534.329.

TRIDAL INSOLVENCY EXPERTS

TRIDAL INSOLVENCY EXPERTS SPRL
Arad, Piata Avram Iancu, nr. 16 A, ap. 28
0722317488; 0745514161
office@tridal.ro - www.tridal.ro

TRIDAL INSOLVENCY EXPERTS SPRL,
In calitate de lichidator judiciar
ANUNTA TOTI CREDITORII DEBITORULUI
SC RETUSURI EXPRES SRL

sediul in Zimandcuz, nr. 248, jud. Arad , inmatriculata la ORC Arad sub nr. J02/631/2010, avand CUI RO 27355633, ca fata de aceasta societate a fost deschisa procedura simplificata a falimentului prevazuta de Legea nr. 85/2014, prin incheierea civila nr.257 din 10.03.2015 pronunţată de Tribunalul Arad, Secţia a II-a Civilă, în dosarul 492/108/2015.

Termenul limita pentru inregistrarea cererii de admitere a creantelor asupra averii debitorului este data de **24.04.2015**. Nedepunerea cererii in termenul de admitere a creantei, pana la termenul mai sus mentionat, atrage decaderea din drepturile privind creanta pe care o detineti impotriva debitorului, conform art. 114 din Legea nr. 85/2014.

Alte termene stabilite: Termenul limita pentru verificarea creantelor, intocmirea, afisarea si comunicarea tabelului preliminar al creantelor este data de :**04.05.2015.** Termenul de definitivare a tabelului de creante este la data de : **27.05.2015.** Prima Adunare generala a creditorilor va avea loc in data de **07.05.2015**, ora **12.00** la sediul lichidatorului judiciar provizoriu. Termenul de depunere a contestatiilor impotriva tabelului preliminar al creantelor este de ***7 zile de la publicarea acestuia in Buletinul Procedurilor de Insolventa.***
Debitorul **SC RETUSURI EXPRES SRL** are obligatia ca in termen de 10 zile de la deschiderea procedurii sa depuna la dosarul cauzei documentele prevazute la art. 67 alin 1 din Legea nr. 85/2014.
Informatii suplimentare la telefon 0722317488, 0745514161, 0729806545 sau la sediul profesional al lichidatorului judiciar.
(942752)

SC VDS BALCAN TRADE SRL

ANGAJEAZA

OPERATORI MASE PLASTICE

Cerinte:
- **acuitate vizuala**
- **atentie la detalii**
- **capacitate de lucru in echipa**

Beneficii:
- **pachet salarial atractiv in functie de realizari**
- **conditii de munca la standarde occidentale**
- **transport asigurat**
- **tichete de masa**

Pentru informatii suplimentare va rugam sa sunati la: 0257/21.66.24 sau sa depuneti un CV la sediul firmei din Micalaca, Calea Radnei FN.
(930003)

Publicitate: 0257/210.775; 0257/280.904

EUROCONSULT
smart's partner

EUROCONSULT S.P.R.L. lichidator judiciar al S.C. ECODIESEL S.R.L.
societate în faliment, in bankruptcy, en faillite

ANUNŢĂ

vânzarea prin licitaţie publică a unor active si bunuri aparţinând S.C. ECODIESEL S.R.L. cu sediul social în localitatea Balc, judeţul Bihor, str. Primăverii nr. 46/A, înregistrată la Registrul Comerţului Bihor sub nr. J05/388/2003, având Codul Unic de Înregistrare Fiscală RO15321688, în prezent sub incidenţa Legii nr. 85/2006

Bunurile scoase la licitaţie sunt:

1. **FABRICĂ BIODIESEL** **preţ 1.118.040 lei**
situată în localitatea Livada, teren 13.897 m2 construcţii 921 m2 instalaţii pentru producţia de biodiesel
2. **GOSPODĂRIE ANEXĂ** **preţ 335.760 lei**
situată în localitatea Balc teren cu construcţii de 6.235 m2, fosta fermă zootehnică
3. **ŞTRAND** **pret 26.880 lei**
situat în localitatea Balc, parcela de teren de 3.820 m2, fosta zonă de agrement
4. **TEREN ARABIL** **preţ 33.360 lei**
situat în localitatea Balc, teren agricol în suprafaţă de 31.018 m2
5. **CANTINĂ** **preţ 969.000 lei**
situat în localitatea Balc, teren cu construcţii de 600 m2, fosta cantină a rafinăriei Crişan
6. **INSTALAŢII de PRELUCRARE NĂMOL REWOS 3.4 preţ 2.479.560lei**
teren de 1.000 mp, cu construcţii şi instalaţii cu destinaţie specifică de deshidratare nămol tehnologic
7. **DIVERSE MIJLOACE FIXE ŞI UTILAJE** folosite în industria de prelucrare a ţiteiului conform listei din caietul de sarcini
8. **APARATURĂ de LABORATOR** folosite in industria de prelucrare a ţiteiului conform listei din caietul de sarcini
9. **MAŞINI şi UTILAJE de TRANSPORT**, conform listei din caietul de sarcini
10. **TEHNICĂ de CALCUL**, conform listei din caietul de sarcini
11. **STOCURI de MAGAZIE**, conform listei din caietul de sarcini
12. **PRODUSE şi REZIDUURI PETROLIERE**, conform listei din caietul de sarcini.

Licitaţia va avea loc în data de 23.03.2015, ora 12.00, la sediul lichidatorului judiciar EUROCONSULT S.P.R.L., din Arad, str. Dr. Ion Georgescu nr. 4/A.

Descrierea detaliată a activelor şi bunurilor scoase la vânzare, regulamentul de licitaţie precum şi condiţiile de participare la licitaţie sunt parte a Caietului de sarcini ce poate fi achiziţionat, până cel târziu în data de 23.03.2015, ora 11.00, de la sediul lichidatorului judiciar. Preţurile nu conţin tva; tva-ul se va calcula cu respectarea prevederilor Codului Fiscal.

Detalii suplimentare, consultări de documentaţii, programări de vizite la amplasament se pot obţine la:
Tel: +40-257-257-143, +40-723-133-762. E-mail: office@euroconsult.ro Persoana de contact: Annamaria Kocsis.
EUROCONSULT S.P.R.L.
prin asociat coordonator Isai Ioan
(9317781)

SC TEXTILE MEDICALE SRL
ARAD, ZONA INDUSTRIALA VEST, STR. III, NR. 1

SC TEXTILE MEDICALE SRL
ANGAJEAZĂ:

- **OPERATORI CONFECTIONERI LA MASINI DE CUSUT INDUSTRIALE;**
- **ELECTRICIAN**
- **ELECTROMECANIC**
- **TEHNICIAN TRICOTAT**

CERINŢE:
- Experienta profesionala relevanta in domeniu
- Seriozitate si spirit de echipa
- Disponibilitate program de lucru pe schimburi

OFERIM:
- Conditii optime mediu de lucru
- Salarizare avantajoasa conform competentelor
- Prima de prezenta
- Prima de productie in functie de performantele obtinute
- Tichete masa
- Transport asigurat (inclusiv decontare abonamente transport)

INFORMATII SUPLIMENTARE:
CV-urile se depun la sediul societatii sau fax **0257 274 200**
Informatii suplimentare se pot obtine la telefon: **0722 670 036** sau **0257 467 609**, persoana de contact: **Alina Caras.**
(0524 - H 906851)

ANUNT 1
ETAPA 1 DE PREGATIRE A ELABORARII PUZ-ului

Primarul orasului Curtici anunta publicul, autoritatile interesate si proprietarii terenurilor din zona despre **intentia realizarii unui PUZ si RLU** -Amenajare parcare auto descoperita-zona de birouri si reparatii auto, **de catre investitorul privat S.C. LAGERMAX ROMANIA S.R.L.** , proprietar al terenului in suprafata de 118 701 mp , situat pe teritoriul administrativ al orasului Curtici in intravilanul localitatii Curtici (situat in zona de sud vest) identificat prin CF nr.303376, 303377, 300942 ,302826.
Prezentarea succinta a argumentarii intentiei de elaborare a planului si a obiectivelor planului:
În zona studiată se propune realizarea unei parcari auto descoperite, imprejmuite si a unei zone de birouri si reparatii auto.
Ca urmare a situării amplasamentului în intravilanul localităţii Curtici, in UTR 22 (A3) neproductiva momentan, în Planul Urbanistic General sunt stabilite restricţii pentru extinderea zonei, urmând ca realizarea investitiei propuse să se facă în baza aprobării unei documentaţii de urbanism, conform prevederilor legale.
Obiectivul propus este format din:
- Zona cladiri administrative si reparatii auto 2 000,00 mp
- Zona verde 23 740,00 mp
- Alei carosabile, parcaje 92 960,00 mp

Se organizeaza intalnire cu locuitorii din zona ,in data de 30.03.2015 la ora 14,00 , la sediul primariei orasului Curtici str.Primariei nr.47 biroul nr.16.
Cei interesati vor trimite la Primaria orasului Curtici observatii, comentarii sau semnalari cu privire la intentia de elaborare PUZ in termen de 10 zile calendaristice, iar raspunsurile la aceasta se vor afisa in maxim 5 zile calendaristice pe site-ul propriu si la sediul primariei.
Persoana responsabila cu informarea si consultarea publicului este: Urs Liliana tel.0257464004 int.27.
(942980)

Se convoacă Adunarea Generală a membrilor **Societăţii Agricole ROMGERM Şimand** în data de 22 martie 2015, ora 10,00 la Şcoala Generală de lângă Primăria Şimand.
(941571)

Mont Saint Michel FOTO: FAN

Vin la mareea secolului

PARIS. Sectorul turistic francez se așteaptă la un număr de turiști mai mare decât la Turul Franței 2014 în apropiere de Mont Saint Michel cu ocazia „mareei secolului" de sâmbătă, 21 martie. În prezent toate locurile de cazare din zonă sunt rezervate. Mareea crescută este o mană cerească pentru sectorul turistic din Normandia și Bretania unde fenomenul, deși denumit „al secolului", se produce în medie o dată la 18 ani și se anunță foarte spectaculos. Apa oceanului va avansa 15 kilometri în interiorul golfului, transformând Mont Saint Michel din peninsulă, în insulă.

În apropiere de Mont Saint Michel, Patrick Gaulois, proprietar al mai multor hoteluri și restaurante, spune că nu mai există nicio cameră liberă din luna octombrie din totalul de 130.

Autoritățile avertizează totuși în privința eventualelor pericole în timpul marilor maree. „Ajung câteva minute și te trezești izolat de flux"', arată pe site-ul său prefectura maritimă a Mânecii de la Marea Nordului. **SURSA: AGERPRES**

Depozite de gheață pe Mercur

WASHINGTON. Oamenii de știință de la NASA au obținut cele mai detaliate imagini de până acum care prezintă depozite de gheață ascunse în mai multe cratere situate la polul nordic al planetei Mercur, într-o regiune în care razele Soarelui nu ajung niciodată.

Fotografiile au fost realizate de sonda spațială Messenger, administrată de NASA, care orbitează la doar câteva zeci de kilometri de suprafața acelei planete.

Acea orbită a permis obținerea unor imagini de înaltă rezoluție, înainte de prăbușirea programată a sondei pe suprafața planetei.

SURSA: MEDIAFAX

Vizită privată în Japonia

TOKYO. „Prima Doamnă" a SUA, Michelle Obama, a sosit miercuri la Tokyo pentru o vizită privată, acesta fiind primul său sejur în arhipelag de când soțul său, Barack Obama, a fost ales președinte al țării, relatează AFP. Avionul său a aterizat pe aeroportul Haneda din Tokyo. Capitala niponă este una dintre destinațiile unui voiaj în Asia, care va include și Kyoto (vest), pentru a vizita locuri celebre de cult, Osaka, la întâlnirea cu personalul diplomatic american, dar și Cambodgia, unde va fi pe 21-22 martie. Barack Obama a fost în Japonia în aprilie anul trecut, dar fără Michelle, care a rămas acasă pentru a se ocupa de cele două fiice ale lor.

SURSA: AGERPRES

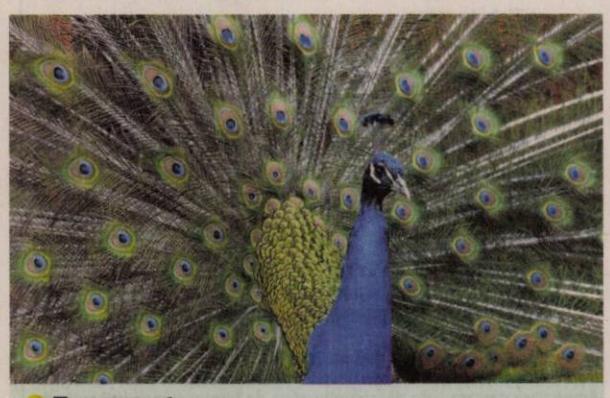

Frumusețe
Un păun își arată extravaganta coadă în timpul ritualului de curtare a paunițelor, în grădina zoologică din Magdenburg. FOTO: EPA

Împotriva lui Kanye West

LONDRA. Recitalul din 27 iunie al rapperului american Kanye West nu este pe placul tuturor participanților la celebrul festival britanic de la Glastonbury. Nici nu a fost anunțată bine participarea cântărețului de 37 de ani că au și început să curgă criticile. În plus, a fost lansată o petiție pentru anularea concertului său. Organizatorii festivalului au anunțat pe Facebook, la 16 martie, că faimosul rapper va concerta sâmbătă, 27 iunie, iar postarea „s-a bucurat" de peste 10.000 de comentarii, unii internauți fiind indignați de programarea lui West la festival. „Sper că forțele de ordine să fie la înălțime, fiindcă se va arunca cu sticle pe scenă", „Sunt foarte dezamăgit că Michael Eavis (fondatorul festivalului -n.r.) a lăsat să se întâmple așa cev"", „Puțin respect! Glastonbury este un festival cu multă muzică și iubire"! - se putea citi pe rețelele de socializare. Alți participanți la festival au declarat că își vor vinde biletele. La festivalul de la Glastonbury, organizat pe parcursul a trei zile, participă circa 135.000 de persoane.

SURSA: AGERPRES

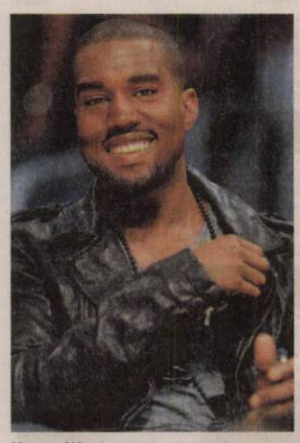

Kanye West FOTO: EPA

Invitată la Rochester Hill

WASHINGTON. Primarul orașului Rochester Hill, din statul american Michigan, ai cărui locuitori au fost catalogați de Madonna drept „provinciali vulgari", a adresat o scrisoare deschisă artistei prin care o invită să își facă o nouă părere despre orașul în care a crescut, scrie AFP.

„Suntem multe lucruri, Madonna, dar nu provinciali vulgari", i-a scris revoltat primarul Bryan Barnett în scrisoarea publicată luni pe rețelele de socializare.

Madonna se află în plin turneu de promovare a celui mai recent album al său, „Rebel Heart".

SURSA: AGERPRES

Madonna FOTO: EPA

www.aradon.ro
Mai multe poze cu Claudia

Claudia
Este pasionată de muzică și balet.

Proiectul Mars One, o farsă?

Mars One, o organizație non-profit cu sediul în Olanda, a primit numeroase critici pentru planul său nerealist.

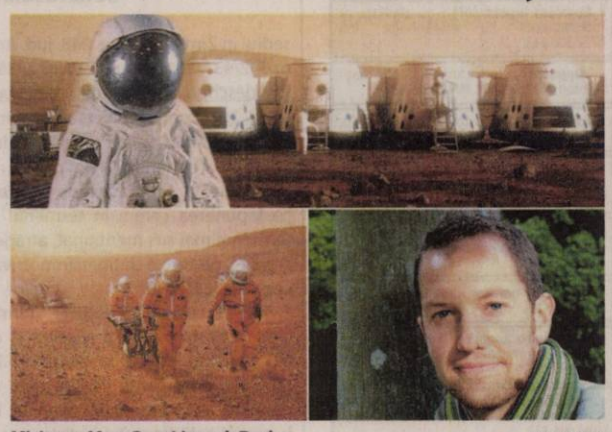

Misiunea Mars One / Joseph Roche FOTO: FAN

DUBLIN. Un irlandez, finalist al selecției realizate în cadrul ambițiosului proiect Mars One care își propune să trimită oameni definitiv pe Marte, pentru a înființa o colonie, a declarat marți că întregul proiect este foarte șubred și că mai mult ca sigur va fi un eșec, conform AFP. Candidatul, Joseph Roche, astrofizician la Trinity College din Dublin, a dezvăluit că procesul de selecție a viitorilor coloniști a fost o glumă, iar finaliștii sunt încurajați să doneze chiar ei bani pentru proiect. „Mi se pare un coșmar faptul că sunt oameni care continuă să susțină acest proiect și-i acordă bani și atenție, iar apoi va ajunge inevitabil la momentul în care întregul eșafodaj se va prăbuși", a declarat Roche pentru revista Medium. „Pentru mine ar fi un coșmar să fiu cumva legat de o astfel de farsă care ar afecta percepția publică asupra științei", a adăugat el. Omul de știință olandez Gerard Hooft, deținător al premiului Nobel și inițial un susținător al acestui ambițios proiect, avertiza că este nevoie de mai mult timp decât este prevăzut în proiect pentru a pregăti o asemenea misiune de colonizare a Planetei Roșii, iar costurile vor fi mult mai mari decât cele prevăzute. Joseph Roche, profesor asistent de astrofizică, a povestit că reprezentanții Mars One le-au cerut candidaților să cumpere obiecte promoționale sau să doneze bani pentru proiect în schimbul primirii mai multor puncte în etapele de evaluare și selecție a viitorilor coloniști. **SURSA:AGERPRES**

Anunță datele concertelor

WASHINGTON. Cântăreața de rap Nicki Minaj a anunțat marți datele concertelor pe care le va susține vara viitoare în cadrul turneului său din America de Nord, în pofida morții recente a managerului său, De'Von Pickett, înjunghiat într-o altercație la ieșirea dintr-un bar din Philadelphia, în luna februarie. Turneul cuprinde 14 concerte în Statele Unite și cinci spectacole în Canada (Toronto și Montreal pe 28 și 29 iulie, apoi Vancouver, Calgary și Edmonton, pe 16, 18 și 19 august), transmite AFP. „Pinkprint Tour", care a debutat în Europa cu un concert la Stockholm, va ajunge în Dallas la 17 iulie, primul spectacol pe sol american din cadrul turneului. Turneul este dedicat celui deal treilea album al cântăreței, lansat în luna decembrie și inspirat din viața tinerei soliste care s-a născut în Trinidad, dar care a crescut la New York. **SURSA: AGERPRES**

Nicki Minaj FOTO: EPA

Demisionează în cinci ani

VATICAN. Pontificatul Papei Francisc va mai dura „alți cinci ani", după care acesta va demisiona, a declarat marți monseniorul Luigi Bettazzi, episcop emerit de Ivrea, relatează agenția ANSA, în pagina electronică. Într-un interviu acordat Rai Radio2, Bettazzi, care a anticipat și demisia Papei Benedict al XVI-lea, a fost rugat să explice de ce Francisc a declarat recent că pontificatul său va fi scurt, fără a oferi însă detalii. „Cred că Francisc se gândește că dacă în câțiva ani nu se va mai simți suficient de puternic, așa cum a fost cazul lui Benedict, va demisiona pentru a deschide calea unui papă cu mai multă energie", a declarat Bettazzi. Întrebat cât timp estimează el că Francisc va rămâne papă, episcopul a spus: „pentru alți cinci ani". **SURSA: MEDIAFAX**

Papa Francisc FOTO: EPA

Richard al III-lea va fi reînhumat

LONDRA. Regele Richard al III-lea, monarhul englez a cărui poveste a devenit celebră în întreaga lume sub forma unei piese de teatru scrisă de William Shakespeare și ale cărui rămășițe pământești au fost descoperite sub o parcare din Leicester, în urmă cu trei ani, va fi reînhumat săptămâna viitoare, după aproape 530 de ani de la moartea sa pe câmpul de luptă. Rămășițele lui Richard al III-lea, ultimul monarh englez care a murit în luptă, în Bătălia de la Bosworth, centrul Angliei, în 1485, au fost găsite în 2012. El va fi reînhumat săptămâna viitoare la Catedrala din Leicester, într-un sicriu din stejar. El va primi și onorurile cuvenite unui rege. **SURSA: AGERPRES**

FONDAT 1989, APARE LA ARAD, TEL. 0257/281.802, E-MAIL: REDACTIA.JURNALARADEAN@RUSSMEDIA.RO; PUBLICITATE.JURNALARADEAN@RUSSMEDIA.RO

Poliţiştii arădeni vă invită la Ziua Porţilor Deschise

PAGINA 10

JURNAL ARĂDEAN

o marcă russmedia

Shailene Woodley, eroina din Insurgent

PAGINA 8

VINERI
20 MARTIE 2015
ANUL XXVII, NR. 7285
20 PAGINI - 1,50 LEI

11° Temperaturile se vor situa între 0 şi 11 grade. Vântul va sufla cu 9 km/h.

DIMINEAŢA | AMIAZA | SEARA

Astăzi, supliment programe TV pentru perioada 21-27 martie 2015. Se difuzează gratuit.

Acuze din spatele uşilor închise

ARAD. Acuze grave de fals intelectual, de instigare la fals intelectual, de abuz în serviciu şi conflicte de interese. Sunt câteva din dezvăluirile făcute de Marius Göndör, unul dintre candidaţi la şefia IŞJ Arad, după revenirea de la Ministerul Educaţiei. **/P.4**

Paşi spre curse FOTO: V.O.

Veşti pentru navetiştii arădeni

ARAD. Regiotrans anunţă că a demarat de urgenţă procedurile pentru obţinerea certificatelor de siguranţă necesare pentru revenirea trenurilor pe linii. În tot acest timp, sute de navetişti din Arad speră că garniturile îşi vor relua circulaţia. **/P.3**

Loto din 19 martie

6/49:	6, 23, 7, 30, 21, 46
NOROC	1688680
5/40:	24, 10, 21, 23, 30, 14
JOKER	38, 2, 15, 20, 19/18

Energie solară

Topul judeţelor care au atras cele mai multe proiecte privind energia solară.

	proiecte
Timiş	12
Prahova	8
Ialomiţa	7
Bistriţa-Năsăud	6
Satu Mare	4

Grafica: JA Sursa: Transelectrica

Dosarul unei crime îngropate

Crima de pe Feleacului rămâne nerezolvată. Cel despre care se credea că ar fi responsabil pentru ea a fost achitat de mult timp.

ARAD. Crima de pe Feleacului nu şi-a găsit nici acum rezolvarea. Cel pe care judecătorii îl condamnaseră la 10 ani de închisoare pentru lovituri sau vătămări cauzatoare care i-au cauzat moartea lui Sebastian Krach a fost achitat. Adrian Buş - patronul clubului de striptease de pe Feleacului la acea dată -, căci despre el este vorba, a fost achitat în februarie 2012 de Curtea de Apel Timişoara pentru infracţiunea de lovituri cauzatoare de moarte, după ce, în noiembrie 2011, Tribunalul Arad l-a condamnat la 10 ani de închisoare în dosarul Krach. Aşa că dosarul s-a întors exact în punctul în care a fost întotdeauna: nimeni nu a fost tras la răspundere pentru moartea tânărului de 22 de ani.

Dosarul morţii lui Gabriel Krach este şi acum nerezolvat. Spre deosebire de dosarul morţii lui Traian Trifa, caz preluat la un moment dat de Parchetul de pe lângă Înalta Curte de Casaţie şi Justiţie şi rezolvat prin condamnarea lui Ovidiu Răchită şi Florin Moldovan la ani grei de puşcărie, se pare că în cazul morţii lui Gabriel Krach nimeni nu pare să vrea să rezolve cazul, să găsească vinovaţii şi să-i aducă în faţa legii. Justiţia funcţionează, însă nu şi în cazul morţii lui Gabriel Krach.

În 8 ianuarie 2002, arădeanul îşi dădea ultima suflare pe patul de spital, după ce în noaptea de 21 spre 22 decembrie 2001 a căzut pe scările clubului de striptease - aşa cum susţineau cei din incinta localului. Dar nu, Gabriel Krach nu a fost snopit în bătaie, ci a căzut pe scările localului şi în acest fel şi-a rupt coastele, a suferit un traumatism cranio-facial, şi-a fracturat osul malar şi şi-a fisurat ficatul, ca după două săptămâni să sufere o comoţie cerebrală şi să moară. **/P.10**

Start pentru construcţii şi instalaţii!

Peste 70 de expozanţi din România şi Ungaria îşi expun de ieri ofertele de produse şi servicii în cele două pavilioane ale Expo Arad în cadrul evenimentului intitulat „Confort Construct&Instal 2015". Expoziţia este organizată de Camera de Comerţ, Industrie şi Agricultură a judeţului Arad în perioada 19 martie - 22 martie. Organizatorii oferă transport gratuit spre târg de la staţia Podgoria, pe ruta: Podgoria - Gara CFR - UTA - Piaţa Fortuna - Expo Arad şi retur. Programul de vizitare este: Joi, 19 martie: 11:00 – 18:00; Vineri, 20 martie – Sâmbătă, 21 martie: 10:00 – 18:00; Duminică, 22 martie: 10:00 – 16:00. FOTO: JA

Au sosit biletele de tratament pentru luna aprilie

148 de bilete sunt disponibile pentru pensionarii arădeni pentru seria lunii aprilie.

ARAD. Pensionarii din judeţul Arad pot depune cereri pentru a obţine bilete de tratament pentru luna aprilie. Casa de Pensii a făcut publică lista cu staţiunile în care pensionarii pot beneficia de tratament balnear. Pentru luna aprilie (cu începere din data de de 5,6,7), sunt disponibile 90 de bilete la Moneasa, 2 bilete la Pucioasa , 6 bilete la Buziaş, 2 bilete la Covasna, 4 bilete la Olăneşti, 22 bilete la 1 Mai şi 12 la Geoagiu. Durata unui sejur este de 16 zile, iar a tratamentului balnear este de 12 zile. Contribuţia individuală a pensionarilor la plata biletului de tratament este de 50% din cuantumul total brut al drepturilor de pensii, inclusiv din pensia brută acordată de casele de pensii sectoriale şi/sau câştigul brut de natură salarială (în cazul în care pensionarul lucrează) din luna anterioară celei în care se face repartiţia biletului. În cazul în care contribuţia individuală depăşeşte preţul integral al biletului, persoana îndreptăţită plăteşte preţul integral al acestuia. Pentru seria acestei luni, cu începere din data de 20,21,22 martie, CJP ARAD dispune de locuri libere în staţiunile Moneasa, Geoagiu, Buziaş, 1 Mai, Olăneşti şi Pucioasa.

La Ceala, maraton şi semimaraton

ARAD. Dacă e primăvară, e alergat în aer liber. Aşa că în acest week-end va avea loc, în pădurea Ceala, maratonul intitulat „De capul meu", ediţia a II-a. Scopul acestui eveniment este promovarea unui stil de viaţă sănătos şi aceasta fără a plăti nicio taxă de participare sau limită de timp. Nu este o competiţie ci un mod de a te menţine sănătos. Aşa că, dacă vrei să alergi „de capul tău", eşti aşteptat la Ceala. **/P.5**

„De capul meu" FOTO: V.G.

Extragere la „Fidelitate"

Ieri au fost stabiliţi câştigătorii concursului „Premiile de fidelitate Jurnal arădean" din luna martie. Invitat special al tragerii la sorţi a fost Adina Mare, manager al salonului Eda Beauty Experience. Ea le-a purtat noroc în special cititorilor noştri din judeţ, doar patru dintre plicurile câştigătoare fiind din municipiul Arad.

/P.5 FOTO: IOANA COSTAŞ

Demascaţi de Poliţia Locală FOTO: JA

Cât câştigă un cerşetor pe lună

ARAD. Poliţia Locală a decis să joace tare în lupta contra cerşetorilor: i-a demascat pe unii dintre aceştia, le-a prezentat „salariile" şi a decis să-i roage pe arădeni să nu mai fie generoşi în astfel de cazuri. **/P.3**

Panfora spune că respectă legea

ARAD. Reprezentanţii Panfora Oil & Gas anunţă că nu vor intra cu forţa pe terenurile din perimetrul EX-6 Curtici. Totodată, compania petrolieră spune că nu se caută gaze de şist în zonă, lucru certificat şi de ANRM. **/P.10**

Masterplanul lui Rus, respins de CE

ARAD. Fostul secretar de stat în Ministerul Transporturilor, Eusebiu Pistru, comentează respingerea masterplanului pe transporturi de către Comisia Europeană. **/P.6**

Luptă sub panou FOTO: C. ANDRA

N-a fost chiar floare la ureche

ARAD. Aruncările de trei puncte au înclinat decisiv balanţa în favoarea galben-albastrelor pregătite de Jose Araujo în primul joc din cadrul sferturilor de finală ale Ligii Naţionale de baschet feminin: Univ Goldiş ICIM Arad - Tymes Timişoara. **/P.11**

Remember: 20 martie

1727 A murit Isaac Newton, fizician, astronom, matematician englez (n. 1643)

1820 S-a născut Alexandru Ioan Cuza, primul domnitor al Principatelor Unite şi al statului naţional România (d. 1873)

1871 A avut loc şedinţa de constituire a Societăţii Academice Literare România Jună din Viena

1877 S-a născut Tiberiu Brediceanu, compozitor, folclorist român (d. 1968)

1886 S-a născut George Topârceanu, poet român (d. 1937)

1916 Albert Einstein publică teoria relativităţii

1950 S-a născut Wiliam Hurt, actor american

Holly Hunter FOTO: FAN

1958 S-a născut **Holly Hunter,** actriţa americană

1959 S-a născut Felicia Filip, soprană română

1966 S-a născut Constantin Cucu, actor român

1969 John Lennon, liderul trupei The Beatles, s-a însurat cu Yoko Ono

Întreruperi de curent

Luni, 23 martie 2015. În Municipiul Arad, h 8.30 - 18.30: Străzile Rozelor (p), Rândunicii, Vărădiei, Păpădiei, Someşului, Romaniţei (p), Duiliu Zamfirescu, Câmpul Florilor, Zimandului (p), Constituţiei, Dogarilor, Spicului, Sigismund Borlea (p), Jiului (p), Turdei (p), Poetului. **În judeţ, h 8 - 16:** Luncşoara, Băciuleşşi, Bălăneşti, Băneşti.

Sănătate

• **CABINET GINECOLOGIC:** Cabinet ginecologic Arad, B-dul Decebal 11 (lângă Hotel Aradul), chiuretaj medicamentos, eco 4 D, test PAP. TEL: 0770823850, 0723643581

• **Policlinica DR. TURCIN, oferă:** Cardiologie (EKG, Ecografie cardiacă, Doppler vascular, Holter EKG si TA, Test de efort), Oftalmologie **(NOU - chirurgie pol anterior; CV computerizat; optică medicală),** ORL (videoendoscopie), pneumologie, gastroenterologie, neuropsihiatrie, medicină de familie, ecografii generale. **Telefon: 0257/285510, www.policlinica-turcin.ro**

• **Farmacia GLYKON - UTA,** Bl U 6 (vis-a-vis de biserica în construcţie). **DESCHIS ZILNIC:** LUNI-VINERI 07.00 -21.00 SÂMBĂTĂ şi DUMINICĂ 08.00-18.00. **Telefon: 0257/241197.**

Sudoku

ÎNCEPĂTORI

REGULI: În fiecare bloc sunt câteva cifre între 1 şi 9, stabilite dinainte. Acestea trebuie completate cu cifrele lipsă, în aşa fel încât fiecare număr să figureze o singură dată. De asemenea, cifrele de la 1 la 9 trebuie să figureze o singură dată atât pe rândurile orizontale cât şi pe coloanele verticale ale celor nouă blocuri luate împreună.

					6			
	7	3			1			
6			2	4				
		9		5				
1						2	7	
		5		1			6	
			9	6				
		2				4	3	
4					7		5	6

AVANSAŢI

6					3			5
	8	2						
	4	9				3		
9				7			3	
7			4	5		2		
					1		6	
		8	2		9			
				6		4		
	3					1		

Soluţiile jocurilor din numărul precedent:

ÎNCEPĂTORI

7	4	3	8	9	2	6	5	1
2	6	5	1	7	4	9	8	3
9	8	1	5	3	6	4	2	7
6	1	7	3	8	9	2	4	5
3	2	4	6	5	1	8	7	9
8	5	9	2	4	7	1	3	6
4	9	2	7	6	5	3	1	8
1	7	8	9	2	3	5	6	4
5	3	6	4	1	8	7	9	2

AVANSAŢI

5	1	6	2	4	8	9	7	3
7	2	8	9	3	1	5	6	4
9	4	3	5	7	6	8	1	2
8	7	5	4	1	9	3	2	6
6	9	1	7	2	3	4	5	8
2	3	4	8	6	5	1	9	7
4	5	9	6	8	2	7	3	1
1	8	2	3	5	7	6	4	9
3	6	7	1	9	4	2	8	5

Reţeta zilei

Prăjitură cu dovlecei şi nucă

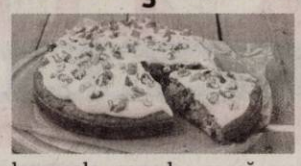

INGREDIENTE: 250 g unt, 100 g zahăr, 5 ouă, 250 g făină, 1 linguriţă praf de copt, coaja rasă de la două portocale, un vârf de cuţit de nucşoară şi jumătate de linguriţă scorţişoară, 150 g morcov (2-3 morcovi potriviţi), 150 g dovlecel, 150 g nucă măcinată mare. **Pentru topping:** Coaja de la o portocală, 2-3 linguri suc de portocală (restul de suc - de la două portocale poate fi folosit pentru a însiropa prăjitura), 100 g zahăr pudră.

MOD DE PREPARARE: Încinge cuptorul la 180°C. Unge cu grăsime şi tapetează cu hârtie de copt fundul unei forme de tort cu diametrul de 25 cm. Bate untul cu zahărul. Adaugă pe rând ouăle apoi făina amestecată cu praful de copt şi coaja de portocală. Adaugă condimentele şi nuca şi omogenizează. Rade morcovul şi dovlecelul şi adaugă-le imediat (nu se storc!). Compoziţia finală să fie de consistenţa unei smântâni groase. Amestecă legumele, repede, ca să nu lase zeamă. Pune compoziţia în formă (repede!) şi coace blatul. Primele cinci minute focul trebuie să fie mai mare, apoi se lasă moale vreme de 20-25 de minute. Fă testul cu scobitoarea. Lasă blatul la răcit în forma în care s-a copt.

Pentru topping, amestecă suc de portocală în zahărul pudră, picătură cu picătură, cu o lingură de lemn până se obţine o glazură groasă, care curge. Toppingul se prepară cu puţin timp înainte să serveşti prăjitura! Poţi însiropa blatul cu suc de portocale. Decorează cu razătură de portocală şi nucă.

POFTĂ BUNĂ!

Pentru mai multe reţete intră pe www.culinar.ro

Horoscop

BERBECUL (III.21.-IV.20.)
Nu este o zi bună pentru semnarea documentelor oficiale. Se pare că ideile dumneavoastră nu sunt apreciate la adevărata lor valoare.

TAURUL (IV.21.-V.20.)
Relaţiile cu anturajul sunt bine aspectate şi decurg fără probleme. În cursul dimineţii vă face plăcere să vă întâlniţi cu o veche cunoştinţă.

GEMENII (V.21.-VI.21.)
La locul de muncă s-ar putea să întâmpinaţi dificultăţi care vă indispun. Nu este cazul să vă îngrijoraţi. Totul se rezolvă repede, cu ajutorul colegilor.

RACUL (VI.22.-VII.22.)
Treceţi printr-o perioadă favorabilă pe plan sentimental, dar şi al câştigurilor materiale. Astăzi aveţi succes în tot ce faceţi. Relaţiile cu partenerul de viaţă sunt foarte bune.

LEUL (VII.23.-VIII.23.)
Vă bucuraţi de armonie în familie şi aveţi succes în toate activităţile legate de cămin. Capacitatea de comunicare este excelentă şi vă ajută să rezolvaţi mai uşor problemele.

FECIOARA (VIII.24.-IX.23.)
Sunteţi nevoit să vă schimbaţi programul de mai multe ori. În prima parte a zilei, aveţi de făcut mai multe drumuri scurte în interesul partenerului de viaţă şi pentru cămin.

BALANŢA (IX.24.-X.23.)
Vi se oferă noi perspective atât pe plan social, cât şi sentimental. La o petrecere cu prietenii, faceţi cunoştinţă cu o persoană care vă farmecă din prima clipă.

SCORPIONUL (X.24.-XI.22.)
Ar fi bine să amânaţi întâlnirile de afaceri planificate pentru astăzi. S-ar putea să aveţi dificultăţi de comunicare. Vă sfătuim să acordaţi mai multă atenţie familiei.

SĂGETĂTORUL (XI.23.-XII.21.)
Aveţi mari şanse de reuşită în toate activităţile legate de cămin şi de afaceri. Partenerii de afaceri sunt de acord cu schimbările pe care le propuneţi.

CAPRICORNUL (XII.22.-I.20.)
Relaţiile parteneriale sunt foarte bune. Pe plan profesional, însă, starea de confuzie şi atmosfera tensionată vă predispun la greşeli. Evitaţi discuţiile în contradictoriu.

VĂRSĂTORUL (I.21.-II.20.)
Intenţionaţi să faceţi o vizită la rude. Vă sfătuim să o amânaţi, pentru că există riscul să nu decurgă aşa cum v-aţi dori. În partea a doua a zilei vi se propune o colaborare.

PEŞTII (II.21.-III.20.)
Astăzi vă sfătuim să vă odihniţi, chiar dacă aveţi multe probleme de rezolvat. Sunteţi tentat să cheltuiţi o sumă mare de bani. Fiţi prudent!

Pieţe şi târguri

Astăzi este zi de piaţă la Ineu, Lipova, Covăsânţ, Mişca, Moneasa, Şepreuş, Şimand, Vladimirescu, Şeitin. **Tot astăzi se organizează târguri săptămânale la** Ineu, Şepreuş, Şimand.

Sâmbătă este zi de piaţă la Chişineu-Criş, Lipova, Pâncota, Felnac, Grăniceri, Hălmagiu, Moneasa, Pecica, Vărşand, Socodor, Vladimirescu, Zimandu Nou, Covăsânţ. **Târguri săptămânale se desfăşoară sâmbătă la** Lipova, Pâncota, Hălmagiu, Moneasa.

„Jurnal arădean" vă ascultă

De luni până joi, între orele 11.00-13.00, la telefonul 0257.280943, redactorul nostru vă stă la dispoziţie.

ARAD. Profesorul **Simion Jarko** ne-a contactat la redacţie pentru a felicita cea mai cunoscută orchestră a judeţului nostru. „Mulţumesc orchestrei Rapsozii Zarandului, în frunte cu profesorul Petrică Paşca, pentru clipele minunate oferite în cadrul manifestaţiei <Personalităţi arădene>, care a avut loc la Biblioteca Judeţeană. În cadrul acestui eveniment am admirat talentul, măiestria şi dăruirea artiştilor din cadrul orchestrei", a spus Jarko.

Virgil Culda, care locuieşte în Micălaca, a ţinut să atragă atenţia celor responsabili în legătură cu clădirea Orizont, din zona Parcului 23 august. „Noi nu avem pe aici prin zonă nicio grădiniţă, deşi sunt mulţi copii în Micălaca. Clădirea Orizont arată deplorabil, sub orice critică. Oare chiar nu se poate face nimic? Probabil că imobilul respectiv aparţine unui proprietar, dar cred că administraţia locală ar putea cădea la o înţelegere, ar putea negocia cu proprietarul pentru a cumpăra clădirea şi a o transforma în grădiniţă", crede cititorul nostru.

JA-A

Curs valutar

Denumirea valutei	BNR	BCR		BRD		Intesa Sanpaolo Bank		Banca Românească		Nextebank		Alpha Bank		Casa de schimb LUXOR		Casa de schimb TRESOR	
		C	V	C	V	C	V	C	V	C	V	C	V	C	V	C	V
Euro	4,41	4,34	4,48	4,34	4,49	4,35	4,43	4,38	4,45	4,40	4,48	4,40	4,44	4,42	4,45	-	-
Dolar SUA	4,12	4,03	4,21	4,04	4,21	4,07	4,16	4,11	4,17	4,05	4,17	4,08	4,15	4,11	4,18	-	-
Forint	0,0146	0,0140	0,0152	0,0136	0,0152	0,0135	0,0155	-	-	0,0140	0,0153	-	-	0,0145	0,0147	-	-
Gram aur	154,94																

Vremea

Vineri, 20 martie

www.aradon.ro

0° LA ORA 6 — temperaturile se vor situa între -1 şi 0 grade. Vântul va sufla cu 9 km/h dinspre N.

11° LA ORA 18 — temperaturile se vor situa între 10 şi 11 grade. Vântul va sufla cu 9 km/h dinspre VSV.

Ziua precedentă

Arad	-1–10	Umiditate:	40%
Lipova	-1–10	Presiune:	1015,92 mb
Chişineu- Criş	-1–10	Precipitaţii:	0 %
Săvârşin	-2–9	Vânt:	12,87 km/h
Sebiş	-2–9	Direcţie vânt:	N

Azi

Temperaturile se vor situa între 0 şi 11 grade. Vântul va sufla cu 9 km/h, dinspre N-VSV.

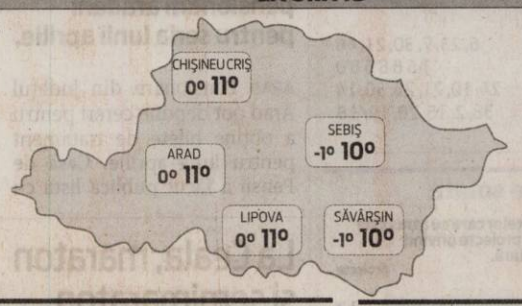

Soarele

Răsare: 06:39
Apune: 18:47

FAZELE LUNII

20.03 · 27.03 · 4.04 · 12.04

VINERI	SÂMBĂTĂ	DUMINICĂ	LUNI
0° 11°	2° 13°	0° 13°	1° 11°
parţial noros	mult soare	nori şi soare	parţial însorit

Calendar

Biserica ortodoxă: Sf. Cuv. Mc. ucişi în M-rea Sf. Sava cel Sfinţit; Sf. Ier. Nichita Mărturisitorul (Post)
Biserica greco-catolică: Cuv. m. ucişi în Mănăstirea Sf. Sava
Biserica romano-catolică: Ss. Ioan Nepomuk, pr. m.; Paul, Ciril, Eugen şi îns. m.

Prognoză pentru trei zile

Temperaturile minime vor fi cuprinse între 0 şi 2 grade, iar cele maxime între 11 şi 13 grade.

Temp.minime: 0-2°C
Temp.maxime: 11-13°C.

JURNAL ARĂDEAN
B-dul Revoluţiei nr. 62, Arad

BRAT Auditat de BRAT

Reclamaţii difuzare: 0257/212.032

Director de vânzări: Mircea Ţişcă (8427)
Secretariat: 0257.281802 (centrala), fax - 0257.212.012
Şef departament difuzare: Carmen Csordas
Marea publicitate: 0257.280904
Mica publicitate: 0257.210775; B-dul Revoluţiei, nr. 81
Tiparul executat la: Tipografia Russmedia Kft. Debrecen

Redactor şef: Adriana Barbu (8416) Responsabil de număr: Alin Gherasim
Secretar general de redacţie: Gabriela Groza (8423); Departamente: Eveniment: Simona Butaru, Monica Ardelean (8405), Alin Gherasim (8417), Ioana Costaş (8414); Politic: Simion Todoca (8434); Economic: Andreea Pintea (8415); Cultură, Învăţământ: Vasile Filip (8421); Social: Diana Duţu (8413); Sport: Daniel Scridon (8424), Leo Sfâra (8422), Dan Lazăr (8406).
Tehnoredactare: Ghizela Şerban (8409), Munteanu Daniel (8411).
REDACŢIE: tel. 0257.281802 (centrala); fax 0257.212.012, 0257.228.592; e-mail:redactia.jurnalaradean@russmedia.ro, adevaruldearad@russmedia.ro, publicitate.jurnalaradean@russmedia.ro, publicitate.adevarul@russmedia.ro

Cât câştigă un cerşetor pe lună

Poliţia Locală a decis să joace tare în lupta contra cerşetorilor: i-a demascat pe unii dintre aceştia, le-a prezentat „salariile".

Gaşca de cerşetori care trăieşte în clădirea fostului sediu al Gospodăriri Comunale FOTO: JA

ARAD. „Feriţi-vă de cerşetori; adevărata sărăcie nu iese pe stradă!". Aşa spunea Honore de Balzac şi aşa cred şi poliţiştii locali din Arad, care susţin, în plus, că cerşetoria este un fenomen întreţinut de arădeni.

Ce a decis Poliţia Locală? Să scoată artileria grea în lupta cu cerşetoria şi să demaşte fenomenul. Cum altfel decât demascându-i pe falşii cerşetori, care mimează handicapul, indicând sumele pe care aceştia le câştigă pe zi din mila noastră şi rugându-ne pe noi, arădenii, să nu mai contribuim la proliferarea acestui fenomen.

Cea mai recentă informare vorbeşte de faptul că „poliţiştii locali, prin activitatea specifică pe care o desfăşoară, demască lună de lună câte un fals cerşetor, care, din punct de vedere medical, nu se poate încadra sub nici o formă în categoria persoanelor cu dizabilităţi. Aceştia, însă, lipsiţi de scrupule, îşi truchează starea fizică, pozând constant în persoane fără membre superioare sau cu alte grave handicapuri. Problema este cu atât mai serioasă cu cât arădenii se milostivesc de aceşti paria şi le oferă diverse sume de bani. Or, tocmai aceste sume sunt «vinovate» de menţinerea cerşetorilor pe străzi, atât a celor falşi, cât şi a celor care chiar au o problemă de sănătate sau alta, ori care, dacă nu au nimic din punct de vedere fizic, cerşesc, pur şi simplu, invocând situaţii de familie disperate".

În comunicatul venit de la această instituţie se indică şi faptul că arădenii încurajează nemunca.

Aradul, Mecca cerşetorilor

Poliţia Locală face apel la raţiunea arădenilor, rugându-i să conştientizeze faptul că „nicio acţiune a poliţiei nu va fi eficientă întru totul, atâta timp cât ei înşişi nu conştientizează că tocmai mărunţii oferiţi zilnic cerşetorilor îi menţin pe aceştia pe străzi. Cu siguranţă, dacă nu ar primi nici un leu, ar dispărea definitiv".

Dar care e situaţia cerşetorilor din Arad? În multe dintre cazuri, aceştia au domicilii stabile în alte judeţe, de unde revin exclusiv în oraşele unde văd că sunt miluiţi, aşa cum este şi cazul Aradului. Majoritatea nici măcar nu sunt oameni ai străzii. Au acoperişuri deasupra capului, pot munci, nu au nicio interdicţie în acest sens, dar preferă cerşitul.

Pentru a ne convinge că mila noastră generează, în fapt, problemele de acest tip, Poliţia Locală a indicat câteva cazuri documentate deja de angajaţii instituţiei.

ADRIANA BARBU
adriana.barbu@russmedia.ro

Locurile preferate de cerşetori

Potrivit Poliţiei Locale, cele mai bune locuri pentru cerşit de pe raza municipiului sunt: Piaţa Mihai Viteazul (unde fiecare cerşetor din zonă poate câştiga în jur de 100 de lei pe zi de căciulă, inclusiv cei care se ocupă cu „administrarea" locurilor de parcare), intersecţia Podgoria (se pot câştiga sume între 100 şi 200 de lei, ba chiar 300 de lei pe zi), respectiv Piaţa Caius Iacob (sume cuprinse între 70 şi 150 de lei pe zi). În zilele de sărbătoare, majoritatea cerşetorilor îşi mută „locurile de muncă" în preajma lăcaşelor de cult: UTA – biserica Şega II, Grădişte – Biserica ortodoxă, respectiv în zona Catedralelor – atât ortodoxe, cât şi catolică.

Cine sunt cerşetorii Aradului

Iată primul caz prezentat de Poliţia Locală: „Unul dintre cerşetorii renumiţi, căruia îi lipseşte o mână şi cerşeşte, de obicei, în zona Podgoria (Hărănguş Gheorghe), este implicat într-o relaţie cu o femeie, locuieşte într-un apartament închiriat pe bani buni în zona Intim, banii de chirie (150 de euro) provenind, desigur, din cerşit. Cercetările poliţiştilor locali au condus la concluzia că acest cerşetor câştigă zilnic sume cuprinse între 200 şi 300 de lei. Şi asta doar în câteva ore. Un calcul sumar conduce la concluzia că, într-o lună în care cerşetorul nu ar lucra în weekend-uri, tot câştigă lunar peste 1.000 de euro".

Cel de al doilea caz a fost deja prezentat şi de ziarul nostru. „În fostul sediul al Gospodăririi Comunale Arad (o clădire revendicată, dar ignorată de proprietari, aceştia aflându-se în litigiu cu autorităţile locale) trăiesc, la ora actuală, în jur de 50 de suflete. Printre persoanele care îşi fac veacul acolo (unii fiind copii) şi care trăiesc exclusiv din cerşit, se află şi Bembe Tiberiu, de 44 de ani, un individ care îndeplineşte rolul unui staroste în adăpost şi pentru care cerşesc alţi câţiva nefericiţi de acolo. Pentru el cerşeşte inclusiv Ţurca Mărcuţ Petrişor, persoană cu handicap (îi lipseşte piciorul drept), domiciliat în judeţul Sălaj", indică poliţiştii locali.

Dar aceste cazuri vin completate de altele. „Arădenii trebuie să ştie că un număr de cerşetori imploră mila publicului exlusiv pentru băuturi alcoolice: Suciu Aurel (Piaţa Caius Iacob). După exemplul recent al cerşetorului care îşi joacă veniturile din cerşit la păcănele, asupra cărora am atras atenţia, o mai amintim şi pe Covaciu Simona (cerşeşte pe strada Crişan şi în Piaţa Caius Iacob), ale cărei mâini sunt sănătoase, dar şi le bandajează în aşa fel încât să pară inexistente. Şi ei, ca şi celorlalţi, arădenii le oferă bani, contribuind serios la proliferarea, pe străzile municipiului, a flagelului cerşetoriei", se arată în informarea instituţiei.

SC CENTRU MEDICAL DR NEAMŢIU
DERMATO-VENEROLOGIE
- Consultaţii gratuite cu bilet de trimitere
- Radiocauterizare
- Crioterapie
- Dermatoscopie
- Ionoforeză
- Dermato-cosmetologie
- Microdermaabraziune cu diamante
- IPL + RF + E-LIGHT
- Epilare progresiv definitivă
- Fotorerejuvenare
- Îndepărtare pete soare, vârstă, vascularizaţie inestetică
- Acnee vulgara, rozacee, cuperoză

Arad, str. Posada nr. 50 Tel. 0745-596-312. (8475 - H 794120)

Iranieni, pe jos spre Schengen

NĂDLAC. Ilegal spre Schengen. Doi tineri iranieni, în vârstă de 25 şi 28 de ani, au fost prinşi de poliţiştii de frontieră de la Nădlac în timp ce încercau să treacă pe jos, peste câmp, în Ungaria. Cei doi au fost reţinuţi la 300 de metri faţă de teritoriul vecin. Poliţiştii de frontieră le-au întocmit celor doi tineri acte de urmărire penală pentru infracţiunea de tentativă de trecere ilegală a frontierei de stat.

JA-I.C.

Veşti pentru navetiştii Regiotrans

Operatorul privat nu se va retrage de pe liniile de cale ferată, ci anunţă că pregăteşte actele pentru obţinerea certificatelor de siguranţă.

ARAD. Una caldă, una rece pentru navetiştii din judeţul Arad care circulă cu trenurile Regiotrans. Vestea bună este că operatorul feroviar anunţă că nu va ieşi de pe piaţă. „SC Regiotrans SRL a început demersurile pentru obţinerea în procedură de urgenţă a certificatului de siguranţă", au anunţat reprezentanţii companiei feroviare. Asta înseamnă că sutele de navetişti din judeţul Arad vor avea cu ce să circule spre locurile de muncă după ce Regiotrans îşi rezolvă problemele referitoare la siguranţa vagoanelor. Vestea proastă se referă la faptul că, pentru moment, nu se ştie nici măcar aproximativ perioada în care trenurile îşi vor relua circulaţia.

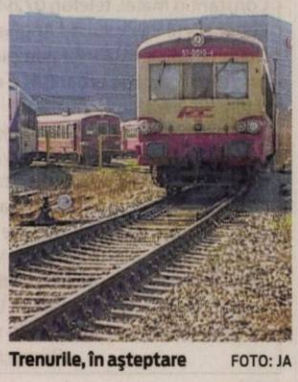

Trenurile, în aşteptare FOTO: JA

Intră CFR

Cei de la Regiotrans au mai anunţat şi faptul că, pe unele rute, transportul călătorilor va fi preluat de garnituri ale CFR, totul în baza unui parteneriat stabilit între cele două companii. Însă, din păcate, nici măcar o rută din judeţul nostru nu se regăseşte pe lista rutelor pe care va opera CFR. După cum anunţam încă de zilele trecute, Regiotrans operează în judeţul nostru curse pe rutele Arad-Sânicolau Mare-Valcani, Arad-Nădlac, Ineu-Cermei, Timişoara Nord-Arad-Gurahonţ-Brad, Grăniceri-Nădab şi Sântana-Grăniceri. Din păcate, pe marea majoritate a rutelor, operatorul feroviar privat a fost singurul care efectua curse de transport persoane. Asta după ce CFR a renunţat la aceste rute, fiind declarate neprofitabile.

JA-A.G.

Semn de întrebare

Obţinerea certificatului de siguranţă, chiar dacă se lucrează în procedură de urgenţă, ar putea dura o bună bucată de timp. Şi asta pentru că, în teorie, toate vagoanele suspectate a avea probleme tehnice vor trebui reparate, după care se va încerca primirea autorizaţiilor. Până atunci, sute de navetişti din Arad au ajuns în imposibilitatea de a mai folosi calea ferată pentru a ajunge la locurile de muncă.

colorplus

LICHIDARE DE STOC

LA TOATĂ GAMA DE GRESIE ŞI FAIANŢĂ

DISCOUNTURI 30-70%

Arad, str. Liviu Rebreanu nr.68
tel./fax 0257 252 710, mobil 0740 187 100

(750267)

Confederaţia Patronatul Român Filiala Arad

Organizează cursuri pentru meseria:

SUDOR ELECTRIC- cod Nomenclator 7212.1.1

Studiu: 3 procedee
- SUDURĂ ELECTROD ÎNVELIT
- MIG-MAG
- TIG – WIG

Durata cursului: 3 luni (120 ore teorie şi 240 ore practică)

Cost/curs: Persoane fizice – 500 euro
Persoane juridice – 600 euro

Diplomele sunt recunoscute de Ministerul Educaţiei, de Ministerul Muncii şi de Comunitatea Europeană.

După absolvirea cursului, se asigură loc de muncă în Arad.

Organizăm cursuri de calificare pentru meseria:
FIERAR BETONIST; ZUGRAV; VOPSITOR INDUSTRIAL.

(919603)

Informaţii la tel.: 0257-280714; fax 0257-206499, e-mail: filiala.ar@patronatulroman.ro
Arad, str. Episcopiei, nr. 39, orar: 09:00-13:00

Iulian Constantin Cucu i-a purtat noroc integramistei Aurora Stoica FOTO: I.C.

Avem un câştigător la „Cuvinte norocoase!"

ARAD. O nouă etapă a concursului nostru de integrame „Cuvinte norocoase!" şi-a desemnat, ieri, câştigătorul. Au intrat în concurs toţi cititorii care ne-au trimis într-un plic, până la data de 18 martie 2015, integramele completate (din perioada 2-13 martie a.c.), alături de un singur talon de concurs, completat şi el la toate rubricile.

În urma extragerii care a avut loc ieri, dintre plicurile participante, cititorul nostru Iulian Constantin Cucu, reprezentant al firmei Legion Guard, l-a scos la lumină pe cel al integramistei Aurora Stoica, din Arad, Aleea Saturn nr.4, bl. A21, sc. B, ap.14. O aşteptăm la redacţia Jurnal arădean, de pe Bulevardul Revoluţiei, nr. 62, etaj II, miercuri, 25 martie 2015, ora 12.00, pentru a-şi ridica obiectul de uz casnic câştigat.

JA-M.G.

Trei tineri au devastat un apartament cu toporul

ARAD. Au pătruns prin efracţie într-un apartament, au furat bunuri de zeci de mii de lei, iar apoi au distrus mobilierul din locuinţă cu un topor. Cei trei tineri au fost arestaţi preventiv după comiterea faptei şi sunt acuzaţi de furt calificat şi distrugere. Potrivit IPJ Arad, „poliţiştii Biroului de Investigaţii Criminale au stabilit că, în perioada 9-24 decembrie 2014, prin escaladarea gardului şi forţarea unei ferestre, cei trei bărbaţi cu vârste între 18 şi 38 de ani au sustras dintr-un apartament din municipiul Arad aparatură electronică şi alte bunuri de uz casnic, dar au şi distrus cu un topor mai multe obiecte de mobilier creând un prejudiciu de 4.000 de lei". Poliţiştii continuă cercetările.

JA-I.C.

Din spatele uşilor închise

Marius Göndör, unul dintre candidaţii la şefia ISJ Arad, face dezvăluiri despre ce s-a întâmplat la Ministerul Educaţiei.

ARAD. Acuze grave de fals intelectual, de instigare la fals intelectual, de abuz în serviciu, conflicte de interese, după revenirea de la Bucureşti a unuia dintre candidaţii la şefia Inspectoratului Şcolar Judeţean Arad, Marius Göndör. Singurul candidat, care, aşa cum scriam în cotidianul nostru şi pe site-ul www.aradon.ro, a trecut de proba scrisă cu nota 8,10 şi nota 9 pentru evaluarea CV-ului, dar a fost picat la proba de interviu unde a fost notat cu 6 (pentru fiecare probă nota 7 fiind obligatorie pentru a fi declarat admis). Cel de al doilea candidat, actualul inspector şcolar general, Claudius Mladin, a fost declarat „retras din concurs" după proba scrisă.

Marius Göndör FOTO: JA

Cum s-a făcut „retragerea"?

Una din anomaliile pe care fostul inspector general Göndör le-a prezentat în conferinţa de presă a fost fenomenul retragerilor din concurs. În fapt, Göndör a explicat că fiecare din cei retraşi, inclusiv Claudiu Mladin, a participat la proba scrisă a examenului. O probă tip grilă, pe care fiecare candidat a susţinut-o pe un calculator unde au fost notate variantele alese, trimise apoi către o adresă de mail după care listate. „Toate acestea sunt documente care dovedesc clar că aceşti oameni, candidaţi, au fost în sala de examen, au susţinut efectiv proba şi au trimis răspunsurile către comisie. Nici unul dintre candidaţi, cel puţin cei care au fost cu mine în sală (n.r. - inclusiv contracandidatul din Arad), nu au renunţat în timpul examenului. Toţi au susţinut proba scrisă", a precizat Göndör.

Aşa numita „retragere" a apărut după ce au fost evaluate lucrările, la scurt timp după finalizarea probei. „Atunci li s-a sugerat să se retragă din concurs ca şi cum n-ar fi participat, iar notele acestora nici nu apar în tabelul afişat de către minister. Corect şi legal era să apară ca fiind respinşi la proba scrisă (n.r. adică au luat sub 7). Dar pe tabelul cu rezultate apare că s-au retras de la toate probele, deşi sunt elemente doveditoare care arată că au fost prezenţi şi că au susţinut proba scrisă", susţine Marius Göndör.

Cine a făcut examinările

O altă neregulă punctată de fostul inspector general (în perioada 2005-2008) a fost componenţa comisiei de examinare pentru proba de interviu. „Eu am fost examinat la proba orală de către o comisie formată din cinci membri, dintre care doi inspectori generali, din judeţele Olt şi Neamţ, sunt dintre aceia care s-au retras, adică n-au primit notă de trecere la proba scrisă", a punctat Göndör. Ceea ce a fost şocant pentru candidatul arădean a fost faptul că, pe parcursul celor două săptămâni (11-20 martie), candidaţii şi examinatorii s-au schimbat între ei. Potrivit metodologiei, comisia este formată dintr-un secretar de stat, un director din cadrul ministerului şi trei inspectori generali judeţeni. Aceaşi care, în urmă cu câteva zile, au fost examinaţi de alţi foşti candidaţi. „Tot ceea ce s-a întâmplat a fost un fals grosolan şi o golănie la nivel de minister". Fapte împotriva cărora este decis să facă plângere penală şi să solicite anularea concursului, printr-o acţiune în contencios administrativ.

JA-M.A.

Programe TV

TVR 1

07.00 Telejurnal matinal
08.00 Telejurnal matinal
08.55 Andografia zilei
09.00 Starea naţiei. (R)
10.00 Biziday. (R)
10.50 Teleshopping
11.30 Capri
12.25 Vorbeşte corect!
12.30 Tribuna partidelor parlamentare
13.00 Adevăruri despre trecut. (R)
13.30 M.A.I. aproape de tine
14.00 Telejurnal
14.55 Clubul celor care muncesc în România
15.30 Oameni ca noi
16.00 Parlamentul României
16.55 Opinii fiscale
17.00 Maşini, teste şi verdicte
17.30 România văzută altfel. (R)
18.00 Vreau sa fiu sănătos!
18.30 Clubul celor care muncesc în România
18.40 Capri
19.35 Vorbeşte corect! (R)
19.59 Telejurnal Meteo
20.55 Clubul celor care muncesc în România Bitdefender. Producător Moise Guran
21.10 O dată-n viaţă Prezintă Iuliana Tudor.
22.20 O dată-n viaţă. Partea a II-a
23.30 Anchetele comisarului Antonescu
24.00 Nocturne. Moderator Marina Constantinescu
01.10 Demonii trecutului. SUA, 2004. Regia Nicole Kassell. Cu: Kevin Bacon, Kyra Sedgewick
02.35 Andografia zilei
02.40 Sport. (R)
02.55 Telejurnal. (R)
03.45 Prin Ţara zânelor. (redifuzare)
04.15 Vorbeşte corect! (R)
04.20 Zestrea românilor. (redifuzare)
04.45 Interes general. (R)
05.35 Dosar Romania. (R)
06.55 Imnul României

PRO TV

07:00 Ştirile PROTV. Ce se întâmplă, doctore?
10:30 La Maruta. (r)
12:00 Specialitatea casei. Ep. 3. Titlu original: Food, Glorious Food. Producţie: UK, 2013.
13:00 Ştirile PROTV
14:00 Ferma vedetelor. (r)
15:00 Trandafirul negru. (r) O poveste captivantă ce prezintă drama unei familii şi mixul dintre Turcia modernă şi obiceiurile tradiţionale. Acţiunea se desfăşoară într-o atmosferă de poveste în oraşul Halfeti, învăluită de aerul trecutului. Se spune că trandafirii crescuţi în Halfeti sunt unici, iar dacă sunt tăiaţi şi duşi în altă parte îşi schimbă culoarea, devenind la fel ca toţi ceilalţi trandafiri.
16:00 Puterea destinului. (r)
17:00 Ştirile PROTV
17:30 La Maruta
19:00 Ştirile PROTV. Sport. Vremea
20:30 Romanii au talent, ed.2, sezon 5
23:00 Gazda. aventuri, SUA, 2013. Regia: Andrew Niccol. Cu: Rachel Roberts, Shyaam Karra. Bazat pe romanul cu acelaşi nume al scriitoarei Stephenie Meyer (vezi Saga Amurg), aceasta este o poveste de dragoste din viitor, când Pământul dintr-un viitor extrem de sumbru, este ocupat de o specie de extratereştri care şterge mintea gazdelor umane, lăsându-le însă corpul intact, inhibând toate emoţiile, personalitatea şi conştiinţa victimei sale.
01:30 Specialitatea casei. (r)
02:30 Promotor (r)
03:00 Film artistic: Gazda. (r)
05:00 Romania, te iubesc! (r)

ANTENA 1

06.00 Observator
08.00 Neatza cu Răzvan şi Dani
10.00 Teleshopping
10.20 În gura presei cu Mircea Badea
11.15 FamiliaDa. (r)
11.50 Mireasă pentru fiul meu
13.00 Observator
14.00 Mireasă pentru fiul meu
16.00 Observator
17.00 Acces direct cu Simona Gherghe. Este o emisiune axată pe actualitatea de zi cu zi, în care „vedetele" sunt oamenii obişnuiţi, cu problemele, bucuriile, grijile lor ieşite din comun. Reporterii aduc în atenţia telespectatorilor precum şi a publicului din platou cazuri impresionante de viaţă, subiecte sociale dar şi ştiri mondene din actualitatea fierbinte a vedetelor şi personalităţilor autohtone.
19.00 Observator
20.00 Observator special cu Octavia Geamanu. Observator special este un format în care o singură temă, de real interes şi cu mare impact asupra marelui public, este dezbătută de specialişti în domeniu, dar şi comentată de oameni obişnuiţi. Emisiunea este prezentată de Octavia Geamănu, iar cei care se implică în realizarea subiectelor sunt reporterii, precum şi vedete cu mare experienţă, apreciate şi îndrăgite de telespectatori: Andreea Berecleanu, sau Daniel Osmanovici sunt între cei care contribuie la realizarea acestui program.
20.30 Film artistic
22.45 Film artistic
01.00 Film artistic. (r)
02.30 Observator. (r)

Anunt

In etapa 3, de aprobare PUZ- transparenta decizionala

Primarul comunei Vladimirescu anunta ca incepand cu data de 18.03.2015, la sediul Primariei Vladimirescu, str.Revolutiei, nr.4, biroul Urbanism, se poate consulta documentatia PUZ si RLU "Spalatorie auto si spatii conexe", forma finala.
Amplasament PUZ: teritoriul administrativ al comunei Vladimirescu, in extravilanul localitatii, identificat prin CF nr.304475 in suprafata de 3000 mp.
Proiectantul PUZ-ului: arh. Constantin Matei BIA, proiectant arh. Constantin Matei, telefon 0729823460;
Beneficiarul PUZ-ului:d-l Anghelescu Dan.
Documentatia PUZ este completa, contine toate avizele solicitate prin certificatul de urbanism si este completata cu cerintele si conditiile din avize.
In termen de 30 zile calendaristice de la data prezentului anunt, se pot depune in scris, observatii, recomandari, sugestii si opinii privind documentatia, la registratura Primariei Vladimirescu.
Raspunsurile la observatiile transmise se vor posta si afisa in termen de 5 zile calendaristice de la data expirarii perioadei, pe siteul propriu si la sediul Primariei Vladimirescu.
Persoanele responsabile cu informarea si consultarea publicului sunt: Popovici Corina, biroul Urbanism, telefon **0257514111** si Grozav Antoaneta, Secretariat, telefon **0257514101**.

Primar,Crisan Ioan

(949450)

Anunt

In etapa 3, de aprobare PUZ- transparenta decizionala

Primarul comunei Vladimirescu anunta ca incepand cu data de 18.03.2015, la sediul Primariei Vladimirescu, str.Revolutiei, nr.4, biroul Urbanism, se poate consulta documentatia PUZ si RLU "Zona exploatatie Agricola- adapost bovine", forma finala.
Amplasament PUZ: teritoriul administrativ al comunei Vladimirescu, in extravilanul localitatii, identificat prin CF nr.305413 in suprafata de 50000 mp.
Proiectantul PUZ-ului: arh. Constantin Matei BIA, proiectant arh. Constantin Matei, telefon 0729823460;
Beneficiarul PUZ-ului:d-na Ilonca Elena.
Documentatia PUZ este completa, contine toate avizele solicitate prin certificatul de urbanism si este completata cu cerintele si conditiile din avize.
In termen de 30 zile calendaristice de la data prezentului anunt, se pot depune in scris, observatii, recomandari, sugestii si opinii privind documentatia, la registratura Primariei Vladimirescu.
Raspunsurile la observatiile transmise se vor posta si afisa in termen de 5 zile calendaristice de la data expirarii perioadei, pe siteul propriu si la sediul Primariei Vladimirescu.
Persoanele responsabile cu informarea si consultarea publicului sunt: Popovici Corina, biroul Urbanism, telefon 0257514111 si Grozav Antoaneta, Secretariat, telefon 0257514101.

Primar,Crisan Ioan

(949506)

SC VDS BALCAN TRADE SRL

ANGAJEAZA

OPERATORI MASE PLASTICE

Cerinte:
- **acuitate vizuala**
- **atentie la detalii**
- **capacitate de lucru in echipa**

Beneficii:
- **pachet salarial atractiv in functie de realizari**
- **conditii de munca la standarde occidentale**
- **transport asigurat**
- **tichete de masa**

Pentru informatii suplimentare va rugam sa sunati la: 0257/21.66.24 sau sa depuneti un CV la sediul firmei din Micalaca, Calea Radnei FN.

(930003)

aradjob.ro

Angajam URGENT ingrijitoare batrani in AUSTRIA

! PLECARI SIGURE SI RAPIDE !

Se ofera:
- salarii intre 1.000 - 1.500 Euro / luna ;
- transport dus - intors asigurat ;
- contract + asigurari medicale si sociale platite;
- alocatie pentru copii.

NOU ! Agentie cu 4 ani experienta acum si in Arad!

Se cere limba germana la nivel conversational

Oferim curs de ingrijitor batrani + GRATUIT ore de limba Germana

M.M. Job Trends - Bd. Revolutiei nr. 70 et. 1 of. 3, Arad

tel: 0728 097 337 e-mail: info.jobtrends@gmail.com, web site www.jobtrends.org

EVIDENŢIAZĂ-TE!

Text: DATA apariţiei:.....

Talon valabil până în 31 martie 2015

Date personale:
Nume şi Prenume:
Telefon:
Buletin de identitate:

TALON + PREŢUL CATEGORIEI AFERENTE

Anunţurile se preiau pînă, la ghişeu, până în ora 16:00, după această oră, se pot prelua doar prin intermediul sistemului online de probare al anunţurilor disponibil pe www.jurnalarad.ro. Anunţurile de mică publicitate din Jurnal Arădean se publică pe baza tarifelor din zilar. Redacţia nu îşi asumă responsabilitatea pentru conţinutul anunţurilor de mică publicitate!

JURNAL ARĂDEAN

Premiile de fidelitate JA

Invitat special al tragerii la sorţi a fost colaboratoarea ziarului nostru, Adina Mare, managerul salonului Eda Beauty Experience.

ARAD. Concursul „Premiile de fidelitate Jurnal arădean" şi-a desemnat, ieri, câştigătorii din luna martie. Numele norocoşilor au fost stabilite prin tragere la sorţi, de către colaboratoarea ziarului nostru, Adina Mare, manager al salonului Eda Beauty Experience. Ea le-a purtat noroc în special cititorilor noştri din judeţ, doar patru dintre plicurile câştigătoare fiind din municipiul Arad.

Iată şi numele tuturor celor zece norocoşi, în ordinea extragerii plicurilor câştigătoare:

1. **Iacob Gavrilă**, comuna Zărand nr. 511;
2. **Grapan Gheorghe**, Arad, str. Poetului nr. 15 A, Bloc Z12;
3. **Balint Ionel Moisă**, Lipova, Calea Timişorii nr. 54;
4. **Stoiu Lazăr Steli**, comuna Ghioroc, nr. 29D;
5. **Seghedi Aurelia**, Arad, str. Nicolae Bălcescu nr. 20;
6. **Ţoloş Ioan**, comuna Macea nr. 580;
7. **Băbău Ioan**, comuna Zădăreni nr. 369;
8. **Dobrescu Olidia**, Arad, str. Steagului nr. 71
9. **Ristin Andrei-Dorel**, Arad - Gai, str. Ion Creangă nr. 2-4;
10. **Pantea Daniela**, Curtici, str. Tache Ionescu nr. 70.

Câştigătorii „Premiilor de fidelitate" sunt aşteptaţi miercuri, 25 martie, ora 11.00, la sediul redacţiei (Bulevardul Revoluţiei nr. 62, etaj II). Ei vor fi recompensaţi cu câte 200 de lei fiecare. Ridicarea premiului se va face pe baza buletinului/cărţii de identitate şi a chitanţei-abonament.

JA-M.G.

Adina Mare a extras plicurile câştigătoare FOTO: IOANA COSTAŞ

Concurs pentru adjuncţii Inspectoratului Şcolar

ARAD. Ministerul Educaţiei şi Cercetării Ştiinţifice organizează concurs pentru ocuparea a 2 funcţii vacante de inspector şcolar general adjunct din cadrul ISJ Arad şi a funcţiei vacante de director la Casa Corpului Didactic „Alexandru Gavra" Arad. Concursul se organizează în baza Metodologiei de organizare şi desfăşurare a concursului pentru ocuparea funcţiilor de inspector şcolar general, inspector şcolar general adjunct din inspectoratele şcolare şi de director al casei corpului didactic, aprobată prin OMECTS nr. 5557/7 octombrie 2011, cu modificările şi completările ulterioare.

Condiţii de concurs

La concurs poate candida personalul didactic care este membru al corpului naţional de experţi în managementul educaţional; este absolvent al unei instituţii de învăţământ superior, cu diploma de licenţă; este personal didactic titular în învăţământ/într-o unitate de învăţământ si are gradul didactic I sau titlul ştiinţific de doctor; are o vechime în învăţământul preuniversitar de cel puţin 8 ani, dintre care cel puţin 5 în ultimii 10 ani; a obţinut calificativul „foarte bine" în ultimii 5 ani şi nu a fost sancţionat disciplinar în anul şcolar curent; are recomandare/caracterizare vizând calităţile profesionale, manageriale şi morale din partea consiliului profesoral al unităţii de învăţământ sau din partea consiliului de administraţie al inspectoratului şcolar ori recomandarea senatului universităţii sau a organului de conducere al instituţiei în care candidatul îşi desfăşoară activitatea la data înscrierii la concurs; nu a desfăşurat poliţie politică şi nu a fost lipsit de dreptul de a ocupa o funcţie de conducere în învăţământ prin hotărâre judecătorească definitivă de condamnare penală; este apt din punct de vedere medical pentru îndeplinirea funcţiei, conform prevederilor art. 234 alin. (1) din Legea nr. 1/2011 cu modificările şi completările ulterioare; la data susţinerii concursului nu a împlinit vârsta standard de pensionare.

Concursul în luna mai

Dosarul de înscriere constituit, obligatoriu, în conformitate cu prevederile art. 4 din Metodologia aprobată prin OMECTS nr. 5557/7 octombrie 2011, cu modificările şi completările ulterioare, se depune, în perioada 25 martie - 5 aprilie 2015, la sediul Inspectoratului Şcolar Judeţean Arad, la Biroul Managementul resurselor umane. Probele de concurs se vor desfăşura în perioada 20 aprilie - 29 mai 2015 la sediul Ministerului Educaţiei şi Cercetării Ştiinţifice.

Informaţii

Informaţii suplimentare se pot obţine la nr. de telefon 0725110933, în perioada 25 martie – 5 aprilie 2015, de luni până vineri, între orele 10.00-14.00.

Maraton şi semimaraton la Ceala

În acest week-end va avea loc la pădurea Ceala maratonul intitulat „De capul meu" ediţia a II-a.

„De capul meu", ediţia a II-a

ARAD. Dacă primăvara începe să îşi reintre în drepturi...un motiv bun ca să nu mai stai în casă este şi propunerea unor voluntari care vor realiza pe 22 martie un maraton intitulat generic „De capul meu", ediţia a-II-a. „Încet, societatea se schimbă şi lumea începe să simtă nevoia unui regim de viaţă sănătos. Alergarea este sportul care poate fi practicat de oricine fiecare la nivelul la care îşi doreşte. Scopul acestui eveniment este promovarea unui stil de viaţă sănătos şi aceasta fără a plăti nicio taxă de participare sau limită de timp. Nu este o competiţie ci un mod de a te menţine sănătos", a declarat Cornel Brădean, unul din iniţiatorii acestui proiect.

Distanţa propusă de organizatori se împarte în două categorii şi anume de 21 kilometri sau 42 kilometri (2 ture de 21 km). Programul evenimentului este următorul: 10:00 - întâlnire Cabana Lac - Mâltăreţ, 10:10 - şedinţa tehnică, 10:20 - încălzire, 10:30 - start (maraton şi semimaraton).

Interviu JA. **Dr. Ciurdariu Daniel, medic primar Chirurgie Generală în cadrul Hyperclinicii MedLife Genesys**

H (938260)

Divizia de Chirurgie a Hyperclinicii MedLife Genesys, o echipă de profesionişti

Chirurgia în sistemul privat e sigură? Operaţi de 6 ani în Spitalul Medlife-Genesys din Arad. Cum au fost aceşti ani?

DR.CIURDARIU. Spitalul Medlife - Genesys a apărut în peisajul medical arădean acum 6 ani, echipa formată aici având ambiţia să dezvolte o entitate medicală „altfel", o alternativă. Începutul a fost mai greu, dar cu răbdare s-a construit iar conceptul a rezistat. S-a dorit ca acest spital să fie capabil de efectuarea unui act medical complex şi complet, diagnostic şi terapeutic. Pentru aceasta, s-au dezvoltat treptat, partea de ambulatoriu (policlinica) cu peste 30 de specialităţi medicale, laboratorul de analize medicale, farmacia şi spitalul, în acest moment toate funcţionale, alcătuind un organism.

Cum funcţionează chirurgia în Spitalul MedLife Genesys?

DR.CIURDARIU. Funcţionăm de o perioada bună pe capacitate maximă, pe mai multe specialităţi: Chirurgie generală, Chirurgie ginecologică, Chirurgie plastică, Chirurgie urologică, ORL, Chirurgie vasculară, Chirurgie pediatrică, Chirurgie cardiovasculară.

Chirurgia ca şi activitate medicală în sistemul privat a născut de la început controverse; întrebarea principală era: „este sigură"? Acum, după 6 ani, cred că putem trage o concluzie. Sigur că activitatea chirurgicală în privat are anumite particularităţi legate în special de amploarea intervenţiilor, în sensul în care cazurile speciale, grave, intervenţiile chirurgicale mari, grevate de o incidenţă crescută a complicaţiilor, preferăm să le îndrumăm spre spitale clinice mari, din Arad, Cluj, Timişoara. Există intervenţii chirurgicale care însă se pretează, şi experienţa ne-a demonstrat, a fi efectuate fără riscuri mari în sistemul privat. De-a lungul celor 6 ani de zile au fost efectuate două transferuri către alte spitale şi nu am înregistrat nici un deces.

Abordarea pacientului chirurgical în clinica MedLife Genesys chiar din perspectiva asta se face: consulţi pacientul şi evaluezi toate riscurile posibile (anestezice şi chirurgicale). Te asiguri cu toate măsurile medicale să nu se întâmple nimic neplăcut. Adică previi. Şi în 6 ani a funcţionat bine. Pacienţii care au trecut pe la noi sunt cartea noastră de vizită.

Un act chirurgical în Spitalul Medlife-Genesys funcţionează astfel: consult chirurgical, consulturile preanestezice (Health Assesment) - în cadrul cărora se evaluează starea de sănătate a pacientului în momentul intervenţiei, evidenţiindu-se punctual eventualele probleme care pot apărea în timpul actului medical, apoi urmând intervenţia chirurgicală propriu-zisă, internarea şi urmărirea postoperatorie. Fiecare etapă în parte din managementul pacientului se face cu atenţie, pentru decelarea şi rezolvarea punctelor sensibile. Ca exemplu, vă dau urmărirea obligatorie de către anestezist cel puţin în primele 24 ore postoperator a fiecărui pacient operat, pe monitorul cu care e prevăzut fiecare pat. Şi aici amintesc că există permanent medic de gardă, terapie intensivă în spital.

Spitalul MedLife Genesys oferă pacienţilor un confort de 5 stele, aceştia fiind internaţi în rezerve cu unu sau două paturi, cu grup sanitar propriu, telefon, acces la internet, aer condiţionat, sistem de alarmă şi acces la îngrijire medicală 24/24 de ore.

Ce tipuri de intervenţii sunt efectuate în Spitalul Medlife-Genesys?

DR.CIURDARIU. Pe partea de chirurgie generală, amintesc în primul rând operaţiile efectuate la nivelul glandei tiroide. Folosim o abordare modernă cu o echipă formată din specialişti de renume, în cadrul primului Centru de Excelenţă în Patologie Tiroidiană din România. Până acum, nu am avut niciun fel de complicaţii cu urmări asupra pacientului de exemplu cele de tipul tulburărilor de vorbire. Patologia tiroidei se urmăreşte începând cu medicul endocrinolog, care după investigaţii şi tratamente medicale, poate face recomandarea pentru operaţie. Investigaţiile preoperatorii includ consulturi şi investigaţii multiple, prevăzute în protocoale, de exemplu obligativitatea consultului ORL, radiografiei cervicale. Operaţia constă în tiroidectomie - de obicei scoatem toată tiroida, după recomandările actuale ale centrelor mari din străinatate; operaţia are cca 6 cm. De remarcat faptul că am colegi chirurgi din Timişoara care vin să înveţe unele proceduri de la noi.

Cele mai multe operaţii, statistic, în cadrul clinicii sunt însă cele de colecist. Abordarea este laparoscopică indiferent de stadiul inflamaţiei, cu internare de 1-2 zile. În 6 ani de activitate, am avut doar un caz în care am convertit la operaţia clasică. Apendicitele de asemenea le operăm laparoscopic şi doar uneori clasic.

Herniile inghinale reprezintă de asemenea o patologie frecventă. Urmăm de asemenea protocoalele din străinătate, folosind tehnici moderne, cu rata de recidivă mică, de cca 1%: tehnica Shouldice, tehnica Lichtenstein, precum şi abordul laparoscopic. Herniile ombilicale le operăm cu plasa, pentru evitarea recidivei, cu păstrarea ombilicului, făcând doar o taietură mică în interiorul acestuia. Eventraţiile de asemenea se operează cu grefon poliesteric. Şi hernii hiatale am operat laparoscopic, dar doar câteva cazuri. Operăm şi varice, cu internare de 1-2 zile, colon, stomac, precum şi alte patologii.

Cel mai nou centru din cadrul clinicii, Centrul de Senologie, un centru specializat în patologia sânului, în cadrul căruia vom furniza servicii imagistice de calitate înaltă, prin Dr. Sava Sorin, precum şi managementul medical ulterior integrat al acestei patologii. Centrul de Proctologie, condus de Dr. Botezatu Ion, funcţionează cu succes, majoritar axat pe tratament minim invaziv, efectuându-se ligaturi hemoroidale, terapie cu diatermocoagulare, tratamentul fisurilor, fistulelor, inclusiv operaţii radicale de hemoroizi.

Chirurgia ginecologică reprezintă o parte importantă a activităţii noastre, efectuându-se atât operaţii laparoscopice, cât şi operaţii clasice; vreau să menţionez operaţiile de histerectomie pe cale vaginală, prin metoda Vuia, care se fac în puţine centre din ţară. Amintesc de asemenea chirurgia estetică, Dr. Horia Şiclovan efectuând cu succes operaţii de augmentare mamară, abdominoplastii, lipofilling, rinoplastii, blefaroplastii, etc. Secţia de urologie e dotată cu aparate de ultimă generaţie, colegii mei efectuând de asemenea o gamă largă de operaţii de prostată, vezică urinară, rinichi, varicocel şi altele. MedLife Genesys este singurul spital privat din România în cadrul căruia sunt efectuate intervenţii chirurgicale prin tehnica HoLep.

Cine opereaza în Spitalul Medlife-Genesys?

DR.CIURDARIU. În Spitalul Medlife Genesys activează o echipă de excepţie, alcătuită din medici de renume, doctori în ştiinţe medicale, cadre universitare din ţară (Arad, Timişoara, Sibiu) şi din străinătate. De-a lungul celor 6 ani am demonstrat faptul că, chirurgia într-un spital privat, indiferent care, e o alternativă, complementară şi sigură, care se pliază pe cerinţele şi nevoile pacienţilor şi sper să fie acceptată şi asimilată şi de colegii din spitalele de stat, prin colaborări durabile.

Bilanţ

Pe parcursul celor 6 ani de activitate ai Spitalului MedLife Genesys au fost efectuate, din 2009 până în prezent, 5390 intervenţii chirurgicale şi un număr de 1870 de naşteri. Pacienţilor locali care accesează serviciile spitalului MedLife Genesys li se alătură şi pacienţi din întreaga ţară dar şi din străinătate, care apelează cu încredere la serviciile noastre.

Masterplanul, făcut praf

Deputatul Eusebiu Pistru anunţă respingerea masterplanului pe transporturi, de către Comisia Europeană.

Ioan Rus şi „hărţile colorate" FOTO: FAN

ARAD. Nu cu mult timp în urmă, deputatul PNL Arad, Eusebiu Pistru, trăgea concluziile în urma participării la şedinţa cu ministrul Transporturilor, Ioan Rus, care dorea consens politic pe masterplanul prezentat în acea şedinţă. În opinia lui, era imposibil ca acel proiect să fie acceptat de către Comisia Europeană, fiind unul „de domeniul SF". Din păcate, a avut dreptate, proiectul nu a fost aprobat. „După ce am participat la expunerea de hărţi colorate şi planuri de domeniul fantasticului, am spus că ministrul Ioan Rus, de fapt, Guvernul PSD, doar mimează preocuparea pentru dezvoltarea infrastructurii de transporturi a României, pentru a arunca praf în ochii electoratului. Am mai spus că nu există nicio şansă ca acel aşa zis masterplan să fie aprobat de către Comisia Europeană, fiind alcătuit de către ignoranţi. Din păcate, am avut dreptate, Comisia Europeană a respins proiectul, exact din motivele expuse, atunci, de către mine: lipsa unei prioritizări şi a surselor de finanţare. Tot din păcate, România, din vina unui Guvern incompetent şi dezinteresat, se va alege cu praful de pe tobă. Nu prea văd cum ar putea aceşti oameni lipsiţi de profesionalism şi viziune să dea naştere unui proiect acceptabil, până în 9 aprilie, termenul limită stabilit de către Comisia Europeană. Probabil, ministrul Ioan Rus va schimba câteva virgule şi câteva săgeţi colorate pe hărţi şi ne va convoca şi pe noi, ca să ne dăm cu părerea, să poată spune că a avut consens pe aşa zisul masterplan. Evident, nici de această dată nu se va sinchisi de opiniile celorlalţi, pentru el şi pentru Guvernul PSD aşa zisa colaborare fiind doar un pretext pentru a arunca vina pe alţii. Din păcate, mă tem că împrumutul de 7 miliarde de euro, aprobat recent de către Guvern, va afecta grav ţinta de deficit bugetar, ceea ce va duce la respingerea proiectului. Aceasta, pentru că Guvernul PSD nu avea nici cea mai mică intenţie de a folosi împrumutul pentru cofinanţare, ci pentru a umfla puşculiţa premierului destinată pomenilor electorale", spune Eusebiu Pistru. **JA-S.T.**

> Din păcate, am avut dreptate, aşa zisul master plan al lui Ioan Rus s-a dovedit unul de domeniul SF
> **EUSEBIU PISTRU**

Critică megaordonanţa

Senatorul Traian Igaş spune că Victor Ponta a „ascuns" 26 de ordonanţe într-una singură.

ARAD. „Dacă abuzurile Guvernului Ponta sunt la ordinea zilei, munca şi buna credinţă lipsesc cu desăvârşire. Victor Ponta a realizat un abuz fără precedent prin ascunderea a 26 de OUG într-una singură. A dat girul unui monstru legislativ care reglementează printr-un singur act normativ cele mai variate domenii: de la măsuri din domeniul sportului sau culturale până la măsuri privind activitatea companiilor de stat. Această mega-ordonanţă face abstracţie de normele de tehnică legislativă şi principiile constituţionale care reglementează procedurile de emitere a actelor guvernamentale. Guvernul îşi camuflează prin această nouă tehnică numărul mare de ordonanţe pentru a nu mai fi acuzat că le dă pe bandă rulantă. Astfel acestea nu vor mai fi contabilizate individual, ci la pachet", spune Traian Igaş.„Se pare că acest Guvern apelează doar la practici antidemocratice pentru a scăpa de dezbaterile din Parlament, promovând acte normative în mod netransparent ce riscă să ofere noi precedente de abuz. Transparenţa se termină acolo unde începe PSD.În Guvernul Ponta, ordonanţa bate proiectul de lege şi aici mă refer la numărul mare de ordonanţe care ajung să vadă lumina Monitorului Oficial în detrimentul proiectelor de lege dezbătute în forul legislativ. PNL sancţionează ferm aceste derapaje de la democraţie, care nu au precedent nici în practica europeană şi nici măcar în cea românească", a mai declarat senatorul PNL Arad. **JA-S.T.**

Traian Igaş FOTO: JA

Purcaru: decizia aparţine partidului

ARAD. Preşedintele PC Arad, Mircea Purcaru, nu doreşte să comenteze disputa la nivelul conducerii centrale a partidului, iscată de opiniile contrare privind fuziune PLR-PC. În opinia sa, acestea se vor rezolva, în cele din urmă, prin respectarea deciziei majorităţii. „Părerea mea este că disensiunile sunt create de diferenţele de opinie privind modul de participare la alegerile din 2016. Cei care doresc fuziunea sunt cei care consideră că este momentul ca partidul să-şi încerce forţele, având şanse mari de a obţine rezultate mai bune ca partid nou, decât candidând în continuare în cadrul unei alianţe. Cei care sunt împotriva fuziunii ar prefera un rezultat, poate, mai modest, dar sigur, obţinut ca urmare a participării pe o listă comună cu un partid umbrelă. Aceştia nu vor ca partidul să-şi asume riscul de a nu intra în Parlament, urmarea fiind pierderea oricărei şanse de a participa la guvernare . Pe de altă parte, cine garantează că alianţa electorală din care faci parte câştigă alegerile? Părerea mea este că, pe moment, ar trebui să ne limităm reacţiile pro sau contra fuziunii şi să lăsăm conducerea centrală să negocieze. Votul organizaţiilor se va da având pe masă rezultatele concrete şi efectele fuziunii. Dacă teritoriul, de unde vin voturile, va decide că efectele fuziunii vor fi benefice pentru partid, aceasta se va face. Dacă nu, nu. Până atunci, însă, repet, cred că ar trebui ca toţi să ne abţinem de la atitudini radicale, exprimate fără a cunoaşte realitatea din teritoriu", a declarat Purcaru. **JA-S.T.**

Mircea Purcaru FOTO: JA

George Mioc va conduce Noua Republică

BUCUREŞTI. Arădeanul Mihail Neamţu a renunţat la funcţia de preşedinte al Partidului Noua Republică, precizând că o face din motive familiale. Totodată, a precizat că nu renunţă la calitatea de membru al partidului, pe care îl va susţine în continuare, în limitele posibilităţilor.

„Există momente în viaţă când ierarhia priorităţilor noastre se resetează. O întâmplare fericită petrecută-n familia mea face obligatoriu acest anunţ. Sunt astăzi soţ şi viitor tată, ceea ce n-am fost în perioada fierbinte de structurare a mişcării Noua Republică. Trei ani de viaţă adultă i-am dedicat, cu timp şi fără timp, vieţii în Cetate. Acum a sosit momentul unei retrageri" - explică Mihail Neamţu.

El ţine să mulţumească „fiecărui om în parte care mi-a oferit încrederea şi tuturor echipelor cu care-am lucrat. Vreau să vă felicit pe toţi pentru c-aţi dat un uriaş impuls de speranţă democratică unei Românii blocate-n deznădejde. După ce-am arătat că se poate construi o mişcare de la firul ierbii, alţii au prins curaj şi-au păşit pe urmele noastre. Îi aplaudăm şi le dorim succes!", conchide Mihail Neamţu. „În conformitate cu Statutul PNR, George Mioc, prim-vicepreşedinte al PNR, va prelua conducerea partidului. Partidul îşi va relansa activitatea şi se va concentra pe dezvoltarea filialelor şi atragerea unor noi membri, în vederea participării la alegerile locale din 2016. George Mioc este inginer şi antreprenor român stabilit în SUA din 1976", se precizează într-un Comunicat al PNR. **JA-D.D.**

Mihail Neamţu FOTO: JA

Măduţa: votul deschis ar fi o aberaţie

ARAD. Un proiect de iniţiativă legislativă a PNL prevede ca în Parlament să se voteze deschis în cazurile privind ridicarea imunităţii. Deputatul Flavius Măduţa consideră iniţiativa „o aberaţie", pe care PNL o lansează pe piaţă doar din dorinţa de a-l convinge pe preşedintele Iohannis să facă presiuni pentru aducerea PNL la guvernare, cu orice preţ. „O aberaţie mai mare nici că se putea inventa. Ei sunt conştienţi că aşa ceva este imposibil, însă vor să demonstreze că, dacă vor ajunge la putere, vor face absolut tot ce le cere preşedintele Iohannis. Disperaţi că acesta nu se implică în racolarea de mercenari de la toate partidele, pentru a răsturna majoritatea, declară non stop că ei vor vota întotdeauna cu bilele la vedere, ca să vadă lumea şi preşedintele Iohannis că sunt singurii care nu împiedică justiţia, iar când se ajunge la vot uită ce au promis şi se fac de râs. Acum, singura lor speranţă este că DNA va destructura Guvernul şi îi va speria -chiar fără intenţie- pe parlamentarii din coaliţia de guvernământ, pentru ca aceştia să cedeze la presiuni şi să treacă în cealaltă barcă. Nu justiţia îi interesează pe cei de la PNL, ci accederea cît mai grabnică la guvernare. Dacă i-ar interesa justiţia, ar fi de acord cu eliminarea totală a necesităţii acordului Parlamentului pentru începerea cercetării penale, arestului etc. Am spus întotdeauna că aceasta ar însemna că parlamentarii se supun rigorilor legii ca orice om obişnuit, că nimeni nu este mai presus de lege, cum spune Constituţia. Or, a impune unui parlamentar cum să voteze, este o flagrantă încălcare a legii şi a Constituţiei", spune Măduţa. **JA-S.T.**

Flavius Măduţa FOTO: JA

COMENTARIU

Simion Todoca

Picătura germană face ravagii

Tactica picăturii chinezeşti este cunoscută de către toată lumea, însă prea puţini sunt cei care conştientizează momentele în care aceasta este aplicată chiar pe pielea lor. România, în calitate de cobai al fuhrerului Merkel, suportă în mod cu totul inconştient acest tratament. Când spun inconştient, mă refer la popor, nu la cei care, aflaţi în sferele rarefiate ale puterii, sunt direct responsabili de îndobitocirea românului, condiţie esenţială pentru reuşita guvernării imperiale.

Spuneam, în urmă cu câţiva ani, pe timpul domniei lui Băsescu, prin unealta Boc, că România a devenit poligonul de încercare al lui Merkel şi compania pentru schimbarea istorică a filosofiei dreptului. Pentru că, nu-i aşa, nu ai cum să conduci un imperiu în care drepturile omului sunt respectate cu sfinţenie, în care trăiesc cetăţeni crescuţi de la ţâţa mamei cu laptele democraţiei. Pe scurt, Merkel- doar nu degeaba s-a format la şcoala STASI, în RDG- trudeşte la eliminarea totală a prezumţiei de nevinovăţie şi înlocuirea ei cu principiul comunist al prezumţiei de vinovăţie.

> Trebuie cât mai multe condamnări, pentru a se demonstra că România este o ţară de hoţi şi nu se poate autoguverna

Ditamai ministrul de Finanţe, Darius Vâlcov, declară la televiziune că îşi va demonstra nevinovăţia în faţa instanţei ! Picătura germană, aplicată cu succes de către Traian Băsescu, şi-a făcut efectele la modul cel mai catastrofal. Ani la rândul, Băsescu şi PDL-iştii ţipau în gura mare că oricine poate fi arestat, având posibilitatea să-şi dovedească nevinovăţia. De când este dreptul, drept, acuzatorul trebuie să demonstreze că ai furat, nu să demonstrezi tu că nu ai furat, justiţia trebuia să demonstreze că eşti vinovat. Epocala modificare a filosofiei dreptului se produce sub ochii noştri, însă cu scop de folosinţă exclusiv în ţările din Uniunea Europeană care trebuie să producă pe bandă rulantă sclavi ai imperiului, nicidecum pentru ţările imperiale.

Ce este mai interesant, acoliţii lui Băsescu, acele slugi care susţineau sus şi tare că acuzatul trebuie să-şi probeze nevinovăţia, spun acum că justiţia trebuie să prezinte probe, că nu poţi să arestezi un om pe baza unor denunţuri, a unor „suspiciuni rezonabile". Câtă vreme intrau la puşcărie duşmanii lor, nu era problemă. Nu demonstrau că nu au luat mită, la puşcărie cu ei !Acum, ei sunt victimele sistemului pe care l-au creat, la comandă imperială şi încep să ţipe. Ţipă zadarnic, atâta vreme cât ei spun adevăruri fiind deja declaraţi vinovaţi, nu-i mai crede nimeni, nu va spune nimeni că experienţele pe cobaii români trebuie să înceteze.

simion.todoca@russmedia.ro

Proiect de cercetare în Centrul de la Socodor

„Îmbunătăţirea calităţii vieţii pacienţilor cu boli cronice şi incurabile – Formarea practică a viitorilor specialişti".

Centrul de la Socodor FOTO: FAN

ARAD. Universitatea de Vest „Vasile Goldiș" Arad - în calitate de autoritate de management, Facultatea de Medicină, Farmacie și Medicină Dentară și Facultatea de Științe ale Educației, Psihologie, Educație Fizică și Sport și Centrul de tratament și cercetare al bolii Alzheimer Socodor, în calitate de beneficiar, au demarat proiectul de cercetare al bolii Alzheimer cu titlul „Îmbunătățirea calității vieții a pacienților cu boli cronice și incurabile - Formarea practică a viitorilor specialiști".

Proiectul se desfășoară în trei etape de lucru, care vizează identificarea nevoilor cu care se confruntă pacienții din Centrul de tratament și cercetare al bolii Alzheimer Socodor, stabilirea unui sistem de monitorizare și evaluare, precum și stabilirea unui sistem de cooperare cu centre similare din Germania.

La programul de practică și cercetare participă studenții UVVG, de la specializarea Medicină Generală anul VI, studenți de la specializarea Balneofiziokinetoterapie, anul III din cadrul Facultății de Medicină, Farmacie și Medicină Dentară; studenți de la Specializarea Psihologie, anul III și studenți de la Masterat ai Facultății de Științe ale Educației, Psihologie și Educație Fizică și Sport, care sub îndrumarea cadrelor didactice, vor analiza metoda de intervenție aplicată fiecarui bolnav și rezultatele obținute, în urma terapiei nonfarmacologice aplicate.

„Scopul acestui studiu a fost de a aduce noutăți, pe plan regional, prin crearea unor condiții optime de îngrijire și intervenție pentru persoanele cu demență, creșterea confortului utilizatorilor de servicii medico-sociale, ergonomia muncii pentru personal, aplicarea standardelor minime de calitate, în același timp urmărind și pregătirea practică a viitorilor specialiști", ne-a declarat șef lucrări dr. Ligia Piroș, coordonatorul proiectului. **JA-V.F.**

Concurs de eseuri „Pro sau contra discriminare"

ARAD. Palatul Copiilor Arad organizează, în această lună, concursul interjudețean de eseuri „Pro sau Contra - Discriminarea". Competiția, coordonată de prof. Andreea Florina Boran, constă în elaborarea unui eseu pe tema discriminării și este adresat elevilor din clasele V-XII, de la Palatele/Cluburile Copiilor și din școli. Fișa de înscriere completată va fi trimisă împreună cu eseul la sediul Palatului Copiilor Arad, până la 31 martie, în atenția prof. Andreea-Florina Boran, coordonator al cercului Educație pentru Cetățenie Democratică. **JA-D.T.**

Elevii - provocaţi să scrie

Ediţia a III-a a Concursului de creaţie literară şi eseistică va avea loc în perioada 19 martie – 8 aprilie.

În focul creaţiei FOTO: FAN

ARAD. Ediția a III-a a Concursului de creație literară și eseistică „Adolescența și provocările scrisului", inițiat de Universitatea „Aurel Vlaicu" din Arad, în colaborare cu Inspectoratul Școlar Județean Arad, se va desfășura anul acesta în perioada 19 martie - 8 aprilie.

Concursul se adresează elevilor de liceu, iar titlul este generic, nu este o temă impusă. În plus față de edițiile anterioare, pe lângă cele trei secțiuni - proză, poezie și eseu - anul acesta așteptăm și creații într-o limbă modernă (engleză, franceză, germană) care vor face obiectul unei secțiuni separate. De asemenea, concursul este deschis elevilor din întreaga țară, fiind înscris în Calendarul concursurilor naționale școlare fără finanțare MECS-2014-2015, la secțiunea Concursuri școlare interdisciplinare și transdisciplinare, p.10, poziția 18.

Participanții se pot înscrie în perioada 19-26 martie; între 27 și 30 martie se vor evalua creațiile participanților din afara județului Arad, desemnându-se și câștigătorii celor patru secțiuni, iar în data de 8 aprilie se va desfășura concursul pentru participanții arădeni. La prezentarea creațiilor în fața juriului și la discuții sunt invitați să participe și câștigătorii pe secțiuni din țară. Juriul va desemna câștigătorii și va oferi participanților diplome și premii simbolice.

Formularul de înscriere și condițiile de participare sunt publicate pe site-ul Inspectoratului Școlar Județean Arad, forumul public, (http://www.isjarad.ro/forum) la secțiunea Olimpiade și concursuri, subiectul Concurs național de creație. **JA-V.F.**

În volum

Toţi elevii şi profesorii coordonatori înscrişi vor primi diplome de participare, iar juriul va face o selecţie a textelor pe criteriul valorii, în vederea publicării într-un volum cu ISBN, care va fi tipărit la Editura Universităţii „Aurel Vlaicu" din Arad.

Palatul Copiilor FOTO: FAN

Dar din dar de la Palat

ARAD. Cercurile cultural-civice din cadrul Palatului Copiilor Arad organizează, până în 8 aprilie a.c., campania umanitară „Dar din dar de la Palatul Copiilor Arad". „Scopul acțiunii este de a aduna cât mai multe cutii cadou, pline cu daruri, cum ar fi alimente neperisabile, haine noi sau în stare bună, jucării, rechizite, care ulterior vor fi înmânate unor copii defavorizați, cu ocazia sărbătorilor Pascale. Campania umanitară se va finaliza în săptămâna «Școala altfel»" ne-a spus prof. Mihaela Andrei, coordonator al cercului de Teatru de păpuși.

Alături de cadou, copiii care vor dona vor realiza un desen cu tema campaniei pe care îl vor atașa pe capacul cutiei, care înainte de a fi sigilată, va fi verificată de conținutul purtător în prezența persoanei care a adus pachetul. De asemenea, pe capacul cutiei va fi menționat și genul(fată/băiat) și vârsta (exemplu: 5-6 ani) copilului căruia îi este destinat. **JA-N.A.**

În colaborare

Acţiunea este oranizată în colaborare cu Asociaţia Ortodoxă „Calea Mântuirii" de la Catedrala Veche Arad, care va prelua cutiile cadou pentru a le dona copiilor defavorizaţi.

Cultură şi spiritualitate

ARAD. Liceul Tehnologic „Francisc Neuman" Arad a fost, recent, gazda etapei județene a Concursului interdisciplinar de limba și literatura română și religie pentru elevii din ciclul gimnazial -„Cultură și spiritualitate românească".

În urma evaluării lucrărilor scrise - ne-a informat diac. prof. Sirca Florin, inspector de specialitate la I.Ș.J. Arad - se califică la etapa națională câte un elev care a obținut punctajul cel mai mare pentru fiecare nivel (cl. V-VI și VII-VIII).

Etapa națională se va desfășura la Vânători, jud. Neamț, în perioada 14-17 mai a.c. **JA-V.F.**

Cronica literară

Un nou volum marca Vasile Dan

Redactorul şef al revistei „Arca", poetul Vasile Dan, a publicat, recent, volumul „Lentila de contact".

ARAD. Poet viguros ce face parte din mișcarea importantă a echinoxiștilor, Vasile Dan și-a dobândit renumele printr-o lungă și laborioasă activitate editorială, publicând fără grabă, uneori rar, în total unsprezece volume de poezie, dintre care două antologii. Două din volumele sale, „Pielea poetului" (2000) și „Carte vie" (2003) au fost nominalizate în două rânduri la Premiul Național de poezie al Uniunii Scriitorilor, într-o competiție dură. Criticul Nicolae Manolescu îl introduce în recenta sa „Istorie a literaturii române pe înțelesul celor care citesc", cu următoarea mențiune care îl onorează: „Despre Vasile Dan n-au scris mulți critici, dar au scris cei mai buni." Volumul „Lentila de contact" conține poeme noi și apare la doisprezece ani de ultima carte de poeme inedite. Dar și mai interesant e faptul că o bună parte din aceste poeme i-au adus lui Vasile Dan Marele Premiu „Cununa de Lauri" a Turnirului de Poezie de la Barcelona, organizat de Uniunea Scriitorilor, cu un juriu foarte exigent.

Vasile Dan cu „Lentila de contact"

Sunt poemele noi ale unui om vechi și împlinit al culturii secolului XX. Cultura arădeană a avut numai de câștigat din prezența sa în prim plan: e omul cel mai lucid și cel mai activ al obștii scriitoricești. Revenind la poezia sa din recentul volum, observăm că tematica nu diferă mult de cărțile anterioare: condiția creatorului, fragilitatea vieții, încercarea de a înțelege lumea nouă. „Lentila de contact" este simbolul autoreferențial al transformărilor creatorului, aflat la senectute: „Într-o bună zi am devenit deodată de sticlă:/ transparent și fragil peste măsură./ Prin mine se vedea totul ca printr-o lentilă/ de contact. Mă puteam sparge ușor, dacă voiam,/ de caldarîm la cea dintîi poticneală./ Eram la mijloc între cei de dinaintea mea/ și cei ce mă urmau orbi ținîndu-mă de mână fără să știe/ ca pe un baston alb." Volumul lui Vasile Dan e incitant atât pentru cunoscători, care vor sesiza evoluția unui spirit aflat mereu în contact cu ideile valoroase, cât și pentru mai tinerii cititori care vor găsi destule provocări ale unui creator sceptic, contemplativ, dar cu o mare putere de asimilare și reacție la tot ce e nou. Găsim aici o transparență și o aspirație care lipsește din ce în ce mai mult din spectacolul apocaliptic al diversității.

FOTO: FAN

> Despre Vasile Dan n-au scris mulţi critici, dar au scris cei mai buni
> NICOLAE MANOLESCU

Referințele le realitate sunt discrete dar uneori surprinzătoare, atunci când evocă accidentele misterioase din viața sa, prilej de a se trezi din contemplare și visare și de a plonja în cruda realitate. O realitate urmărită cu o privire proaspătă și cu luciditatea unui gânditor sceptic, pe urmele poetului orb sau a lui Diogene cinicul. Aceste reverii au ceva din discursul unui filosof îndepărtat, născut poate din coasta lui Zarathustra sau, mai aproape, a lui Ion Alexandru (tânărul poet) care coboară, după ceasul biologic al ființei, în lumea sa paralelă, interioară.

Vom exemplica, la sfârșit, cu filmul proaspăt al trezirii „Dis de dimineață", cu remanența și dimensiunea metafizică a acestei poezii: „Înghițituri scurte de ceai verde/ spre a mă trezi./ Fiindcă acum, gata, toate iluziile/ au deja un contur. Trec prin ele precum prin aer./ O, lapte ce arde, picură încet pe limba oricui./ Noaptea în schimb ia mîna de pe mine, mă scapă din pîntecul ei/ cît cerul,/ dă de-a buștilea spre cotloane din ce în ce mai îndepărtate,/ se scurge în pământ./ Odată cu ea și umezeala strălucitoare a cărărilor ce se bifurcă/ Dumnezeul meu e fragil, adoarme singur/ ca întotdeauna în cochilia lui de melc./ Ori după nor./ Ori aninat de o salcie galbenă.// O rază acolo, căzută din lună."

Avem, în această carte de versuri, expresia unui echinoxist de marcă, ajuns ca prin minune, la Arad. Coperta elegantă și enigmatică a artistului Iosif Stroia atrage atenția asupra unui conținut ideatic, pe măsură. **JA-G.M.**

Fundiţă cu...„albinuţe" FOTO: FAN

„Albinuţele" luptă împotriva cancerului

ARAD. Piticii din Grupa albinuțelor de la Gradinița PP1 Arad au participat, recent, la Campania de conștientizare a cancerului mamar organizată de Asociația Cetatea Voluntarilor, care s-a desfășurat pe platoul din fața Centrului Comercial Galleria. Deși sunt micuți, inima lor e mare, așa că nu pot rămâne nepăsători atunci când aud povești triste mai ales când acestea sunt despre mămici care pot fi ajutate să fie sănătoase, să trăiască și să se bucure de puiuții lor. „Așa că împreună cu alți copii au format din trupele lor o mare panglică roz care să fie văzută și să ne facă să gândim la sănătatea noastră", ne-a spus prof. Ioana Colcer. **JA-V.F.**

JURNAL ARADEAN

Angela Merkel, eroină de film

BIOGRAFIE. Compania de producție AVE din Berlin pregătește un film despre Merkel - sau „Angie", pentru fanii ei, anunță publicația THR. Dirk Kurbjuweit, jurnalist și autor a două cărți despre Merkel, a scris scenariul filmului pe care AVE a lui Walid Nakschbandi îl va produce.

Nakschbandi a declarat că proiectul este o coproducție internațională, dar va fi probabil în limba germană cu o actriță nemțoaică în rolul lui Merkel. „Dar există un interes ridicat la nivel internațional în privința proiectului, așa că nu se știe niciodată", a declarat Nakschbandi, spunând că este deschis la un nume internațional care să joace rolul principal.

Jurnalistul a numit-o pe Merkel „cel mai fascinant politician al timpului nostru", adăugând că „a urmărit drumul politic al cancelarului mulți ani, critic, dar întotdeauna vrăjit"...

Lansarea este planificată pentru 2017, simultan cu alegerile din Germania. Sondajele de opinie sugerează că Merkel, care este cancelar din 2005, ar câștiga cu ușurință un al patrulea mandat. AVE a dezvăluit puține detalii despre proiect, cu excepția faptului că ar explora atât viața personală a lui Merkel, cât și cariera politică uimitoare.

D-ALE ACTORILOR

DE CINCI ORI TATĂ

Paternitate. Jude Law a devenit din nou tată, pentru a cincea oară. Agentul actorului a confirmat informația într-un comunicat de presă. Jude Law, în vârstă de 42 de ani, este tată din nou. Fosta lui iubită, Catherine Harding, a născut o fetiță, conform comunicatului oferit de agentul actorului britanic

ACTORIE ȘI MARKETING

Inedit. Michael Fassbender recreează un moment legendar din viața lui Steve Jobs. Noul film despre viata lui Steve Jobs se anunță a fi unul captivant, în ciudat tuturor problemelor întâmpinate. Filmările se află în toi, iar în același timp, studiourile Universal au început și o campanie de marketing, în centrul căreia se află protagonistul filmului, Michael Fassbender.

SCHIMBARE DE IMAGINE

Nou look. Daniel Craig arată mortal în primul poster pentru filmul Spectre, următorul din seria cu James Bond. Imaginea a fost postată pe Twitter de către cei de la Sony. „Spectre" se va lansa în cinematografe pe 6 noiembrie 2015, iar campania de promovare a început. Sony a lansat și primul teaser poster, în care apare Daniel Craig. Actorul arată bestial, în stilul lui Roger Moore.

PRIMELE DECLARAȚII

Dezvăluire. Jamie Dornan vorbește pentru prima dată despre relația de pe ecrane dintre el și Dakota Johnson. După câteva săptămâni în care presa străină a speculat plecarea lui Jamie Dornan din franciza Fifty Shades of Grey, Dornan vorbește pentru prima data despre aceste zvonuri. Mai mult, el a discutat și despre relația de pe ecrane dintre el și partenera lui, Dakota Johnson. „De la început, ideea a fost să facem toate cele trei filme. Apoi, zvonurile cum că soția mea n-ar fi de acord cu filmele sunt numai tâmpenii inventate. Normal că a citit scenariile în avans și este o fană înrăită a cărților", a punctat actorul.

BOX OFFICE ROMÂNIA

→	**1. FOCUS** (2 SĂPT.)	101.451	1.917.427,49
→	**2. CHAPPIE** (1 SĂPT.)	24.419	456.154,00
→	**3. ISPITA** (1 SĂPT.)	16.613	331.797,30
↓	**4. ASCENSIUNEA LUI JUPITER** (5 SĂPT.)	144.893	3.071.168,51
→	**5. SPONGEBOB: AVENTURI PE USCAT 3D** (5 SĂPT.)	95.142	1.765.783,24
↓	**6. CINCIZECI DE UMBRE ALE LUI GREY** (4 SĂPT.)	309.096	5.584.726,68
↓	**7. DE CE EU?** (2 SĂPT.)	35.934	507.780,00
↓	**8. EFECTUL LAZARUS** (2 SĂPT.)	19.727	343.012,00
↑	**9. KINGSMAN: SERVICIUL SECRET** (4 SĂPT.)	54.305	1.033.266,00
↓	**10. BĂIATUL DIN VECINI** (2 SĂPT.)	16.868	308.198,98

Un nou film Scarface

RELUARE. Studiourile Universal Pictures au reluat proiectul ce va readuce pe marele ecran celebra poveste desfășurată în lumea traficului de droguri. Potrivit TheHollywoodReporter.com, Jonathan Herman (Straight Outta Compton) a fost recent angajat pentru a imagina scenariul.

Acțiunea noului film se va desfășura în Los Angeles și va oferi o inedită abordare poveștii imigrantului ambițios, dornic să obțină totul în viață, indiferent de mijloace. Filmul original Scarface a fost lansat în 1932 și refăcut în 1983 cu Al Pacino în rol central, drept refugiatul cubanez îmbătat de bogăție și putere, ce-și face drum spre conducerea unui cartel de droguri din Miami.

Noul film Scarface se află de multă vreme în dezvoltare. Printre cei care au oferit până acum variante de scenariu s-au aflat Paul Attanasio (Donnie Brasco, The Sum of All Fears) și David Ayer (Fury, End of Watch).

Insurgent

Insurgent – un film plin de adrenalină

Un film cu acţiune permanentă, cu efecte speciale captivante, decoruri tridimensionale.

ACȚIUNE. Filmul este cel de al doilea episod din trilogia în patru părți Divergent. Demascați ca fiind Divergenți - oameni care nu se încadrează într-una din cele cinci categorii („facțiuni") ale societății - Tris (Shailene Woodley) și Four (Theo James) sunt acum în postura de fugari, vânați de Jeanine (Kate Winslet), liderul avid de putere al facțiunii Erudiților. În timp ce grupurile de trădători Neînfricați, sub comanda lui Jeanine, răscolesc ruinele orașului Chicago în căutare de Divergenți, Tris și Four străbat orașul în speranța de a-și găsi aliați printre membrii facțiunilor Prieteniei, Abnegației, Candorii și Neînfricaților, precum și din rândurile rebelilor fără facțiune.

În căutarea adevărului

Cu inima zdrobită și simțindu-se vinovată pentru moartea familiei și prietenilor săi, Tris încearcă cu disperare să afle secretul pe care părinții ei îl apăraseră cu viața și care explică de ce Jeanine nu s-ar da în lături de la nimic pentru a o captura. Disperată să-i protejeze pe cei dragi, ea trebuie să facă față unor provocări imposibile pe măsură ce află adevărul despre trecutul și viitorul lumii în care trăiesc. Pentru cei care văzut prima parte a trilogiei, acțiunea din Insurgent începe la trei zile după evenimentele din Divergent, când Tris și Four reușesc cu greu să o împiedice pe Jeanine și aliații ei să nimicească facțiunea Abnegației. Însă victoria are un preț imens pentru Tris: ambii ei părinți, precum și Will, din facțiunea Neînfricaților, sunt uciși.

Decoruri tridimensionale

Decorurile au fost construite într-un depozit de patru etaje și în parcarea aferentă. Sunt decoruri tridimensionale de peste 5000 m2, vehicule militare de 25 de tone folosite de militarii din Afganistan, 10.000 de tuburi de sticlă, peste 400 de figuranți și 3500 de costume pentru scenografia filmului Insurgent.

Regia: Robert Schwentke. **Cu:** Theo James, Ansel Elgort, Shailene Woodley, Naomi Watts, Miles Teller, Kate Winslet. **Gen film:** Acțiune, Aventuri, SF, Thriller. **Durata:** 119 minute

PSIHOPATUL

Dragoste şi răzbunare

ROMANTIC. Sunt decenii de când cineaștii indieni se inspiră din cele mai de succes producții internaționale și le aplică „tratamentul bollywoodian", transformându-le în proiecte fidele exuberantului și coloratului cinema local. Ek Villain/Psihopatul este unul dintre cele mai recente exemple, de văzut pe marile noastre ecrane cu începere din această vineri. Psihopatul ne-a adus aminte de Ghajini, mega-hitul din 2008 inspirat de (nici mai mult, nici mai puțin) Memento al lui Christopher Nolan. Deși filmul indian păstrează protagonistul amnezic obsedat să se răzbune pe ucigașul soției sale, cu greu poți găsi două filme mai diferite decât producția independentă americană și blockbusterul bollywoodian. La fel stau lucrurile și cu Psihopatul, în care regizorul Mohit Suri preia intensa premisă din I Saw the Devil și o accesorizează cu o poveste de dragoste. Rezultatul este inedit și captivant, deși nu scapă de dezordinea scenaristică și exagerările atât de des întâlnite în filmele de la Bollywood.

Povestea de dragoste este spusă în flashback-uri, iar spectatorul român ar putea fi surprins de slalomul lui Ek Villain între cele două genuri atât de diferite. Interesant este faptul că premiera de vineri se prezintă ca o soluție pentru o ieșire la cinema în cuplu: ea va gusta povestea de dragoste, iar el intensitatea răfuielilor dintre complicatul erou și adevăratul villain al filmului.

Sel de la terre

Sarea pământului

DOCUMENTAR. Filmul este un documentar biografic, portretul lui Sebastião Salgado, cunoscutul fotograf brazilian, văzut prin ochii a două persoane: regizorul Juliano Ribeiro Salgado, fiul care încearcă să înțeleagă mai bine de ce tatăl său a stat mai mult plecat de-acasă, și regizorul Wim Wenders, fotograf și mare admirator al operelor lui Salgado Senior.

În ultimii 40 de ani, Sebastião Salgado a străbătut continentele în căutarea umanității în continuă schimbare. A fost martorul câtorva evenimente majore ale istoriei noastre recente: conflicte internaționale, foamete și exod.

De data aceasta, el pleacă în descoperirea unor teritorii virgine, a unei faune și flore sălbatice, și a unor peisaje grandioase, ca parte a unui proiect fotografic tribut pentru frumusețea planetei.

The Gunman

Pe viață și moarte

Un fost soldat al Forțelor Speciale și antreprenor militar care suferă de sindrom de stres post-traumatic încearcă să reia legătura cu iubita sa de-o viață. Martin Terrier e un asasin profesionist care revine la Paris din ultima misiune cu hotărârea de a se retrage din activitate. Cu zece ani în urmă el i-a promis iubitei din copilărie că se va întoarce în sudul Franței. Întâmplarea face că un personaj important care trebuie eliminat zboară spre Paris, iar Martin e singurul care ar putea să îndeplinească misiunea. Decis să-și respecte promisiunea față de femeia iubită, Martin pleacă din Paris doar pentru a descoperi că angajatorii lui nu sunt dispuși să renunțe la serviciile lui și vor face orice pentru a-l convinge să accepte misiunea.

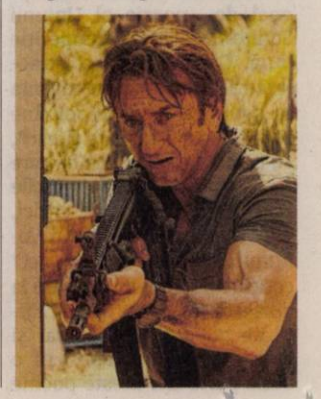

UNDE MERGEM în Arad

CINEMA

CINEMA CITY ATRIUM

- 50 de umbre ale lui Grey, orele 13:50, 18:10
- Aferim, orele 14:00, 16:10, 18:20, 20:30
- Ascensiunea lui Jupiter -3D, ora 20:40
- Băiatul din vecini, ora 17:10
- Cenuşăreasa, dublat, orele 13:50, 16:10, 18:30
- Cenuşăreasa, subtitrat, ora 20:50
- Chappie, orele 16:30, 19:00, 21:30
- De ce eu?, ora 19:10
- Efectul Lazarus, ora 21:50
- Focus, orele 15:40, 19:30, 21:40
- Insurgent -3D, orele 13:00, 15:20, 17:40, 20:00, 22:20
- Mielul Shaun, orele 13:10, 15:10
- Nuntaşi de închiriat, ora 22:20
- O zi în pantofii altcuiva -2D, orele 13:40, 15:50, 18:00, 20:10
- Pene galbene -3D, ora 13:40
- SpongeBob: Aventuri pe uscat -3D, orele 13:20, 15:20, 17:30
- The Gunman. Pe viaţă şi pe moarte, orele 14:40, 17:00, 19:20, 21:50
- Urmărit în noapte, orele 15:00, 17:30, 19:50, 22:10

CINEMA CITY GALLERIA

- 50 de umbre ale lui Grey, ora 20:50
- Ascensiunea lui Jupiter -3D, ora 16:00
- Cei 6 super eroi -3D, ora 13:50
- Cenuşăreasa, dublat, orele 14:40, 17:00
- Cenuşăreasa, subtirat, orele 19:20, 21:40
- Chappie, orele 16:10, 18:50, 21:20
- Focus, orele 15:20, 17:40, 19:50, 22:00
- Insurgent -3D, orele 14:20, 16:50, 19:30, 22:00
- Ispita, orele 17:30, 19:40, 21:50
- Mielul Shaun, orele 13:20, 15:20
- Nuntaşi de închiriat, ora 18:40
- Pene galbene -3D, ora 13:20
- SpongeBob: Aventuri pe uscat -3D, ora 14:00
- The Gunman. Pe viaţă şi pe moarte, orele 13:20, 15:40, 18:00, 20:20, 22:40
- Urmărit în noapte, orele 13:30, 15:50, 18:10, 20:30, 22:50

CONCERTE

Festivalul de muzică contemporană, ediţia I (19 – 22 martie)

- **„Cluj - à la carte"** (vineri, 20 martie, ora 19, în sala Palatului Cultural)
- **Workshop Percuţie.** Mario Florescu, Doru Roman (sâmbătă, 21 martie, ora 12.00)
- **Concert de percuţie** (sâmbătă, 21 martie, ora 19, în sala Palatului Cultural)
- **Simpozion:** Creaţia contemporană - tendinţe şi orientări stilistice (duminică, 22 martie, orele 10.00 - 11.30)
- **Compozitori din zona de vest a ţării.** Recital la două piane - Adriana Dogariu /Sorin Dogariu (duminică, 22 martie, orele 11.30 – 13.00)
- **Concert extraordinar.** A Balk Afro-Indian Nite with „Prabhu Edouard Trio feat. Lucian Nagy". Lucian Nagy - saxophones bulgarian kaval duduk flute bansuri, (RO), Ivan Aleksijevic - pian synth.(SRB), Johann Berby - bass (FR), Prabhu Edouard - tabla udu drum FR (duminică, 22 martie, ora 19.00)

TEATRE

TEATRUL CLASIC „IOAN SLAVICI"

- **„Ai mei erau super!"** - Scenariu colectiv bazat pe întâmplări reale ale actorilor trupei. Regia - Cristian Ban; Scenografia şi costumele - Cristina Milea (duminică, 22 martie, ora 19, în sala Studio)

TEATRUL DE MARIONETE

- **„Fabuloasa călătorie a Domnului Nostoc"** (duminică, 22 martie, ora 11)

Are toate culorile / Culori		Floare albastră / Albastru deschis		Necaz / Lider slav				Umplu pipa! / Cap de ibis!		Obiectiv / A selecta		Fruct / Culoare optimistă
						Artistul culorilor / Albastru deschis						
Trunchi de zarzăr! / Culori			Culoare / În locul acesta				Roşu închis / A şovăi					
								Numărul cu cercul / Uriaşi			Colorate la flori	
A purta pică / Bebe!				Cântăreţi eleni / Culoare estompată					Puse în mapă! / Noroi			Culoare
		Coş gol! / A colora			A lăsa mască / Stridente					Cuprins de sete! / În aulă!		
A ocoli / Indică un cuplu						Cele ce stârnesc frica / Reper!						
			Pânză cu imagini colorate / Leşie!						Galben vara / Ou răsucit!			
	Vegetaţie acvatică compactă / Vagi						Roşu la spate!			Esenţă de paltin!		
						Floricică mov / Culoare						
Comandă PC / Dânşii / Spin			Aşezare rurală / Cap de gibon!									
		Galben la faţă! / Violoncel			Năgaică							
Negrul din sat / Ca păpădiile				În ocnă! / Morfeu autohton								
Curte! / Flori mov			N-are nici o valoare									

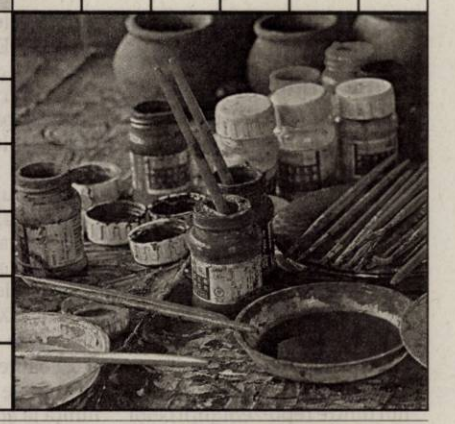

Povestea unui poet vizionar

„Fabuloasa călătorie a domnului Nostoc" după Patrice Seiler, pusă în scenă de Radu Dinulescu, este propunerea Trupei de Marionete a Teatrului Clasic „Ioan Slavici" pentru duminică, 22 martie (de la ora 11, în sala de pe str. Episcopiei). Este vorba despre un spectacol interactiv în care vor juca Lenuţa şi Sorin Dorobanţu. FOTO: FAN

AZI LA CINEMA CITY

ATRIUM

Un film în regia lui Radu Jude FOTO: FAN

„AFERIM!"

Costandin, un zapciu din secolul 19, primeşte sarcina de a urmări şi prinde un sclav rom fugit de la curtea unui boier. Acesta este cu atât mai hotărât să prindă şi să-l pedepsească pe sclavul pe nume Carfin cu cât bănuieşte că soţia sa a avut o aventură cu el. Costandin va porni în urmărirea lui Carfin împreună cu fiul său adolescent Ion şi aghiotantul său Ghiţă, iar Radu Jude le va retrasa itinerariul aventuros filmând în Dobrogea, în munţii Măcinului şi în localităţi din judeţul Giurgiu.

AZI LA CINEMA CITY

GALLERIA

Cu Cate Blanchett, Richard Madden, Lily James FOTO: FAN

„CENUŞĂREASA"

Când tatăl ei moare, frumoasa Ella are parte numai de necazuri din partea mamei ei vitrege. Transformată în slujnică şi cu numele schimbat în Cenuşăreasa, fata ar putea uşor să-şi piardă speranţa, dar ţine la sfatul primit de la mama ei pe patul de moarte, „fii bună şi ai curaj". Viaţa Cenuşăresei se schimbă o dată pentru totdeauna când în pădure dă peste un străin chipeş.

VĂ INVITĂM LA...

Festivalul de Muzică Contemporană

Prabhu Edouard Trio şi Lucian Nagy – o încheiere în forţă a primei ediţii a Festivalului.

Prabhu Edouard FOTO: FAN

ARAD. Festivalul de Muzică Contemporană programează astăzi, de la ora 19, în sala Palatului Cultural, concerte de excepţie sub genericul „Cluj - à la carte". Mâine seară, de la aceeaşi oră, melomanii sunt invitaţi la un „Concert de percuţie".

Dimineaţa de duminică, 22 martie, creează deopotrivă spaţiu lucrărilor ştiinţifice, prezentate cu ocazia simpozionului dedicat tendinţelor şi orientărilor stilistice în creaţia contemporană (ora 10.00) dar şi recitalului de la ora 11.30, al pianiştilor Adriana şi Sorin Dogariu, în care se încearcă o radiografiere a fenomenului componistic din zona de vest a ţării. Sunt puse în lumină creaţii ale unor compozitori din Lugoj - Friedrich Karl Wanek, György Kurtág, Timişoara - Horia Şurianu, Remus Georgescu, Gabriel Mălăncioiu şi Arad - Teodor Caciora, Alin Văcean, Gabriel Almaşi .

Aşa cum anunţă şi afişul finalului de festival, programul de duminică, de la ora 19.00 reprezintă o mixtură între cultura afro & indiană şi cea balcanică, protagoniştii serii fiind Prabhu Edouard Trio şi Lucian Nagy. În ambianţa creată de interpreţi, vor putea fi audiate compoziţii proprii, „etichetate" în sfera World Music, însă nu vor lipsi nici momentele de improvizaţie liberă...aşa numita „free", din aventura sonoră a jazz-ului. **JA-M.B.**

FILME ÎN WEEKEND LA TV

SÂMBĂTĂ

- Jimmy P. (HBO, ora 20.00); • Hitch – Consilier în amor (DIGI FILM, ora 20.00); • Copiii din miez de noapte (TVR 2, ora 20.10); • Şapte săbii (PRIMA, ora 20.30); • Fratele dispărut (PRO CINEMA, ora 20.30); • Ea (CINEMAX, ora 21.00); • Spioni de elită (TV 1000, ora 21.00); • Mărul discordiei (AXN, ora 21.00); • Drumul spre victorie (PARAMOUNT, ora 21.25); • Bull Durham (FILM CAFE, ora 21.30); • Efecte speciale 2 (AMC, ora 22.00), • Spion din greşeală (UNIVERSAL CH., ora 22.00); Iron Man – Omul de oţel 3 (DIGI FILM, ora 22.00)

DUMINICĂ

- Frumoasa şi bestia (HBO, ora 20.00); • Îngeri şi demoni (DIGI FILM, ora 20.00); • Quigley în Australia (AMC, ora 20.00); • Restul e tăcere (TVR 2, ora 20.10); • Numele lui e „Mard" (NAŢIONAL, ora 20.15); • Dreptate la înălţime (PRO TV, ora 20.30); • Povestea unui cavaler (PRO CINEMA, ora 20.30); • Cu un picior în Paradis (TVR 1, ora 21.10); • Petrecere acasă: O noapte nebună (HBO COMEDY, ora 21.25); • Tărâmul visurilor (FILM CAFE, ora 21.30); • Dulcea pasăre a tinereţii (TCM, ora 22.00); • Non Stop (DIGI FILM, ora 22.20)

CĂRŢI NOI ÎN LIBRĂRII

„FANCSIKO ŞI PINTA" DE PETER ESTERHAZY

Peter Esterhazy este unul dintre cei mai cunoscuţi scriitori contemporani din Ungaria. S-a născut în 1950 la Budapesta ca descendent al uneia dintre cele mai vechi familii aristocratice maghiare. Dupa ce comuniştii au preluat puterea în 1948, familia Esterhazy a fost deposedată de bunuri şi proprietăţi şi deportată, în 1951, într-un sat obscur, unde a trăit în condiţii mizere. Ca majoritatea aristocraţilor din Ungaria, părinţii săi puteau părăsi ţara în timpul revoluţiei din 1956, dar au rămas, cu cei patru copii, la Budapesta. Cărţile lui Peter Esterhazy au fost traduse în douăzeci de limbi şi au obţinut un număr impresionant de premii.

„O REGINĂ PE EŞAFOD" DE HILARY MANTEL

În anul 1535, Thomas Cromwell, fiul unui fierar, a ajuns departe de originile lui modeste. Principalul sfetnic al lui Henric al VIII-lea, el s-a înălţat în rang odată cu Anne Boleyn, a doua soţie a lui Henric, de dragul căreia el a rupt-o cu Roma şi şi-a creat propria-i biserică. Însă faptele săvârşite de Henric au obligat Anglia să se izoleze periculos de mult, iar Anne n-a izbutit să facă ce promisese: să poarte în pântec un fiu care să consolideze dinastia Tudor. Când Henric vizitează Wolf Hall, Cromwell îl vede cum se îndrăgosteşte de tăcuta şi urâţica Jane Seymour. Sfetnicul înţelege îndată că în joc este nu doar plăcerea regelui, ci şi siguranţa poporului.

SOLUŢIA INTEGRAMEI DIN NUMĂRUL PRECEDENT

L ■ S ■ T ■ TON ■ T ■ LENTOAREG ■ RAS ■ NU ■ ALENE ■ UTA ■ MELC ■ CU TIMPUL ■ SIAC ■ SA ■ AT ■ T ■ BI ■ MIMI ■ SLAP ■ I ■ SARITURA ■ IA ■ IA ■ SFOR ■ GEN ■ CRAB ■ APARA ■ SI ■ ANI ■ ORT ■ ALT ■ DOMOL ■ AIA ■ OR ■ OG ■ LASE ■ ROBA ■ P ■ NANI ■ UT ■ BOTEZA ■ DAR ■ MIT

Panfora anunţă că nu face abuzuri şi că respectă legea FOTO: JA

Fără abuzuri pe gaze

Reprezentanţii Panfora Oil & Gas au reacţionat la materialul „Cu picioarele în perimetru" şi spun că nu se pune problema de abuzuri.

ARAD. Materialul „Cu picioarele în perimetru", publicat în ziarul nostru de ieri, nu a rămas fără ecouri. Atât reprezentanţii Panfora Oil & Gas, cât şi cei ai Prospecţiuni SA, au trimis declaraţii referitoare la cele scrise în articol. Niciunul dintre reprezentanţii celor două companii nu au negat sau combătut în vreun fel informaţiile prezentate în articol, dar au ţinut să precizeze că ei doar respectă legea. „Nu poate fi vorba de vreo încercare de abuz în privinţa accesului la terenuri, atâta timp cât toate acţiunile Panfora Oil & Gas din ultimii ani au fost în sensul informării proprietarilor de terenuri asupra intenţiilor sale şi prevederilor legale, în vederea unei colaborări de lungă durată, în beneficiul tuturor părţilor implicate", au spus cei de la Panfora. Referitor la notificările ce au ajuns pe adresele primăriilor din perimetrul EX-6 Curtici, reprezentanţii companiei petroliere au ţinut să precizeze că este doar un pas prevăzut de „legea petrolului". „Nu se pune problema să intrăm cu forţa pe terenurile oamenilor din perimetru. Noi avem un contract cu statul român, contract prin care ne obligăm să adunăm datele geofizice din perimetrul EX-6 Curtici şi să le punem la dispoziţia statului. Dacă oamenii nu ne vor lăsa să intrăm pe terenuri, vom renunţa la acest contract şi vom explica statului român că nu îl putem respecta pentru că nu avem acces la terenuri", au mai spus cei de la Panfora.

Fără gaze de şist

Compania petrolieră a ţinut să reitereze faptul că nu s-a pus nicio secundă problema gazelor de şist în zonă şi că toată tevatura din perimetrul EX-6 Curtici a fost „umflată" artificial. Iar, pentru a susţine declaraţiile, cei de la Panfora vin şi cu documente semnate de Agenţia Naţională pentru Resurse Minerale, în care se specifică foarte clar faptul că se caută numai petrol şi gaze naturale convenţionale. „Precizăm încă o dată că nu am planificat niciun fel de operaţiune legată de gaze de şist, prin nicio metodă sau tehnologie, în perimetrul EX-6 Curtici şi în niciuna dintre localităţile sau suprafeţele incluse în acest perimetru, fapt certificat de către Agenţia Naţională pentru Resurse Minerale. De asemenea, Panfora Oil & Gas îşi reafirmă disponibilitatea de a semna angajamente legale care să ateste fără echivoc faptul că nu va face niciun fel de operaţiuni legate de gaze de şist în nicio localitate din perimetrul EX-6 Curtici. Compania este pregătită să semneze aceste angajamente cu toate autorităţile locale şi cu toate părţile interesate", spun cei de la Panfora. **JA-A.G.**

Asigură despăgubiri

Reprezentanţii companiei petroliere ne-au mai informat şi despre faptul că proprietarii de terenuri vor primi rente pentru faptul că utilajele intră pe pământurile lor. „Orice eventuale daune aduse culturilor sau terenurilor vor fi remediate pe cheltuiala companiei", mai spune Panfora.

Dosarul unei crime îngropate

Crima de pe Feleacului rămâne nerezolvată. Cel despre care se credea că ar fi responsabil pentru ea a fost achitat de mult timp.

O instanţă a aplicat o condamnare, cealaltă a hotărât achitarea FOTO: JA

ARAD. În anul 2015, dosarul morţii lui Gabriel Krach zace pe undeva. După ce ani de zile a fost plimbat de la un procuror la altul. În 2010 părea că familia lui Gabriel îşi va afla liniştea odată cu trimiterea dosarului spre judecată. Decizia Tribunalului Arad le-a dat speranţe: instanţa îl condamnase atunci pe Adrian Buş la 10 ani de închisoare pentru lovituri cauzatoare de moarte. Curtea de Apel Timişoara a spulberat însă sentinţa judecătorilor arădeni, achitându-l pe Adrian Buş. Ce mai rămâne dincolo de şocul celor două sentinţe diferite? Familiei nu i-a rămas nimic.

Firul tragediei, scris în 2009

În 26 noiembrie 2009, Jurnal arădean relata despre acest caz, scriind în paginile sale firul tragediei din noaptea de 21 spre 22 decembrie 2001, aşa cum era ea indicată de unele surse: „Victima fusese sunată de un prieten care se afla la striptease. Acesta din urmă l-a rugat la telefon să îi aducă ceva bani pentru că rămăsese fără şi trebuia să plătească ceea ce mai consumase. Gabriel Krach, împreună cu un alt amic, au ajuns la local în câteva minute. Au urcat în club şi au plătit consumaţia prietenului care lăsase drept <<gaj>> telefonul şi geaca la bar. Au cerut apoi bunurile prietenului înapoi. De aici poveştile diferă. Surse au povestit că atunci a început totul, că cele 12 persoane care se aflau în local au „considerat" că cei trei îi sfidează cerând telefonul şi geaca înapoi, aşa că a început «corecţia»".

Eliberat condiţionat

Dosarul lui Gabriel Krach ne-a ajuns acum în atenţie deoarece Adrian Buş a fost eliberat luni, 16 martie, din penitenciar. Crezând, din greşeală, că a fost eliberat condiţionat ca urmare a condamnării lui în cazul Krach - faptul că a fost achitat nu s-a mediatizat - am aflat că Buş executa o pedeapsă de 5 ani şi 6 luni de închisoare după ce Tribunalul Timiş i-a contopit două pedepse: una de la o instanţă din Austria (pentru infracţiuni financiare) şi una emisă de Tribunalul Bihor pentru comiterea infracţiunii de spălare de bani. Tribunalul Arad a dispus luni eliberarea lui Adrian Buş, sentinţa fiind definitivă. În cazul Krach, Buş a fost găsit nevinovat. **JA-I.C.**

Trei declaraţii

Gabriel Krach a fost operat după ce a ajuns cu răni grave la spital. După câteva zile a fost externat. În tot acest timp el a apucat, conform unor surse, să dea trei declaraţii despre cele întâmplate în localul de noapte şi ar fi indicat cine l-a lovit pe el şi ceilalţi doi prieteni. Aici s-a încheiat povestea lui Krach.

Le-au amendat FOTO: FAN

Femei amendate pentru că vindeau ţigări netimbrate

BUTENI. Trei femei de 57, 48 şi 30 de ani au fost prinse de poliţiştii din Sebiş în timp ce vindeau ţigări netimbrate. Reprezentanţii IPJ Arad au spus că femeile au fost amendate cu 1.500 de lei, întreaga cantitate de ţigarete fiind reţinută în vederea confiscării. Poliţiştii au sancţionat şi alte persoane care au comercializat ilegal cafea şi alte produse, iar mărfurile au fost confiscate. **JA-I.C.**

CLINICA VETERINARA

Love 4 Animals
SC AGEOVET TREAT SRL
STR. PETRU RARES NR 48 A Arad

URGENTE VETERINARE NON STOP
Telefon mobil: 0726 142 488
Fix: 0257 257 144

Serviciile noastre:
- Consultatii
- Tratamente
- Vaccinari
- Deparazitari interne si externe
- Implatare microcip
- Detartraj
- Examene de laborator: analize biochimie si hematologie
- Interventii chirurgicale
- Internare
- Ecografie
- Frizerie canina si felina

Produse pentru animale:
- Diete
- Hrana uscata

Accesorii

animals

H (750277)

Ziua Porţilor Deschise la Poliţie

ARAD. Inspectoratul de Poliţie Judeţean (IPJ) Arad îşi deschide porţile în 24 martie cu ocazia Zilei Poliţiei Române. Vizitatorii vor putea asista la o prezentare a dotării şi tehnicii folosite de poliţiştii arădeni, iar în curtea inspectoratului vor fi expuse autoturismele din dotarea IPJ Arad: VW, autospeciale Dacia Logan, autovehiculele folosite de luptătorii Serviciului de Acţiuni Speciale şi Laboratorul Criminalistic.

Poliţiştii vor pregăti şi demonstraţii cu câinii de serviciu. „De la aceste activităţi nu vor lipsi poliţiştii de prevenire şi proximitate care vor oferi arădenilor recomandări preventive şi consiliere de specialitate", au spus reprezentanţii IPJ Arad. Ziua Porţilor Deschise va fi organizată în 21, respectiv 23 martie şi la Poliţiile orăşeneşti Pecica, Pâncota şi Ineu. Arădenii sunt aşteptaţi să vadă tehnica poliţiştilor. **JA-I.C.**

PRIMĂRIA ORAŞULUI PECICA

organizează în data de **26.03.2015**

licitaţie publică cu strigare pentru **vânzarea a 79 de loturi de teren intravilan destinate construirii de locuinţe.**

Comisia se va întruni la ora 10:00, cu condiţia de a fi înregistrate cel puţin două solicitări pentru un lot.

Loturile se află în cel mai nou cartier de locuinţe al oraşului, situat lângă Drumul Naţional 7, **la intrarea în Pecica dinspre Arad.**

Preţul de pornire al licitaţiei este de **11 euro + TVA / metru pătrat.**

Informaţii suplimentare se obţin la numărul de telefon **0257-468.323, interior 25**, sau la **sediului Primăriei Oraşului Pecica**, persoană de contact: doamna Foghiş Daniela.

Primar,
Petru Antal

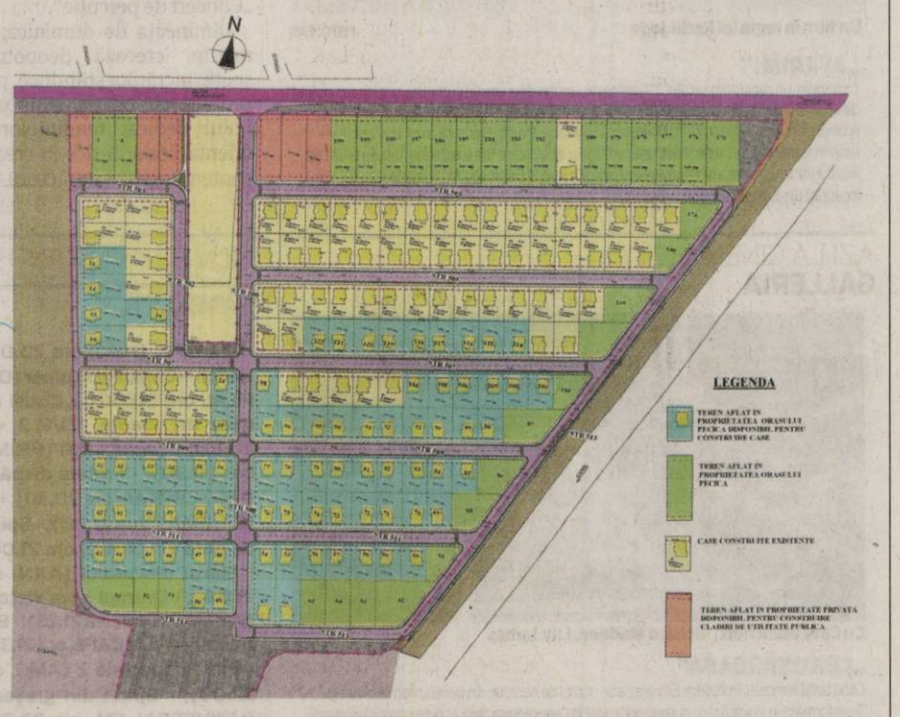

** Loturile scoase la licitaţie sunt cele marcate cu albastru*

(949519)

Sport

„Vrem să luptăm pentru o medalie cât mai strălucitoare

Monica Engelman, Univ Goldiş ICIM Arad

80

de puncte au înscris fetele de la LPS Univ. Goldiş ICIM Arad, insuficiente însă pentru o victorie în faţa grupării Champions Bucureşti, partida din runda a IX-a a CN Under 16, disputată la sala „Decebal", încheindu-se cu scorul de 80-83. În acest weekend, arădencele joacă pe terenul echipelor CSŞ Ploieşti şi BC Star Bucureşti.

Se joacă fotbal la foc continuu în Liga I

ARAD. Zece zile consecutive de fotbal şi trei etape în Liga I. Turul de forţă de pe DigiSport se încheie cu etapa 23. Iată programul jocurilor: Astăzi - ora 20,30, Botoşani - Tg. Mureş; Sâmbătă - ora 15,30, Craiova - Astra; ora 18, Rapid - Oţelul; ora 20,30, Braşov - Dinamo; Duminică - ora 15,30, Chiajna - Ceahlăul; ora 18, Pandurii - Gaz Metan; ora 20, Steaua - Viitorul; Luni - ora 18, CSM Iaşi - U Cluj; ora 20,30, CFR Cluj - Petrolul. **JA-D.S.**

Sonia Ichim FOTO: FAN

Medalii ritmice la Cupa Dunării

BRATISLAVA. Sonia Ichim, locul unu la coardă, locul trei la cerc şi individual compus şi Alexandra Bock, locul 5 la coardă şi locul 6 la cerc şi individual compus au reprezentat secţia de gimnastică ritmică a CS Municipal Arad la Cupa Dunării.

„A fost primul concurs important de anul acesta, unde fetele noastre au concurat la categoria junioare cu sportive din şapte ţări. Sonia a luat note bune, dar mai avem de lucru pentru a ne atinge obiectivele", spune prof. Daniela Chiriac.

Pentru Sonia Ichim urmează puternicul concurs „Pas de Calais", cu sportive din peste 20 de ţări la start, în timp ce alte 16 gimnaste participă la un concurs la Novi Sad. **JA-D.S.**

N-a fost chiar floare la ureche

Triplele au făcut diferenţa în Univ Goldiş ICIM Arad – Tymes Timişoara, primul joc din sferturile Ligii Naţionale.

ARAD. Adevăraţii suporteri ai grupării galben-albastre au ţinut să fie alături de favorite în prima confruntare din ceea ce se doreşte a fi drumul spre o medalie cât mai strălucitoare în actualul sezon al Ligii Naţionale de baschet feminin. Mai ales că au putut admira, iar la final chiar fotografia, superbele trofee ale Ligii Europei Centrale, ediţia 2015.

Recital de trei puncte

Frigul din „Polivalenta" arădeană (ciudat ... era mai cald pe hol decât în incintă) şi dorinţa de a păşi cu dreptul în play-off-ul întrecerii interne şi-au pus amprenta pe startul de meci, unul presărat cu greşeli şi ratări de ambele părţi. Timişorencele, având în sârboaicele Pesovic şi Karakasevic două jucătoare în mare poftă de joc (au înscris împreună două treimi din punctele echipei lor), s-au agăţat de fiecare minge. Speranţele lor într-o surpriză au fost spulberate de recitalul triplelor, în care Olena Samburska, Monica Engelman şi Monica Brosovszky (zece reuşite împreună) aveau să facă diferenţa. Chiar şi în condiţiile în care Meighan Simmons a prins o zi neagră. Important rămâne succesul, unul care duce Univ Goldiş ICIM cu un pas în careul de aşi al Ligii Naţionale. Pasul decisiv ar putea fi făcut sâmbătă, ora 15, în oraşul de pe Bega, unde va avea loc meciul doi. „Importantă rămâne victoria pe care trebuie să o dublăm cu un succes sâmbătă la Timişoara", a spus preşedintele Marcel Urban.

DANIEL SCRIDON
daniel.scridon@russmedia.ro

Caseta tehnică

Univ Goldiş ICIM Arad – Tymes Timişoara 72-59 (pe sferturi: 13-11, 23-18, 19-19, 17-11). Marcatoare – Arad: Engelman 15 (3), Plouffe 14, Samburska 13 (4), Brosovszky 12 (3), Milovanovic 9 (1), Broomfield 7, Simmons 2. Timişoara: Pesovic 22 (4), Karakasevic 16 (1), Meisinovic 9, Dumitrache 6, Stoiedin 6. Au arbitrat: V. Potra şi I. Moraru (ambii Cluj). Delegat FRB: Al. Columban (Cluj).

Fără surprize

Favoritele şi-au respectat blazonul şi au câştigat primele jocuri din sferturile de finală ale Ligii Naţionale. Rezultate: CSU Alba Iulia – CST Alexandria 74-50, CSM Târgovişte – Phoenix Galaţi 80-70 şi Sepsi Sf. Gheorghe – Olimpia Braşov 76-42.

O nouă reuşită pentru Suzana Milovanovic FOTO: C. ANDRA

Micii şahişti, la Timişoara FOTO: FAN

Premiaţi la Cupa Kolping

TIMIŞOARA. Cercul de şah din cadrul Palatului Copiilor Arad a participat, recent, la turneul de şah pentru copii dotat cu Cupa Kolping. „Chiar dacă mulţi dintre aceşti copii s-au aflat la primul lor concurs, rezultatele sunt demne de apreciat, semn că au reuşit să se concentreze asupra jocului", ne-a spus prof. Cosma Mitică, coord. Cercul de şah.

Rezultate: 9 ani - Hălmăjan Fabian, loc I, Miculiţ Vlad şi Cozma Carla, loc III; 7 ani - Bej Raul, loc II, Muntean Lorin, loc III; 6 ani - Cozma David, loc II. O comportare bună au avut şi Hălmăjan Iulian, Balog Bogdan, Pop Rareş, Andreescu Andrei, Achiţei Alexandru şi Monoranu Rareş. **JA-M.C.**

Pas cu dreptul pentru luptătorii de la LPS

CONSTANŢA. Zilele trecute, în oraşul de la malul Mării Negre, a avut loc prima competiţie juvenilă a anului la lupte greco-romane, rezervată cadeţilor. Aradul a fost reprezentat de sportivi ai LPS, antrenaţi de Ovidiu Burghelea şi Ioan Coste. A fost o competiţie cu sute de luptători, care a contat ca etapă (prima) pe echipe, dar şi individual (calificare).

Patru luptători au reuşit să se califice în finală, numele acestora fiind Alexandru Petrovici, Alexandru Nichita, Eduard Cozma şi Alexandru Julean.

Nu s-a terminat această competiţie, că alta se întrevede la orizont. În acest weekend, la Bacău, va avea loc calificări pentru „individualele" de juniori, unde LPS Arad va trimite cei mai competitivi luptători. În acelaşi timp, în oraşul din Moldova se desfăşoară şi etapa inaugurală a Campionatului Naţional de juniori, CS Astra având pretenţii la câştigarea ei. **JA-L.S.**

Pâncota încearcă să dea lovitura la Timişoara

„Lanterna roşie" merge pe „Dan Păltinişanu" să furnizeze marea surpriză, dar lidera clasamentului, „Poli", e puternică acasă.

TIMIŞOARA. Mâine, de la ora 18.00, pe stadionul mare al Timişoarei, Şoimii Pâncota încearcă „marea cu degetul", căci forţa lui „Poli", de pe teren propriu, este una recunoscută. Se întâlnesc prima şi ultima echipă a clasamentului, însă cu aceeaşi foame de puncte, dar pentru obiective diferite: timişorenii vor în prima divizie, pe când pâncotanii nu vor să se întoarcă în liga a III-a.

„Şoimii", două absenţe

Ionuţ Popa nu-i va putea alinia la meciul de la Timişoata pe Ad. Rusu şi Fl. Cuedan. Primul pare că nu şi-a revenit complet după operaţia de la genunchi de anul trecut, iar cel de-al doilea - se spune - are un deget fisurat, încă dinaintea meciului de la Caransebeş. Oricum, noul tehnician al Pâncotei nu se baza pe ei, căci nici nu i-a văzut serios la lucru.

De la „Poli" va lipsi ex-utisul Popescu, care s-a accidentat grav în precedentul meci, cel de miercuri, de la Satu Mare, şi va lipsi cel puţin o lună.

Meci greu va fi şi pentru Ionuţ Popa, care ne-a declarat. „Ne-am pregătit serios pentru a demostra că suntem o echipă, că putem juca bine. Sper şi cred că băieţii au acumulat în aceste două-trei săptămâni de când sunt la echipă, mergem să facem un rezultat bun. În teren ei judecă şi se exprimă, dar am încredere. Le-am spus că este şi o ambiţie inter-judeţeană, ştim destule despre timişoreni, acum rămâne de văzut ce va fi în teren". **JA-L.S.**

Ionuţ Popa FOTO: JA

Campioni în Olimpiada sportului minţii

ARAD. Olimpiada Naţională a Sportului Şcolar la şah şi-a stabilit campionii fazei judeţene: Betina Mateş (Colegiul Naţional „Moise Nicoară"), Victor Prună (CN „Preparandia" - fostul Pedagogic), la liceu, Bianca Crăciun (Şc. Gim. nr. 5) şi Iulian Anghel (Pedagogic), la ciclul gimnazial.

În întrecerea liceenelor - director de turneu prof. Mitică Cosma, Palatul Copiilor Arad; arbitru principal, Alin Câmpeanu, Şah Club Vados Arad - au participat 11 concurente, primele cinci fiind recompensate cu diplome: Betina Mateş („Mose Nicoară" - prof. Marius Cirin) 6 puncte, Alexandra Vlad (Nădlac; 5 pct.), Mirabela Ghinga (Ineu; 5), Cristina Creţ (Peda; 5) şi Gianina Sidor (Sebiş; 4,5). Faza finală judeţeană a concursului liceenilor a strâns la mese 26 de participanţi, primii clasaţi fiind: Victor Prună (Peda; 7pct. - prof. Mariana Tomescu), Flavius Alb („Moise"; 6), Victor Veina („Moise"; 5,5), Emanuel Tulcan (Lic. German; 5) şi Gabriel Tus (German; 5).

La nivel gimnazial, podiumul printre regi şi dame a fost: Bianca Crăciun (Gim. 5; 6,5pct.), Camelia Tuduran (Peda; 5,5), Izabela Munteanu (Şc. Gim. „M. Eminescu - Gen. 1; 5), la fete (24 de participante), respectiv Iulian Anghel (Peda; 6), Victor Moţiu (Gim. 5; 6) şi David Bălăceanu (Baptist; 5,5), la băieţi (47 de participanţi).

Câştigătorii vor reprezenta Aradul la faza naţională, programată în perioada 14-17 mai, la Giurgiu (gimnaziu), respectiv Sf. Gheorghe (liceu). **JA-D.L.**

Liceeni campioni judeţeni la masa de şah FOTO: JA

Se reia fotbalul de „Onoare"

ARAD. În acest sfârşit de săptămână se reia şi Campionatul Judeţean Onoare, al doilea eşalon fotbalistic judeţean. Cu excepţia jocului de la Şagu, programat sâmbătă, ora 15, toate disputele au loc duminică, ora 15. Dar, iată programul primei etape din retur (etapa 16): Aluniş - Bârzava (ora 13), Şagu - Sp. German, Munar - Atletico, Zădăreni - Glogovăţ, Săvârşin - Turnu, Iratoşu - Vinga, Semlac - Zimandu Nou, Felnac - Şeitin (Seria A); Grăniceri - Gurahonţ, Apateu - Şimand, Macea - Satu Nou, Târnova - Ghioroc, Dezna - Pâncota II, Ţipari - Buteni, Socodor - Bocsig (Seria B). Jocul Sepreuş - Pilu nu se dispută, echipa din Pilu nu a fost programată. **JA-D.S.**

JURNAL ARĂDEAN

Mario Mandzukic FOTO: FAN

Atletico Madrid are 3 accidentaţi

FOTBAL. Atacantul croat al echipei Atletico Madrid, Mario Mandzukic a suferit o entorsă la glezna dreaptă în timpul meciului cu Bayer Leverkusen, din optimile de finală ale Ligii Campionilor. Mandzukic s-a accidentat în urma unui contact cu Emir Spahici. De asemenea, mijlocaşul Raul Garcia a suferit o fisură la braţul stâng, care i-a fost imobilizat după meci. Portarul Miguel Angel Moya a suferit o întindere la coapsa stângă, el fiind înlocuit în minutul 23 cu Jan Oblak.

SURSA: MEDIAFAX

Nuno Rocha FOTO: FAN

Rocha, convocat la naţională

FOTBAL. Atacantul formaţiei CSU Craiova, Nuno Rocha a fost convocat la naţionala Capului Verde, pentru partida amicală cu selecţionata Portugaliei. Pentru meciul pe care naţionala Capului Verde îl va disputa cu Portugalia, la 31 martie, Nuno Rocha va pleca din Craiova la 26 martie şi va reveni la 1 aprilie.

Nuno Rocha a fost titular în naţionala ţării sale la Cupa Africii pe Naţiuni. În acest sezon, atacantul a înscris pentru CSU Craiova cinci goluri.

SURSA: MEDIAFAX

Mergea şi Inglot au fost eliminaţi

TENIS. Perechea Florin Mergea/Dominic Inglot (România/Marea Britanie) a ratat calificarea în semifinalele probei de dublu din cadrul turneului de la Indian Wells (SUA), dotat cu premii în valoare totală de 5.381.235 de dolari. Mergea şi Inglot au fost învinşi, în sferturile de finală, cu scorul de 4-6, 6-3, 10-3, după o oră şi opt minute, de cuplul Marcin Matkowski/Nenad Zimonjici (Polonia/Serbia). Pentru performanţa reuşită la Indian Wells, Florin Mergea şi Dominic Inglot vor primi 180 de puncte în clasamentul de dublu şi un cec în valoare de 36.770 de dolari.

SURSA: MEDIAFAX

Juventus a fost prea puternică

Antrenorul Borussiei admite că echipa torineză a meritat calificarea în „sferturi".

Carlos Tevez (Juventus), talonat de Hummels şi Gündogan (ambii de la Borussia) FOTO: EPA

FOTBAL. Juventus Torino s-a calificat în sferturile de finală ale Ligii Campionilor, după ce a învins, în deplasare, cu scorul de 3-0 (1-0), formaţia Borussia Dortmund, în manşa retur a optimilor competiţiei. Golurile învingătorilor au fost marcate de Tevez '3, '79 şi Morata '70. În tur, Juventus s-a impus la Torino cu scorul de 2-1.

Antrenorul Borussiei, Jurgen Klopp a declarat după meci că formaţia sa nu merita calificarea şi a precizat că Juventus Torino a fost prea puternică. „Am meritat să pierdem. Nu este o mare problemă, şi alte echipe au fost eliminate în această fază. Ne vom concentra pe campionat şi pe Cupa Germaniei. După ceea ce am văzut astăzi, nu meritam să mergem mai departe în acest sezon al Ligii Campionilor. În ultimii ani, echipele care ne-au învins au câştigat trofeul. Juventus a fost prea puternică pentru noi în această seară. Este o echipă care se apără bine şi evoluează cu multă pasiune. Dacă nu tragi la poartă, cu siguranţă ai probleme să înscrii. Am făcut câteva lucruri bune, dar când am ajuns în zona porţii lor, nu ne-am coordonat. E mai mult vina noastră decât meritul apărării lor. Am început prost meciul, am primit gol în minutul 3, dar apoi am tras doar două şuturi pe poartă în 87 de minute", a spus Klopp.

„Am dominat jocul"

Antrenorul lui Juventus, Massimiliano Allegri, a afirmat că formaţia sa a dominat meciul la nivel tehnic şi mental. „Nu pot spune la ce nivel suntem faţă de marile echipe ale Europei. În această seară am dominat jocul la nivel tehnic şi mental. Am pus un mare semn de exclamare în Europa cu două prestaţii foarte bune în faţa Borussiei Dortmund. În retur, am jucat chiar mai bine decât am făcut-o acasă. Vom vedea ce va fi la tragerea la sorţi, dar toate echipele sunt puternice la acest nivel. Sunt extrem de mulţumit de prestaţia jucătorilor. Am încercat să le transmit jucătorilor calmul necesar, deoarece suntem capabili să jucăm un fotbal de calitate. Suntem în formă bună şi nu ne este teamă de nimeni", a spus Aleggri. Tehnicianul italian a lăudat prestaţia atacantului argentinian Carlos Tevez, care a marcat două goluri şi a dat o pasă decisivă: „Tevez are un sezon magnific. Joacă pentru echipă şi are multe reuşite. Vidal a fost puţin impulsiv, dar a făcut un meci perfect în plan tehnic şi tactic".

SURSA: MEDIAFAX

Schmelzer este indisponibil

FOTBAL. Fotbalistul echipei Borussia Dortmund, Marcel Schmelzer s-a accidentat la un genunchi la meciul de miercuri cu Juventus Torino, din Liga Campionilor, şi va fi indisponibil cel puţin două săptămâni, informează bundesliga.com. Jucătorul în vârstă de 27 de ani a fost înlocuit la pauza partidei de miercuri cu Oliver Kirch. Schmelzer va rata meciul de sâmbătă cu Hannover 96, din campionatul Germaniei. El ar putea fi reveni pe teren la partida cu Bayern Munchen, din data de 4 aprilie. **SURSA: MEDIAFAX**

Marcel Schmelzer FOTO: FAN

Oţelul dă arbitrul în judecată

FOTBAL. Clubul Oţelul Galaţi îl va acţiona în judecată pe arbitrul Marian Balaci, pe care îl acuză că a viciat rezultatul partidei cu CSMS Iaşi, încheiată la egalitate, scor 0-0, în cadrul etapei a XXII-a a Ligii I. Administratorul special al clubului, Vlad Răpişcă susţine că Balaci este vinovat de „furt" prin neacordarea unui penalti în minutul 35, în urma unui fault asupra lui Alexandru Tudorie. „Îl vom acţiona în judecată pe acest arbitru pentru viciere de rezultat. Nu îţi poţi bate joc de un club, de o echipă care îţi plăteşte baremul. Noi îţi dăm bani şi tu ne furi?", se întreabă oficialul clubului gălăţean.

SURSA: MEDIAFAX

„Ne-am creat infinite ocazii pentru a marca"

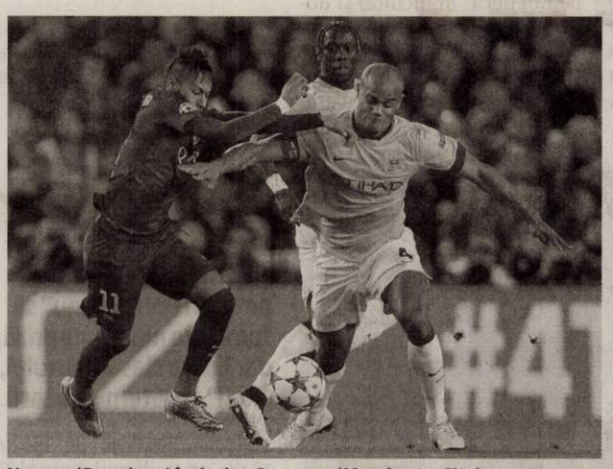

Neymar (Barcelona) în duel cu Company (Manchester City) FOTO: EPA

FOTBAL. FC Barcelona s-a calificat în sferturile de finală ale Ligii Campionilor, după ce a dispus pe teren propriu, cu scorul de 1-0 (1-0), de Manchester City, în manşa retur a optimilor competiţiei, prin golul marcat de Rakitic '31. În tur, FC Barcelona s-a impus în deplasare cu scorul de 2-1. City a ratat un penalty prin Aguero, în minutul 78.

Antrenorul Barcei, Luis Enrique a declarat că formaţia sa şi-a creat o mulţime de ocazii, dar portarul Joe Hart a avut o prestaţie foarte bună. „A fost o seară specială şi pozitivă pentru noi şi pentru suporteri. Ne-am atins obiectivul fără ca rezultatul să poată fi pus în discuţie. Ne-am creat infinite ocazii de a marca şi am fi putut închide partida înainte ca ei să primească penalty. Am fost extrem de periculoşi, dar Joe Hart a fost extraordinar în poartă. Le-am cerut jucătorilor să rămână calmi. Ştiu că Josep Guardiola a fost la meci, dar nu am apucat să vorbim. Nu ştiu dacă vom avea timp să o facem, dar sigur vom schimba câteva mesaje", a spus Luis Enrique. Antrenorul lui Manchester City, Manuel Pellegrini a afirmat că acest eşec nu este o tragedie pentru formaţia sa, dar este o deziluzie. „Sunt mâhnit, această eliminare nu e o tragedie, dar este o deziluzie. Din păcate, am jucat contra unei echipe a Barcelonei care în acest moment este foarte puternică. Dacă am fi marcat din acel penalty, poate am fi putut schimba soarta partidei. În fotbal ai nevoie şi de noroc", a spus Pellegrini.

SURSA: MEDIAFAX

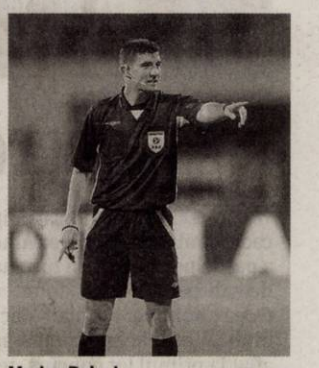

Marian Balaci FOTO: FAN

Simona Halep FOTO: FAN

„Abia aştept să joc cu Serena"

TENIS. Jucătoarea Simona Halep, locul 3 WTA, a declarat după ce a obţinut calificarea în semifinalele turneului de la Indian Wells, că abia aşteaptă să evolueze împotriva americancei Serena Williams. Simona Halep, a treia favorită, a învins-o cu 5-7, 6-1, 6-1, pe sportiva spaniolă Carla Suarez Navarro, locul 13 WTA şi cap de serie numărul 12, şi s-a calificat în penultimul act al turneului de categorie Premier Mandatory. La rândul său, Serena Williams, locul 1 WTA, a învins-o cu 7-5, 6-3, pe Timea Bacsinszky (Elveţia), locul 26 WTA şi cap de serie numărul 27, „Abia aştept să joc împotriva numărului unu mondial, sper într-o victorie", a declarat Simona Halep. Halep şi Williams s-au întâlnit ultima dată, în octombrie 2014, în finala Turneului Campioanelor, românca fiind învinsă, cu scorul de 6-3, 6-0. Cele două jucătoare s-au mai întâlnit şi în Grupa Roşie a competiţiei, când Simona Halep a câştigat cu scorul de 6-0, 6-2. **SURSA: MEDIAFAX**

U Cluj a refuzat handbalistele

FOTBAL. Conducerea clubului U Cluj susţine că nu era oportun ca handbalistele echipei naţionale, Paula Ungureanu şi Valentina Ardean-Elisei să dea lovitura de începere a partidei cu FC Botoşani, având în vedere atmosfera tensionată din jurul partidei. Oficialii grupării clujene au menţionat că nu a avut o comunicare directă cu FR Handbal şi că au aflat de această iniţiativă cu câteva ore înaintea fluierului de start. Conducerea U Cluj precizează că respectă reprezentativa de handbal feminin, dar cere în schimb „înţelegere pentru munca depusă de oamenii care încearcă să salveze clubul de retrogradare". **SURSA: MEDIAFAX**

Vrea schimbarea regulamentului

FOTBAL. Managerul echipei Arsenal Londra, Arsene Wenger doreşte ca regula privind golurile înscrise în deplasare să fie modificată, astfel încât acestea să conteze doar după expirarea prelungirilor manşei retur şi nu la finalul timpului regulamentar, cum se întâmplă în prezent. Solicitarea lui Wenger vine după ce Arsenal a fost eliminată din optimile de finală ale Ligii Campionilor, ca urmare a golurilor mai puţine înscrise în deplasare, 1-3 pe teren propriu şi 2-0 la Monaco. De asemenea, Chelsea a fost eliminată din competiţie după ce a remizat la Paris, scor 1-1, iar în retur partida s-a terminat la egalitate, scor 2-2, după prelungiri.

„Regula a fost introdusă în anii '60, iar greutatea golurilor înscrise în deplasare este prea mare astăzi. Două echipe englezeşti au fost eliminate din competiţie din cauza golurilor primite acasă, iar această regulă ar trebui pusă sub semnul întrebării. Regula a fost creată atunci pentru a favoriza echipele care atacă, dar fotbalul s-a schimbat", a spus Wenger. **SURSA: MEDIAFAX**

Arsene Wenger FOTO: FAN

TRESOR
AMANET

Vă oferă
pentru prima lună de contract
COMISION
0%

NE GĂSIȚI LA:
UTA: Calea Aurel Vlaicu, nr. 60-68, Ap. 1 Parter
GARĂ: P-ța Gării, nr. 11, Bl. G, Parter
TEATRU: B-dul Revoluției, Nr. 99
(H-751338)

OPTICA Veszi
www.opticaveszi.ro

PROMOTIILE
LA OPTICA VESZI
nu s-au terminat odata
cu luna cadourilor.

Ele continua cu
NOI SI AVANTAJOASE OFERTE
constand in lentile subtiate cu tratament antireflex progresive si multe alte oferte de care va veti bucura doar trecandu-ne pragul!!!!!!!

B-dul Revolutiei nr. 94
Tel. 0257-281058

B-dul Revolutiei nr. 68
Tel. 0257-228188

(750269)

GEIGER FERTIGUNGSECHNOLOGIE GmbH,
Fabrica se afla la 10 km de orasul Forchheim (langa Nürnberg).

ANGAJEAZĂ
pentru fabrică din Germania, pe o perioada nedeterminata.

• MUNCITORI CALIFICAȚI
• MUNCITORI NECALIFICAȚI (femei)

Cerinte:
- Calificare: **prelucrator prin aschiere, strungar, frezor, mecanic, lacatus, tehnician in domeniul mecanic;**
- Cunostinte privind tolerante si abateri dimensionale si controlul produselor prelucrate;
- Experienta in domeniu: minim 1 an; • Dorinta de invatare si perfectionare;
- Disponibilitate la lucrul in 3 schimburi; • Cunoasterea limbii germane sau engleze este de preferat;
- Limita de varsta este 18-45 de ani.

Responsabilitati:
- Reglarea masinilor-unelte, utilajelor, echipamentelor CNC
- Supravegherea si verificarea ale pieselor produse; • Control de calitate (pt. Femei);
- Calificare la locul de muncă.

Beneficii:
- Pachet salarial motivant; • Formare la locul de munca;
- Concediu: 24 de zile pe an; • **Cautam inainte variante de cazare.**
- **Posibilitatea de relocare si de angajare a partenerei la controlul calitatii**

CV- urile se tirmit la adresa de e-mail: rkrausz@freenet.de
Interviul de angajare va avea loc dupa examinarea CV- urilor.
Detalii la tel.: 0741 467 492 sau + 49 151-40019649 dupa ora 19:00
(929078)

GARSONIERE

- **Cumpăr garsonieră** confort I, prefer parter, până la III, zonele Boul Roşu, Pârneava, Alfa, Confecţii, 0735.410.188. 948939
- **Cumpăr garsonieră,** apartament 1 cameră, banii jos, 0755.483.216, 0746.055.126. 842254
- **Cumpar urgent** Apartament 1camera-Garsoniera 0742781651, 0722273759 942696
- **Cumpar urgent** Garsoniera- Apartament 1 camera, 0752113316, 0721670839 940768

AP.2 CAMERE-ARAD

- **Acum cumpăr apartament 2-3 camere, garsoniere. Plata pe loc!!! 0752.510.776.** 842293
- **Cumpăr apartament** 2-3 camere, plata pe loc, 0746.055.126, 0724.512.512. 842254
- **Cumpar apartament** 2-3 camere, 0752113316, 0721670839 942698
- **Cumpar urgent** apartament 2-3 camere, 0742781651, 0722273759 940765
- **Ofertă! Plec** din țară. Vând apartament 2 camere, decomandat-central, parter, ☎0740.697.521. 942843
- **Vând apartament** îmbunătățit, mobilat, cu garaj, zona P-ța Romană.Tel. 0721.147.600, seara. 939859
- **Vând apartament** 2 camere neamenajat, str. I. Maniu P3. Telefon 0744.142.035. 897790
- **Vând apartament** 2 camere, 60 mp, încălzire proprie, mobilat, utilat, negociabil, 40.000 Euro, 0752.391.790. 940806
- **Vând apartament** 2 camere, decomandat, mobilat, suprafața 84 mp, Vlaicu, Bloc Z19, deasupra magazinului Profi. Telefon 0257/273759. 949469

AP.3 CAMERE-ARAD

- **Vând apartament** 3 camere decomandat, amenajat etaj 7/8, B-dul Revoluției, zona bâncilor, 47.000 Euro, negociabil, 0723.285.988. 916537

Policlinica dr. Turcin
Telefon: 0257/285510,
e-mail:
policlinicaturcin@gmail.com
http://www.policlinicaturcin.ro

Policlinica DR. TURCIN
oferă:
- Cardiologie (EKG, Ecografie cardiacă,
- Dopler vascular, Holter EKG si TA, Test de effort,
- Oftalmologie adulți si pediatrie (testare vedere de la 6 luni, chirurgia cataractei de la 1.200 Ron, câmp vizual, optica medicală),
- ORL adulți și pediatrie (videoendoscopie, testări alergologice)
- pneumologie,
- gastroenterologie,
- neuropsihiatrie,
- medicină de familie,
- ecografii generale
- analize Siguranța Circulației.

(H-750218)

SC TEXTILE MEDICALE SRL
ARAD, ZONA INDUSTRIALA VEST, STR. III, NR. 1

SC TEXTILE MEDICALE SRL
ANGAJEAZĂ:

- **OPERATORI CONFECTIONERI LA MASINI DE CUSUT INDUSTRIALE;**
- **ELECTRICIAN**
- **ELECTROMECANIC**
- **TEHNICIAN TRICOTAT**

CERINȚE:
- Experienta profesionala relevanta in domeniu
- Seriozitate si spirit de echipa
- Disponibilitate program de lucru pe schimburi

OFERIM:
- Conditii optime mediu de lucru
- Salarizare avantajoasa conform competentelor
- Prima de prezenta
- Prima de productie in functie de performantele obtinute
- Tichete masa
- Transport asigurat (inclusiv decontare abonamente transport)

INFORMATII SUPLIMENTARE:
CV-urile se depun la sediul societatii sau fax **0257 274 200**
Informatii suplimentare se pot obtine la telefon: **0722 670 036** sau **0257 467 609**, persoana de contact: **Alina Caras.**
(0524 - H 906851)

EUROCONSULT
smart's partner

EUROCONSULT S.P.R.L. lichidator judiciar al S.C. ECODIESEL S.R.L.
societate în faliment, în bankruptcy, en faillite

ANUNȚĂ
vânzarea prin licitație publică a unor active si bunuri aparținând S.C. ECODIESEL S.R.L. cu sediul social în localitatea Balc, județul Bihor, str. Primăverii nr. 46/A, înregistrată la Registrul Comerțului Bihor sub nr. J05/388/2003, având Codul Unic de înregistrare Fiscală RO15321688, în prezent sub incidența Legii nr. 85/2006

Bunurile scoase la licitație sunt:

1. **FABRICĂ BIODIESEL** **preț 1.118.040 lei**
situată în localitatea Livada, teren 13.897 m2 construcții 921 m2 instalații pentru producția de biodiesel
2. **GOSPODĂRIE ANEXĂ** **preț 335.760 lei**
situată în localitatea Balc teren cu construcții de 6.235 m2, fosta fermă zootehnică
3. **ȘTRAND** **pret 26.880 lei**
situat în localitatea Balc, parcela de teren de 3.820 m2, fosta zonă de agrement
4. **TEREN ARABIL** **preț 33.360 lei**
situat în localitatea Balc, teren agricol în suprafață de 31.018 m2
5. **CANTINĂ** **preț 969.000 lei**
situat în localitatea Balc, teren cu construcții de 600 m2, fosta cantină a rafinăriei Crișan
6. **INSTALAȚII de PRELUCRARE NĂMOL REWOS 3.4 preț 2.479.560lei**
teren de 1.000 mp, cu construcții și instalații cu destinație specifică de deshidratare nămol tehnologic
7. **DIVERSE MIJLOACE FIXE ȘI UTILAJE** folosite în industria de prelucrare a țițeiului conform listei din caietul de sarcini
8. **APARATURĂ de LABORATOR** folosite in industria de prelucrare a țițeiului conform listei din caietul de sarcini
9. **MAȘINI și UTILAJE de TRANSPORT**, conform listei din caietul de sarcini
10. **TEHNICĂ de CALCUL**, conform listei din caietul de sarcini
11. **STOCURI de MAGAZIE**, conform listei din caietul de sarcini
12. **PRODUSE și REZIDUURI PETROLIERE**, conform listei din caietul de sarcini.

Licitația va avea loc în data de 23.03.2015, ora 12.00, la sediul lichidatorului judiciar EUROCONSULT S.P.R.L., din Arad, str. Dr. Ion Georgescu nr. 4/A.
Descrierea detaliată a activelor și bunurilor scoase la vânzare, regulamentul de licitație precum și condițiile de participare la licitație sunt parte a Caietului de sarcini ce poate fi achiziționat, până cel târziu în data de 23.03.2015, ora 11.00, de la sediul lichidatorului judiciar. Prețurile nu conțin tva; tva-ul se va calcula cu respectarea prevederilor Codului Fiscal.
Detalii suplimentare, consultări de documentații, programări de vizite la amplasament se pot obține la:
Tel: +40-257-257-143, +40-723-133-762. E-mail: office@euroconsult.ro Persoana de contact: Annamaria Kocsis.
EUROCONSULT S.P.R.L.
prin asociat coordonator Isai Ioan (931781)

FIRMĂ DE PAZĂ
ANGAJEAZĂ în Arad
AGENȚI DE PAZĂ și ȘEF OBIECTIV,
pentru obiective industriale
Inf. la tel: 0737 611 156; 0734 001 224 (949518)

FIRMA SPECIALIZATA IN SERVICII DE CURATENIE
ANGAJEAZA
PENTRU CENTRU COMERCIAL ATRIUM
SITUAT IN CALEA AUREL VLAICU:
- **OPERATOR CURATENIE**
- SALARIU NET: 850 RON.

RELATII TEL. : 0735.300.391 / 0729.005.137 / 021.223.44.77 (931237)

SERVICE CAMIOANE
ANGAJĂM
ELECTRICIAN/ELECTRONIST,
cu experiență minim 1 an în domeniul camioanelor și semiremorcilor, pentru camioane și semiremorci.
Informații la tel.: 0729 039 048 (940755)

S.C. **RECONS** S.A. cu sediul în Arad, b-dul Iuliu Maniu FN, anunță începerea procedurilor de licitare a locurilor de parcare adiacente blocurilor din zona Aleea Romanței bl.R+R1, și bl.R2+R3, strada Petru Rareș, în data de **07.04.2015** (marți) **ora 9,00** la Casa de Cultură a Sindicatelor.
Cererile însoțite de actele necesare se pot depune pînă la data de **31.03.2015** la Registratura punctului de lucru situat în Arad, **C.lea Aurel Vlaicu bl.Z20**.
Informații suplimentare puteți găsi pe pagina de web: **reconsarad.ro** sau la numărul de telefon **0257-280097** (940844)

MASAJ EROTIC
❶ RAFINAMENT și ELEGANȚĂ;
❷ 7 MASEUZE;
❸SEDUCĂTOARE și DISCRETĂ.
Tel.: 0720 411 562
(949508)

HOG SLAT
Angajeaza:
SUDORI PENTRU CONFECTII METALICE
STIVUITORISTI
MANIPULANT MARFA DEPOZIT CENTRAL

Se ofera :
Contract de munca pe perioada nedeterminata , salar atractiv , bonusuri productie, bonuri de masa.
Candidatii interesati pot depunde Cv(cerere) la sediu companiei din Car. Micalaca, Str. Pastorului nr. 28 Arad.
Relatii la telefon **0257/259848.** (941690)

Composesoratul Foștilor Urbarialiști Ineu
închiriază suprafață de pășune,
0749.213.037. (948926)

ADMINISTRATORUL UNIC
al S.C. CENTRAL S.A. Arad

CONVOACĂ
ADUNAREA GENERALĂ A ACȚIONARILOR

în data de **21.04.2015 ora 10,00**
la sediul societății din Arad, str. Horia nr. 8, cu următoarea
ORDINE DE ZI :
1. Raportul de gestiune pe anul 2014
2. Raportul de audit pe anul 2014
3. Aprobarea bilanțului contabil și a contului de profit și pierderi pe anul 2014
4. Aprobarea B.V.C. pe anul 2015
5. Diverse

In cazul in care la data de 21.04.2015 nu se intruneste cvorumul necesar desfasurarii sedintei, conform actului constitutiv al societatii, urmatoarea Adunare Generala a Actionarilor va avea loc la data de 28.04.2015, ora 10:00, la sediul societatii, oricare ar fi numarul actionarilor prezenti.

ADMINISTRATOR UNIC,
Torcoș Florian (949968)

- **Vând apartament** 3 camere decomandat, A.Vlaicu, Fortuna. Telefon 0749.490.954, 0770.221.705. 939830

APARTAMENT LA CASĂ

- **Vând apartament** la casă, 2 camere, baie, bucătărie, spaiț 32.000 Euro, negociabil. Telefon 0758.348.130. 949475
- **Vând apartament** la casă, str.Ghiba Birta (în curte), 24.900 Eur/negociabil, ☎0728.144.898. 950699
- **Vând apartament** 130 mp, parter- vilă cu 3 apartamente zona Boul Roșu. Telefon 0722.594.281. 949514

CASE-ARAD

- **Ofertă! Plec** din țară. Vând casă nou construită, Vladimirescu, cartierul- Europa, ST=420 mp, ☎0740.697.521. 942873
- **Vând casă** Bujac, 4 camere, bucătărie, grădină 1080 mp, 0728.438.517. 940827
- **Vând casă** cărămidă - Poltura, toate utilitățile. Tel. 0357/402539, 0747.473.365. 941539
- **Vând casă** mare, Micălaca, str. Fluierului 2, 85.000 Euro, 0722.782.353. 940834
- **Vând casă** veche suprafață 650 mp, str. Cedrului, 35.000 Eur/negociabil, ☎0744.784.910. 940815

CASE-JUDEȚUL ARAD

- **Vând casă** cu grădină, sat. Hunedoara-Timișană nr. 118, com. Șagu. Telefon 0357/437381. 943140
- **Vând casă** Dorobanți 469, vizavi de piață, 25.000 Euro, 0741.056.463. 926487
- **Vând casă** la Iratoș cu toate dependințele, livadă mare pe rod, S.T. 3.600 mp, Preț 32.000 Eur, ☎0744.262.203. 920642
- **Vând casă** mică cu teren 1.600 mp în Covăsânț lângă deal, 0721.235.004. 942807
- **Vând casă** în Chișineu- Criș str. Mihai Viteazul nr.14. Tel. 0733.673.675. 929984
- **Vând casă** în Frumușeni, 4 camere, anexe, ST 1200 mp, negociabil, 32.000 Euro, 0257/288938, 0357/442973, 0786.099.527. 940790
- **Vând casă** în Galșa, centru, 2.600 mp. Tel. 0257/274485. 894980
- **Vând casă** în localitatea Horia, preț 17.000 Euro, negociabil. Telefon 0748.795.716. 919743
- **Vând casă** în marginea pășunii, saivan și oi. Tel. 0751.788.407. 888484
- **Vând casă** 2 corpuri, locuibilă, Bodrogul Nou, teren 1.900 mp, 10 km de Arad, ☎0756.127.392. 919713
- **Vând casă** 3 camere 120 mp+ anexe, Hălmagiu, 0748.912.625. 940782
- **Vând casă** 3 camere, 2 băi, etc. la Curtici, 34.000 negociabil, 0752.425.210. 949447
- **Vând casă,** loc. Buhani- Dezna nr. 56, suprafață totală 880 mp, 0770.708.355. 897812
- **Vând casă** la Sântana renovată complet, tot confortul, 0749.197.142. 929950
- **Vând în** Olari casă mare împreună cu 3.000 mp teren, ☎0758.399.375. 928350

CASE DE VACANȚĂ-JUD ARAD

- **Vând căsuță** pe țtrand, proprietate, zonă centrală, teren mare. Tel. 0770.693.895. 909714

SPAȚII COM-ARAD

- **Vând hală** cu teren intravilan zona Han Răscruce. Telefon 0744.477.133. 949442
- **Vând sau** închiriez clădire+ teren, Arad zona ultracentrală 900 mp, str. Octavian Goga 19, telefoane 0744.918.256, 0740.091.727. 917899

TERENURI LOCAL

- **Cumpar teren** agricol Arad- imprejurimi, 0752113315, 0721670839 940767
- **Cumpar teren** agricol Arad si imprejurimi, 0722273759, 0742781651 942700
- **Vând loc** casă Oituz, 1.500 mp. Telefon 0744.350.815. 938035
- **Vând loc** casă 650 mp, Vladimirescu, Progresului 101. Tel. 0740.044.100. 941670
- **Vând loc** de casă în Vladimirescu, zonă bună, utilități, ☎0743.502.222. 938024
- **Vând teren** Aradul Nou, 360 mp, utilități, 15.000 Euro, 0752.114.536. 942942
- **Vând teren** extravilan 2 ha. zona IAS Mureșul. Telefon 0748.451.766. 926480
- **Vând teren** sere, 11.200 mp. Telefon 0744.350.815. 938037
- **Vând 0,83** ha teren în Arad. Telefon 0752.343.828. 949456

TERENURI JUDEȚ

- **Vând grădină** Bodrogul- Nou 20 ari, posibilitate construcții sau livadă 6 Euro/mp, 0757.699.015. 918851
- **Vând teren** pentru casă la Zimand- Cuz. Tel. 0742.332.453. 938817
- **Vând urgent** grădină în Cuvin, rog oferte serioase, negociabil, 0723.791.460. 931005

IMOBILE CHIRII

- **Închiriez (ofer)** apartament modern, două camere P-ța Spitalului. Telefon 0733.932.010. 941671
- **Închiriez apartament** 2 camere central, renovat, mobilat, dotat, pe termen lung, orele 14- 20. Telefon 0771.318.594. 929124
- **Închiriez apartament** 1 cameră, conf. 1, mobilat, utilat, modernizat, zona Fortuna, bloc Petrom. Telefon 0757.610.273. 937561
- **Închiriez apartament** 2 camere, zona Vlaicu, recent renovat, posibilitate birouri, ☎0722.922.337. 938811
- **Închiriez apartament** central, 5 camere, deosebit, mobilat, utilat. Telefon 0744.552.086. 942761
- **Închiriez apartament** str.Plevnei nr.3 (Casa cu lacăt), 2 camere, bucătărie, baie, gaz, 150 Eur/lună+garanție.Informații tel. 0743.849.242. 943503
- **Închiriez apartament** 2 camere decomandate zona Vlaicu, complet mobilat, TV, mașină spălat, frigider, pe termen lung. Telefon 0744.345.349. 949438
- **Închiriez apartament** două camere, mobilat, etaj 3, Lebăda, ☎0744.491.691. 949509
- **Închiriez garsonieră** lângă Gemi Sport, etaj 4, mobilată- utilată, pe termen lung, 100 Eur/lună. Tel. 0742.218.693. 940853
- **Închiriez garsonieră** în Micălaca lângă Profi, mobilată, 0733.577.608. 949445
- **Închiriez pe** termen lung în zonă centrală- Pârneava, casă cu etaj, recent renovată, izolată termic, mobilată, utilată, compusă din 5 camere, dependințe, teren 1.200 mp, pretabil și pentru sediu firmă, cabinet, preț 430 Euro/ lună, negociabil. Telefon 0745.511.476. 949971
- **Închiriez urgent** garsonieră mobilată complet, gaz, satelit, frigider, mașină spălat,☎0751.382.017. 940852

- **Închiriez casă** cu etaj (310 mp), zonă centrală. Ideal sediu firmă. Tel: 0722.293738. 940823
- **Dau în** chirie apartament 2 camere, zona 300, etaj 2, mobilat (termotecă), 200 Eur, ☎0726.289.694. 949967
- **Dau în** chirie garsonieră confort I, Micălaca, lângă magazin Lidl, mobilată și utilată. Informații telefon 0742.855.054. 941657
- **Ofer spre** închiriere apartament 1 cameră, mobilat, Grădiște. Telefon 0724.783.431, fără copii, fără animale de companie. 938025

SPAȚII COM-ARAD

- **Închiriez depozit** materiale construcții, Arad, Pădurii nr.49. Tel. 0740.044.100. 941688
- **Închiriez hală** industrială, depozit, birouri, Ursului, Câmpul Liniștii, 0727.892.162, 0257/255532. 940793
- **Închiriez sau** concesionez cabinet stomatologic, zona Podgoria. Informații la 0726.214.336. 929170
- **Închiriez spațiu** comercial, 87 mp, B-dul Revoluției nr. 4. Telefon ☎0727.798.269. 940784
- **Închiriez spațiu** UTA, parter+ etaj, 1.000 mp. Telefon 0723.324.880. 942743
- **Central birouri** 6 încăperi, 210 mp, et. 1. Telefon 0744.552.086. 942769
- **De închiriat** spațiu- 100 mp la demisol-renovat, utilități, pe str. Cloșca. Telefon 0722.273.939. 875622
- **Închiriez 6- încăperi,** pentru- birouri, ultramodern, 206- mp, demisol- PRIMĂRIE, 0722- 257409. 930870
- **Ofer spre** închiriere spațiu comercial, lângă campus Goldiș. Tel. 0747.016.893.940854
- **Spațiu fost** restaurant 650 mp, zona UTA, 400 persoane, 0723.324.880. 942758

TEREN-ARAD

- **Cumpăr adeverințe teren fâneață în intravilan sau adeverințe teren intravilan. Telefon 0744.621.964.** 942687

TEREN-JUDEȚUL ARAD

- **Cumpăr teren** arabil la Sântana- Olari-Șimand (Asociația Romgera; Asociația Spicul), ☎0733.632.595. 949964
- **Cumpăr teren** arabil la Pecica, Nădlac, Semlac, Șeitin, Dorobanți, Iratoș- Variaș (suprafață minim 3 ha- 20 ha). Tel. 0722.606.527. 949966

OFERTE LOCURI DE MUNCĂ

- **Angajăm șofer** camionetă 7,5 tone, internațional, cu experiență. Tel. 0732.595.025.
- **Angajăm șofer** intern, 25 tone. Tel. 0257/270790.
- **Angajăm șofer** profesionist cat. D, cu domiciliul în Arad, ☎0758.080.984.
- **Angajăm șofer,** casiere, lucrător comercial pentru cash&carry, avantaj experiență, 0756.054.224.
- **Angajăm confecționeri** și mecanic întreținere MCI. Telefon 0257/272107. 941570
- **Angajăm manipulant** marfă cu experiență. Tel. 0728.545.929.
- **Angajăm mecanic** pentru mașini marca DAF Arad. Tel. 0722.275.645.
- **Angajăm muncitori** necalificați, lăcătuși mecanici, mecanic întreținere utilaje, tâmplar, 0749.151.408.
- **Angajăm muncitori** în fier forjat. Informații: 0729.120.596.
- **Angajăm muncitori** în construcții. Tel. 0734.696.591, 0744.126.004.
- **Angajăm muncitori** spații verzi. Informații 0757.220.659.

- **Hotel 3** stele angajez recepționeră, salariu motivant. Informații tel: 0744.546.860.
- **Societate comercială** angajează vânzător pentru stație peco. Tel: 0744.546.860.
- **Angajăm personal** pentru Germania la îngrijit bătrâni și animale, ☎0257/272325. 930978
- **Angajăm personal** pentru kebab- fast-food, bucătărie, vânzare, ☎0744.828.934. 941641
- **Angajăm pulverizatori,** tâmplari universali cu experiență în Săntana. Telefon 0752.514.802.
- **Angajăm spălător** și vulcanizator auto. Tel. 0722.344.810.
- **Angajăm spălător** auto. Telefon 0733.177.990.
- **Angajăm urgent** șoferi cu atestate pt internațional cu experiență. Inf. 0737.508.213.
- **Angajăm zidari,** finisori. Informații telefon 0722.689.301, 0743.022.263.
- **Angajez șofer** autobasculantă 40To, necesar experiență, 0751.666.173.
- **Angajez șofer** profesionist 7,5 tone transport intern- extern. Telefon 0760.256.199.
- **Angajez modelator** covrigi cu experiență. Salariu atractiv. Rog seriozitate, ☎0723.648.778.
- **Angajez operator** calculator pariuri sportive (fată). Tel. 0740.072.697.
- **Angajez urgent** operatori/operatoare producție schimbul I. Tel. 0741.679.824. 939844
- **Angajez vânzătoare** pentru 3 schimburi. Masa inclusă, transport gratuit, ☎0740.012.972.
- **Autoservire angajăm** personal, experiență raion mezeluri și casiere. Telefon 0723.128.386.
- **Brutărie angajează** șoferi, patiseri șiambalatori pâine. Telefon 0744.918.256, 0740.091.727.
- **Căutăm specialist** expertiză tehnică construcții pentru asociație proprietari bloc, 0726.204.223.
- **Cabinet medical** caută pentru angajare/colaborare nutriționist și balneofizioterapeut. Tel. 0729.983.754.
- **Caut bonă,** cunoștințe limba engleză, pentru 2 copii. Detalii 0755.733.325.
- **Caut vânzătoare** pentru alimentara, zona Intim. Tel. 0725.933.812.
- **Depozit en** gross angajează manipulant marfă în Arad, 0742.348.939.
- **Firmă angajează** personal (femei) pentru curățenie. Telefon 0722.547.392.
- **Firmă de** producție electrotehnice, transformatoare face angajări. Se cere îndemânare, disponibilitate la efort și seriozitate. Nu se impune experiență. Tel. 0771.028.959.
- **Hotel Phoenix** angajează ospătar. Telefon: 0724.301.508.
- **Restaurant nou** centru, angajează avantajos personal, pizzer. Telefon 0722.655.324.
- **Restaurant ultracentral** angajează ospătari și bucătari cu experiență. Telefon 0731.337.088.
- **S.C. angajează** ospătari, bucătari și femeie la bucătărie. Tel. 0747.830.744. 940841
- **SC angajează** șoferi cu atestat, curse extern 22T, prelată, 0725.234.626.

UNIUNEA EUROPEANĂ | GUVERNUL ROMÂNIEI | Fondul Social European POSDRU 2007-2013 | Instrumente Structurale 2007-2013 | GUVERNUL ROMÂNIEI MINISTERUL MUNCII, FAMILIEI PROTECȚIEI SOCIALE ȘI PERSOANELOR VÂRSTNICE OMPONDRU REGIUNEA VEST | FUNDAȚIA ROMÂNO – GERMANĂ VLADIMIRESCU

Investește în oameni!

FUNDAȚIA ROMÂNO – GERMANĂ Vladimirescu
în parteneriat cu: ASOCIAȚIA ALDMARIDIM, PRIMĂRIA COMUNEI BÂRSA, PRIMĂRIA COMUNEI GURAHONȚ ȘI PRIMĂRIA COMUNEI SĂVÂRȘIN

ORGANIZEAZĂ GRATUIT PENTRU PERSOANELE INACTIVE ȘI ȘOMERII DIN MEDIUL RURAL

curs de inițiere:
CONTABILITATE

Informații și înscrieri:
➢ Vladimirescu, str. Gării, nr. 59, telefon: 0751–119347 – Nemczov Monica

proiect: ***„OCUPPAT – Organizarea de Cursuri de Pregătire Profesională și Antreprenoriat la Țară" - ID 128576***
cofinantat din Fondul Social European prin Programul Operational Sectorial Dezvoltarea Resurselor Umane 2007-2013 (918874)

Vino cu **VOUCHER-UL**
la sediul e.l.f. si beneficiezi de

e.l.f.
eyes lips face

25% REDUCERE

Sediul e.l.f.: str. Mihai Eminescu, nr 17, et 2, ap 13 (vizavi de oficiul postal).
Tel: 0357.804.805; 0756.411.638; 0728.641.456

(H-750219)

www.eyeslipsface.com.ro

SUPER OFERTĂ

Selin's

Calorifer 22/600/1000

PREŢ 205 Lei

GRATIS:

robinetul tur şi robinetul retur

Magazin: Arad, Str. Andrei Şaguna nr. 17a, Tel: 0257270808
Depozit: Arad, Calea Radnei nr. 288a, Tel: 0257216601, 0741082003
Web: www.robinetarie.ro, www.selin.ro, E-mail: office@selin.ro

GRATIS

Efect perfect fără defect!

(750227)

Leoni Wiring Systems Arad ANGAJEAZA:

Operator Asamblare,
Manipulant Marfa,
Tehnician

Avantaje:

- *Transport asigurat in Judetul Arad*
- *Ore suplimentare platite*
- *Analize gratuite pentru angajare*
- *Asistenta medicala gratuita*
- *Oportunitati de promovare*
- *Pachet de servicii medicale gratuite pentru angajati si familiile acestora la una dintre cele mai moderne policlinici din Arad*

Cerinte minime:

- *Capacitate de integrare intr-un mediu de lucru dinamic*
- *Stare fizica buna, spirit de echipa, disponibilitate de lucru in 3 schimburi*

Cererile de angajare se depun la sediul firmei noastre.

LEONI Wiring Systems Arad
Str. 1, no. 11 - Zona Industriala Arad, Jud Arad
Tel: 0372-225.369 , 0257-205266

LEONI

(915830)

Atenţie ! TAKATA

Cea mai tare firmă din Arad,
cu peste **5.500** angajaţi

ANGAJEAZĂ

OPERATORI PRODUCŢIE

NOI ÎŢI OFERIM:

- Salariu de pornire de peste **1100** lei
- Bonusuri lunare de până la **65%** din salariu
- Tichete de masă din prima zi de lucru
- Asigurare Medicală Gratuită completă pentru tine şi copiii tăi minori
- Te poţi trata în orice spital privat din România
- Transport gratuit de la tine din localitate

Ce trebuie să faci ?

SUNĂ LA NUMĂRUL DE TELEFON:
0257.203.962
sau
TRIMITE CV-ul LA NUMĂRUL DE FAX:
0257.203.841

Vino la TAKATA cu noi !

(942879)

SC BFT ITALIA SRL,

Arad, str. Padurii nr. 24,in incinta SC ERGAD TECHNOLOGY SRL

angajeaza:

1 PERSOANA PENTRU CONTROL DE CALITATE IN MECANICA SI CONTROLUL FUNCTIONARII UTILAJELOR.

Cerinte:

- **studii mecanice si/sau electrotehnice**
- **de prefereabil cu experienta de lucru in firme de asamblare mecanica.**
- **cunostinta de limba engleza si italiana**
- **cunostinte de OFFICE,INTERNET,EMAIL**
- **disponibilitate pentru deplasari in Italia**

Trimiteti CV la adresa: *otilia.dimeny@ergad.eu*
sau prin fax 0257-306194

(929174)

Angajăm **FEMEI** şi **BĂRBAŢI pentru curăţenie** la magazine haine din Galleria Mall (Tel: 0745-381.288, SALAR: 450 RON NET cu contract de muncă. Program de lucru 3 ore (dimineaţa între orele: 08.00-11.00).
Angajăm **manipulatori cutii-marfă** program: 4 ore/săptămână, salar: 160 RON NET/lună (Tel: 0754-371.697).

(929149)

LICEUL TEORETIC „GHEORGHE LAZĂR"
Str. 2 Nr.37 PECICA judeţul ARAD

ORGANIZEAZĂ CONCURS

Pentru ocuparea postului de **INFORMATICIAN** – studii preuniversitare în domeniu informatic
Şi **INGRIJITOR** – studii generale

În data de 08.04.2015, ora 12,00

Dosarele se depun la secretariatul şcolii in perioada 23 – 27.03.2015, între orele 9,00-14,00

Informaţii la secretariatul şcolii, telefon **0257/468084**

(941691)

LukasConstruct

- HIDROIZOLATII . GARANTIE 10 ANI

- VINDEM MEMBRANE BITUMINOASE

Arad, str. Vrabiei 1 ; Tel. **0257/256119** ; Mob. **0723273746**

(905646)

Transformă nemulţumirea în siguranţă!

ARTEX SCM
SOCIETATE CU TRADIŢIE ÎN DOMENIUL TEXTIL,

ANGAJEAZĂ

CONFECŢIONERI ÎMBRACĂMINTE sau PERSOANE CUNOSCĂTOARE DE MESERIE şi MAIŞTRI ÎMBĂRCĂMINTE

OFERIM: *climat de lucru european; *salarii motivate în acord individual şi regie; *tichete de masă; *primă de transport - prezenţă; *premii; *un singur schimb; *asistenţă medicală.

Angajările se fac pe bază de probă de lucru.

DETALII: telefon: 0357- 408275; 0357- 408276

(875690)

SC « ARCOOM » SCM
Cu sediul in Arad str.Closca nr.8 jud.Arad
Firma de confectii textile, in sistem lohn

ANGAJAM:

CONFECTIONERI PENTRU TRIPLOC, MASINA SIMPLA SI LUCRU MANUAL

OFERIM:

- Lucrul intr-un schimb
- Salarizare atractiva in functie de calificare
- Tichete de masa
- Decontarea transportului urban si interurban (tren,autobuz,tramvai)
- Plata orelor suplimentare 100%
- Prima de prezenta de 10% pentru muncitori

Angajarea se face dupa proba de lucru

(929938)

COMPANY PRINT CPS SYSTEM

SC COMPANY PRINT SYSTEM SRL
ANGAJEAZA
Pentru punctul de lucru din Arad
RESPONSABIL DE PRODUCTIE

Pentru produse semifabricate la linie de masini cu control numeric, automat sau manual; in domeniul serigrafiei si inalta frecventa

Cunostinta de limba italiana (vorbit si scris) constituie avantaj.

Se ofera:

- pachet salarial atractiv
- bonuri de masa
- transport gratuit

Va rugam sa trimiteti CV-urile la: cpsangajare@yahoo.com
Relatii la telefon (de luni pana vineri intre orele 7:30-15:30)
Tel : **0260-656688 0260-656689**
Fax. **0260-656576**

(949450)

Societate din localitatea TURNU angajează:

MUNCITORI
pentru operatiunea de indreptat tevi din otel.

AGENT DE VANZARI (REPREZENTANT TEHNIC)
cu studii tehnice –profil mecanic, detinator de permis conducere categoria B, cunoscator al limbii maghiare sau germane.

Se asigura transportul angajatilor, se acorda tichete de masa.

Relatii la telefon: **0257/256359; 0257/533135; 0731833763,** fax **0257/256369**
Email: **personal@maraconsult.ro** (0522 - H 939836)

TRANSPORT GRATUIT ÎN MUNICIPIUL ARAD ŞI ORAŞUL PECICA

NOSFERATUM
SERVICII FUNERARE COMPLETE
Arad, str. Ghiba Birta nr. 26
Pecica, str. 2, vis-a-vis de POLIŢIE
Tel.: 0752 10 11 12
0357 80 48 38

❖ Sicrie de la 390 lei;
❖ ÎNMORMÂNTĂRI FĂRĂ BANI DOAR PE BAZA CUPONULUI DE PENSI
❖ Consultanţă permanentă, medic constatator
❖ Rezovăm acte decedat: acte primărie, certificat de deces, adeverinţă înhumare,ajutor de deces, casa de pensii şi C.A.R.P.
❖ PRELUĂM DECEDAŢII DE LA MORGĂ
❖ TRANSPORT intern şi internaţional
❖ igienizare, cosmetizare, îmbălsămare, incinerarii, repatrieri, capac frigorific
❖ Capelă (cimitir UTA)
❖ NOU! Gratuit oferim pentru pensionari, 50 colacei.
❖ DRICURI, LIMUZINE FUNERARE DE INCHIRIAT atat pentru persoane fizice cat si juridice)

NON STOP
e-mail: nosferatumarad@yahoo.com
www.nosferatum.ro
(750209)

Program mica publicitate:
B-dul Revoluţiei, nr. 81
luni-vineri: 8.00-18.00,
duminică: 9.00-13.00.

Suntem alături de colegul nostru Florin Costea şi familia, în aceste grele momente pricinuite de trecerea în nefiinţă a iubitului său fiu. Transmitem alinare şi gânduri de mângâiere întregii familii îndoliate! Dumnezeu să-l ierte şi să-l odihnească în pace!

Colectivul Consiliului Judeţean Arad – Preşedinte Nicolae Ioţcu

Suntem alături de Diana Mariş Costea în marea dramă pricinuită de moartea soţului,

VALENTIN COSTEA.

Familia Boghicevici

DECESE

Aproape jumătate din viaţă, am fost împreună, împărţind binele şi răul,dragul meu soţ

VALENTIN COSTEA,

Dumnezeu te-a chemat la numai 35 de ani.

În urma ta rămân lacrimi şi amintiri cât pentru o viaţă. Mergi în lumină, suflet drag! În inima mea vei rămâne mereu, atât cât voi trăi.

Soţia Diana Mariş Costea

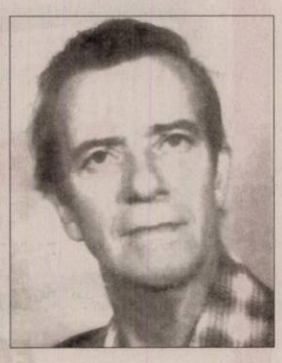

Cu adâncă tristeţe în suflet anunţăm dispariţia după o scurtă suferinţă

la vârsta de 79 ani
a iubitului nostru
tată şi bunic,

ANTOHE MIHAI (MIŞU).

Dumnezeu să-l ierte şi să-l odihnească în pace! Înmormântarea va avea loc astăzi, 20 martie 2015, ora 13:00, la Cimitirul Pomenirea.

Familia îndoliată

Suntem alături de Diana Mariş Costea în marea dramă pricinuită de moartea soţului,

VALENTIN COSTEA.

Familia Boghicevici

Dragă Florin Costea, Dumnezeu să-l ierte pe fiul tău,

VALE COSTEA,

care n-a greşit nimănui cu nimic! Odihnească în pace! Condoleanţe familiei voastre!

Colegii din Serviciul Relaţii Economice al C.J. Arad

Cu adâncă durere în suflet anunţăm plecarea dintre noi a celei care a fost

BARNA ILEANA
la vârsta de numai 60 ani.

Înmormântarea va avea loc sâmbătă, 21 martie 2015 de la domiciliul din Bujac, str. Dimitrie Ţichindeal nr. 7.

Familia îndoliată Barna

Cu adâncă durere în suflet anunţăm încetarea din viaţă a celui care a fost soţ, tată, bunic, socru şi străbunic,

CHEŞA DUMITRU.

Dumnezeu să-l odihnească în pace! Înmormântarea va avea loc astăzi, 20 martie 2015, ora 14,00 la Cimitirul din Bujac.

Familia îndoliată

Suntem alături de îndurerata familie Costea la trecerea în nefiinţă a fiului

VALENTIN.

Dumnezeu să-l odihnească în pace!

Mariana şi Victor Verenca

Suntem alături de familia îndurerată.

Foştii colegi de liceu ai d-nei Mariana Costea

În aceste momente triste îi suntem alături colegei noastre Mariana Bociort la decesul fulgerător al mamei sale,

FLORICA SUCIU.

Fie ca Bunul Dumnezeu să o odihnească în pace!

Colectivul Serviciului Buget din Primăria Municipiului Arad

Cu adâncă durere în suflet anunţăm dispariţia celei care a fost

DINULESCU ANA-DORINA,
la vârsta de 81 ani.

Înmormântarea se va celebra la Cimitirul Eternitatea, astăzi, 20 martie 2015, ora 14,00. Dumnezeu să o odihnească în pace!

Sora şi nepoţii

O inimă bună a încetat să mai bată, un suflet bun s-a ridicat la cer lăsând în urmă o nemărginită durere şi un dor imens. Recunoştinţă veşnică celui care a fost soţ şi tată,

NEAG MARIN.

Înmormântarea va avea loc sâmbătă, 21 martie 2015, ora 14:00, la Cimitirul din comuna Vladimirescu.

Soţia Cristina şi fiul Gabriel

Colectivul Secţiei Oftalmologie este alături de colega lor Suciu Florina, la marea suferinţă pricinuită de pierderea mamei. Dumnezeu s-o odihnească în pace!

Cu adâncă durere în suflete anunţăm trecerea la cele veşnice a iubitei noastre fiice, soţie, mamă şi bunică,

SUCIU FLOARE
în vârstă de 66 ani.

Înmormântarea va avea loc sâmbătă, 21 martie 2015, în localitatea Berechiu, jud. Arad.

Familia îndoliată

CONDOLEANŢE

Suntem alături de nepoata şi verişoara noastră Diana Mariş-Costea, în greaua durere pricinuită de pierderea soţului,

VALENTIN COSTEA.

Dumnezeu să-l odihnească!

Tuşa Ileana, verişorii Laura, Cosmin, Claudiu din Şiria

Împărtăşim durerea prietenei nostre, Daniela Mureşan, la despărţirea de tatăl drag. O îmbrăţişăm pe tanti Pârvu şi îi transmitem toată compasiunea noastră.

Familia Lupuţi

Cu adâncă mâhnire şi profundă compasiune ne alăturăm familiei şi colegului nostru, ec. Costea Florin, împărtăşindu-i durerea cauzată de pierderea fiului drag. Sincere condoleanţe şi Dumnezeu să-l odihnească în pace!

Sindicatul Funcţionarilor Publici din cadrul Consiliul Judeţean Arad „Consind", preşedinte Encev Boni

Sincere condoleanţe! Suntem alături de familia Costea în aceste momente grele, de încercări, odată cu trecerea la cele veşnice a lui

VALENTIN.

Familia Camelia şi Călin Lupu din Canada

Publicitate: 0257/210.775; 0257/280.904

Anunţurile de deces se publică GRATUIT!

SERVICII FUNERARE

(H-7469280)
IN MEMORIAM
NON STOP!
KUKI - servicii funerare complete
Producător de sicrie - oferă sicrie la preţ de producător.
Pentru membrii C.A.R.P. transport gratuit atât în oraş, cât şi în judeţ.
GRATUIT rezolvăm actele la spital, primărie, casa de pensii şi C.A.R.P.
Transport intern şi internaţional ● Accesorii funerare.
Contact: Arad, Str. Mihai Eminescu nr. 4 (în curte), vis-a-vis de Cerbul Albastru.
Telefon: 0257/211929, mobil: 0723-343-964
www.inmemoriamkuki.com
Nou! Casă funerară - Strada Ştefan Ludwic Roth nr. 1 D, Grădişte

RSC
CASĂ FUNERARĂ
str. COCORILOR nr. 27
(între cimitirele Eternitatea şi Pomenirea)
OFERĂ:
- GRATUIT SĂLI DE PRIVEGHI (capele).
- SĂLI PENTRU POMENI, cu meniu la alegerea clientului.
- SICRIE şi RESPETE produse de firma noastră, la PREŢ REDUS.
- GRATUIT pregătim dosarul pentru ridicarea ajutorului de înmormântare. (795467)
tel. 0728 690 120 / 0728 690 121

Pios omagiu, o lumânare aprinsă, lacrimi şi flori pentru cel ce a plecat dintre noi,

ANTOHE MIHAI (MIŞU).

Dumnezeu să-l odihnească în pace! Nu te vom uita niciodată!

Te plâng mereu surorile: Maria şi Vergina şi nepoţii Marieta, Ricuţa, Noli, Ghiţă, Noemi, Andra şi Dan

Suntem profund îndureraţi la trecerea în nefiinţă a celui care ne-a fost ginere şi cumnat,

NEAG MARIN.

Nu-l vom uita niciodată. Dumnezeu să-l ierte şi să-l odihnească!

Soacra Laura, cumnaţii Cristian, Alexandru şi Simona

Colectivul clasei a XI-a A, împreună cu d-na dirigintă de la Colegiul Economic Arad este alături de familia îndurerată a lui Gabriel Neag, în greaua încercare datorată trecerii în nefiinţă a tatălui său. Dumnezeu să-l odihnească în pace!

Suntem alături de colega noastră Neag Cristina şi fiul Gabriel în aceste grele momente, pricinuite de moartea fulgerătoare a soţului şi tatălui,

NEAG MARIN.

Transmitem condoleanţe întregii familii! Dumnezeu să-l ierte şi să-l odihnească!

Colectivul SC Asirom – Vig Arad

Un ultim omagiu celui care a fost

PARASCHIV PÂRVU.

Dumnezeu să-l odihnească în pace!

Familia Popa

MULŢUMIRI

A plecat dintre noi cel care a salvat nenumărate vieţi,

fost asistent medical al Serviciului de Ambulanţă Arad,

CZILI LADISLAU,

dar viaţa lui s-a sfârşit în tristeţe şi durere existând însă mulţi oameni care l-au ajutat să îndure mai uşor finalul. Aduc mulţumiri conducerii Serviciului de Ambulanţă Arad, colegilor şi prietenilor din acest serviciu care au fost alături de el îndeplinindu-i şi ultima dorinţă de a fi condus pe ultimul drum cu sunetul sirenei Salvării.

Aduc mulţimiri d-nei dr. Adina Pop Moldovan şi tuturor medicilor, cadrelor medicale şi întregului personal al Secţiei ATI 1 a Spitalului Judeţean Arad care i-au fost alături în ultimele 4 luni din viaţă.

De asemenea, mulţumesc celor care au fost alături de mine în acele momente grele: rude, vecini, foşti colegi de şcoală şi prieteni. Dumnezeu să vă binecuvânteze pe toţi iar pe soţul meu să-l ierte şi să-l odihnească în pace!

Soţia Doina Czili

COMEMORĂRI

Pios omagiu tatălui şi bunicului nostru,

GAUDI AUREL

din Vladimirescu

la împlinirea a 19 ani ani de când a plecat dintre noi. Dumnezeu să-l odihnească!

Fam. Tomoiagă şi Gaudi

Patruzeci de zile pline de tristeţe de la plecarea în veşnicie a dragului nostru soţ şi părinte,

profesorul PETRU CLEPE.

Parastasul va avea loc sâmbătă, 21 martie 2015, la ora 12.00 la Biserica Parohială de pe str. M. Eminescu.

Familia îndoliată

Au trecut 6 săptămâni de când m-a părăsit scumpa mea soţie,

VIORICA POPA

născută ŞONCA.

11 ani frumoşi împreună am trăit, a venit trista moarte şi ne-a despărţit. Parastasul va avea loc duminică, 22 martie 2015 la Biserica Ortodoxă din Şiclău.

Cu durere în suflet soţul tău iubit Radu Popa din Vladimirescu

S-au scurs 6 săptămâni de durere şi tristeţe de când a plecat dintre noi,

unica fiică la 39 de ani,

VIORICA POPA

din Şiclău.

O, draga mea măicuţă plângând te-am părăsit/ A venit trista moarte şi ne-a despărţit./ Îţi mulţumesc măicuţă/ Mă rog la Dumnezeu căci ziua şi noaptea/ Ai plâns la capul meu. Nu te vom uita niciodată.

Părinţii şi fratele Nelu îndureraţi

Au trecut 40 de zile de când sora noastră,

VIORICA POPA

ne-a părăsit. Scurtă ţi-a fost viaţa pe acest pământ/ Moartea nemiloasă te-a dus în mormânt/ Ca un crin de vară frumos înflorit/ A venit trista moarte care te-a răpit la 39 de ani. Vei rămâne veşnic în amintirea noastră!

Fraţii tăi: Şonca Dan şi Şonca Viorel cu familiile

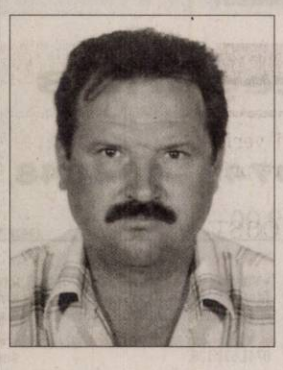

De şase luni te-aştept acasă/ Doar o clipă să vorbim/ Şi să-mi spui că-ţi este bine/ Să mă liniştesc puţin dragul şi iubitul meu soţ,

NOVĂCUŢI IOAN.

Te aştept să vii mereu/ Dar l-ai ales pe Dumnezeu/ Lacrimi, dor şi suferinţă/ Ai lăsat în urma ta/ Şi un suflet necăjit/ Ce nu te poate uita. Slujba de pomenire la Cimitirul Pomenirea.

Soţia Elena

Au trecut 6 luni şi respectiv 14 ani de lacrimi şi tristeţe de când au plecat de lângă noi, la cele veşnice cei care au fost cei mai iubiţi părinţi şi bunici,

MĂGULEAN FLORICA şi PETRU

din Cintei.

Parastasul va avea loc duminică, 22 martie, ora 10;00 la Biserica Ortodoxă din Cintei.

Fiica Zinuţa cu familia şi fiica Maria cu familia

Anunţurile de deces se publică GRATUIT!

Cu multă tristeţe şi durere ne aducem aminte cu drag de cel care a fost scumpul nostru soţ, tată şi bunic,

prof.

NISTOR LUCIAN – FLORIN

acum la împlinirea a 3 ani de la plecarea sa dintre noi. Pentru toţi cei care l-au cunoscut şi îndrăgit, slujba de comemorare va avea loc sâmbătă, 21 martie 2015 la Biserica Şega I din Vlaicu, ora 11. Dormi în pace suflet bun şi blând!

Fam: soţia Marioara, copiii Anca şi Florin şi nepoţelul Andrei

Se împlinesc 40 zile de la dureroasa despărţire de soţul meu,

PĂŞCOI PETRU.

Parastasul va avea loc duminică, 22 martie 2015, ora 12 la Biserica Ortodoxă Micălaca, str. Renaşterii. Dumnezeu să-l odihnească în pace!

Soţia Ileana

Dragul nostru, inegalabil

VASILICĂ DAŞCĂU

în 20 martie este ziua ta în care plângeam de fericire, iar acum de tristeţe. Atât ne-a fost dat, Dumnezeu ni te-a luat în ceruri. Plângem mereu pe mormântul tău. Dumnezeu să te aibă în pază!

A ta mamă, fiică, soţie şi soră cu familia

Duminică, 22 martie ai fi împlinit 51 de ani, dragul mami drag, dar în loc de „La mulţi ani" îl rog pe Bunul Dumnezeu să te aibe în paza Lui,

ing. STRĂIN MIRCEA ŞTEFAN.

A ta mamă singură, tristă şi foarte îndurerată, Străin Iuliana

Acum la 40 de zile aprindem o lumânare şi aşezăm un buchet de amintiri dragi, gânduri de recunoştinţă şi lacrimi pentru sora şi cumnata,

ELENA BĂTRÎN.

Fratele Cornel, soţia Florica şi familia

Azi se împlinesc 40 de zile de când scumpa noastră cumnată şi verişoară,

ELENA BĂTRÎN

nu mai este printre noi. Cu tristeţe, lacrimi pe obraz şi dor în suflet ne aducem aminte de ea.

Cumnata Savita cu familia, verişoara Ica şi familia

S-a scurs un an de durere şi tristeţe în sufletele noastre de la trecerea în cele veşnice a celui care a fost

STANA OCTAVIAN

minunat fiu, soţ, tată, socru, bunic şi frate. Comemorarea sâmbătă, 21 martie 2015 la Biserica Ortodoxă Şega I, ora 11:00.

Te plâng soţia Alexandrina şi fiul Cătălin cu familia

YAZAKI

ANGAJĂM

OPERATORI PRODUCTIE

Activitatea principală:

Asamblarea componentelor electronice conform instrucțiunilor de lucru pentru marii producători din industria automobilelor.

Cerințe:

- Obligatoriu minim 10 clase absolvite;
- Disponibilitatea de a lucra în schimburi si dexteritate manuală;
- Starea sănătății - optimă pentru munca în picioare si fără probleme de vedere.

Oferim:

- Loc de muncă stabil, atmosferă de lucru plăcută, familială;
- Salarii motivante;
- Bonusuri lunare de până la 20% din salariu;
- Ore suplimentare plătite 200%;
- Tichete de masă din prima zi;
- Asigurare privată de sănătate din prima zi;
- Spor pentru munca de noapte;
- Transportul gratuit;
- Pregătire profesională excelentă și condiții foarte bune de lucru.

Pentru orice informații ne puteți contacta la:
Tel: 0372732477
E-mail: yct_recruiting@yazaki-europe.com
Yazaki Component Technology, Zona Industrială Vest, Strada III, nr. 4 - 4A, Arad

(949832)

Composesoratul Foștilor Urbarialiști din Satul Bocsig
Bocsig, Nr. 10, jud. Arad
CUI : 14353371

CONVOCATOR

În conformitate cu Statutul Asociației Composesoratul Foștilor Urbarialiști din Satul Bocsig, art. 11, Consiliul Director al Asociației Composesoratul Foștilor Urbarialiști din Satul Bocsig, prin Președintele acestuia, convoacă Adunarea Generală Ordinară a Asociației Composesoratul Foștilor Urbarialiști din Satul Bocsig, pentru ziua de sâmbătă, 25 APRILIE 2015, ora 16.00, la Căminul Cultural din satul Bocsig, la care sunt invitați să participe toți membrii Asociației Composesoratul Foștilor Urbarialiști din Satul Bocsig conform Actului Constitutiv modificat prin Încheierea Civilă nr. 1081/25.07.2014 pronunțată în dosar 1498/246/2014, cu următoarea ordine de zi :

a. Constatarea întrunirii cvorumului
b. Aprobarea ordinii de zi
c. Alegerea unei comisii de 2 persoane pentru întocmirea procesului verbal al ședinței
d. Alegerea comisiei de numărare a voturilor, formată din 3 persoane
e. Prezentarea raportului Comisiei de Cenzori pentru anul 2014
f. Prezentarea bilanțului contabil pe anul 2014, aprobarea prin vot a acestuia și descărcarea de gestiune a Consiliului Director al Asociației, pentru anul 2014
g. Prezentarea planului de activitate și a bugetului de venituri și cheltuieli pe 2015
h. Aprobarea prin vot a Regulamentului de Administrare și Exploatare al Pășunii
i. Constatarea pierderii calității de membru al Composesoratului, a personelor care au decedat din 31.05.2014 și până în prezent și primirea în Asociația Composesoratul Foștilor Urbarialiști din Satul Bocsig a moștenitorilor acestora
j. Luarea la cunoștință și înscrierea pe actualul tabel cu membrii ai Asociației Composesoratul Foștilor Urbarialiști din Satul Bocsig, a persoanelor care au câștigat acest drept prin Hotărâri Definitive ale instanțelor de Judecată, din data de 31.05.2014 și până în prezent
k. Supunerea la vot a cererilor adresate Adunării Generale a Asociației Composesoratul Foștilor Urbarialiști din Satul Bocsig, prin care se solicită înscrierea pe actualul tabel cu membrii ai Asociației Composesoratul Foștilor Urbarialiști din Satul Bocsig
l. Aprobarea modificării Actului Constitutiv privind Asociații Composesoratului Foștilor Urbarialiști din Satul Bocsig
m. Delegarea către Consiliul Director a deciziilor necesare rezolvării problemelor ce vor apare până la următoarea Adunare Generală a Acționarilor Asociației Composesoratul Foștilor Urbarialiști din Satul Bocsig

În cazul în care nu se va întruni cvorumul de jumătate plus 1 din membrii Asociației Composesoratul Foștilor Urbarialiști din Satul Bocsig, următoarea Adunare Generală Ordinară a Asociației Composesoratul Foștilor Urbarialiști din Satul Bocsig, va avea loc pe data de sâmbătă, 02 MAI 2015, ora 16.00 în același loc indiferent de numărul membrilor prezenți.
Toți membrii Asociației Composesoratul Foștilor Urbarialiști din Satul Bocsig, vor avea acces în sala de ședințe pe baza actului de identitate, care se va afla asupra lor.
Accesul în sala de ședințe a persoanelor care reprezintă membrii Asociației Composesoratul Foștilor Urbarialiști din Satul Bocsig, se va face exclusiv în baza unei procuri speciale în formă autentică (împuternicire notarială), în termen de valabilitate, depusă în original la intrarea în sala de ședințe.
Conform art.11 din Statutul Asociației Composesoratul Foștilor Urbarialiști din Satul Bocsig, bilanțul contabil și raportul Comisiei de Cenzori vor fi puse la dispoziția membrilor Asociației, la sediul Composesoratului, începând cu data de 15.04.2015, cu 10 zile înainte de data Adunării Generale.

DATA : 10 MARTIE 2014

PREȘEDINTE
ZGĂRDĂU TEODOR

(940821)

SC DITRE INTERNATIONAL SRL , producator canapele
Angajeaza:

- **confectionere la masina de cusut**
- **operatori calculator masina Pantograf, CNC in fabrica (masini taiat pal, burete, tesatura)**
- **tamplari**
- **tapiteri**
- **muncitori necalificati**
- **magazioner**

Oferim :
-contract de munca pe perioada nedeterminata,
-salarii atractive,
-bonuri de masa,
-transport gratuit,
-analize la angajare gratuite.

Informatii la sediul firmei din Arad,Str. a-III-a,Zona Industriala Vest, Nr. 3, tel . 0257/216610,0257216610 intre orele 9-14 de luni pana vineri

(949521)

SC RAILPORT ARAD
cu sediul in Curtici
angajeaza
macaragiu cu autorizatie ISCIR pentru automacarale grupa A. Autorizatia de stivuitorist constituie un avantaj.
Se asigura transport la Curtici.
Cei interesati pot depune un CV la adresa de e-mail office @railportarad.ro

(949976)

EXPERT în CONSTRUCȚII,
cu experiență mai mult de
12 ani în domeniu,
EXECUT
FINISAJE INTERIOARE și EXTERIOARE
Informații la tel.: 0773 720 986

(949472)

SC PAB ROMANIA SRL

angajeaza:

Sofer categoria B

Informatii la telefon: **0748 - 114048**,
intre orele 09.00 – 17.00

(942879)

Mr.FAB CONSTRUCȚII INDUSTRIALE

ARAD, Micalaca str. Voinicilor F.N.

angajeaza

lacatusi, sudori, dulgheri, muncitori necalificati.

Informatii la tel.: **0734 780 568**

(908631)

- **SC angajează** doi sudori, doi lăcătuși, Balastieră Sâmbăteni. Telefon 0757.360.223.

- **SC angajează** facturist cantaragiu, Balastieră Sâmbăteni. Telefon 0757.360.223.

- **SC angajează** muncitor pentru finisat articole din lemn. Tel. 0257/271633.

PRESTĂRI SERVICII

- **Acord garanție,** repar mașini spălat automate, frigidere, domiciliul clientului, 0745.395.282. 940740
- **Executăm construcții** civile și industriale, finisaje, pavazări. Tel. 0722.931.320. 917686

CONSTRUCȚII

- **Acasă aduc** balast, nisip, car moloz etc., 2- 20 mc, 0745.036.969. 930879
- **Aduc balast,** nisip, sort, pământ, lemne foc, ridic moloz, ☎0747.206.371. 867066
- **Aduc balast,** nisip, sorturi, lemne, ridic moloz, mraniță, 0754.772.222. 939822
- **Vând lemne** foc tăiate, crăpate și calitate. Telefon 0721.592.572. 920865

AUTO STRAINE

- **Vând Renault** Megane 1,6 16 V, an 2001, înmatriculat înainte de 2007, taxă mică. Telefon 0758.460.086. 949474
- **Vând VW** Cadi 1,9 diesel, 2 locuri, an 2007, 125.000 km, 5,5 consum 100 km, 0721.632.272. 949961

RULOTE-REMORCI

- **Cumpăr rulotă** cu acte în regulă pentru patru persoane, negociabil. Tel. ☎0735.410.188. 949965

MICROBUZE, DUBE

- **Vând Iveco** 6 tone, 1998, înscris în România, dubă aluminiu, 4.500 Eur, ☎0751.905.632. 940805

GARAJE

- **Închiriez garaj,** zona 320, str. Ilie Măduța, 0725.512.999. 940803

ELECTRONIC PLUS

- **Vând congelator** 6 sertare. Tel. ☎0770.177.812. 942791
- **Vând frigider,** mașină spălat automată, congelator, combină frig. Telefon 0257/ 210613. 940820
- **Vindem/Reparăm electrocasnice** second, frigorifice, mașini spălat, uscătoare, aragaze, electrice, televizoare, anvelope, vitrine comerciale, termopane. Reducere pentru schimb, rate, Lipova. Tel. 0744.796.542. 830997

MOBIDOM

- **Vând canapea** extensibilă din piele ecologică, culoare crem, stare impecabilă: * lungime- 2,35 cm (inclusiv mânere); * adâncime- 0,85 cm (șezut- 65 cm); * deschisă, are lățime de aproximativ 1,5- 1,6 m; * pot dormi 2 pers, fără probleme. Telefon 0722.682.777. 919703
- **Vând mobilă** complectă și două dulapuri haine, cuier hol, preț negociabil. Informații telefon 0746.311.361, 0357/412664. 943010

PIERDERI

- **Pierdut carnet** de membru farmacie Giurescu Mariana. Îl declar nul. 948938
- **Pierdut Certificat** constatator nr. 38208/10.11.2014 aparținând întreprinderii individuale Muntean Valeria- Aly, CUI 21924179. Îl declar nul. 949505
- **Pierdut Certificat** înregistrare aparținând I.I. Dobay - Dobrița Oana, cu sediul în Sânleani, comuna Livada, nr.119, CUI 32979293, nr. F2/299/2014 din 26.03.2014, eliberat de O.R.C. Arad. Îl declar nul. 949977

LOCURI DE VECI

- **Vând două** locuri de veci lângă Administrație la Cimitir Pomenirea. Telefon 0751.162.750. 943019

PLANTE-FLORI

- **Vând butași** înrădăcinați de lavandă, 3 soiuri. Telefon 0736.964.345. 931124
- **Vând butași** zmeur, coacăz și mur elită, Neudorf, 0755.275.509. 943183
- **Vând tărâțe** și făină. Telefon ☎0744.190.192. 773939
- **Vând 2.000** kg porumb boabe. Telefon 0745.013.511. 940833
- **Vând 300** bucăți baloți paie neplouați. Tel. 0786.594.746. 940811

ANIMALE-PĂSĂRI DOMESTICE

- **Cumpăr 10** vaci de abator și de lapte și 10 viței Belga, 0746.414.369. 931004
- **Vând câțel** Ciobănesc de Bucovina, original, talie mare, 0744.818.427. 940744
- **Vând găini** tinere ouătoare. Tel. 0748.322.489, 0772.289.366. 894981
- **Vând vacă** gestantă luna VIII- a și vițea de un an. Informații: 0257/454169, 0756.241.224. 949973
- **Vând 1** vier pentru montă scrofițe, 3 scrofițe prăsilă și 7 șoldani rasă de carne, 0257/380296, 0733.980.232. 917683
- **Vând 2** porci 90, 120 kg, 7 lei/ kg, 0741.621.126. 941626
- **Vând 39** stupi Dadant 440 Ron/bucată, pavilion apicol 36 familii complet, roata a 5- a, 25.000 Ron, ☎0745.986.992. 929861
- **Vând 4** grăsuni de 3 luni, rasă carne, 0744.855.910, 0755.836.011. 940743
- **Vând 5** porci de aproximativ 115 kg/buc. cu 8 lei/kg, crescuți cu porumb. Telefon 0751.830.328. 949979

MAȘINI,UTILAJE,INSTALAȚII

- **Vând tractor** U445, 1996, disc, mașină sămânat porumb, pâloase, tocătoare, plug prășit, platformă transport. Tel. ☎ 0751.159.993. 943014
- **Vând 2** automacarale Hydrom- 16 tone, în stare de funcționare. Tel.0744.523.701. 919533
- **vand tanc** racitor lapte inox digital 300/ 1200litri garanie functional ieftin 0747700044 929917

AFACERI

- **Câștigă bani** în timpul liber din vânzarea bijuteriilor fantezie: suport@ebiju.eu , tel: 0745480403, 0761575261, 0359447922 940845

ÎMPRUMUTURI FINANCIARE

- **IFN acordă** credite de nevoi personale pensionarilor, angajaților, PFA, ☎0729.660.774.
- **Ofertă împrumut** 1.000- 50.000 Euro! 12 luni! Act notarial! Garanție imobiliară! Plată la final! Posibilități prelungire! Fără dobândă! Relații 0726.842.692! 0743.787.609!

DIVERSE

- **Cumpăr coarne** cerb 30 lei/kg, pene noi-vechi. Tel. 0741.134.368, 0748.912.117. 941711
- **Cumpăr cositor,** neferoase, pene vechi și noi, caroserii, baterii, 0746.414.369. 929999
- **Cumpăr pene** vechi și noi, baterii auto uzate, fier vechi, neferoase. Tel. ☎0746.608.536. 930983
- **Cumpăr pene** vechi și noi. Tel. 0748.912.117. 931905
- **Cumpăr pene** vechi, noi, fier, cupru, alamă, baterii, preț bun, 0741.689.068. 939826
- **Cumpăr pene,** 40 lei/kg, cupru, alamă, cositor, fier, baterii, 0742.411.335. 940817
- **Cumpar Dosare,** Decizii Puncte ANRP. Tel: 0747/155.519 915834
- **Vând țuică** 52 grade de prune, mere, pere,50 l. Preț20 lei/litru,☎0257/372.824875726
- **Vând câine** Boxer Tigrat, 7 luni, negociabil, 0752.425.210. 949446
- **Vând cazane** aramă pentru țuică și căldări pentru magiun, 0746.549.644. 931010
- **Vând combină** frigorifică Siemens, aragaz electric cu dubă, bazin plastic 1.000 l, rezervor plastic 2.000 l, butoi 220 l, geam termopan 148 l/170 l; cauciucuri 185/14/ 88Q; 235/65R/16C; 225/70R/15 C; cauciucuri camion 10R- 22,5, ☎0740.164.305. 941684
- **Vând moară** cu ciocane, sfărmător porumb, mașină cusut. Telefon 0744.477.133. 949444
- **Vând monument** funerar granit negru. Tel. 0746.169.166. 942540
- **Vând schelă** pentru construcții și poartă de garaj. Telefon 0724.193.091. 943022
- **Vând TV** color, colțar extensibil, încălzitor apă, covor 2x3 m, dulap 2 uși, 4 uși etajat, măsuță rotundă. Telefon 0756.364.630. 943017
- **Vând 1** pompă recirculare pentru încălzire Grundfos 1" și una Dab 1 1/2",0744.557.718. 937497
- **Vând 15** familii de albine (localitatea Măderat). Telefon 0723.593.642. 939825
- **Vând 4.500** mp teren Șiria- deal, șuncă porc. Tel. 0744.643.288. 920841
- **Vând 50** litri țuică de prună, 52 grade.Preț 17 lei/litru,☎0744.579.810. 939853
- **Vând 60** familii albine cu sau fără lăzi sau magazii Șiria, 0724.193.086. 941659
- **Vând 4 porci,** între 120 și 140 kilograme, la Semlac. Preț negociabil. Tel: 0257/534.329.

Publicitate:
mică
0257/210.775;
mare
0257/280.904

Familia Puşcaş anunţă parastasul de 40 de zile pentru răposata la Domnul

ARIMIA FLOARE,

duminică, 22 martie 2015, ora 12:00, la biserica nouă Şega 2 de la UTA.

Cu durere în suflet
Eugen, Rodica, Vasile

La ceas aniversar, în loc de „La Mulţi Ani" ne vom duce la mormântul tău, cu flori şi lumânări şi rugăm pe Bunul Dumnezeu să te odihnească în pace draga noastră,

KASSA ELISABETA.

Te plânge:
soţul Alexandru,
cumnata şi nepoţii

În 22 martie se împlinesc 10 ani de când iubita noastră fiică şi soră,

BENIUC DANIELA

a plecat de lângă noi. Pios omagiu, o lumânare aprinsă, lacrimi şi flori pe mormântul ei. Odihneşte-te în pace! Nu te vom uita niciodată. Te plângem mereu.

Părinţii şi fratele
cu familia

Ai plecat pe un drum fără întoarcere lăsând un gol imens în sufletele noastre. Pustie e casa şi sufletele noastre, la împlinirea a 7 ani de când ne-ai părăsit pentru totdeauna,

MUNTEAN
GHEORGHE.

Parastasul va avea loc la Biserica din Parcul Micălaca, sâmbătă 21 martie 2015. Vei rămâne veşnic în inimile noastre şi nu te vom uita niciodată.

Soţia Roxana cu fiica Ştefania, cumnata şi nepotul Alex

Cu tristeţe în suflet, lacrimi pe obraz dar şi cu speranţa revederii în lumea de apoi amintesc că duminică, 22 martie se împlinesc 6 (şase) săptămâni de când a plecat în veşnicie,

CUZMANOV
GHEORGHE.

BEBE

drag pentru tine doar un lucru mai pot să fac şi eu să merg la mormântul tău să-ţi aprind o lumânare şi pe mormânt să-ţi pun o floare. Mă rog la Bunul Dumnezeu să-ţi odihnească în pace sufletul tău bun în Raiul Său luminos şi somnul să-ţi fie lin vegheat de îngerii păzitori!

Laminora şi familia ei

Azi se împlinesc 45 de ani de când a părăsit, prematur, această lume

la vârsta de 45 de ani
cea care a fost
mamă, fiică şi soţie,

BRÂNDA
MARGARETA
(născută PILCZ).

Chipul blând va rămâne
veşnic în amintirea
fiului Mihai

4 ani de la despărţirea de cel ce a fost soţ, tată, socru şi un bunic deosebit,

RUJAN
GHEORGHE.

Timpul nu poate şterge amintirea ta. Dumnezeu să te odihnească în pace!

Familia

Se împlineşte un an de când sufletul tău s-a urcat la ceruri. Amintirea clipelor frumoase petrecute împreună ne va lumina mereu inimile. Ne vom aminti mereu zâmbetul tău drag şi privirea ta caldă. Parastasul de 1 an pentru

BOTA ANA

sâmbătă, 21 martie la Biserica Ortodoxă Bujac, ora 12. Te păstrăm veşnic în inimile noastre.

Fiul Călin şi soţul Ghiţă

Când se stinge o lumânare o aprinzi din nou, dar când se stinge o viaţă o plângi mereu. Ai fost parcă ieri printre noi, dar au trecut 40 de zile de când ai plecat,

MINODOR ANGHELESCU.

Parastasul va avea loc duminică, 22 martie la Biserica Ortodoxă din Şimand.

Familia îndoliată Anghelescu

Se împlinesc 7 ani de când dragul nostru soţ, tată şi bunic,

ZAHARIE SULINCEAN
din Săvârşin

a plecat dintre noi dar a rămas viu în inima şi gândurile noastre. Dumnezeu să-l odihnească în pace!

Fam. Sulincean şi Morar

În 22 martie se împlineşte un an de la despărţirea de bunul nostru soţ, tată şi bunic,

MATIEŞ PARTENIE,

care a plecat la Domnul Sfânt ca un fulg luat de vânt. Parastasul se va oficia sâmbătă, 21 martie 2015, ora 12:00, la Biserica Ortodoxă Grădişte. Odihnă veşnică!

Soţia, fiicele şi nepoţii

Cu durere în suflet reamintim celor care l-au cunoscut, că s-a scurs un an de la trista despărţire de dragul nostru soţ, tată, socru şi bunic,

MIHĂESCU
GEORGE – ROMAN.

Rugăm pe Bunul Dumnezeu să-ţi dea odihnă veşnică! Parastasul va avea loc la Catedrala Nouă (Podgoria) sâmbătă, 21 martie 2015 la ora 13:30. Nu te vom uita niciodată.

Familia Mihăescu

Aprindem lumânări şi aşezăm flori pe mormântul celor care au fost socri şi bunici,

BIZĂU
GHEORGHE

şi

DOCA.

Sâmbătă, 21 martie se împlinesc 14 ani şi respectiv 17 ani de la plecarea lor în eternitate. Îi regăsim în amintiri, prezenţă lor printre noi fiind neştearsă. Dumnezeu să-i odihnească în pace!

Nora Ani, nepoata Lavinia şi familia Hosu

Azi se împlinesc 18 ani de când dragul meu soţ,

BUDACSEK PITYU (PIŞTI),

nu mai este. O clipă de aducere aminte pentru cei care l-au cunoscut. Dumnezeu să-l odihnească în pace! Nu te voi uita niciodată!

Soţia Lizica

Pios omegiu, o lacrimă şi o rugăciune la împlinirea unui an de la plecarea în eternitate a celui care a fost dragul nostru frate, cumnat şi unchi,

MIHĂIESCU GEORGE ROMAN.

Dumnezeu să îi dea odihnă veşnică!

Fam. Cserneczky

În 21 martie 2015 se împlinesc 20 de ani de la trecerea în eternitate a celei care a fost scumpa noastră mamă, soacră şi bunică,

JUDEA MARIA.

Va rămâne mereu vie în inimile noastre. Dumnezeu să o odihnească în pace şi lumină!

Fam. Jude şi Putnic

Când se stinge o lumânare o aprinzi din nou, dar când se stinge o viaţă o plângi mereu. Ai fost parcă ieri printre noi, dar au trecut 6 luni de când ai plecat suflet: nobil, iubitor, deosebit...

MATIUŢ
ALEXANDRU
LAVINIU.

Rămâi mereu în sufletele noastre, iar pe Bunul Dumnezeu Îl rugăm să-ţi vegheze somnul etern şi să-ţi dăruiască lumină fără sfârşit! Parastasul va avea loc sâmbătă, 21 martie 2015, ora 13:00, la Cimitirul Eternitatea.

Soţia Adriana şi mama Florica

Cu durere în suflet amintim împlinirea a 15 ani de la trecerea în nefiinţă a iubitului nostru,

BIRO ALEXANDRU.

Îl vom păstra mereu în suflet!

Familia

Anunţurile de mică publicitate se preiau doar în locaţia de pe B-dul Revoluţiei, nr. 81 (clădirea de lângă hotelul Continental fost Astoria) după următorul pr... luni până vineri între orele 8-1... nica între orele 9-13.

Paul Walker şi Vin Diesel FOTO: FAN

Şi-a omagiat prietenul

WASHINGTON. Actorul Vin Diesel, prezent în această săptămână în Los Angeles cu prilejul unei vizionări cu public, înaintea premierei oficiale, a filmului „Fast & Furious 7", i-a adus un omagiu prietenului şi colegului său de platou Paul Walker, care a murit într-un accident de maşină în 2013, scrie agenţia UPI. Diesel (47 de ani) a venit la evenimentul de prezentare a filmului după ce a asistat la naşterea celui de-al treilea copil al său, mama fiind iubita lui, Paloma Jimenez. „Filmările au fost dificile, în unele privinţe a fost chiar cel mai greu film în care a trebuit să joc", a spus actorul Vin Diesel.

„Relaţiile pe care le vedeţi în film sunt reale. Când s-a întâmplat tragedia, practic mi-am pierdut cel mai bun prieten. Mi-am pierdut fratele", a spus Vin Diesel care a jucat alături de Paul Walker încă din 2001 în „The Fast and the Furious" (2001). „Fast and Furious 7" este ultimul film al seriei în care cei doi au filmat împreună. **SURSA: AGERPRES**

Noua monedă FOTO: EPA

Noua monedă de o liră sterlină

LONDRA. O nouă monedă de o liră sterlină va fi pusă în circulaţie în 2017, iar propunerea de design a adolescentului de 15 ani David Pearce a fost aleasă dintre 6.000 de dosare. Pe monedă figurează un trandafir, o narcisă, un ciulin şi un trifoi, simboluri ale celor patru naţiuni care alcătuiesc Regatul Unit al Marii-Britanii.

Epidemie de pojar în SUA

LOS ANGELES. Înmulţirea şi răspândirea cu repeziciune a cazurilor de pojar în Statele Unite, după ce o persoană infectată a vizitat parcul de distracţii Disneyland din sudul Californiei în decembrie 2014, au fost în mare parte alimentate de părinţii care refuză să-şi vaccineze copiii, potrivit unui studiu citat de theguardian.com. De atunci, au fost confirmate 145 de cazuri de pojar în şapte state americane şi trei ţări, toate legate de îmbolnăvirile de la Disneyland, potrivit Centrului de prevenire şi control al bolilor (CDC). **SURSA: MEDIAFAX**

Cu mama
Un pui de tamarin-leu auriu stă pe spatele mamei în ţarcul de la grădina zoologică din Zurich, Elveţia. FOTO: EPA

Din nou la dezintoxicare

WASHINGTON. Cântăreaţa şi actriţa americană Liza Minnelli s-a întors la dezintoxicare, unde este tratată pentru abuz de substanţe, a declarat miercuri purtătorul de cuvânt al vedetei, preluat de Reuters. „Liza Minnelli a luptat vitejeşte cu abuzul de substanţe în decursul anilor şi de fiecare dată când a avut nevoie de tratament, a recurs la el", a precizat Scott Gorenstein într-o declaraţie. „În prezent ea face progrese excelente la centru al cărui nume nu o să-l divulg", a adăugat el, declinând cererea de a oferi detalii suplimentare. Cunoscută în principal pentru rolul din musicalul „Cabaret" (1972), pentru care a primit un premiu Oscar, actriţa în vârstă de 69 de ani a apărut în ultimii ani în spectacole de televiziune şi în momente de musical. Fiica regizorului Vincente Minnelli şi a legendei hollywoodiene Judy Garland, Minnelli este una dintre puţinele vedete care au câştigat în decursul unei cariere premii Oscar, Emmy, Grammy şi Tony. **SURSA: AGERPRES**

innelli FOTO: EPA

Gaultier îmbracă statuia

BRUXELLES. Faimoasa statuie Manneken Pis de la Bruxelles va fi „îmbrăcată" de designerul francez Jean-Paul Gaultier pentru ediţia din acest an a Pride Festival al persoanelor gay, au anunţat autorităţile locale. Statuia, care măsoară 55,5 centimetri, este „îmbrăcată" adesea pentru evenimente speciale. Garderoba sa include un tricou galben pentru Turul Franţei şi o ţinută de culoare verde pentru festivalul dedicat Sfântului Patrick. Gaultier va dezvălui personal ţinuta lui Manneken Pis în 30 aprilie, în prima zi a festivalului care se va încheia pe 16 mai şi care va aniversa în acest an 20 de ani de la prima ediţie. „Gaultier, unul dintre cele mai mari nume din lumea modei şi activist pentru drepturile comunităţilor de lesbiene, gay, bisexuali şi transsexuali, a conceput şi creat un costum nou pentru Manneken Pis cu ocazia aniversării de anul acesta", au precizat autorităţile din domeniul turismului din Bruxelles. Designerul, a cărui activitate este percepută ca provocatoare şi în afara tabuurilor, a mai creat ţinute de mici dimensiuni, primul său model fiind ursuleţul Nana îmbrăcat ca un copil. **SURSA: AGERPRES**

Manneken Pis FOTO: FAN

Tigri crescuţi clandestin

BEIJING. Trei lideri politici locali din China au fost sancţionaţi pentru că au crescut ilegal o duzină de tigri siberieni, practică dezvăluită luna trecuta când una dintre feline a sărit în gol de pe o clădire înaltă din Pingdu, speriată de petardele aruncate de Anul Nou Lunar. Conform rezultatelor anchetei poliţiei, nefericita felină, în vârstă de şapte luni, se afla în partea de sus a turnului de birouri din apropierea parcării, unde era crescută de Yang Wenzheng, membru al adunării politice municipale (controlată de Partidul Comunist). Yang şi unul dintre colegii săi politici au obţinut doi tigri tineri de la un alt membru al adunării municipale, care avea nu mai puţin de opt feline în posesie. **SURSA: AGERPRES**

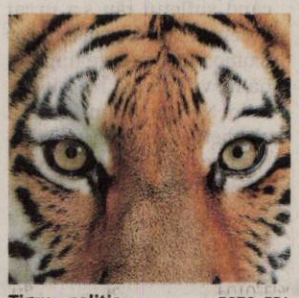

Tigru... politic FOTO: EPA

Adelina
Pasiunile ei sunt drumeţiile şi muzica. FOTO: PETRILA GHEORGHE

www.aradon.ro
Mai multe poze cu Adelina

20 de ore fără carburant

Avionul Solar Impulse 2 a decolat ieri din oraşul indian Varanasi, îndreptându-se spre Birmania.

NEW DELHI. Este al patrulea zbor din cadrul înconjurului lumii efectuat fără carburant, relatează AFP. Solar Impulse 2 a decolat ieri din oraşul Varanasi. Zborul până în Mandalay, al doilea oraş ca mărime din Birmania, va dura circa 20 de ore. Avionul aterizase miercuri la Varanasi, venind de la Ahmedabad (statul Gujarat). La comanda aparatului care va survola sudul lanţului himalayan se află pilotul elveţian Bertrand Piccard, după ce în etapa precedentă condusese compatriotul său Andre Borschberg. Etapa anterioară a misiunii Solar Impulse 2, de la Ahmedabad, a fost perturbată de întârzierea documentelor de călătorie. Bertrand Piccard a declarat că decolarea a fost amânată cu cinci zile din cauza autorizaţiilor care le lipseau pentru a putea decola din statul Gujarat. Un membru al conducerii aeroportului din Ahmedabad a afirmat în schimb că pilotul uitase să îşi ştampileze paşaportul atunci când a aterizat în India. Avionul Solar Impulse 2, care a început înconjurul lumii la 9 martie, în Abu Dhabi, urmează să parcurgă în total 35.000 de kilometri doar cu ajutorul energiei solare, survolând două oceane. Călătoria va dura cinci luni, dintre care 25 de zile de zbor efectiv, grupate în 12 etape, iar punctul terminus va fi tot în Abu Dhabi la sfârşitul lui iulie sau începutul lui august. **SURSA: AGERPRES**

Borschberg predă ştafeta lui Piccard FOTO: EPA

Date gratuit pe YouTube

LONDRA. Cineastul britanic Ken Loach a acceptat ca toate filmele sale să fie difuzate în mod gratuit pe site-ul YouTube.

Într-o epocă în care cei mai mulţi dintre cineaşti luptă împotriva pirateriei online, alţii aleg să facă din internet un aliat al lor, afirmă jurnaliştii de la grazia.fr. Cineastul britanic Ken Loach a ales să facă parte dintre artiştii care vor să anihileze acţiunile piraţilor cibernetici şi a decis să îşi difuzeze toate filmele, gratuit, pe internet.

Într-o carieră de o jumătate de secol, Ken Loach, în vârstă de 78 de ani, a povestit în filmele sale numeroase capitole din trecutul Marii Britanii din secolul al XX-lea, cu o preferinţă netă pentru acelea asupra cărora istoria a păstrat tăcerea. **SURSA: MEDIAFAX**

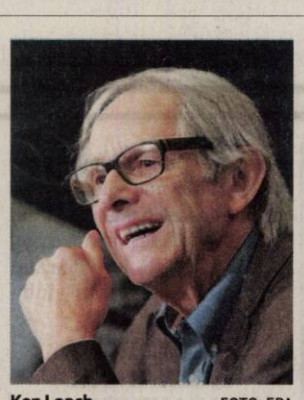

Ken Loach FOTO: EPA

Jackman şi-a anulat concertele

ANKARA. Actorul australian Hugh Jackman şi-a anulat trei spectacole programate la Istanbul după ce, marţi seara, a suferit o hemoragie a corzilor vocale. Celebru, printre altele, pentru rolurile din „X-Men" şi „Los Miserables", artistul avea contractate patru concerte în marele oraş de pe malul Bosforului, de marţi până vineri, dar nu a reuşit să-şi onoreze obligaţiile decât pentru primul show. După ce a cântat 26 de melodii selecţionate din îndelungata lui carieră pe Broadway, s-a descoperit că suferă de o hemoragie la coarda vocală stângă, a explicat pe pagina sa de internet Zorlu Center din Istanbul, organizatorul concertelor. **SURSA: AGERPRES**

FONDAT 1989, APARE LA ARAD, TEL. 0257/281.802, E-MAIL: REDACTIA.JURNALARADEAN@RUSSMEDIA.RO; PUBLICITATE.JURNALARADEAN@RUSSMEDIA.RO

Olena Samburska vrea un titlu naţional cu Univ Goldiş ICIM

PAGINA 10

JURNAL ARĂDEAN

o marcă russmedia

Nicolae Reiholz şi eclipsa de soare în direct

PAGINA 4

LUNI
23 MARTIE 2015
ANUL XXVII, NR. 7286
16 PAGINI - 1,50 LEI

13° Temperaturile se vor situa între 2 şi 13 grade. Vântul va sufla cu 12-20 km/h.

DIMINEAŢA AMIAZA SEARA

Sentinţe care „ard" gazele

Instanţele din Timişoara le-au dat câştig de cauză proprietarilor de terenuri.

ARAD. Locuitorii din perimetrul EX-6 Curtici primesc veşti bune de la locuitorii din perimetrul EX-10 Parţa. Cei din urmă au reuşit să câştige bătălii importante cu o companie petrolieră care vrea să efectueze măsurători geofizice pe teritoriul din judeţul Timiş. Situaţia celor două perimetre, atât cel din Arad, cât şi cel din Timiş, este una identică: societăţile au câştigat licitaţii organizate de Agenţia Naţională pentru Resurse Minerale (ANRM), licitaţii care se referă la acorduri de concesiune de explorare şi dezvoltare petrolieră. La Timiş este vorba despre ADX Energy Panonia SRL, iar la Arad titulara acordului este Panfora Oil&Gas.

Însă la vecinii de peste Mureş lucrurile s-au mişcat puţin mai repede. Totul a început în urmă cu mai bine de un an de zile, când compania petrolieră a demarat deja prospecţiunile petroliere. Însă unii dintre proprietarii de terenuri nu au vrut să le permită accesul pe pământurile lor. După ce a urmat paşii legali (promovare a proiectului, notificări trimise către proprietari), dar au fost respinşi de către localnici, cei de la ADX Energy au cerut instanţei o ordonanţă preşedinţială cu ajutorul căreia să intre pe terenurile oamenilor. /P.3

Cristian Drăgan FOTO: A.G.

„Să facem front comun pentru Arad"

ARAD. Cristian Drăgan, administratorul judeţului, explică starea drumurilor judeţene, dar şi care sunt soluţiile ce vor fi puse în practică pentru remedierea problemelor. /P.6

Intersecţia fără vizibilitate FOTO: JA

Intersecţia care te omoară

ARAD. Lucrările de pe centura care face legătura între cartierul Subcetate şi Aradul Nou nu s-au finalizat. Singurul rezultat notabil este un veritabil morman de pământ pus la colţ de stradă, morman care face ca vizibilitatea în zonă să fie aproape zero. /P.8

Marş pentru viaţă!

Marş împotriva avortului şi pentru favorizarea adopţiilor! S-a întâmplat sâmbătă în centrul oraşului. Câteva sute de oameni, inclusiv preoţi şi mame cu copii mici au hotărât să „vorbească" pentru cei nenăscuţi. Mesajul a fost unul puternic împotriva avortului. Marşul a început în piaţa Avram Iancu şi a continuat pe traseul Spitalul Matern (aici, preoţii au spus o rugăciune şi au depus o coroană de flori la intrarea în unitatea spitalicească), Catedrala Ortodoxă Sfânta Treime - unde a luat sfârşit. Astfel de marşuri au fost organizate, sâmbătă, în peste 20 de oraşe ale ţării. FOTO: VASILE OBŞITOŞ

Arădenii, aşteptaţi la IPJ FOTO: JA

Programul de Ziua Poliţiei

ARAD. Inspectoratul de Poliţie Judeţean Arad anunţă zilele şi orele la care arădenii pot vizita sediul oamenilor legii sau pot asista la demonstraţii cu câinii dresaţi ai poliţiştilor şi pot vedea echipamentele criminalistice. /P.3

Hlistei (la minge), decisiv FOTO: FAN

Trei puncte mari pentru UTA

ROVINARI. UTA a reuşit să câştige partida cu Pandurii II Tg. Jiu, golul lui Hlistei, din min. 51, fiind decisiv. Totuşi, arădenii au suferit în prima repriză, gazdele având trei ocazii mari de a deschide scorul. Meciul a fost urmărit şi de antrenorul lui Naţional Sebiş, Adrian Abrudean. /P.9

Şefia, dictată de la Bucureşti

Este aşteptat un ordin de ministru prin care să fie (re)pus pe funcţie un inspector şcolar judeţean.

ARAD. IS-a complicat situaţia la Inspectoratul Şcolar Judeţean Arad după ce nici unul dintre cei doi candidaţi nu a reuşit să câştige concursul: unul s-a retras, celălalt a fost picat la proba de interviu. Ca atare, imediat după finalizarea perioadei de contestaţii, adică după încheierea concursului, nu mai avem inspector şcolar judeţean.

Conform metodologiei, actualul şef al IŞJ, Claudius Mladin, a fost detaşat pe această funcţie până la organizarea unui concurs sau până la data de 31 august. Aşadar, conform legii, după finalizarea concursului (după afişarea rezultatelor după contestaţii) nu mai este valabilă detaşarea. Cel de al doilea candidat, Marius Göndör, nu a dorit să depună contestaţie pentru proba de interviu (proba scrisă a fost promovată), ceea ce înseamnă că situaţia va fi similară pentru judeţul Arad şi după contestaţii, adică după aproximativ două săptămâni (5 zile contestaţii, 7 zile soluţionarea lor).

În acest caz, ministerul trebuie să decidă cine va conduce, în continuare, învăţământul arădean. Îl va nominaliza printr-un ordin de ministru, din nou, pe Claudius Mladin sau va apare un candidat nou? /P.3

Remeţan, reales FOTO: JA

Remeţan, reales preşedinte PMP

ARAD. Fostul preşedinte interimar al PMP Arad, Florin Remeţan, a fost reales preşedinte, fără probleme, mai ales că nu a avut contracandidat. Conferinţa Judeţeană a Partidului Mişcarea Populară Arad s-a desfăşurat sâmbătă, în sala de şedinţe a Consiliului Judeţean. /P.6

Loto din 22 martie

6/49:	46, 36, 45, 7, 35, 13
NOROC	1689556
5/40:	8, 11, 26, 39, 35, 20
JOKER	10, 18, 34, 42, 32/17

Grâne

Franţa deţine poziţia de lider în materie de producţie a grâului la nivel de UE.

	Mii tone
România	7109,2
Bulgaria	4094,6
Cehia	4161,6
Danemarca	5940,4
Germania	25190,3
Franţa	38194,7
Ungaria	4419,2

Grafica: JA Sursa: INS

300 de poeţi pentru Arad

Nu dăm uşor cuvintele pe cafea. Altfel cum am putea explica că o ofertă atât de frumoasă ca cea valabilă sâmbătă în două cafenele din Arad (cafea contra versuri) nu a atras sute de arădeni. Totuşi, vreo 300 de poeţi tot au rămas prin oraş. Creioanele şi foile i-au aşteptat pe cei care pot gândi şi-n versuri să-şi scrie opera pentru a primi o cafea. Şi au venit. La Art Cafe s-au adunat per total în jur de 170 de poezii până la miez de noapte. Dar n-a fost coada la care visam, semn că vremea poeziei a trecut chiar şi pentru un oraş care în trecut era încărcat de versuri, iar acum visează la un destin cultural. FOTO: JA

9 771220 748010 15058

Remember: 23 martie

1813 S-a născut Cezar Bolliac, poet român (d. 1881)

1821 Revoluţia de la 1821

1842 A murit Stendhal (Henri Beyle), scriitor francez (n. 1783)

1847 S-a născut Alexandru D. Xenopol, istoric, filosof al istoriei şi al culturii, critic literar (d. 1920)

1881 S-a născut Roger Martin du Gard, scriitor francez (d. 1958)

1886 S-a născut George Gregorian, poet (d. 1962)

1897 S-a născut Max Arnold (Mendel Wechsler Arnold), pictor (d. 1946)

1908 S-a născut Joan Crawford, actriţă americană (d. 1977)

1910 S-a născut Akira Kurosawa, regizor japonez de film (d. 1998)

1912 S-a născut Geo Barton, actor (d. 1983)

1926 S-a născut Ştefan Gheorghiu, violonist

Hope Davis FOTO: FAN

1939 S-a născut Petru Arustei, poet şi pictor (d. 1984)

1946 A murit Alexandru Zirra, compozitor (n. 1883)

1949 S-a născut Mircea Vintilă, cantautor, cântăreţ folk

1957 S-a născut Şerban Alexandru, scriitor

1961 A murit Alexandru Busuioceanu, eseist, poet, traducător român (n. 1896)

1964 S-a născut actriţa **Hope Davis**

1966 S-a născut Camelia Ciobanu, pictoriţă

Telefoane utile

☎ INFORMAŢII TELEFONICE: 118.932; ☎ ROBOT: 1958; ☎ APEL UNIC DE URGENŢĂ (SALVARE, POLIŢIE; Pompieri): 112; ☎ PRIMĂRIA MUNICIPIULUI ARAD: Program de relaţii cu publicul (camera 5) luni-vineri între orele 8-20. Tel.: 0257/284.744; tel. centrală: 0257/281.850; ☎ S.C. E.ON GAZ ROMÂNIA - Sucursala Arad - Dispecerat şi intervenţie telefon:0357/403.321; ☎ DERANJAMENTE CURENT ELECTRIC: 0257/929; ☎ INFORMAŢII CFR: 0257/231.777; ☎ PROTECŢIA CONSUMATORULUI: B-dul Revoluţiei, nr. 50. Telefon: 0257/257.049; ☎ POLIŢIA LOCALĂ: 0257/939.

Sudoku

REGULI:
În fiecare bloc sunt câteva cifre între 1 şi 9, stabilite dinainte. Acestea trebuie completate cu cifrele lipsă, în aşa fel încât fiecare număr să figureze o singură dată. De asemenea, cifrele de la 1 la 9 trebuie să figureze o singură dată atât pe rândurile orizontale cât şi pe coloanele verticale ale celor nouă blocuri luate împreună.

ÎNCEPĂTORI

	8		1				4	2
	4				9			
		9		5		3		
					4		8	
6		7	8			2		
4				6				7
								3
2				7			5	
5								

AVANSAŢI

				1				
						3		9
4			2		3			7
		7		8			3	
2				4	7	5		1
9	1		5	6	4	2		
	2		9			1		
3		6						

Soluţiile jocurilor din numărul precedent:

ÎNCEPĂTORI

2	9	4	8	7	6	5	1	3
8	7	3	5	9	1	6	2	4
6	5	1	2	4	3	7	9	8
7	2	9	6	5	8	3	4	1
1	8	6	4	3	9	2	7	5
3	4	5	7	1	2	8	6	9
5	3	7	9	6	4	1	8	2
9	6	2	1	8	5	4	3	7
4	1	8	3	2	7	9	5	6

AVANSAŢI

6	1	7	8	4	3	9	2	5
3	8	2	1	9	5	7	4	6
5	4	9	7	2	6	3	1	8
9	5	1	6	7	2	8	3	4
7	6	3	4	5	8	2	9	1
8	2	4	9	3	1	5	6	7
4	7	8	2	1	9	6	5	3
1	9	5	3	6	7	4	8	2
2	3	6	5	8	4	1	7	9

UNDE MERGEM în Arad

Cinema

CINEMA CITY ATRIUM

- **50 de umbre ale lui Grey, orele 13:50, 18:10**
- **Aferim, orele 14:00, 16:10, 18:20, 20:30**
- **Ascensiunea lui Jupiter -3D, ora 20:40**
- **Băiatul din vecini, ora 17:10**
- **Cenuşăreasa, dublat, orele 13:50, 16:10, 18:30**
- **Cenuşăreasa, subtitrat, ora 20:50**
- **Chappie, orele 16:30, 19:00, 21:30**
- **De ce eu?, ora 19:10**
- **Efectul Lazarus, ora 21:50**
- **Focus, orele 15:40, 19:30, 21:40**
- **Insurgent -3D, orele 13:00, 15:20, 17:40, 20:00, 22:20**
- **Mielul Shaun, orele 13:10, 15:10**
- **Nuntaşi de închiriat, ora 22:20**
- **O zi în pantofii altcuiva -2D, orele 13:40, 15:50, 18:00, 20:10**
- **Pene galbene -3D, ora 13:40**
- **SpongeBob: Aventuri pe uscat -3D, orele 13:20, 15:20, 17:30**
- **The Gunman. Pe viaţă şi pe moarte, orele 14:40, 17:00, 19:20, 21:50**
- **Urmărit în noapte, orele 15:00, 17:30, 19:50, 22:10**

Teatre

TEATRUL CLASIC „IOAN SLAVICI"

- **„Agacska"** de Csukas Istvan - spectacol susţinut de Teatrul Naţional Pecs, Ungaria. Regia - Naszlady Eva (marţi, 24 martie, ora 11, în Sala Mare)
- **„Domnişoara Nastasia"** de G.M.Zamfirescu. Regia - Laurian Oniga; Decor - Luminiţa Penişoară; Costume - Oana Văran (joi, 26 martie, ora 19, în Sala Mare)

TEATRUL DE MARINETE

- **„Tovarăşul de drum"** - 3D. Regia: Radu Dinulescu; Scenografia şi imagini 3D: Armand Richelet Kleinberg; Distribuţia: Carmen Mărginean, Adina Doba, Cristian Bordaş (duminică, 29 martie, ora 11)

Concerte

- **Concert vocal simfonic.** Dirijor: Roberto Salvalaio - Italia; Dirijorul corului: Robert Daniel Rădoiaş; Medalion Carl Jenkins; Palladio - concerto grosso pentru orchestră de coarde p.a., Requiem p.a.(joi, 26 martie, ora 19, în sala Palatului Cultural)
- **Concert cameral.** Doi muzicieni rivali la Curtea din Viena: Antonio Salieri - Wolfgang Amadeus Mozart, Dirijor: Roberto Salvalaio - Italia (duminică, 29 martie, ora 19, în sala Ferdinand - Primăria Arad)

Sănătate

- **CABINET GINECOLOGIC:** Cabinet ginecologic Arad, B-dul Decebal 11 (lângă Hotel Aradul), chiuretaj medicamentos, eco 4 D, test PAP.TEL: 0770823850, 0723643581
- **Policlinica DR. TURCIN, oferă:** Cardiologie (EKG, Ecografie cardiacă, Doppler vascular, Holter EKG si TA, Test de efort), Oftalmologie **(NOU - chirurgie pol anterior; CV computerizat; optică medicală)**, ORL (videoendoscopie), pneumologie, gastroenterologie, neuropsihiatrie, medicină de familie, ecografii generale. **Telefon: 0257/285510, www.policlinica-turcin.ro.**
- Farmacia GLYKON - UTA, Bl U 6 (vis-a-vis de biserica în construcţie). DESCHIS ZILNIC: LUNI-VINERI 07.00 -21.00 SÂMBĂTĂ şi DUMINICĂ 08.00-18.00. **Telefon: 0257/241197.**

Întreruperi de curent

Marţi, 24 martie 2015. În Municipul Arad, h 8.30 - 18.30: Str. Constituţiei, Dogarilor, Spicului, Sigismund Borlea (p), Luminii, Câmpia Turzii, Coloniştilor, Retezat, Agricultorilor, Oltului, Jiului, Turdei, Livezilor, Albinelor, Olteniei, Argeşului, Timişului; Balastiera Micălaca. În judeţul Arad, h 8 - 16: Luncşoara, Băculeşti, Bălăneşti, Băneşti.

Pieţe şi târguri

Astăzi este zi de piaţă la Curtici, Nădlac, Bocsig, Gurahonţ, Moneasa, Pilu, Vladimirescu. **Tot astăzi se organizează târg săptămânal la** Gurahonţ şi Bârzava.

Mâine, marţi, este zi de piaţă la Sebiş, Almaş, Apateu, Semlac, Sântana, Şilindia, Vârfurile.

Horoscop

BERBECUL (III.21.-IV.20.)
Nu este o zi bună pentru semnarea documentelor oficiale. Se pare că ideile dumneavoastră nu sunt apreciate la adevărată lor valoare, dar acest lucru nu vă afectează optimismul.

TAURUL (IV.21.-V.20.)
Relaţiile cu anturajul sunt bine aspectate şi decurg fără probleme. Vă face plăcere să vă întâlniţi cu o veche cunoştinţă. Este o zi bună pentru a rezolva probleme mai vechi ale familiei.

GEMENII (V.21.-VI.21.)
La locul de muncă, s-ar putea să întâmpinaţi dificultăţi care vă indispun. Nu este cazul să vă îngrijoraţi. Totul se rezolva repede, cu ajutorul colegilor.

RACUL (VI.22.-VII.22.)
Treceţi printr-o perioadă favorabilă pe plan sentimental, dar şi al câştigurilor materiale. Astăzi aveţi succes în tot ce faceţi. Relaţiile cu partenerul de viaţă sunt foarte bune. Păstraţi-vă realismul!

LEUL (VII.23.-VIII.23.)
Vă bucuraţi de armonie în famile şi aveţi succes în toate activităţile legate de cămin. Capacitatea de comunicare este excelentă şi vă ajută să rezolvaţi mai uşor problemele.

FECIOARA (VIII.24.-IX.23.)
Sunteţi nevoit să vă schimbaţi programul de mai multe ori. În prima parte a zilei, aveţi de făcut mai multe drumuri scurte în interesul partenerului de viaţă. Astăzi puteţi rezova mai uşor problemele financiare.

BALANŢA (IX.24.-X.23.)
Vi se oferă noi perspective atât pe plan social, cât şi sentimental. La o petrecere cu prietenii, faceţi cunoştinţă cu o persoană care vă farmecă din prima clipă.

SCORPIONUL (X.24.-XI.22.)
Ar fi bine să amânaţi întâlnirile de afaceri planificate pentru astăzi. S-ar putea să aveţi dificultăţi de comunicare. Vă sfătuim să acordaţi mai multă atenţie familiei.

SĂGETĂTORUL (XI.23.-XII.21.)
Aveţi mari şanse de reuşită în toate activităţile legate de cămin şi de afaceri. Partenerii de afaceri sunt de acord cu schimbările pe care le propuneţi, dar ar fi bine să ţineţi cont şi de părerile lor.

CAPRICORNUL (XII.22.-I.20.)
Relaţiile parteneriale sunt foarte bune. Pe plan profesional, însă, starea de confuzie şi atmosfera tensionată vă predispun la greşeli. Evitaţi discuţiile în contradictoriu.

VĂRSĂTORUL (I.21.-II.20.)
Intenţionaţi să faceţi o vizită la rude. Vă sfătuim să o amânaţi, pentru că există riscul să nu decurgă aşa cum v-aţi dori. În partea a doua a zilei, vi se propune o colaborare.

PEŞTII (II.21.-III.20.)
Astăzi vă sfătuim să vă odihniţi, chiar dacă aveţi multe probleme de rezolvat. În prima parte a zilei sunteţi tentat să cheltuiţi o sumă mare de bani. Fiţi prudent!

Citire apometre

Luni, 23 martie2015. Blocuri Calea Aurel Vlaicu Z9-Z34, Z3-Z8, „B", „C", „P", X1-X42, „I", „U", „Y", blocuri Colonia Fraţii Neumann, Orăştie, Slănic, Haţeg, blocuri L. Rebreanu, Târgului, N. Oncu, Streiului, Baladei, Rodnei, blocuri Faleza Sud, Cocorilor, Pelinului, Vrabiei, Cucului, Muşeţel, I. Cosânzeana, A. Purice, H. Coandă, Biruinţei, Clujului cu soţ, Ghe. Doja cu soţ, Ghe. Doja fără soţ, Căpitan Ignat, Dorobanţilor, Hunedoarei, Sibiului, Barbu Lăutaru, Ghe. Barițiu, L. Szantay, P-ţa Catedralei, Meţianu, Românului, Ac. Teologică, E. Gojdu, Tribunul Buteanu, A. Gavra, S. Tekelia, P-ţa H. Domokoş, Florilor, Preparandiei, Dornei, M. Scaevola, Revoluţiei cu soţ, Revoluţiei fără soţ, I. C. Brătianu, P-ţa Luther, G. Coşbuc, S. Balint, A. Contruş.

Marţi, 24 martie 2015. Blocuri D. Bolintineanu, C. Davilla, T. Moşoiu, A. Russo, S. Drăgoi, I. Suciu, Praporgescu, Malul Mureşului, N. Grigorescu blocuri „I", „U", „Y" Calea Aurel Vlaicu, blocuri Colonia Fraţii Neumann, Orăştie, Slănic, Haţeg, blocuri Faleza Sud, Războieni, Răzvan, Boemiei, Vidra, I. Slavici, Porumbului, Orient, Cometei, Orion, Grădina Poştei, Satelit, Salcâmului, Privighetorii, T. Cipariu, Castor, Pelicanului, Şoimului, Diamant, Cristal, Turturicii, Porumbiţei, Cocorilor, Pelinului, Vrabiei, Cucului, Muşeţel, I. Cosânzeana, Aprodu Purice, H. Coandă, Biruinţei, Pădurii, Griviţei fără soţ, Griviţei cu soţ, Mărului, Zorilor, Clujului fără soţ, Ghe. Doja fără soţ, Căpitan Ignat, Dorobanţilor, Badea Cârţan, I. Cardoş, Trandafirilor, N. Alexici, Ghe. Barițiu, L. Szantay, Meţianu, Românului, P-ţa Catedralei, Academia Teologică, E. Gojdu, Tribunul Buteanu, A. Gavra, S. Tekelia, Preparandiei, Florilor, P-ţa H. Domokoş, Dornei, M. Scaevola, M. Eminescu, Transilvaniei, Ghe. Şincai, Sinaia, S. Balint, A. Cotruş, Mărăşeşti.

Vremea

Luni, 23 martie

www.aradon.ro

2° LA ORA 6 — temperaturile se vor situa între 1 şi 2 grade. Vântul va sufla cu 17 km/h dinspre E.

13° LA ORA 18 — temperaturile se vor situa între 12 şi 13 grade. Vântul va sufla cu 9 km/h dinspre E.

Ziua precedentă

Arad	1–15	Umiditate:	33%
Lipova	1–15	Presiune:	1015.92mb
Chişineu-Criş	1–15	Precipitaţii:	0 %
Săvârşin	0–14	Vânt:	11,27 km/h
Sebiş	0–14	Direcţie vânt:	SE

Azi

Temperaturile se vor situa între 2 şi 13 grade. Vântul va sufla cu 9-17 km/h, dinspre SE-E.

Soarele

Răsare: 06:35
Apune: 18:49

FAZELE LUNII

20.03 · 27.03 · 4.04 · 12.04

LUNI	MARŢI	MIERCURI	JOI
2° 13°	6° 16°	9° 18°	10° 19°
parţial însorit	nori şi soare	averse de ploaie	parţial însorit

Calendar

Biserica ortodoxă: Sf. Cuv. Mc. Nicon şi cei 199 ucenici ai lui (Post)
Biserica greco-catolică: Cuv. m. Nicon şi cei 199 învăţăcei
Biserica romano-catolică: Sf. Turiblu de Mongrovejo, ep.

Prognoză pentru trei zile

Temperaturile minime vor fi cuprinse între 6 şi 10 grade, iar cele maxime între 16 şi 19 grade.

Temp.minime: 6-10°C
Temp.maxime: 16-19°C.

JURNAL ARĂDEAN
B-dul Revoluţiei nr. 62, Arad
BRAT Auditat de BRAT
Reclamaţii difuzare: 0257/212.032

Director de vânzări: Mircea Ţişcă (8427)
Secretariat: 0257.281802 (centrala), fax - 0257.212.012
Şef departament difuzare: Carmen Csordas
Marea publicitate: 0257.280904
Mica publicitate: 0257.210775; B-dul Revoluţiei, nr. 81
Tiparul executat la: Tipografia Russmedia Kft. Debrecen

Redactor şef: Adriana Barbu (8416) Responsabil de număr: Gabriela Groza
Secretar general de redacţie: Gabriela Groza (8423); Departamente: Eveniment: Simona Butaru, Monica Ardelean (8405), Alin Gherasim (8417), Ioana Costaş (8414); Politic: Simion Todoca (8434); Economic: Andreea Pintea (8415); Cultură, Învăţământ: Vasile Filip (8421); Social: Diana Duţu (8413); Sport: Daniel Scridon (8424), Leo Sfâra (8422), Dan Lazăr (8406).
Tehnoredactare: Ghizela Şerban (8409), Munteanu Daniel (8411).
REDACŢIE: tel. 0257.281802 (centrala); fax 0257.212.012, 0257.228.592; e-mail:redactia.jurnalaradean@russmedia.ro, adevaruldearad@russmedia.ro, publicitate.jurnalaradean@russmedia.ro, publicitate.adevarul@russmedia.ro

Şefia ISJ Arad se va decide la Bucureşti

Este aşteptat un ordin de ministru prin care să fie (re)pus pe funcţie un inspector şcolar judeţean.

ARAD. Ceea ce e destul de greu de crezut, dacă ne gândim doar la momentul în care trebuia propus un nume pentru a ocupa postul de adjunct (după demiterea lui Mihai Spânu). Atât de mult a fost tărăgănată o nominalizare încât, în cele din urmă, pe post a fost numită Lucia Curta, direct de la ISJ Bihor. Nu a fost găsit nici un cadru didactic din Arad care să fie potrivit (politic şi profesional) pentru acest post şi s-a recurs la o nominalizare externă, poate pentru prima dată în istoria inspectoratului şcolar judeţean. Dar poate nu şi pentru ultima dată.

Vin adjuncţii

Şi lucrurile trebuie repede decise pentru că deja a fost anunţat concursul pentru posturile de adjuncţi şi apoi ar urma cele de directori. Ce surprize vor apărea în competiţia adjuncţilor, vor reuşi ei să câştige concursul, vor fi consideraţi potriviţi pentru această funcţie, sau se va recurge din nou la sintagma „retras"?! Şi vom trăi în continuare în plin Caragiale: „Din două una: daţi-mi voie: ori să se revizuiască, primesc! Dar să nu se schimbe nimica; ori să nu se revizuiască, primesc! dar atunci să se schimbe pe ici pe colo, şi anume în punctele esenţiale".

JA-M.A.

Sentinţe care „ard" gazele

Instanţele din Timişoara le-au dat câştig de cauză proprietarilor de terenuri care nu au acceptat măsurători ale companiilor petroliere.

Instanţele au interzis companiilor petroliere să intre pe terenuri FOTO: JA

ARAD. Judecătoria Timişoara a fost prima instanţă care a judecat cererea companiei petroliere, însă răspunsul judecătorilor a fost următorul: „Instanţa reţine că nu se poate apela la instituţia ordonanţei preşedinţiale ori de câte ori există un litigiu între două părţi privind dreptul de proprietate şi există riscul ca dreptul unei persoane să fie încălcat. Nu este suficientă invocarea producerii unei pagube viitoare pentru a trage concluzia existenţei unei urgenţe, cu eludarea dispoziţiilor de drept comun şi recurgerea la procedura ordonanţei". Viitoarele pagube despre care se vorbeşte în sentinţă se referă la faptul că, dacă nu va aduna datele geofizice, ADX Energy Panonia SRL va trebui să plătească despăgubiri statului român. Nemulţumiţi de sentinţă, cei de la compania petrolieră au înaintat recurs, în să Tribunalul Timiş nu le-a dat dreptate. Mai mult, i-au pus să plătească şi cheltuielile de judecată.

La fel şi la Arad?

Situaţia din Timiş s-ar putea repeta şi în judeţul nostru. Reprezentanţii Panfora Oil&Gas au urmat paşii legali pentru a-i îndupleca pe proprietarii de terenuri să le permită accesul. Deocamdată, tentativele au fost un eşec. Iar următorul pas este deschiderea de procese pentru stabilirea rentei. Totuşi, oamenii din perimetrul EX-6 Curtici spun că nu se vor lăsa înduplecaţi şi nu îi vor lăsa pe cei de la compania petrolieră să intre pe terenurile lor. Iar dacă Panfora va solicita în instanţă ordonanţă preşedinţială, s-ar putea să se lovească de refuzul magistraţilor.

Veşti bune

Procesele pierdute de compania petrolieră în judeţul Timiş au făcut valuri şi în judeţul nostru. Ecologiştii, cei care au organizat proteste împotriva exploatării gazelor de şist şi care, ulterior, s-au aliat şi au format Asociaţia Salvăm Câmpia de Vest, privesc cu ochi buni veştile venite de pe Bega. „Ne bucură faptul că în Timiş s-au câştigat procese şi firmele private care doresc să exploreze pe terenurile oamenilor au fost împiedicate de Judecătoria Timişoara şi de Tribunalul Timiş. În judeţul Arad, în perimetrul EX-6 Curtici, am câştigat câteva procese, dar am şi pierdut altele. Încet, încet, pas cu pas, câştigăm procese şi, cu siguranţă, vom câştiga într-un final bătălia! Suntem alături de oameni, dar cerem ca şi oamenii să fie alături de noi", a spus Andrei Moţ, preşedintele Asociaţiei Salvăm Câmpia de Vest.

JA-A.G.

Nu au comentat

Interpelaţi pe marginea precedentului creat de instanţele din Timiş, reprezentanţii Panfora Oil&Gas nu au dorit să comenteze pe marginea proceselor din judeţul vecin şi au spus că nu îşi pot da cu părerea referitor la acţiunile altor companii, ci doar la acţiunile lor. Totuşi, Panfora reiterează faptul că în perimetrul EX-6 Curtici nu se caută gaze de şist, ci doar petrol şi gaze naturale convenţionale.

Îngrijim Pământul timp de o săptămână

ARAD. A cincea ediţie a „Săptămânii Pământului la Arad" va demara astăzi şi, timp ce cinci zile, arădenii sunt chemaţi să aibă grijă de planeta pe care trăim. În perioada 23-28 martie vor avea loc acţiuni de ecologizare, conferinţe şi diferite campanii. Printre acţiunile ce vor avea loc spicuim faptul că, timp de trei zile, marţi, miercuri şi joi, la Colegiul Naţional „Elena Ghiba Birta" vor avea loc conferinţe referitoare la risipa apei. Apoi, zi de zi, vor fi organizate acţiuni de ecologizare pe malul Mureşului, pe strada Voinicilor, dar şi pe drumurile spre Şofronea şi spre Nădlac. „Apogeul săptămânii se va atinge sâmbătă seara, când arădenii sunt aşteptaţi în faţa Primăriei pentru a celebra «Ora Pământului» pe întuneric, întrucât iluminatul public în Centru şi cel arhitectural al clădirilor emblematice vor fi întrerupte pe parcursul acestei ore", anunţă organizatorii.

JA-A.G.

UVVG a sărbătorit Ziua Facultăţii de Ştiinţe ale Educaţiei, Psihologie şi Educaţie Fizică şi Sport

H (873126)

Facultatea de Ştiinţe ale Educaţiei, Psihologie şi Educaţie Fizică şi Sport din cadrul Universităţii de Vest „Vasile Goldiş" s-a aflat vineri, 20.03.2015, în sărbătoare academică prilejuită de cea de-a III-a ediţie a Zilei Facultăţii.

La eveniment au participat prof. univ. dr. Coralia Adina Cotoraci, rectorul Universităţii de Vest „Vasile Goldiş", prof. univ. dr. Aurel Ardelean, preşedintele UVVG, Tiberiu Iuhas, preşedintele Autoguvernării Româneşti din Bekescsaba, prof. Georgia Manuela Traciuc, vicepreşedintă a aceleaşi organizaţii, prof. univ. dr. Teodor Pătrăuţă, decanul Facultăţii de Ştiinţe ale Educaţiei, Psihologie şi Educaţie Fizică şi Sport, foşti decani şi prodecani, reprezentanţi ai ISJ, directori de colegii şi instituţii, cadre didactice, elevi, studenţi, masteranzi şi absolvenţi ai Facultăţii – ALUMNI, precum şi echipa feminină de baschet a Universităţii de Vest „Vasile Goldiş" - ICIM, care a câştigat, zilele trecute, pentru a treia oară, cupa Ligii Europei Centrale.

În cadrul manifestărilor, au fost acordate Diplome de excelenţă conducerii UVVG şi invitaţilor, după care s-a desfăşurat Sesiunea internaţională de comunicări ştiinţifice: „Unitate şi diversitate în educaţie".

Lucrările au continuat cu workshop-uri, lansări de carte şi competiţii sportive la volei, handbal şi tenis, urmate de întreceri de atletism pe Stadionul „Gloria" al UVVG.

Prof. univ. dr. Coralia Adina Cotoraci, rectorul Universităţii de Vest „Vasile Goldiş", a subliniat că, Facultatea de Ştiinţe ale Educaţiei, Psihologie şi Educaţie Fizică şi Sport are, în cursul anului trecut, rezultate excepţionale. „Acest fapt demonstrează că Facultatea are o poziţie bine consolidată în constelaţia Universităţii, iar pe această cale le dorim ani mulţi cu sănătate. Suntem o Universitate care încearcă să îmbine tradiţia cu inovaţia. Am ajuns la vârsta de 25 de ani, cu istoricul pe care ni-l asumăm şi cu ceea ce ne dorim să facem pe mai departe. În anul care a trecut am avut foarte mule evaluări naţionale şi internaţionale. Acest trend a fost întâmpinat cu toată deschiderea de către colegii mei din conducerea Universităţii şi de Consiliul de Administraţie pentru că ne dorim să înscriem Universitatea de Vest „Vasile Goldiş" în rândurile Universităţilor europene".

Prof. univ. dr. Aurel Ardelean, preşedintele Universităţii de Vest „Vasile Goldiş", a declarat că „Ziua Facultăţii de Ştiinţe ale Educaţiei, Psihologie şi Educaţie Fizică şi Sport este o sărbătoare deosebită, a bilanţului activităţii cadrelor didactice şi studenţilor facultăţii. Am asistat şi la o sesiune de referate ştiinţifice, deci s-a îmbinat activitatea de cercetare ştiinţifică cu cele specifice facultăţii. Educaţia în contextul actual european are o semnificaţie deosebită pentru desfăşurarea tuturor activităţilor curriculare într-o universitate, întrucât reuşeşte să conexeze, la această idee, deopotrivă studenţii şi cadrele didactice".

„Ziua Facultăţii este o iniţiativă propusă şi realizată cu sprijinul doamnei rector, prof. univ. dr. Coralia Adina Cotoraci, care pe noi ne onorează, în mod deosebit. Cu acest prilej, am organizat o serie întreagă de manifestări, atât ştiinţifice, cât şi sportive, care s-au desfăşurat cu o participare mare din partea studenţilor şi cadrelor dicatice ale facultăţii noastre, dar şi a elevilor şi profesorilor din liceele şi colegiile arădene", a precizat prof. univ. dr. Teodor Pătrăuţă, decanul Facultăţii de Ştiinţe ale Educaţiei, Psihologie şi Educaţie Fizică şi Sport.

Daniel Albu

Programul de Ziua Poliţiei Române

ARAD. Ziua Poliţiei Române, prilej de sărbătoare la IPJ Arad. Instituţia îşi deschide porţile, marţi 24 martie, tuturor celor sunt curioşi să vadă „live" câteva dintre secretele muncii de poliţie şi dotările logistice cu ajutorul cărora oamenii legii îşi desfăşoară activitatea. Miercuri, 25 martie, de la ora 10.00, pe platoul din Piaţa Avram Iancu, poliţiştii vor prezenta arădenilor autolaboratorul criminalistic mobil, destinat cercetării la faţa locului - cu tehnica foto-video digitală - trusele specializate şi echipamentele criminalistice necesare descoperirii tuturor tipurilor de categorii de urme existente în câmpul infracţional. „Poliţiştii vor explica celor interesaţi modul în care laboratorul mobil le permite descoperirea şi ridicarea amprentelor sau altor tipuri de urme şi realizarea de portrete robot. Vor mai fi expuse autoturismele din dotarea IPJ Arad , VW, Dacia Logan, motociclete, autospeciala folosită de către Serviciul de Acţiuni Speciale şi evident vor fi prezenţi şi «mascaţii» cum sunt ei cunoscuţi", au declarat reprezentanţii IPJ Arad.

Câinii de serviciu, partenerii de nădejde ai poliţiştilor vor avea şi ei un moment special, fiind organizată o demonstraţie specială susţinută cu câinii campioni ai Şcolii de dresaj a lui Adrian Nicolăiţă.

JA-I.C.

Demonstraţie specială FOTO: FAN

Aveţi probleme de auz?
Programaţi-vă azi
pentru o testare gratuită a auzului!

(896320)

Compania Romsound, specializată in protezare auditivă, vă oferă următoarele SERVICII GRATUITE la cabinetul din Arad, Str Constantin Brâncuşi nr 42 A (în incinta Policlinicii Vlaicu):

- TESTARI AUDIOLOGICE
- PROBE CU CELE MAI NOI PROTEZE AUDITIVE
- CONSILIERE PENTRU PROBLEME DE AUZ

Pentru programări vă rugăm să sunaţi la
☎ 0755-016-640
0257- 212-772

Durere?Hemoroizi?
Tratament modern fără operatie!
Medici cu experienţă în metodele moderne nechirurgicale,
posibilitate plata în rate.
10% reducere la tratament pentru pensonari

Varice?Ulcer Varicos?
Tratament modern şi eficient!
Fără intervenţie chirurgicală!

Artroză? Osteoporoză?
Tratamentul prin Rezonanţă Magnetica
Inovaţia anului 2014 în Germania
MEDTEC
Recomandat în:
• osteoporoză, artroză, dureri de spate cronice, afecţiuni ale meniscului, vătămări dupa accidente, etc.

Alte Specialităţi:
• Dermato - Venerologie • Gastroenterologie •
• Chirurgie Generală • Urologie • Medicină Internă •

Arad: LaurusMedical clinics MBST
0257 213 888 www.laurusmedical.ro
Bucureşti Cluj Galaţi Piteşti Ploieşti Bacău Suceava Brăila Focşani

(873126)

Eclipsa de soare în direct

Zeci de arădeni au fost la Zădăreni pentru a admira eclipsa prin telescopul construit de un arădean.

Eclipsa, un fenomen care nu putea fi ratat FOTO: V. OBŞITOŞ

ARAD. Cer senin şi soare. Ce altceva şi-ar mai fi putut dori cei care au vrut să vadă eclipsa de soare? Poate doar un telescop bun cu care să urmărească fenomenul de pe cerul Aradului. Şi l-au găsit în curtea lui Nicolae Reiholz, un pasionat de astronomie din Zădăreni. Zeci de oameni s-au perindat prin curtea arădeanului pentru a admira neobişnuitul fenomen astronomic.

Povestea unei pasiuni

Nicolae Reinholz, despre care am mai scris în cotidianul nostru Jurnal arădean şi pe site-ul www.aradon.ro, a construit unul din cele mai performante telescoape din ţară. „Multă vreme era al doilea din ţară, dar cu siguranţă acum sunt altele mai performante, sau cel puţin aşa sper eu" - a precizat Reinholz.

De fiecare dată când cerul ne oferă un spectacol mai special, în curtea casei lui se adună oameni dornici să admire fenomenele cereşti. „Mă bucur de fiecare dată când văd că mai sunt oameni care doresc să cunoască mai mult despre astronomie, care vor să vadă fenomenele astrale" - a declarat Nicolae Reinholz. Şi ziua eclipsei a fost un prilej nemaipomenit pentru a admira cerul prin telescopul din Zădăreni. **JA-M.A.**

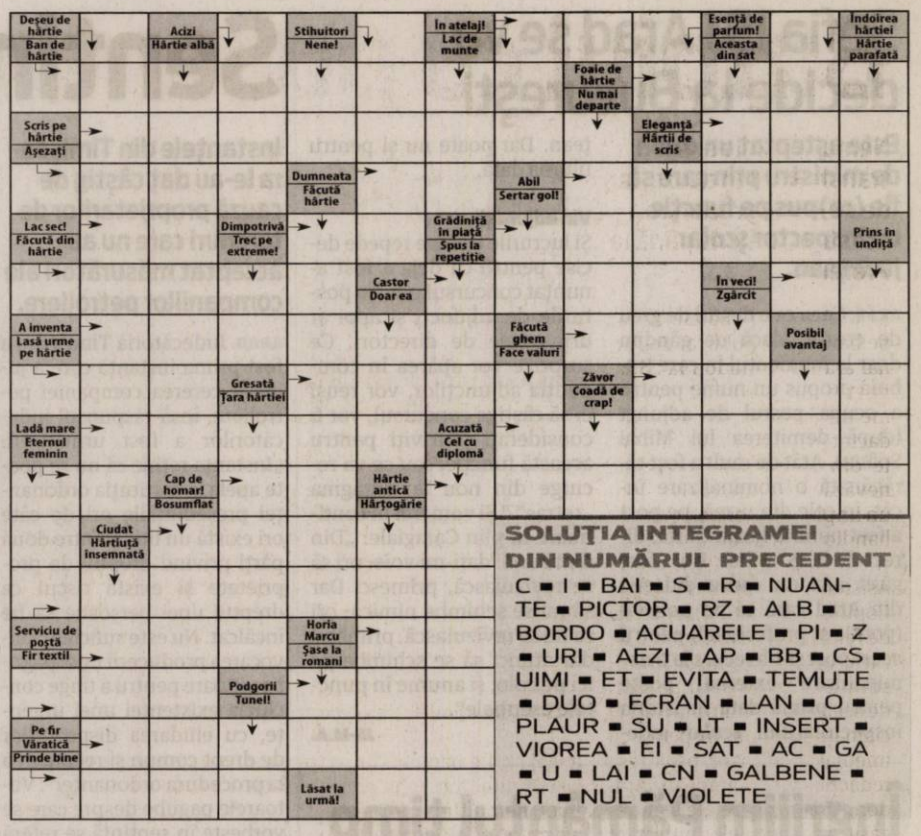

SOLUŢIA INTEGRAMEI DIN NUMĂRUL PRECEDENT

C ▪ I ▪ BAI ▪ S ▪ R ▪ NUANTE ▪ PICTOR ▪ RZ ▪ ALB ▪ BORDO ▪ ACUARELE ▪ PI ▪ Z ▪ URI ▪ AEZI ▪ AP ▪ BB ▪ CS ▪ UIMI ▪ ET ▪ EVITA ▪ TEMUTE ▪ DUO ▪ ECRAN ▪ LAN ▪ O ▪ PLAUR ▪ SU ▪ LT ▪ INSERT ▪ VIOREA ▪ EI ▪ SAT ▪ AC ▪ GA ▪ U ▪ LAI ▪ CN ▪ GALBENE ▪ RT ▪ NUL ▪ VIOLETE

Ciprian Luca va intra în cursa pentru Primărie

Ciprian Luca FOTO: JA

ARAD. Ceea ce părea un simplu zvon, se confirmă: fostul deputat Ciprian Luca va intra în cursa pentru Primăria Aradului. Surse din interiorul Partidului România Unită confirmă că fostul deputat a acceptat să candideze ca independent, cu susţinere din partea unor organizaţii apolitice, dar şi a unor partide care sunt de acord că un candidat al unui partid mai mic nu are şanse. Nu putem divulga identitatea partidelor cu care am discutat, dar putem să spunem că acestea au apreciat că este o soluţie bună, având în vedere experienţa pe care Ciprian Luca o are în administraţie, dar şi practicarea unui mod de a face politică fără a face rabat de la morala creştină", au declarat sursele noastre. Contactat telefonic, Ciprian Luca a confirmat intenţia de a candida, precizând că „nu aveam intenţia de a candida, însă mai multe organizaţii mi-au solicitat să intru în cursă, ca reprezentant al cetăţenilor fără patimi politice, care doresc estomparea influenţei politicului asupra actului administrativ". **JA-S.T.**

Reţeta zilei

Chec cu mere şi alune

INGREDIENTE. 140 g de unt, tăiat cubuleţe, plus extra pentru uns, 250 g de făină amestecată cu ½ lingură praf de copt, 2 linguriţe de condimente pentru prăjituri (sau pentru ştrudel cu mere), 140 g de zahăr muscovado, 100 g de stafide, 3 ouă mari, 2 mere, fără coajă şi cotor, tocate, 5 linguri de lapte. **Pentru topping:** 1 lingură de făină, 25 g de unt, 25 g de zahăr muscovado, 1 lingură alune de pădure tocate.

MOD DE PREPARARE. Se încinge cuptorul la 160° C/gaz 3. Se unge cu unt şi se tapetează cu hârtie de copt o formă de chec. Se mixează într-un robot de bucătărie făina, condimentele pentru prăjituri şi untul. Se formează un aluat sfărâmicios, apoi se adaugă zahărul. Se răstoarnă totul într-un bol şi se adaugă stafidele, ouăle, merele şi laptele. Se amestecă bine, apoi se toarnă în forma de chec şi se nivelează cu o lingură.

Pentru topping, se amestecă făina, untul şi zahărul, folosind degetele, până se obţin firimituri mari, apoi se adaugă alunele de pădure. Se presară peste aluatul din formă şi se dă totul la cuptor 50-55 de minute, până când checul devine ferm, iar scobitoarea iese curată din aluat. Se lasă la răcit 15 minute în formă, apoi se răceşte în continuare pe grătarul pentru prăjituri.

Poftă bună!

Programe TV Luni, 23 martie

TVR 1

07.00 Telejurnal matinal
08.00 Telejurnal matinal
09.00 Starea naţiei. (R)
09.55 Foc încrucişat. (R)
10.50 Teleshopping
11.30 Capri
12.25 Vorbeşte corect! Prezintă Ruxandra
12.30 Impact global. (R) Emisiune de politică externă
13.00 Germana... la 1
14.00 Telejurnal
14.55 Clubul celor care muncesc în România. Visa 3
15.00 Teleshopping
15.30 Maghiara de pe unu. Prezintă Magdolna Grosu
16.55 Opinii fiscale
17.10 Hai – Hui. Prezintă Marina Almăşan
18.30 Clubul celor care muncesc în România. Visa 3
18.40 Capri. (Italia, 2010) Sezonul 3 Episodul 12
19.35 Vorbeşte corect! (R)
19.45 Sport
19.59 Telejurnal
20.55 Clubul celor care muncesc în România. Visa 3
21.00 Vorbeşte liber!
22.00 Biziday. Prezintă Moise Guran
22.50 Starea naţiei. Emisiune de Dragoş Pătraru
23.50 Magazin UEFA Champions League 2014-2015
00.25 O femeie, un pistol şi un local chinezesc. - China, 2009
02.00 Vorbeşte corect! (R)
02.05 Sport. (R)
02.20 Telejurnal
03.10 Un doctor pentru dumneavoastră
04.10 Zestrea românilor. (R)
04.35 Vorbeşte liber ! (R)
05.25 Profesioniştii... cu Eugenia Vodă. (R) din 21 martie. Emisiune de Eugenia Vodă
06.25 Teleshopping
06.55 Imnul României

PRO TV

07:00 Ştirile PROTV.
10:30 La Maruta. (r)
12:00 Ferma vedetelor. (r)
13:00 Stirile PROTV
14:00 Ferma vedetelor. (r) La Ferma Vedetelor 12 vedete vor convietui în condiţiile de trai de acum 100 de ani: fără electricitate, telefoane mobile, mâncare sau internet. Timp de 3 luni Ştefan Stan, Vica Blochina, Augustin Viziru, Oana Radu, Dima Trofim, Tudorel Filimon, Dan Helciug, Mioara Velicu, Doiniţa Oancea, Corina Drăgulescu, Cristina Cioran si Ionut Iftimoaie se vor intoarce la tradiţii şi la condiţiile de viata lipsite de confortul lumii moderne vor aduce cu sine noi provocări.
15:00 Trandafirul negru. (r)
16:00 Puterea destinului. (r)
17:00 Ştirile PROTV
17:30 La Maruta
19:00 Ştirile PROTV. Sport.Vremea
20:30 Ferma vedetelor
22:30 Stirile PROTV
23:05 CSI: New York. Ep.5, an 9. Producţie: SUA/Canada, 2004. Creatori: Ann Donahue, Carol Mendelsohn, Anthony E. Zuiker. Cu: Gary Sinise, Melina Kanakaredes, Hill Harper, Eddie Cahill
00:00 Las Fierbinti. (r)
01:00 Ferma vedetelor. (r)
02:30 Supernatural: Aventuri in lumea intunericului. Ep. 9, sezon 7. Productie: SUA, 2005. Cu: Jared Padalecki, Jensen Ackles, Jeffrey Dean Morgan, Jim Beaver, Samantha Ferris. Regia: Kim Manners, Robert Singer. Gen: actiune
03:30 Stirile PROTV (r)
04:30 (15) Film serial: CSI: New York. (r)
05:30 La Maruta. (r)

ANTENA 1

06.00 Observator
08.00 Neatza
10.50 In gura presei cu Mircea Badea
11.40 Teleshopping
12.00 Mireasă pentru fiul meu
13.00 Observator
14.00 Mireasă pentru fiul meu
16.00 Observator
17.00 Acces direct cu Simona Gherghe. „Acces Direct" este o emisiune axată pe actualitatea de zi cu zi, în care „vedetele" sunt oamenii obişnuiţi, cu problemele, bucuriile, grijile şi întâmplările lor ieşite din comun. Reporterii speciali aduc în atenţia telespectatorilor precum şi a publicului din platou cazuri impresionante de viaţă, subiecte sociale dar şi ştiri mondene din actualitatea fierbinte a vedetelor şi personalităţilor autohtone.
19.00 Observator
20.00 Observator special cu Octavia Geamanu
20.30 Hell's Kitchen – Iadul bucatarilor. (sezon nou)
23.00 Divertisment: Un Show Păcătos cu Dan Capatos. (live)
01.00 Nu te pune cu tata! An de producţie: SUA 2005. Genul: actiune/comedie. Cu: Anthony Wong Yue Siu Bo, un fost agent special, a decis sa lase trecutul in urma si sa-si ascunda identitatea pentru a-si putea creste cei doi copii departe de orice pericol. Yue Siu Bo a incercat sa le impartaseasca lui Nicky si Natalie toate secretele artelor martiale, fara a banui ca va veni ziua in care sa aiba nevoie de sprijinul copiilor sai.
03.30 Observator special. (r)
04.00 Acces direct. (r)

HBO

06:00 Uimitorul Om-Păianjen 2. Acţiune, SUA, 2014. Cu: Andrew Garfield, Emma Stone
08:20 Salutare, doamnelor! Comedie, SUA, 2014. Cu: Stephen Merchant, Christine Woods
09:45 Noe. Dramă, SUA, 2014. Cu: Russell Crowe, Jennifer Connelly
12:05 Frumoasa şi bestia. Aventuri, Franţa, 2014. Cu: Vincent Cassel
14:00 Molly Maxwell. Dramă, Canada, 2013. Cu: Lola Tash
15:30 Vântul prin sălcii. Comedie, Marea Britanie, 1996. Cu: Steve Coogan, Eric Idle, Terry Jones
17:00 Pe platourile de filmare
17:30 Viaţa de 5 stele. Comedie, SUA, 2011. Cu: Marc Singer, Vail Bloom, Adrian R'Mante
19:00 Philomena. Dramă, Marea Britanie, 2013. Cu: Judi Dench, Steve Coogan
20:40 Jack Ryan: Agentul din umbră. Acţiune, SUA, 2014. Cu: Chris Pine, Kevin Costner, Keira Knightley, Kenneth Branagh, Lenn Kudrjawizki
22:30 Fetele. - IV, Ep. 10. Comedie, SUA, 2015.
23:00 Băieţi frumoşi. - II, Ep. 10. Dramă, SUA, 2015.
23:30 Angelique. Aventuri, Franţa, 2013. Cu: Nora Arnezeder
01:25 Scurt/4: Istorii de inimă neagră. Dramă, România, 2014. Cu: Florin Penişoară, Olimpia Melinte, Ioan Ardelean
02:50 Ultima comandă. Comedie, SUA, 2012. Cu: Travis Van Winkle, Ryan Hansen, Tara Reid
04:15 Jack Ryan: Agentul din umbră. Acţiune, SUA, 2014. Cu: Chris Pine, Kevin Costner

TVR 2

0.10 Dimineaţa târziu 12.10 Pentru că se iubesc 13.50 Cartea cea de toate zilele 14.00 Pescar hoinar 15.00 Telejurnal 15.50 Cartea cea de toate zilele 16.00 Ieri Azi Mâine 16.50 5 minute de istorie 17.00 Aventurile tânărului Hercule 17.50 Cartea cea de toate zilele 18.00 Telejurnal 19.00 Replay 20.10 Cei ce nu uită 21.50 Cartea cea de toate zilele 22.00 Ora de ştiri 22.55 MomentArt 23.10 Ultima ispită .a lui Iisus 02.00 Concerte Concursul Enescu 2014 02.45 5 minute de istorie 02.50 Cartea cea de toate zilele 03.00 Pescar hoinar

AXN

08.10 Jordan 09.10 Numb3rs 10.10 NCIS: Anchetă militară 11.10 Jordan 12.10 Jordan 13.10 NCIS: Los Angeles 14.10 Numb3rs Politist, SUA, 2007 15.10 NCIS: Anchetă militară 16.10 Jordan 17.10 Jordan 18.10 NCIS: Los Angeles Politist, SUA, 2012 19.10 NCIS: Anchetă militară 20.10 Numb3rs 21.05 Sherlock Holmes şi Dr. Watson Politist, SUA, 2014 22.00 Cum să scapi nepedepsit 23.00 Memorie perfectă 23.55 Hannibal 00.55 Jordan 01.55 Cum să scapi nepedepsit 02.40 NCIS: Los Angeles 03.25 Cougar Town

ANTENA 3

6.00 Ştirile dimineţii cu Nadina Câmpean 10.00 Previziunile zilei cu Sabina Iosub 11.00 Se întâmplă în România cu Maria Coman 12.00 Ştiri 13.00 Se întâmplă în România 14.00 Ştiri 15.00 Esenţial cu Alina Petrescu 16.00 Esenţial cu Alina Petrescu 17.00 - 100 de minute cu Alessandra Stoicescu 18.00 - 100 de minute cu Alessandra Stoicescu 18.45 La ordinea zilei cu Dana Grecu şi Radu Tudor 20.30 Subiectiv cu Răzvan Dumitrescu 21.30 Sinteza zilei 23.15 In gura presei cu Mircea Badea 0.00 Ştiri

PRIMA TV

07.30 Sport, dietă şi o vedetă 08.00 Mondenii 08.30 Constantin 09.30 Teleshopping 10.00 Click! 11.00 Teleshopping 11.30 Mere roşii 13.30 Teleshopping 14.00 Casa 14.30 Teleshopping 15.00 Farse de tot râsul 15.30 Cireaşa de pe tort 16.30 Focus 17.00 Mondenii 17.30 Râzi şi câştigi 18.00 Focus 19.30 Adevăruri ascunse 20.30 Revendicarea 21.30 Dosarele DNA 22.30 Trăsniţii 23.00 Focus din inima României 23.30 Click!00.00 Ştirile Ţapinarii 00.05 Revendicarea 01.00 Dosarele DNA 02.00 Trăsniţii 02.30 Cireaşa de pe tort 03.30 Iubiri Secrete

CINEMAX

07:00 Duminica neagră 09.20 Un cap pentru publicitate 10.55 Pe locuri, fiţi gata, calmaţi-vă! 12.35 Un copil frumos ca mine 14.15 Steaua întunecată D 15.40 Invincibilul Dramă, Marea Britanie, 2001 17.50 Un cap pentru publicitate Comedie, Marea Britanie, 1989 19.25 Zile în paradis Dramă, SUA, 1978 21.00 Citind pe buze Thriller, Franţa, 2001 22.55 Uşa din podea Dramă, SUA, 2004 00.45 Cappadocia–III, Ep. 3 01.45 Gili Six Acts Dramă, Israel, 2012 03.25 Hoţul discret Thriller, SUA, 2012 05.05 Bona mecanizată

DIVA

06.00 Numai tată să nu fii 07.00 Cu sânge rece 08.00 Hărţuită la 17 ani 10.00 Anatomia lui Grey 11.00 Pompierii din Chicago 12.00 Neveste disperate 13.00 Cu sânge rece 14.00 Trădată – Thriller, USA 2014 16.00 Hawaii 5.0 17.00 Anatomia lui Grey 18.00 Pompierii din Chicago 19.00 Neveste disperate 20.00 Hawaii 5.0 21.00 Jurnalele vampirilor 23.00 Soţia perfectă 00.00 Hărţuitorii 01.00 Hawaii 5.0 02.00 Neveste disperate 02.45 Anatomia lui Grey 03.30 Numai tată să nu fii!

ACASĂ

06:00 Dragoste de viata 07.00 Dezvaluiri din lumea telenovelelor 08.00 Las Bravo 09.00 Teleshopping 09.15 Regina inimilor 11.15 Teleshopping 11.30- Ingeri pazitori 13.30 Teleshopping 14.00 Inger salbatic (AP) 16.00 Tanar si nelinistit 17.00 Las Bravo (AP) 18.00 Trandafirul negru 19.00 Puterea destinului 20.00 Ingeri pazitori 22.00 (AP) Dragoste de viata (AP) 23.00 Terra nostra (AP) 00.00 Iubire ca in filme 01.00 Doamne de poveste 02.00 Acasa in bucatarie 03.00 Iubire ca in filme (r) (AP) 04.00 Doamne de poveste 05.00 Terra nostra (AP)

PRO CINEMA

07:00 La Maruta 08.30 MAD: Eroi de tot râsul 09.30 La bloc 11.00 La bloc 12.30 Vieti furate 14.30 Pamantencele cedeaza usor 16.30 Soricelul se pune cu elefantul 18.30 Zile fericite Cu: Charles Boyer, Louis Jourdan, marsha Hunt Gen: comedie 20.30 Furie dezlănţuită 2 Regia: Guy Norris Cu: Cynthia Rothrock, Richard Norton, Patrick Muldoon Gen: acţiune 22.30 Joc în doi Regie: Mark Brown Productie: SUA, 2001 Cu: Vivica A. Fox, Morris Chestnut 00.30 Furie dezlantuita 2 02.15 Lumea PROCINEMA 02.45 Cine A.M.

EUFORIA

06.00 Proaspat si rapid cu Emeril 09.15 Orasul promisiunilor (serial, SUA, 2005) 10.15 Sue Thomas (film serial, SUA, 2002) 11.30 Proaspat si rapid cu Emeril 12.00 Iubire înşelătoare (r) 14.00 Prodanca si Reghe: Aventura americana 16.00 Primavara vietii mele (s) 17.30 Un secret scandalos (s) 19.00 Răzbunare (s) 20.00 Ally McBeal (serial, SUA, 1997) 21.00 Medici in Santa Monica (s) 22.00 Dr. House (s) 00.00 Răzbunare (r) 01.00 Ally McBeal (r) 02.00 Sa vorbim despre sex

ANTENA STARS

06:00 Star Magazine 08:00 Star Magazine 09:00 STAR MATINAL (cu Rocsana Marcu si Razvan Botezatu) 12:00 STAR MAGAZINE 13:45 - Teleshopping 14:00 NECENZURAT (cu Adriana Bahmuteanu) 16:00 STAR MAGAZINE 16:45 Teleshopping 17:00 Agentul VIP 18:55 STAR NEWS 19:45 RĂI DA' BUNI (cu Mihai Morar) 21:45 STAR NEWS (cu Andra Trandas) 22:00 AGENTUL VIP (cu Cristian Brancu) 00:15 STAR NEWS (cu Andra Trandas) 00:30 Răi da' buni (reluare) 02:30 Agentul Vip (reluare) 04:30 Necenzurat

RTL KLUB

06.30 Top Shop 07.00 Desene animate 09.08 În fiecare dimineaţă 14.00 Reflector 14.15 Teoria Big Bang (s) 16.25 Furtuna (s) 17.20 Prizonierii dragostei (s) 17.45 Dr. Toth 20.20 Budapesta, zi şi noapte (s) 21.40 Între prieteni (s) 22.15 Dr. Bones (s) 23.20 Stiri 23.45 Cu sânge rece (s) 00.45 De vorbă cu Balo 01.20 Chuck (s) 02.25 Reflector

REDACŢIA NU ŞI ASUMĂ RESPONSABILITATEA PENTRU EVENTUALELE SCHIMBĂRI

DIGI FILM

06:35 Cowboys & Extratereştri. Acţiune, 2011 08:30 Îngeri şi Demoni. Acţiune, 2009 10:50 Non-Stop. Acţiune, 2014 12:40 Kull, cuceritorul. Aventuri, 1997 14:15 Mamma Mia - Filmul! Comedie, 2008 16:05 Un bacşis de 2 milioane de dolari. Romantic, 1994 17:45 CA-N FILME. 2012 18:15 Marea hoinăreală. Comedie, 2000 20:00 Guru - Profu' de sex . Comedie, 2003 21:40 Gol. Comedie, 1999 23:25 Inamicii publici . Thriller, 2009 01:50 For a Good Time, Call... Comedie, 2012 03:20 Euridice renăscută . Dramă, 2012

Butoiul cu pulbere de la DGASPC

Nemulţumirile s-au transformat în acuze, iar de pe www.aradon.ro, acestea au ajuns până la Prefectura Arad.

Bătaie de joc pe handicap

Victime sunt persoanele cu dizabilităţi din Arad care sunt nevoite să se adreseze periodic DGASPC.

ARAD. Redăm una dintre cele mai recente sesizări primite la redacţia Jurnal arădean/ Aradon. Ea vine din partea unei persoane nevăzătoare, încadrate în gradul I de handicap, cu drept de însoţitor.

„Deşi toate rapoartele medicale arată clar că pierderea vederii este ireversibilă şi pierderea capacităţii de muncă şi autoîngrijire este totală, sunt chemat anual la comisie şi obligat să fac anual reexaminări medicale care bineînţeles costă - nu puţin - şi care, anual, spun acelaşi lucru: că nu mai am nicio şansă să-mi recapăt vederea.

Facsimil din articolul care a generat o mulţime de comentarii FOTO: JA

ARAD. Articolul „Bătaie de joc pe handicap" publicat de Jurnal arădean/ Aradon la 28 ianuarie 2015 a generat o mulţime de comentarii online. Redactat pe baza sesizării primite din partea unei persoane nevăzătoare, articolul le-a dat un impuls şi altor persoane cu handicap nemulţumite de activitatea Direcţiei Generale de Asistenţă Socială şi Protecţia Copilului (DGASPC) Arad şi de felul în care sunt tratate de către unii dintre angajaţii instituţiei. În consecinţă, zeci de sesizări, nemulţumiri şi reclamaţii au curs, în perioada imediat următoare, pe adresa redacţiei Jurnal arădean/ Aradon. Unele dintre ele s-au regăsit în articolele publicate ulterior. Care articole au stârnit, la rândul lor, zeci de comentarii. În total, s-au adunat peste 200.

Fie persoane cu handicap, fie însoţitori ai acestora, fie beneficiari ai instituţiei, fie angajaţi, fie oameni din afara sistemului, toţi şi-au dat frâu liber nemulţumirilor şi chiar acuzelor. Comentatorii Aradon au scris lucruri neplăcute şi chiar grave despre membrii conducerii DGASPC Arad, au tras semnale de alarmă pentru superiorii acestora de la Consiliul Judeţean şi au invocat intervenţia justiţiei în cazul neregulilor şi ilegalităţilor din instituţie.

Nu ne permitem să publicăm aici asemenea opinii pentru că ele trebuie susţinute de dovezi. Nu anchetăm noi neregulile sesizate de oameni, pentru că nu e treaba noastră, ci a instituţiilor care au competenţă şi mijloace pentru aşa ceva. Cu siguranţă, însă, cine a avut ochi de văzut, a văzut.

Sesizare la Prefectură

Iar pentru cine nu a văzut, s-a mers mai departe. Arădeanul Andrei Kasa, de pildă, s-a adresat Prefecturii Arad pentru „luarea măsurilor ce se impun atât din punct de vedere profesional, cât şi penal împotriva următoarelor persoane: Erika Stark, Rodica Crainic, Dan Pârvulescu, Anabela Bartha, Fira Popa. Pentru următoarele fapte: abuz în serviciu, abuz în serviciu contra intereselor publice în formă continuă, delapidare, luare de mită, dare de mită, fraudă cu fonduri europene, organizarea unor grupări infracţionale, conflict de interese şi alte fapte asimilate şi totodată, dar nu în ultimul rând, anumite parteneriate încheiate cu Spitalul MedLife Genesys Arad şi Azilul de bătrâni al doamnei Fira Popa."

Purtătorul de cuvânt al Instituţiei Prefectului Judeţului Arad, Lucian Cozma, a confirmat pentru Jurnal arădean/ Aradon, că sesizarea lui Andrei Kasa „a fost înregistrată cu numărul 1389/25 februarie 2015 şi a fost înaintată Consiliului Judeţean, din partea căruia aşteptăm un răspuns".

Aşteptăm şi noi cu interes punctul de vedere al Consiliului Judeţean în ceea ce priveşte butoiul cu pulbere din Direcţia Generală de Asistenţă Socială şi Protecţia Copilului Arad.

DIANA DUŢU
diana.dutu@russmedia.ro

Vechii liberali, sub povara birului

ARAD. La ultima şedinţă a BPN al PNL, s-a stabilit că fiecare organizaţie judeţeană să cotizeze lunar cu 9.000 de lei. „Ca să nu mai apară pe surse, vă spun că am stabilit că organizaţiile judeţene ale PNL vor contribui financiar pentru susţinerea funcţionarii partidului, vor face un efort lunar de 9.000 de lei", a declarat Vasile Blaga, conform Mediafax. De asemenea, copreşedintele PNL a precizat că a fost analizată situaţia din organizaţiile PNL şi că „sunt mai puţine judeţe decât degetele de la mâini în care mai sunt discuţii, dar nu de netrecut şi le vom rezolva pas cu pas". Reamintim că membrii vechiului PNL trebuie să achite lunar câte 1.000 de euro de organizaţie judeţeană pentru plătirea datoriilor centrului din campaniile electorale. Aceasta, în plus faţă de cotizaţia de 9.000 lei în contul noului PNL! Unul dinte vechii liberali, Sergiu Bîlcea, copreşedinte pe municipiu al noului PNL, spune că încă nu s-au luat decizii privind supracotizaţia de 1.000 euro lunar, însă este de părere că datoriile partidului trebuie plătite. JA-S.T.

Blaga cere banii! FOTO: FAN

Cultura face gălăgie

Strategia culturală a judeţului Arad 2015 – 2020, „corectată" de vicepreşedintele CJA, Adrian Ţolea.

ARAD. Nu e linişte pe cultură în aceste momente, în care Consiliul Judeţean Arad se pregăteşte să adopte noua strategie culturală a judeţului Arad, pentru perioada 2015 - 2020, document care se află în aceste zile la transparenţă. Este vorba de a treia strategie culturală a judeţului, după cele care au vizat anii 2003 - 2007 respectiv 2010 - 2014, strategie care, săptămâna trecută, a fost dezbătută cu scandal în sala mare a CJA.

Cercetare nerelevantă

O strategie care, însă, are de pe acum parte de critici chiar din interiorul Consiliului Judeţean şi nu de oriunde, ci chiar de la vârf. Adrian Ţolea, vicepreşedinte al CJA, se arată nemulţumit de unele aspecte esenţiale din stratgie: „Din păcate am constatat că la cercetarea cantitativă au fost chestionaţi doar 182 de cetăţeni din tot judeţul, ceea ce reprezintă extrem de puţin şi, ca urmare, rezultatele sunt total nerelevante. Spre comparaţie, la realizarea precedentei strategii, au fost chestionaţi 609 de cetăţeni din judeţ. La cercetarea de tip focus grup s-au realizat doar două astfel de grupuri cu participare foarte redusă. Nu au fost invitate să participe instituţii de cultură din municipiu şi ONG-uri cu activitate importantă în zona culturală a judeţului. În opinia mea, indiferent care era motivul neparticipării, întâlnirile de focus grup trebuiau reprogramate până exista participarea dorită care să asigure o diversitate a opiniilor, dar şi un grad rezonabil de reprezentativitate", a precizat Adrian Ţolea. Situaţia e cu atât mai gravă, spune vicele, cu cât „nici măcar eu nu am fost invitat la aceste întâlniri de grup, deşi sunt vicepreşedinte al CJ Arad şi am între responsabilităţi şi domeniul cultural".

Adrian Ţolea FOTO: JA

Un alt aspect anormal, în opinia lui Ţolea, este legat de domeniul major principal de acţiune care se referă la „Valorificarea potenţialului turistic al patrimoniului cultural arădean" „în condiţiile în care avem o strategie turistică de dezvoltare a judeţului Arad, în vigoare, pentru perioada 2012 - 2016. Adică strategia culturală tratează, în principal, problema potenţialului turistic!".

Fără municipiu

În viziunea vicepreşedintelui CJA, cel mai grav aspect al strategiei „este legat de ignorarea intenţiei muncipiului Arad de a candida la titlul de „Capitală Europeană a Culturii 2021". În condiţiile în care Aradul şi-a anunţat public intenţia de a candida la acest important titlu european (...) mi se pare total inacceptabil ca Strategia Culturală a Judeţului Arad să nu ţină cont de acest obiectiv. Municipiul Arad nu este o insulă independentă de judeţ! Dimpotrivă, Aradul înseamnă 37% din judeţ. Acest obiectiv ambiţios, pe care arădenii îl au, trebuia enunţat în strategie (...). Unul dintre principalele puncte care vor fi evaluate în octombrie se referă la armonia administrativă şi politică pe care trebuie sa o aibă oraşele candidate. Deci, trebuie sa existe un consens, în acest domeniu, atât al instituţiilor publice (în principal Consiliul Judeţean şi Primăria), cât şi din punct de vedere politic (...). Iar acest consens se traduce, în zona administrativă, prin strategii care să fie complementare şi sincronizate pentru atingerea obiectivelor majore comune dorite de arădeni".

Speranţe pentru cultură

Ca de final, Adrian Ţolea afirmă că îşi exprimă speranţa „că forma finală a strategiei va ţine cont şi de obiectivul principal al municipiului Arad, dar şi de alte păreri avizate pe care le vor exprima atât actorii culturali interesaţi, cât şi simpli cetăţeni".

A spart un garaj din Cuvin

CUVIN. Poliţiştii de la Postul de poliţie Ghioroc au depistat un bărbat bănuit că ar fi sustras mai multe bunuri din garajul unei locuinţe din satul Cuvin. Bărbatul de 49 de ani este suspectat că ar fi pătruns pe uşa deschisă în garajul casei, de unde ar fi furat o bicicletă de damă, o maşină de găurit electrică şi un pistol de lipit electric, în valoare totală de 600 de lei. Bărbatul este cercetat pentru furt. JA-I.C.

Au furat din casă FOTO: FAN

Prădaţi de 7.000 de lei

ARAD. Trei bărbaţi cu vârste cuprinse între 18 şi 38 de ani au fost arestaţi preventiv pentru că au furat bunuri în valoare de 7.000 de lei, dintr-o casă din municipiu. Cei trei au furat, după ce au escaladat gardul casei şi au forţat geamul, două biciclete, aparatură electronică şi electrocasnică şi articole de uz gospodăresc în valoare de 7.000 lei. Poliţiştii Biroului de Investigaţii Criminale continuă cercetările pentru furt calificat. JA-I.C.

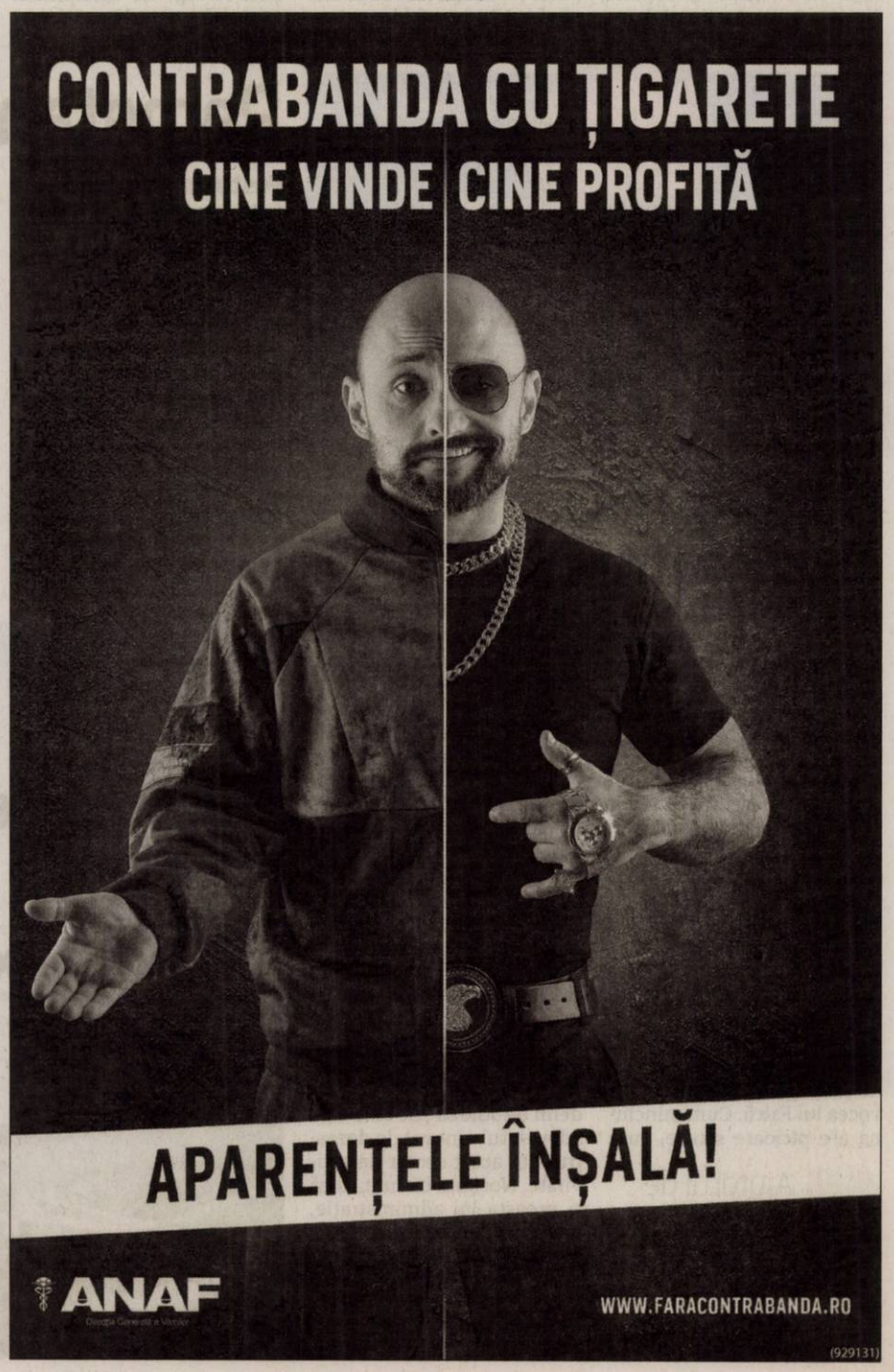

Interviu JA **Cristian Drăgan, administratorul judeţului**

„Să facem front comun”

Cristian Drăgan vorbeşte „fără perdea” despre starea drumurilor judeţene şi despre noile proiecte de infrastructură.

Vorbim despre aproximativ 50 de milioane de euro care vor putea fi investiţi în infrastructura rutieră a judeţului până în anul 2020. Dar trebuie să recunoaştem că aceste fonduri nu vor fi suficiente decât pentru modernizarea a peste 200 de kilometri de drum. Mai avem mult de lucru. Sperăm să putem atrage fonduri guvernamentale mult mai mari. Le solicit parlamentarilor de toate culorile politice să facă front comun pentru dezvoltarea judeţului. Pentru că dezvoltarea creează locuri de muncă şi bunăstarea cetăţeanului arădean. Trebuie să încheiem discuţiile politice, să facem front comun şi să atragem cât mai mulţi bani pentru judeţul nostru.

JA-A.G.

Care este starea drumurilor judeţene în momentul de faţă?

CRISTIAN DRĂGAN. În momentul de faţă, starea drumurilor nu este tocmai bună. Avem 1.273 de kilometri de drumuri judeţene care au fost construite în anii ‘70, ‘80, cu masă portantă de 16 tone. Ultimul recensământ care a fost făcut de către Compania Naţională de Autostrăzi şi Drumuri Naţionale din România pe toate drumurile din judeţul Arad, comunale, judeţene şi naţionale, arată că traficul greu a crescut de peste 800 de ori în ultimii zece ani. Când vorbim despre tronsoanele de drum construite acum 40 de ani, cu masa portantă de 16 tone, trebuie să spunem că acum, cu încărcătură, camioanele cântăresc undeva peste 40 de tone. Plus că, pentru că suntem un judeţ în dezvoltare, vorbind aici despre autostrăzi şi calea ferată, resursa minerală este transportată din judeţul Arad, respectiv piatră, balastru şi pământ. Având în vedere că şi în Ungaria autostrada este construită cu piatră şi nisip din judeţul Arad, avem o imagine de ansamblu a circulaţiei traficului greu pe drumurile noastre judeţene. Nu este o scuză a noastră, nu ne ascundem după deget, dar am încercat să întreţinem aceste tronsoane de drumuri în limita posibilităţilor. În anul 2010 am avut la dispoziţie 10 milioane de lei pentru întreţinerea drumurilor, după care, în fiecare an, suma a scăzut. Anul acesta avem 5 milioane de lei pentru cei peste 1.200 de kilometri de drum. O comparaţie cu municipiul arată că în bugetul Aradului sunt alocaţi aproximativ 30 de milioane de lei pentru întreţinerea celor 450 de kilometri de străzi din interiorul municipiului. Asta în condiţiile în care pe străzile din Arad nu circulă autovehicule de mare tonaj. Noi, Consiliul Judeţean Arad, am pierdut ca şi buget aproximativ 5 milioane de euro anul acesta, bani care puteau merge în infrastructura rutieră sau în cea de sănătate. Întreţinerea drumurilor este afectată din cauza traficului greu şi din cauza lipsei banilor. Vreau să spun că, de când Nicolae Ioţcu a preluat conducerea Consiliului Judeţean Arad, au fost modernizaţi peste 300 de kilometri de drumuri. Mai avem cale lungă până vom avea infrastructura judeţeană pusă la punct. Dar 300 de kilometri de drum în cinci ani nu este de neglijat.

Când demarează campania de întreţinere şi reparaţii a şoselelor şi de ce aşa târziu?

DRĂGAN. Să începem cu începutul şi să explicăm de ce nici până astăzi nu am început reparaţiile drumurilor. În anul 2012 am semnat un contract de întreţinere multianuală pentru trei ani, respectiv 2012, 2013 şi 2014. La începutul acestui an am vrut să demarăm o negociere directă pentru începerea lucrărilor. Dar cei de la Autoritatea Naţională pentru Reglementarea şi Monitorizarea Achiziţiilor Publice nu ne-au dat voie şi ne-au obligat să lansăm o licitaţie pentru încheierea unui contract. Urma oricum să organizăm şi această licitaţie, dar am vrut să demarăm lucrările de reparaţii cât am putut de repede, mai ales că şi vremea a fost bună şi am putut lucra. Dar cei de la ANRMAP nu ne-au permis. Avem acum licitaţia pentru întreţinerea drumurilor în faza de validare ANRMAP, urmând să fie publicată. Sper ca, în maxim 30 de zile, să avem licitaţia încheiată şi semnate contractele. A doua zi de la semnare vor începe şi reparaţiile. Sper ca, cel târziu, în luna aprilie să începem reparaţiile prin asfaltare.

Care sunt drumurile care vor fi modernizate în acest an?

DRĂGAN. Am pregătit deja o serie de drumuri pentru care am lansat deja licitaţiile pentru realizarea studiilor de fezabilitate. Este vorba despre 14 sectoare de drum pe care vrem să le modernizăm. Cel mai important drum care va fi modernizat este Arad-Şiria-Seleuş, de aproximativ 35 de kilometri. Vor mai intra în modernizare, ca şi tronsoane mari, limită judeţ-Timiş-Secusigiu-km 17, limită Timiş-Secusigiu-pod Pecica, Lipova-Şiştarovăţ-Berzovia, Pâncota-Măderat-Târnova-Şilindia-Buteni, de aproximativ 26 de kilometri, Mişca-Apateu-Berechiu, de aproape 20 de kilometri. Totodată, vrem să demarăm lucrări şi pe Bârsa-Sebiş-Dezna-Moneasa-limită judeţ Bihor, Pilu-Grăniceri, Macea- Dorobanţi, rest de executat, Iratoş-Turnu, Turnu-Pecica. Vrem să modernizăm întreaga fâşie de şosele de pe graniţă, să continuăm proiectele demarate în anii anteriori. Iar, dacă vom reuşi finalizarea drumurilor pe care le-am propus pentru modernizare, vom închide drumurile de pe fâşia din nordul judeţului şi până în sudul judeţului.

> Sperăm să putem atrage fonduri guvernamentale mult mai mari

De unde vin fondurile necesare pentru lucrările de modernizare a drumurilor?

DRĂGAN. Fondurile vin din bugetul local, dar şi de la Guvern, aici fiind vorba despre OG 28, pe baza căreia va fi modernizat drumul Arad-Felnac. Celelalte fonduri vor veni de la Uniunea Europeană. În perioada imediat următoare vom avea la dispoziţie aproximativ 35 de milioane de euro pe Programul Operaţional Regional şi între 12 şi 15 milioane de euro pentru proiecte transfrontaliere.

Mircea Purcaru FOTO: JA

Purcaru: milioane de euro pentru CET

Preşedintele PC Arad, Mircea Purcaru, susţine că în perioada 2011-2014 CET Arad a primit peste 22 milioane de euro.

ARAD. „Luni de zile, primarul Gheorghe Falcă nu a contenit să acuze Guvernul României că a abandonat Aradul, că nu susţine CET-urile din Arad cu subvenţii şi că dezastrul de la cele două CET-uri arădene este exclusiv vina Guvernului. Iată, însă, că Autoritatea Naţională de Reglementare a Energiei (ANRE) nu putea rămâne pasivă la asemenea minciuni lansate de propaganda PNL-istă prin vocea lui Falcă. Cum minciuna are picioare scurte, cum spune o zicală românească, informarea transmisă de ANRE ne aduce la cunoştinţă faptul că Guvernul României nu a fost indiferent faţă de Arad. În total, ajutorul de stat încasat din 2011 până în 2014 prin componenta „bonus de cogenerare”, a fost în valoare de 98,66 milioane lei (aproximativ 22,4 milioane EURO!!!). Ne punem, în acest context, fireasca întrebare: de ce cele două CET-uri din Arad sunt sub sechestru, sunt falite, iar arădenii plătesc cea mai scumpă gigacalorie din vestul ţării şi, mai ales, de ce Falcă îşi ţine clica de incompetenţi la conducerea celor două CET-uri? Arădenii trebuie să ştie cine este adevăratul vinovat de dezastrul din acest sector de activitate. Noi ştim că sunt Falcă şi proasta lui administraţie, încă un motiv pentru a fi debarcat din fotoliul de primar la alegerile din 2016”, a declarat preşedintele conservatorilor arădeni, Mircea Purcaru.

JA-S.T.

> Ajutorul de stat prin componenta de cogenerare a fost de 98,66 milioane lei

MIRCEA PURCARU

Remeţan, reales preşedinte PMP Arad

Fostul preşedinte interimar al PMP Arad, Florin Remeţan, nu a avut contracandidat.

ARAD. Sâmbătă, în sala de şedinţe a Consiliului Judeţean Arad, s-a desfăşurat Conferinţa Judeţeană a Partidului Mişcarea Populară Arad.

După cum era de aşteptat, fostul preşedinte interimar, Florin Remeţan, a fost ales fără probleme, mai ales că nu a avut contracandidat. De altfel, pentru toate funcţiile din Consiliul Judeţean Executiv a fost câte o singură candidatură. Secretar general: Gică Teodor Dorul; Secretar general adjunct: Craivan Camelia Eugenia; Trezorier: Berce Mariana; Vicepreşedinţi: Neamu Marius, Naghi Florica, Popotean Marius, Mihuţ Teodor, Ciul Tiberiu, Bele Marius. Secretari executivi: Barbură Liliana, Bîţă Marta, Botiş Dacian, Diniş Liviu, Gherman Petru, Mariş Petru, Şipoş Alexandru, Vass Gheorghe.

Conferinţă cu preşedintele Tomac FOTO: JA

La conferinţă au participat 180 de delegaţi. Au fost prezenţi preşedintele PMP, Eugen Tomac şi europarlamentarul Siegfred Mureşan. Imediat după terminarea conferinţei, participanţii s-au îmbarcat în autocare şi au plecat spre Timişoara, unde avea loc reuniunea zonală pe partea de Vest, în prezenţa lui Traian Băsescu.

JA-S.T.

Rusia ameninţă cu rachetele nucleare

COPENHAGA. Rusia consideră ținte legitime toate țările care vor gazdui instalații antibalistice ale Alianței Nord-Atlantice, avertizează ambasadorul rus in Copenhaga, Mihail Vanin. Ambasadorul rus a amenințat că ca navele militare daneze riscă să fie atacate dacă Danemarca se va alătura sistemului antirachetă. „Dacă Danemarca se va alătura sistemului antirachetă, care este controlat de Statele Unite, acest lucru va însemna că navele militare daneze vor fi ținte ale rachetelor nucleare ruse. Este important să se știe acest lucru", a declarat ambasadorul rus la Copenhaga, Mihail Vanin, într-un interviu acordat publicatiei Jyllands-Posten.

„Nu cred că danezii înțeleg foarte bine situația. Participarea la sistemul antirachetă va fi în detrimentul relațiilor dintre țările noastre. Toate țările care se vor alatura sistemului antirachetă NATO în viitor vor fi ținte ale rachetelor balistice ruse", a adăugat Vanin.

„Comentariile ambasadorului Rusiei sunt inacceptabile. S-a depășit limita", a reacționat ministrul danez de Externe, Martin Lidegaard, citat de Associated Press.

SURSA: MEDIAFAX

Manifestaţie la Madrid

Zeci de mii de persoane au manifestat, sâmbătă, la Madrid, în cadrul unor „marşuri pentru demnitate" şi pentru a denunţa efectele austerităţii. Manifestanţii, proveniţi din diferite zone ale Madridului, s-au adunat în Piaţa Colon, din centru, ieri seara, din cauza unor acte de vandalism. Poliţia a anunţat arestarea a 17 persoane pentru tulburarea ordinii publice, incendierea unor containere sau folosirea de petarde. FOTO: EPA

Obama îl critică dur pe Benjamin Netanyahu

WASHINGTON. În primele sale comentarii publice, privind alegerile legislative israeliene, câștigate de partidul conservator al lui Benjamin Netanyahu, Obama a declarat, publicației online, Huffington Post, că a „transmis că acest tip de retorică este contrară celei mai pure tradiții israeliene".

„Democrația se sprijină pe principiul unui tratament echitabil și just pentru toată lumea. Și cred că aceasta este ce are mai bun democrația israeliană.

Dacă acest lucru se pierde, cred că nu ar oferi doar argumente celor care nu cred într-un stat evreu, dar ar începe să erodeze și sensul democrației în această țară", a declarat Obama pentru Huffington Post.

Marți, chiar în ziua votului, Netanyahu a postat pe pagina sa de Facebook o înregistrare video cu un mesaj alarmist: „Puterea dreptei este în pericol. Alegătorii arabi se îndreaptă masiv spre birourile de vot". Cu o zi înainte de scrutin, care era extrem de incert, și pentru a mobiliza dreapta, Netanyahu a îngropat public ideea unui stat palestinian dacă își va menține poziția. Casa Albă a calificat în termeni duri aceste afirmații.

SURSA : MEDIAFAX

Vladimir Putin vrea monedă unică eurasiatică

MOSCOVA. Putin vrea introducerea unei monede unice în Uniunea Economică Eurasiatică. Președintele rus, Vladimir Putin, a îndemnat, vineri, la crearea unei uniuni monetare a aliaților din cadrul Uniunii Economice Eurasiatice, un mijloc, în opinia sa, de a reduce consecințele negative ale crizei economice ruse pentru aceste țări, informează AFP, citată de Agerpres. „Credem că a venit timpul să discutăm oportunitățile de a forma o uniune monetară. Dacă lucrăm mână în mână, va fi mai ușor să reacționăm la amenințările financiare și economice exterioare și să protejăm piața noastră comună", a spus Vladimir Putin, în timpul summitului trilateral cu omologii săi kazah și belarus, la Astana. Uniunea Economică Eurasiatică numără – în afară de Rusia – Belarus, Kazahstan și Armenia. Relațiile politice și economice dintre Rusia și cele două țări fondatoare ale Uniunii Economice Eurasiatice, Belarus și Kazahstan, au fost fragilizate de urmările sancțiunilor impuse de Occident la adresa Rusiei, pentru presupusul său rol în criza ucraineană. „Uniunea noastră a fost confruntată cu încercări majore", a estimat la rândul său, președintele kazah, Nursultan Nazarbaev, înainte de a face apel la o cooperare mai strânsă.

SURSA: MEDIAFAX

Împotriva unor noi sancţiuni contra Rusiei

MOSCOVA. Tot mai multe voci din Uniunea Europeană se pronunță împotriva politicii de înăsprire a sancțiunilor dictate contra Rusiei, ca urmare a sprijinirii separatiștilor din Ucraina și a invadării Crimeii, considerând că acestea sunt contraproductive și produc daune nu doar Rusiei, ci și țărilor care le aplică. Șapte state europene vor vota împotriva prelungirii sancțiunilor la adresa Rusiei sau a introducerii unor noi măsuri de acest gen.

Este vorba despre Cipru, al cărui președinte Nicos Anastasiades a vizitat Moscova în februarie, despre Italia, despre Italia (premierul Matteo Renzi s-a întâlnit cu Vladimir Putin la începutul acestei luni) și Grecia (premierul Alexis Tsiparas este așteptat la Moscova în aprilie).

Alături de Ungaria, Slovacia, Austria și Spania, aceste state vor respinge, la summitul de la Bruxelles, continuarea politicii de sancționare a Rusiei.

„Politica anti-sancțiuni pare să fie din ce în ce mai populară în Europa" - a spus pentru Bloomberg Steven Blockmans, analist al Centrului European de Studii Politice de la Bruxelles.

SURSA: MEDIAFAX

Victor Ponta: „Iohannis este adversarul nostru"

Premierul a declarat, la şedinţa CN că Iohannis este adversarul PSD, în timp ce Băsescu a fost un duşman.

Victor Ponta i-a îmbărbătat pe PSD-işti FOTO: FAN

BUCUREŞTI. „Nu trebuie să fiți nici dezamăgiți, nici temători. Îmi aduc aminte foarte bine cum arăta PSD și cum arăta România în 2010. Azi suntem un partid aflat la guvernare, într-o alianță foarte solidă, și le mulțumesc colegilor și prietenilor de alianță, suntem partidul cu cei mai mulți parlamentari, miniștri, aleși locali, specialiști, militanți, membri de partid. Sunt mulți care au avut de suferit în această perioadă. Că va fi greu în continuare, bineînțeles. (...) Nu avem niciun motiv să considerăm că suntem din nou în 2010, dar chiar dacă am fi ca atunci, v-aș spune același lucru: PSD e ca pasărea Phoenix și de câte ori toți îi cântă Prohodul, renaște din propria cenușă. Sunt absolut convins de acest lucru", a arătat președintele PSD, Victor Ponta, la ședința Consiliului Național, în care Rovana Plumb a fost aleasă președinte al acestui for. Premierul a promis că atât timp cât va fi în politică, va fi social-democrat, fiind mândru că este membru al PSD. El a adăugat că, în timp ce președintele Klaus Iohannis este adversar politic al PSD, Traian Băsescu a fost dușmanul partidului și al țării. „Și o să cred că România are nevoie de politici social-democrate. M-am luptat cu cel mai rău, cel mai malefic, cel mai puternic regim politic pe care România l-a avut după '89, cu regimul Traian Băsescu și noi suntem încă în picioare. Ei, sigur, sunt acolo unde trebuiau să fie demult, în fața justiției și cred că locul lor este acolo. Dar vreau să vă gândiți că în această bătălie cu multe sacrificii, noi suntem cei care au câștigat și aceasta a fost cea mai importantă bătălie pentru România. Vă spun un lucru pe care îl știu, îl simt și pe care vreau să-l credeți și dvs. Klaus Iohannis a fost și va fi adversarul nostru politic, dar Traian Băsescu a fost dușmanul nostru, a fost dușmanul României. Iar azi fără acest dușman al României trebuie să ne uităm la adversarii politici, trebuie să vedem cine sunt cei care azi ne sunt adversari", a completat Ponta.

SURSA: MEDIAFAX

Ivan îl dă în judecată pe premierul Ponta

BUCUREŞTI. Europarlamentarul Cătălin Ivan a declarat, într-o emisiune televizată, că îl va da în judecată pe premierul Victor Ponta, dacă liderul PSD nu va lua în discuție contestația sa depusă, la partid, cu privire la dizolvarea organizației PSD Sector 1. Ivan susține că a fost demis din funcțiile deținute în mod abuziv.

Cătălin Ivan FOTO: FAN

„Pe mine nu m-au executat. Tactica e una simplă, eu nu am făcut parte din Partidul Comunist, dar mai pun mâna pe carte (...) Liviu Dragnea nu a făcut parte, deși stăpânește atât de bine instrumentele folosite de Partidul Comunist, încât nu știu unde le-a învățat. Dacă te deranjează o persoană, o discreditezi cu tot felul de declarații (...) Pe de-o parte, o discreditezi, pe de altă parte, o izolezi. Mi-au luat toate funcțiile pe care le aveam, abuziv... Îi transmit lui Victor Ponta că, dacă contestația depusă la partid, nu se discută, singura cale să le fac dreptate celor din partid, din organizația de Sector 1, este să mă duc în instanță. Nu țin de scaun, dar se creează un precent foarte periculos, pe care orice organizație politică poate fi dizolvată, doar pentru că șeful respectivei organizații intră în conflict cu conducerea partidului. Păi unde e democrația în partid?", a adăugat Cătălin Ivan.

SURSA: MEDIAFAX

Zăngănit de cătuşe în Parlamentul României

Şova, Vâlcov şi Nicolescu află, în această săptămână, dacă vor ajunge în arest.

BUCUREŞTI. Senatul și Camera Deputaților au în lucru, săptămâna aceasta, trei cereri din partea DNA de încuviințare a reținerii și arestarii preventive, pentru deputatul liberal, Theodor Nicolescu, și senatorii PSD, Dan Sova, și Darius Valcov.

Dacă în cazul lui Dan Sova, Comisia juridică a Senatului a emis, deja, un raport favorabil cererii Direcției Naționale Anticorupție, de reținere și arestare a senatorului PSD, următorul pas fiind votul în plen, în cazurile lui Nicolescu și Vâlcov, cererile sunt abia în faza în care au ajuns la Senat (cazul lui Darius Vâlcov) sau au fost transmise Comisiei juridice, pentru începerea studiului, în vederea avizului (cazul lui Theodor Nicolescu).

Potrivit Regulamentului Camerei Deputaților și Senatului, în cazul senatorului Dan Șova, termenul în care plenul trebuie să dea votul final este de cinci zile, de la primirea raportului de la Comisia juridică. În celelalte două cazuri, Comisia juridică trebuie dea avizul în maximum trei zile, de la momentul în care dosarul este transmis de Biroul Permanent, spre analiză.

Comisia a votat

Comisia juridică a Senatului a votat deja favorabil, miercurea trecută, cu șase voturi pentru și cinci voturi împotrivă, cererea DNA privind reținerea și arestarea senatorului Dan Șova, pentru trei infracțiuni de complicitate la abuz în serviciu.

Solicitarea DNA pentru reținerea și arestarea preventivă a unui alt social-democrat, Darius Vâlcov a ajuns, vineri, la secretariatul Senatului, și urmează procedura normală.

Astfel, cererea DNA va intra în ședința Biroului Permanent al Senatului, luni, când va fi transmisă la Comisia juridică, în vederea elaborării raportului. După ce ajunge la comisie, senatorul Darius Vâlcov își va putea vedea dosarul

Parlamentul, în faţa unui nou test FOTO : FAN

de la Direcția Națională Anticorupție, și prezenta cauza, în fața colegilor juriști.

În cazul deputatului PNL, Theodor Nicolescu, Biroul Permanent al Camerei a decis să trimită solicitarea DNA, privind încuviințarea reținerii și arestării preventive a deputatului PNL Comisiei juridice, care are termen de trei zile pentru întocmirea raportului, acesta urmând să fie discutat în plen, cel mai probabil, miercuri.

SURSA: MEDIAFAX

Au creat FOTO: C.A.

Elevii din Arad au creat la a treia ediţie a... CreArt

ARAD. Consiliul Județean Arad (CJA) a găzduit cea de a treia ediție a Zilei Europene a Creativității Artistice, mai pe scurt CreArt. În holul instituției județene au fost expuse zeci de lucrări ale elevilor din Arad, dar și a unor preșcolari care și-au luat inima în dinți și au creat, cum au putut ei, diferite desene. Peste 90 de lucrări au fost expuse la CJA, instituția fiind luată cu asalt de zeci de vizitatori de diferite vârste. **JA-A.G.**

11

permise auto și 7 certificate de înmatriculare au reținut polițiștii rutieri în urma controalelor efectuate pe șosele. Pentru neregulile constatate, agenții de circulație au mai aplicat 260 de sancțiuni în valoare de 54.000 de lei. Cele mai multe amenzi, 120 la număr, au fost date pentru depășirea vitezei legale de deplasare, nefolosirea centurii de siguranță și neacordare de prioritate.

Chinez prins la frontieră cu documentul fratelui

NĂDLAC. Un chinez în vârstă de 27 de ani a încercat să iasă din România legitimându-se la controlul de frontieră cu pașaportul fratelui său. Bărbatul călătorea ca pasager într-un autoturism Fiat Stillo, iar la controlul de la Punctul de Frontieră Nădlac a prezentat un act din care reieșea că persoana în cauză nu este una și aceeași cu cea din documentul prezentat la control. Bărbatul a declarat că pașaportul aparține fratelui său și a recurs la această metodă deoarece intenționa să ajungă în Italia și nu avea viză. Reprezentanții Serviciului Teritorial al Poliției de Frontieră Arad au spus că „polițiștii de frontieră au luat măsura întreruperii călătoriei persoanei în cauză și cercetarea acestuia pentru infracțiunea de fals privind identitatea și tentativă de trecere ilegală a frontierei de stat". **JA-I.C.**

Prins la frontieră FOTO: JA

OPINII

Monica Ardelean

Am ratat ultimul drum al lui Vale

Puteam să fim acolo, pe ultimul drum. Să vă arătăm fotografii cu chipuri îndurerate. Poate prindeam în obiectiv și o lacrimă în ochii stinși de durere ai părinților, sau poate v-am fi vândut niște imagini generale cu mulțimea de prieteni, cunoștinte, rude sau doar curioșii care au venit în ziua înmormântării. Voi ați fi încercat să deslușiți silueta soției sau poate a mamei, ați fi empatizat cu mulțimea îndurerată, ați fi rămași muți de uimire în fața puhoiului de oameni, fotografiat de sus, și ați fi trăit un pic din spectacolul morții. Un spectacol la care nu am vrut să fim parte. La fel cum nu am vrut să fim parte nici la cel al Grațianei Răuț. Doi tineri a căror dramă, agonie și moarte le-a fost mai mediatizată ca întreaga viață.

> Ultimul drum nu mai trebuie vândut. E cel mai greu drum al celor rămaşi în viaţă

Pe ultimul drum am vrut să ne retragem. Din decență, am considerat noi, din respect pentru cei care l-au condus pe Vale către lumea de dincolo. Era drumul la capătul căruia și-au luat pentru ultima dată rămas bun. Poate am greșit și trebuia să fim acolo, să stoarcem drama până la capăt și să o convertim în rating și accesări. Nimic nu se vinde mai bine decât moartea și nimic nu ne cutremură mai tare decât gândul morții. Ne-am oprit. Ultimul drum nu mai trebuie vândut. E cel mai greu drum al celor rămași în viață. La capătul lui va fi prăbușirea și singurătatea. Ultimul drum nu e al celui ce nu mai e, ci e a celor vii, e ultimul lor drum împreună. Nu aveam ce căuta acolo pentru că pentru noi era doar primul drum împreună cu Vale. Dumnezeu să-l odihnească în pace!

monica.ardelean@russmedia.ro

Intersecţia care te omoară

La interescţia dintre strada Diogene şi centura care duce spre Aradul Nou: un morman de pământ reduce la zero vizibilitatea.

ARAD. Ne omoară cu zilele. Lucrările din Arad. Dacă în trecut, acestea erau doar un test al nervilor arădenilor, acum devin pericol public. Spre indiferența celor direct responsabili, care nu par marcați că am putea suferi la propriu, fizic, din cauza lor. Dacă nu ne cred pe cuvânt cei vizați, le dăm dovezi că treaba chiar așa stă. Poate, poate se vor trezi și își vor face treaba, pe banii noștri. Iată-o pe primă dovadă, publicată de noi și acum două zile, fără poze ce-i drept, dar care încă nu a mișcat pe nimeni. Până la prima tragedie, oare?

Vizibilitatea este aproape zero la intersecţie FOTO :JA

Locul potrivit

Lucrările de pe centura care face legătura între cartierul Subcetate și Aradul Nou nu s-au finalizat. Singurul rezultat notabil este un veritabil morman de pământ pus la coț de stradă, în una dintre intresecțiile importante străzilor din Subcetate cu centura (zona blocurilor din cartier). Muncitorii au decis că acela e locul cel mai potrivit pentru a depozita pământul excavat, deși pe cealaltă parte a centurii, unde nu sunt nici case, nici blocuri și nici oameni, ci doar calea ferată, loc e suficient pentru cât pământ pot excava aceștia. Degeaba. Decizia a fost luată, mormanul a fost creat iar... cei care vor să iasă din cartier pe centură o fac pe propria răspundere și... garantează cu viața. Căci vizibilitatea a devenit zero. Cine vrea să-și asume acest risc, bine, cine nu, să înceapă procedurile de ocolit prin cartier pentru a putea ajunge în siguranță pe centură.

Locuitorii din zonă s-au rugat deja de muncitori să mute mormanul de pământ și au cerut și ajutorul organelor de ordine. Nicio schimbare. Oricum mormanul va fi luat în câteva săptămâni de acolo, așa că de ce s-ar mai deranja cineva înainte.

Cum plătim?

Până acum am plătit pentru lucrări proaste şi pentru indiferenţă cu bani din buget. A venit momentul să plătim şi cu viaţa?

ADRIANA BARBU
adriana.barbu@russmedia.ro

Poze suprapuse FOTO: IOAN VIRAG

Viziunea unui fotograf arădean

ARAD. Extraordinară! Așa poate fi descrisă fotografia cu eclipsa a arădeanului Ioan Virag - fotograf profesionist. Doar ca nu este fotografia de la eclipsa parțială de soare de vineri, ci este o viziune superbă a fotografului asupra acestui fenomen. Arădeanul a fotografiat separat soarele și luna, iar apoi a suprapus fotografiile. Rezultatul se vede în fotografie!

Singura modalitate de a fi fotografiată eclipsa la modul în care arată în poză - spune fotograful Ioan Virag - ar fi fost ca toată populația Europei să țină o oglindă imensă îndreptată spre lună în momentul în care se face fotografia. Și cum doar jumătate din populația continentului a fost de acord cu „planul" arădeanului... **JA-I.C.**

19 percheziţii în Arad

Percheziţiile au avut loc la persoane bănuite de contrabandă cu ţigări.

ARAD. 30.000 de țigarete au fost confiscate sâmbătă de polițiștii specializați în combaterea criminalității organizate din Arad și procurorii DIICOT în urma unor percheziții la Pilu, Vărșand, Socodor și Vladimirescu. Perchezițiile au avut loc pe raza localităților mai sus menționate, la locuințele mai multor persoane bănuite de contrabandă cu țigări de proveniență ucraineană. Au fost confiscate 29.090 de țigarete, 68.000 de forinți și 89.900 de lei. 16 persoane au fost aduse la sediul DIICOT Arad la audieri.

Au confiscat ţigările FOTO: JA

Potrivit unui comunicat al IPJ Arad, „16 persoane sunt bănuite că, în perioada 2013 - 2014, s-ar fi constituit într-un grup infracțional organizat, specializat în contrabandă cu țigări de proveniență ucraineană, care ar fi acționat pe raza județului Arad. În urma perchezițiilor au fost ridicate 29.020 de țigarete, 68.000 de forinți și 89.900 de lei. Au fost puse în executare 16 mandate de aducere. Persoanele în cauză au fost conduse la sediul D.I.I.C.O.T. - Biroul Teritorial Arad, în vederea audierii și continuării cercetărilor sub aspectul săvârșirii infracțiunilor de inițiere sau constituire a unui grup infracțional organizat ori aderare și sprijinire a unui astfel de grup, contrabandă și deținere în afara antrepozitului fiscal de produse accizabile supuse marcării în cantitate mai mare de 10.000 de fire țigarete".

La acțiune au participat, alături de polițiștii Serviciului de Combatere a Criminalității Organizate Arad, și polițiști din cadrul BCCO Timișoara și IPJ Arad. Acțiunea a beneficiat de sprijinul de specialitate al SRI. **JA-I.C.**

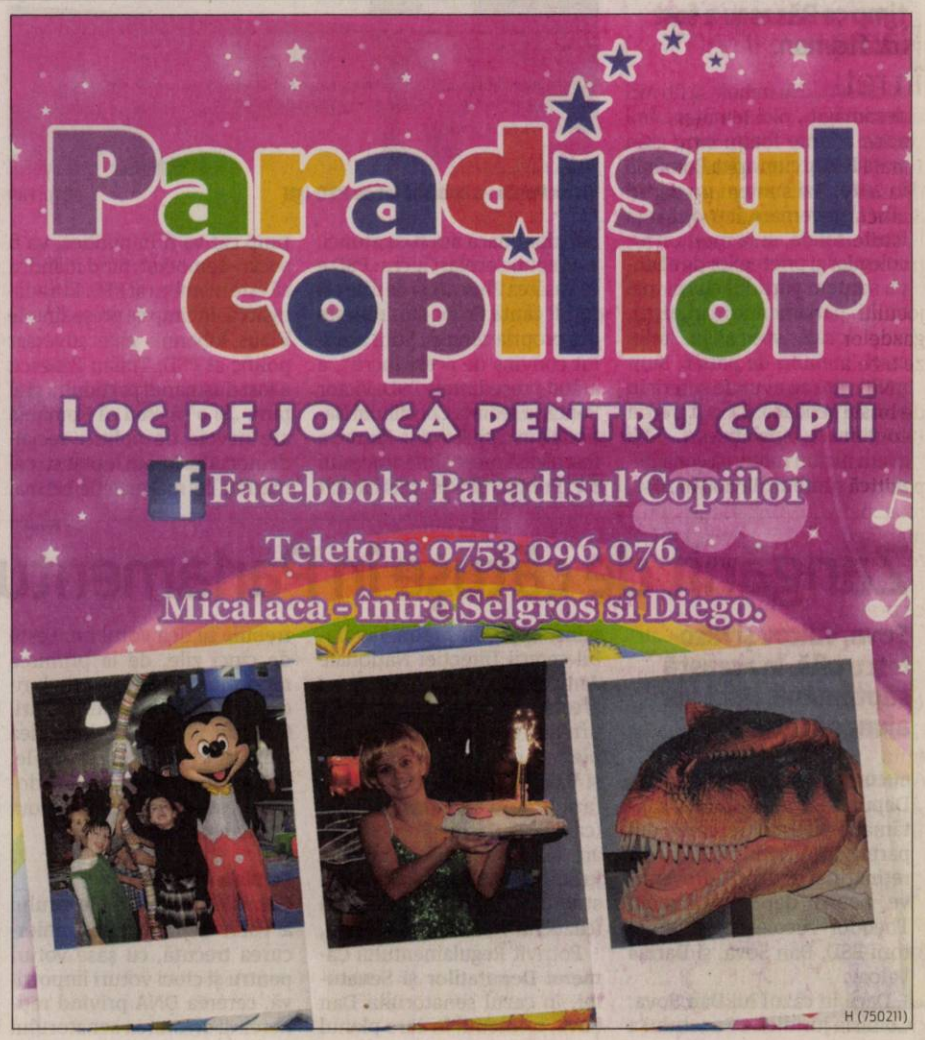

Sport

„Trebuie să rămânem concentraţi, cu picioarele pe pământ"

Roland Nagy, antrenor UTA BD

18

fani a avut UTA la meciul de la Rovinari. Chiar dacă au ajuns în ultimul moment la joc, ei au încurajat echipa cu frenezie. La finalul partidei, suporterii au fost răsplătiţi de jucători, care au mers să-i salute. Mai mult, cele două parţi au cântat şi au scandat minute în şir, descătuşarea fiind evidentă după o partidă foarte grea.

Abrudean a „spionat" UTA în deplasare

ROVINARI. Printre spectatorii prezenţi la meciul Pandurii II-UTA, l-am zărit şi pe antrenorul liderei din C4, Adrian Abrudean. Tehnicianul lui Naţional Sebiş a fost să „spioneze" pe UTA. Abrudean a dezminţit prezenţa la joc pentru motivarea gazdelor, deşi fanii arădenilor l-au taxat pe parcursul meciului. La cât de slab au jucat tinerii „panduri" în partea secundă, credem că Adrian Abrudean nu a avut la el decât bani de benzină. **JA-L.S.**

Pâncota a rezistat doar 77 de minute cu Poli

TIMIŞOARA. Şoimii Pâncota s-a dus cu destule speranţe în oraşul de pe Bega. Însă, socotelile de acasă nu s-au potrivit cu cele din târg, elevii lui Ionuţ Popa necontând mai deloc în atac. Nici Poli nu a prins o zi strălucită, aşa că meciul nu a fost unul prea agreabil. Iar unicul gol al elevilor lui Dan Alexa a fost contestat îndelung de pâncotani, în frunte cu Ionuţ Popa.

Poli a început foarte bine meciul, a pus presiune pe adversar şi a ratat cea mai mare ocazie a meciului prin Henrique (min.21). Încet, încet, presiunea a scăzut, oaspeţii au urcat liniile şi până la pauză nu s-a mai consemnat nicio ocazie clară de gol.

Partea secundă a fost una mai slabă şi când toată lumea credea că meciul se va îndrepta spre o remiză albă, Poli a marcat singurul gol al meciului. Era min. 77, când Doman a retrimis o minge în careu, Cânu a preluat şi a marcat, profitând de faptul că pâncotanii se uitau spre arbitrul asistent, acuzând un ofsaid la fundaşul timişorean. Au urmat proteste, inutile, golul fiind validat, 1-0, rezultat final.

Formaţii - **ACS Poli Timişoara:** Pap - Belu, Scutaru, Cânu, Neagu - Keita, Trandu, Poparadu, Boldea (Elek) - Henrique (Doman), Popovici (Bărbuţ). **Şoimii Pâncota:** Paşcalău - Maghici, Traore, Lengyel, Siminic - Gavrilescu, Issa (Sălăjan), Suciu, Dragalina, Vladu - Voinea (Cioablă, Polgar). Au arbitrat: Sergiu Popa (Cluj)-centru, Ionuţ Babadac, Ionuţ Bobe (ambii Alexandria) - asistenţi. Obs FRF: Ştefan Szilaghi (Satu Mare) şi Valer Vancea (Oradea). **JA-L.S.**

Gabriel Cânu (în prim plan) FOTO: FAN

Trei puncte mari pentru UTA

Meciul cu Pandurii II a fost unul complicat pentru elevii lui Roland Nagy, însă Hlistei a rezolvat ecuaţia.

Hlistei a fost, din nou, omul potrivit la locul potrivit pentru ca UTA să mai ia trei puncte FOTO: FAN

ROVINARI. Aşa cum se anticipa, UTA a avut meci greu în deplasarea de la Rovinari, cu Pandurii II Tg. Jiu. Mai ales în primele 45 de minute, când elevii lui Adrian Bogoi ar fi putut marca de trei ori, însă arădenii au scăpat ca prin urechile acului de fiecare dată.

Gazdele au început bine meciul şi în două rânduri, min. 6 şi 9, Shamşin a fost aproape de a deschide scorul. Prima dată, Mitrea a parat miraculos, apoi, veteranul Botiş a respins mingea din faţa liniei porţii. Încet, încet, elevii lui Roland Nagy au ieşit mai mult la joc şi au apărut primele ocazii. În min. 19, Strătilă a pătruns în careu, pe stânga, a şutat cu şpiţul, dar portarul Negrilă a fost atent şi a prins în doi timpi. Apoi, Hlistei a trimis mingea cu capul în bară, după o centrare a lui Strătilă (min. 23). Când credeam că UTA va pune stăpânire pe joc, a apărut o altă ocazie imensă a gazdelor, Constantin trimiţând la viclu o minge din lovitură liberă, dar Mitrea a fost, iar, imperial (min. 36).

La pauză, ne gândeam că UTA trebuie să schimbe ceva dacă vrea să câştige, însă de schimbat au schimbat gazdele. Tinerii jucători ai Pandurilor nu au mai reuşit să facă jocul bun din prima parte, prilejuind utiştilor să pună stăpânire pe joc. E suficient să spunem doar că gazdele au avut doar o oportunitate în partea secundă, când Militaru a şutat, destul de slab însă, de la 25m, mingea s-a dus sub bară, dar Mitrea a prins.

Meciul s-a decis în min. 51. Atunci, Cl. Tudor a aruncat o minge în careu, Hlistei a fost mai abil decât Piţian, care a ratat intercepţia, jucătorul utist a preluat, a făcut o piruetă şi a şutat în cros, fără speranţe pentru Negrilă: 0-1.

Apoi, nu s-a mai pus problema învingătoarei, UTA irosind ocazii imense prin Szekely (bară), Silaghi şi Hlistei, dar nu a fost nevoie de desprindere căci gazdele nu au mai existat în ofensivă, decât pe final, când au aruncat mingi aiurea spre careul lui Mitrea.

LEO SFÂRA
leo.sfara@russmedia.ro

Pandurii II Tg. Jiu - UTA 0-1 (0-0)

Stadion Tineretului, timp excelent pentru fotbal, teren foarte bun, spectatori 150. A marcat: Hlistei - min. 51.

Pandurii II Tg. Jiu: Negrilă - Trocan, Piţian, Horş, Constantin, Militaru, Bârlan (Părcălabu), Cocină (Mărgărit), Dănăricu (Şendroiu), Predescu, Shamşin. UTA: Mitrea - Voicu, Botiş, Filaret, Burlă - Strătilă (Ad. Popa), Chindriş, Cl. Tudor (Copil), Piţ (Silaghi) - Hlistei - Szekely (C. Rus). Au arbitrat: Robert Avram-centru, ajutat de asistenţii Gheorghiţă Avram (ambii Piteşti) şi Alin Saraol (Deva). Obs FRF: Adrian Cocoş (Caransebeş) şi Dan Monea (Aiud).

Rămân neînvinşi în retur

HUNEDOARA. Al treilea rezultat pozitiv al returului pentru CS Ineu. Remiza albă de la Hunedoara îl mulţumeşte pe Cristi Sculici, tehnicianul „alb-albaştrilor" recunoscând că portarul Bujor (a apărat o lovitură de pedeapsă în debutul jocului), barele şi neşansa gazdelor i-au ajutat să păstreze tabela imaculată.

„Nu am mai evoluat la fel de bine precum la Lugoj şi cu Becicherecul, dar, până la urmă, trebuie văzută şi partea pozitivă a lucrurilor. Am rămas neînvinşi în retur, am mai făcut un pas spre atingerea obiectivului şi privim cu mare încredere spre meciurile ce urmează", a spus Sculici.

Pentru CS Ineu au evoluat „sub furnale": Bujor - Zdrenţan, Wild, Tudoroiu, Hulbăr - Kocsis (min 71, Crişan), Bilia, Georgiu, Stănaia - Maşniţă (min 60, Talpaş), Filimon (min 90, Cotoc). **JA-D.S.**

Cristi Sculici FOTO: FAN

Fotbal - Liga II, seria vest

Rezultatele etapei a XXI-a: Poli Timişoara - Şoimii Pâncota 1-0, Metalul Reşiţa - FC Caransebeş 1-2, FC Bihor - Unirea Tărlungeni 0-1, Olimpia S. Mare - FC Olt 1-2, CS Mioveni - Poiana Câmpina 3-0 (f.j).

Clasamentul

1. POLI TIMIŞOARA	19	12	5	2	28-6	41
2. METALUL REŞIŢA	20	10	6	4	26-19	36
3. FC OLT SLATINA	19	9	6	4	26-17	33
4. UNIREA TĂRLUNGENI	19	8	6	5	21-13	30
5. CS MIOVENI	19	8	5	6	16-12	29
6. OLIMPIA SATU MARE	19	7	4	8	17-18	25
7. CSM RM. VÂLCEA	19	4	9	6	15-17	21
8. FC CARANSEBEŞ	19	5	5	9	17-25	20
9. POIANA CÂMPINA	19	5	3	11	16-39	18
10. FC BIHOR	19	3	7	9	11-18	16
11. ŞOIMII PÂNCOTA	19	3	6	10	18-27	15

Etapa viitoare (sâmbătă, 28 martie): Şoimii Pâncota - CS Mioveni, FC Caransebeş - FC Bihor, Unirea Tărlungeni - Olimpia S. Mare, FC Olt - Poli Timişoara, Poiana Câmpina - CSM Rm. Vâlcea 0-3 (f.j.).

Fotbal - Liga III, seria 4

Rezultatele etapei a XVI-a: Pandurii II Tg. Jiu - UTA 0-1, FC Hunedoara - CS Ineu 0-0, Viitorul Craiova - Minerul Motru 1-1, Vulturii Lugoj - Becicherecu Mic 1-0, ACSO Filiaşi - Millenium Giarmata 1-1, Naţional Sebiş - Minerul Mehedinţi 3-0 (f.j.).

Clasamentul

1. NAŢIONAL SEBIŞ	15	11	4	0	27-4	37
2. UTA BD	14	10	3	1	32-12	33
3. BECICHERECU MIC	15	8	5	2	37-12	29
4. MILLENIUM GIARMATA	15	7	3	5	16-16	24
5. PANDURII II TG. JIU	15	7	2	6	22-18	23
6. VULTURII LUGOJ	15	7	2	6	9-12	23
7. ACSO FILIAŞI	15	5	7	3	20-14	22
8. FC HUNEDOARA	15	5	4	6	13-19	19
9. CS INEU	15	6	1	8	12-28	19
10. MINERUL MOTRU	14	2	5	7	16-24	9
11. VIITORUL CRAIOVA	15	1	5	9	13-24	8
12. ŞTIINŢA TURCENI	14	1	5	8	8-21	8
13. MINERUL MEHEDINŢI	15	2	2	11	6-27	8

Etapa viitoare (27-28 martie): Millenium Giarmata - Vulturii Lugoj, Minerul Motru - Pandurii II Tg. Jiu, Ştiinţa Turceni - Viitorul Craiova, Becicherecu Mic - FC Hunedoara, UTA – Naţional Sebiş, CS Ineu – stă.

SUPER OFERTĂ
Selin`S
Calorifer 22/600/1000
PREŢ 205 Lei
GRATIS:
robinetul tur şi robinetul retur
Magazin: Arad, Str. Andrei Şaguna nr. 17a, Tel: 0257270808
Depozit: Arad, Calea Radnei nr. 288a, Tel: 0257216601, 0741082003
Web: www.robinetarie.ro, www.selin.ro, E-mail: office@selin.ro

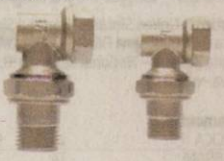

GRATIS
Efect perfect fără defect!
(750227)

Robert Mureşan FOTO: FAN

Robi Mureşan a rezolvat problema inginerului

ARAD. Pilotul arădean Robert Mureşan (24 ani) se pregăteşte de un nou sezon în Superbike, clasa Superstock 1000, prima etapă având loc pe 12 aprilie, pe MotorLand Aragón (Spania). „Anul trecut, problema a fost că nu am beneficiat de un mecanic specializat şi am avut trei abandonuri tehnice. Având acum acest inginer, cred că mi-e permis să visez Top 10 în noul sezon", spune Mureşan. **JA-D.L.**

6

categorii de sportivi se vor întrece, în perioada 28-29 martie, la Galeria Mall, la Concursul de şah rapid „Cupa Prieteniei" în organizarea Cercului de Şah din cadrul Palatului Copiilor Arad. Program: Sâmbătă, ora 9.30, clasele I-II, clasele V-VIII şi clasele IX-XII; Duminică, ora 9.30, preşcolari, clasa pregătitoare şi clasele III-IV.

Elevii se întrec la cros sub „umbrela ONSŞ"

LIPOVA. Stadionul Şoimii din Lipova va fi, vineri, 27 martie, ora 10, gazda Olimpiadei Naţionale a Sportului Şcolar la cros, etapa pe judeţ. Se vor întrece elevi de gimnaziu şi liceu, fiecare unitate de învăţământ putând participa la competiţie cu maxim 4 băieţi şi 4 fete la fiecare categorie. Faza naţională, la care vor participa câştigătorii fiecărei categorii, va avea loc în judeţul Dolj, în perioada 24-25 aprilie. **JA-D.L.**

Pe podium FOTO: FAN

O promisiune a tenisului de masă arădean

BISTRIŢA. Aflat în primul an la categoria juniori 1, arădeanul Paul Mladin, component al echipei de tenis de masă seniori a CS Municipal Arad (antrenor Cristi Dodean), este o mare promisiune. Recent a câştigat primul loc în proba pe echipe, alături de Alexandru Lipan (LPS Constanţa), la concursul internaţional „Cupa Bistriţa", învingând în finală, scor 3-2, echipe Ucrainei, după un meci extrem de disputat. **JA-D.S.**

Au intrat în careul de aşi

Învingând arţăgoasa echipă de pe Bega, Univ Goldiş ICIM Arad va lupta pentru o medalie în Liga Naţională.

Meighan Simmons, pregătită pentru semifinala cu CSM Târgovişte FOTO: C. ANDRA

TIMIŞOARA. Gruparea de pe Bega este la cel mai bun sezon din ultimii ani în Liga Naţională de baschet feminin. Tripleta sârbă (Karakasevic - Pesovic - Jovovic) a celor de la Tymes Timişoara a făcut viaţă grea (şi) galben-albastrelor de la Univ Goldiş ICIM Arad. „Avertismentul" lansat în prima confruntare din sferturi a fost dublat, sâmbătă, în Sala Olimpia, unde vreme de 26 minute, timişorencele au dat impresia că pot furniza surpriza. Pe fondul unei defensive „franjuri" a vicecampioanelor şi disperarea antrenorului Jose Araujo.

Rămasă datoare după disputa din Polivalenta arădeană, Meighan Simmons a dat semnalul revenirii în a doua jumătate a sfertului trei. Patru minute le-au fost suficiente arădencelor pentru a pune cinci puncte peste adversar. Cu moralul sus, Monica Brosovszky şi coechipierele ei au gestionat bine finalul de meci, asigurându-şi victoria şi, implicit, calificarea în careul de aşi al întrecerii interne. Unde, probabil, vor da peste campioana en-titre, CSM Târgovişlte, într-o reeditare a finalei de anul trecut. **JA-D.S.**

Caseta tehnică

Tymes Timişoara – Univ Goldiş ICIM Arad 75-87. Pe sferturi: 20-20, 26-22, 15-24, 14-21. Marcatoare - Timişoara: Karakasevic 28 (1×3), Pesovic 16 (3×3), Jovovic 14 (2×3), Maksimovic 9, Dumitrache 6, Stoiedin 2. Arad: Simmons 27 (3×3), Engelman 15 (1×3), Brosovszky 13 (3×3), Broomfield 13, Plouffe 9, Samburska 6 (2×3), Milovanovic 2, Nagy 2.

Andra Mandache a cucerit Liga Adriatică la baschet!

VENEŢIA. Baschetbalista arădeană Andra Simina Mandache a mai reuşit o performanţă în impresionanta-i carieră, actuala sa echipă, Umana Reyer Veneţia, cucerind Liga Adriatică, una dintre competiţiile regionale de genul celei câştigate de Univ. Goldiş ICIM Arad în acest sezon, Liga Europei Centrale. Fiica antrenorului emerit George Mandache a reuşit 4 puncte în semifinala cu ZKK Athlete Celje (Slovenia), scor 83-79 (după două reprize de prelungiri!), evoluând 14 minute în ultimul act, 69-52 cu Radivoj Korac (Serbia), campioana en-titre. Acesta este primul trofeu internaţional din istoria clubului aflat pe locul 4 în Serie A, acolo unde Andra Mandache (34 ani; 1,85 m) are o medie de 10 puncte pe meci.

Reamintim că Andra, care a debutat în Divizia A la doar 15 ani, are în palmares titluri naţionale cu Univ Goldiş ICIM Arad şi CSM Târgovişte, fiind singura arădeancă ce mai activează sub panouri europene. **JA-D.L.**

Andra Mandache FOTO: FAN

Au aflat rivalii la Europene

LUXEMBOURG. Selecţionata masculină a României, cu arădeanul Richard Huber (CS AMEFA, antrenor Cristi Cosma) în lot, a fost repartizată în Grupa B, alături de Ungaria, Azerbaidjan şi Germania, în cadrul Campionatului European de polo Under 17. Întrecerea va avea loc în luna iunie, în cadrul Jocurilor Europene de la Baku. Muntenegrul este deţinătoarea titlului continental la această categorie de vârstă, campioana aflându-se în Grupa C, alături de Croaţia, Grecia şi Turcia, potrivit tragerii la sorţi efectuate, vineri, la Luxembourg. „Sper să fiu sănătos şi să pot pune umărul la o performanţă remarcabilă a polo-ului românesc la întrecerea continentală" - a spus Richard Huber. **JA-D.L.**

Gimnastica arădeană are viitorul asigurat FOTO: FAN

Pe covorul Cupei Primăverii

ARAD. Gimnaste reprezentând CSM Arad şi Palatul Copiilor Timişoara au participat, recent, la un concurs interjudeţean, găzduit de noua sală de lângă stadionul Gloria, dotat cu Cupa Primăverii. „A fost o primă verificare pentru fetele de la nivelurile I şi II, pe lângă gimnastele de 9-10 ani având în concurs şi fete de 7-8 ani", ne-a declarat Ciprian Hegyi, care alături de Carina Franiov se ocupă de pregătirea sportivelor din Arad. Reamintim că, recent, secţia de gimnastică a clubului de pe Mureş a trimis-o în cadrul lotului naţional de la Oneşti pe sportiva Iulia Berar (12 ani), lotul având ca obiectiv major participarea la Jocurile Olimpice Tokyo 2020! **JA-D.L.**

Scop atins în derby: nu au pierdut!

CHIŞINEU CRIŞ. Lume multă şi bună, sâmbătă, la derbyul etapei în liga a IV-a. Gazdele îşi doreau foarte mult să nu piardă, o victorie fiind ceva de vis. Dincolo, elevii lui Mihai Petcuţ aveau de apărat prima poziţie în clasament, aşa că - în ruptul capului - nu doreau să iasă înfrânţi de pe teren. A rezultat, astfel, un meci de luptă, cu puţine realizări. A fost, mai degrabă, un meci tensionat, după minutul 54, când Ciornei a fost eliminat pentru cumul de cartonaşe galbene.

Arbitrul Ardelean şi-a făcut singur meci greu, căci a evitat să-l elimine pe Cornea, după un fault din spate, jucătorul pecican având deja cartonaş galben. Au urmat apoi câteva intrări dure, de ambele părţi, pe care arbitrul de ligă secundă le-a interpretat după bunul său plac, cartonaşul roşu fiind parcă dispărut ca prin minune din buzunarele echipamentului său.

Au fost şi câteva ocazi foarte mari, în prima parte Turcuş respectiv Peii fiind aproape de gol. În repriza secundă, R. Popa şi Dobricean au ratat incredibil, iar pe final, când - surprinzător - gazdele au fost mai proaspete, deşi erau în inferioritate numerică, Crişul putea da lovitura. Era primul minut de prelungire când - în aceeaşi fază - R. Popa şi Faur au ratat incredibil, din careul mic.

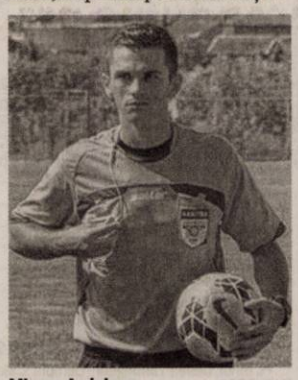

Mircea Ardelean FOTO: FAN

Formaţii. **Crişul:** Mucha - Ciornei, Tolan, Toseschi, Burlacu - Pirtea, Petrescu, Turcuş, Petra (min. 67 - Iaroş) - Popa, Faur. **Pecica:** Rus - Cornea (75 Vasilca), Moise (min. 61 - Băd), Gabor, Istin - Marinescu - Riviş (min. 70 - Şiclovan), Dobricean, R. Fritea, Dubăţ (min. 34 - D. Covaci) - Peii. Arbitri: M. Ardelean - centru, E.Cristea şi S. Tomuţa. Obs AJF: Cl. Tripa, Ghe. Sfăt **JA-L.S.**

Fotbal - Liga IV, etapa 15

Rezultate: Unirea Sîntana - Banatul Sînicolau Mic 6-0, Crişul Ch. Criş – Progresul Pecica 0-0, Păulişana Păuliş – Voinţa Mailat 0-0, Frontiera Curtici – Aqua Vest 3-1, Victoria Zăbrani – Naţional Sebiş II 0-0, FC UTA II – Lunca Teuz Cermei 2-0, Şoimii Lipova - a stat.

Clasamentul

1. PECICA	14	9	2	3	29-11	29
2. ZĂBRANI	14	7	5	2	22-14	26
3. CRIŞUL CRIŞ	14	7	3	4	23-9	24
4. LIPOVA	13	7	3	3	21-16	24
5. SÎNTANA	14	7	2	5	30-17	23
6. CERMEI	14	6	3	5	23-17	21
7. AQUA VEST	14	6	2	6	23-15	20
8. MAILAT	14	5	4	5	12-19	19
9. CURTICI	14	5	3	6	17-10	18
10. UTA II	13	5	2	6	22-23	17
11. SEBIŞ II	14	3	5	6	18-18	14
12. PĂULIŞ	14	4	1	9	18-33	13
13. BANATUL	14	1	1	12	8-42	4

Etapa viitoare (28-29 martie): Banatul Sînicolau Mic– UTA II, Aqua Vest – Crişul Chişineu Criş, Progresul Pecica – Voinţa Mailat, Păulişana Păuliş – Unirea Sîntana, Naţional Sebiş II – Frontiera Curtici, Lunca Teuz Cermei – Şoimii Lipova, Victoria Zăbrani – stă.

Un punct e mai mult decât nimic

PĂULIŞ. Jucătorii gazdă şi-au dorit cu ardoare victoria, dar au avut în faţă o echipă preocupată în special să nu primească gol. Suciu în min. 8 (cap pe lângă poartă de la 12 m) şi Iancu în min. 13 (şut din unghi respins de Barabaş) au fost ocaziile primei reprize. După pauză Păulişul forţează golul, însuşi antrenorul Miţiţi dirijând atacul. Iancu, Albulescu, Popa şi în special Calancea (min. 72-şut sub bară respins de Barabaş) asediază reduta oaspete care rezistă cu brio, primind un mic ajutor şi de la centralul Herţeg, acesta trecând cu vederea o preluare cu mâna în careu a lui Pârvulescu (min. 63). Două minute mai târziu, Suciu este eliminat pentru două galbene, iar scorul rămâne neschimbat, Păulişana Păuliş - Voinţa Mailat 0-0.

Asediu la poarta echipei din Mailat FOTO: DORIN OCNERIU

Formaţii. **Păulişana:** Dulhaz-Marc, Itu, Suciu, Cervenschi, Calancea, Iancu, Mariş, Ambruş, Popa, Geanîm. Au mai jucat: Miţiţi, Albulescu, Roşuţ. **Voinţa:** Barabaş-Bălă, Mut, Balint, Paşcu, Pâvulescu, Mateucă, Ungureanu, A. Vidican, Gliguţă, C. Vidican. Au mai jucat Lazăr, Mărgineşteri. Arbitri: D. Herţeg, Fl. Vesa, D. Hanyecz. Obs AJF: Traian Enoiu, Valer Mărginean. **JA-D.O.**

avemar

Ce este Avemar?

Avemar este un aliment dietetic cu destinație nutrițională medicală specială în tratamentul pacienților cu cancer care este disponibil sub formă de granule și comprimate filmate.

Recunoscut
Dovedit
Sigur

Când este recomandată administrarea de Avemar?

- Avemar este indicat ca supliment în tratamentul clinic oncologic al pacienților cu tumori maligne (intervenție chirurgicală, radioterapie, chimioterapie, imunoterapie).
- Avemar este indicat să se administreze continuu, fără întrerupere, înainte, în timpul și după tratamentul oncologic.
- Avemar poate fi administrat în orice stadiu al bolii maligne.

Ingredientul activ din Avemar, Avemar pulvis este un extract special, patentat, produs prin tehnologii farmaceutice, proces în care germenul de grâu reprezintă doar materia primă inițială. Un plic (17 gr) de Avemar conține 8.5 gr de Avemar pulvis (pudră). 10 comprimate filmate sunt echivalente cu 1 plic Avemar granule.

(H-743639)

www.avemar.ro
Telefon: +40 730 374 589
Webshop: www.avemarshop.ro
Avemar Centrul de Informare Oradea
Adresa: Oradea, Piata Cetatii, nr. 1, Oradea Plaza (Centrul), Etaj 1
Luni - Vineri: 9 – 17
Telefon: 0359.433.412

Avemar este un aliment dietetic cu destinație nutrițională medicală specială pentru pacienți cu cancer. Avemar nu este un medicament. Avemar nu substituie tratamentele și medicamentele oncologice.

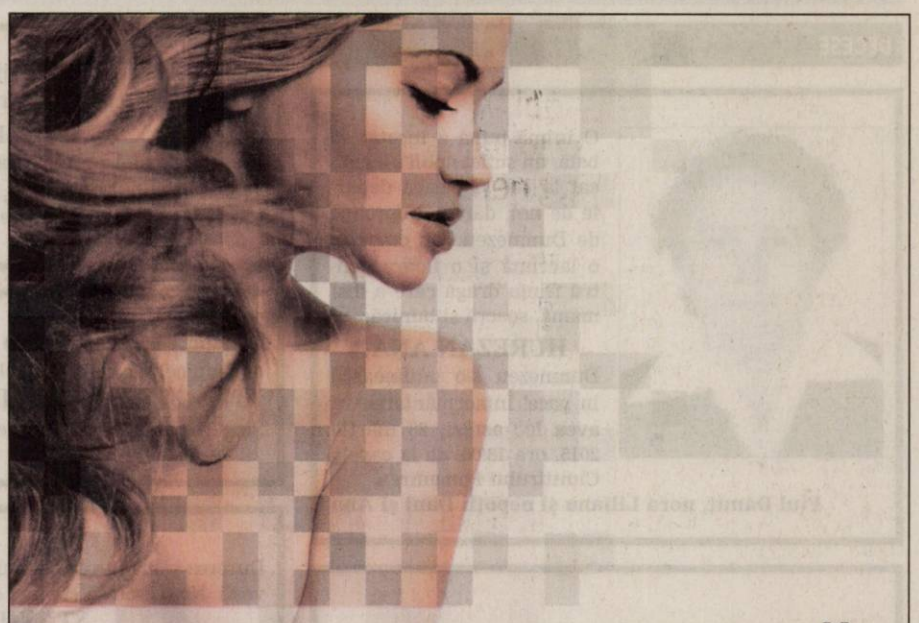

CHIRURGIE ESTETICĂ

Dr. Horia Șiclovan

www.drsiclovan.com

0720 535 987

(H-751347)

OPTICA Veszi
www.opticaveszi.ro

PROMOTIILE LA OPTICA VESZI nu s-au terminat odata cu luna cadourilor.

Ele continua cu NOI SI AVANTAJOASE OFERTE constand in lentile subtiate cu tratament antireflex progresive si multe alte oferte de care va veti bucura doar trecandu-ne pragul!!!!!!!

B-dul Revolutiei nr. 94 Tel. 0257-281058
B-dul Revolutiei nr. 68 Tel. 0257-228188

(750269)

MEDIQA **PROMOTIILE LUNII MARTIE!**

vă oferă consultații și servicii medicale la prețuri promotionale în următoarele specialități:

Cardiologie: pachet ce include consult de specialitate, ecografie și EKG.
Obstetrică-Ginecologie: pachet ce include consult de specialitate și ecografie 4D.
Dermatologie: consult de specialitate sau pachet ce include consult de specialitate și dermatoscopie.
Pediatrie: consult de specialitate sau pachet ce include consult de specialitate și ecografie.
Detalii la 0257/217700 sau la sediul clinicii situat în Municipiul Arad, B-dul Revoluției Nr.10.

SPECIALITĂȚI

PEDIATRIE	DIABET ȘI BOLI DE NUTRIȚIE
MEDICINĂ GENERALĂ	ORTOPEDIE
MEDICINA MUNCII	LABORATOR ANALIZE
MEDICINĂ DE FAMILIE	ALERGOLOGIE
MEDICINĂ INTERNĂ	NEUROLOGIE
OBSTETRICĂ-GINECOLOGIE	ENDOCRINOLOGIE
CHIRURGIE GENERALĂ	DERMATOLOGIE-VENEROLOGIE
CHIRURGIE ȘI ORTOPEDIE PEDIATRICĂ	GASTROENTEROLOGIE
OFTALMOLOGIE	IMAGISTICĂ MEDICALĂ
ORL	

CONSULTAȚII ÎN CONTRACT CU CAS ARAD ÎN URMĂTOARELE SPECIALITĂȚI:

MEDICINĂ INTERNĂ
PEDIATRIE (inclusiv sâmbătă)
MEDICINĂ DE FAMILIE

Programari la 0257/217700 sau la sediul clinicii situat in Municipiul Arad, Bdul Revolutiei Nr.10.

B-dul Revoluției nr. 10, 310144, Arad, Romania
Tel: (+40)257 21 77 00 (+40)257 21 77 02 Fax: (+40)257 21 77 10 (+40)257 21 77 09
www.mediqa.ro

(750226)

UNIUNEA EUROPEANĂ | GUVERNUL ROMÂNIEI | Fondul Social European POSDRU 2007-2013 | Instrumente Structurale 2007-2013 | GUVERNUL ROMÂNIEI MINISTERUL MUNCII, FAMILIEI PROTECȚIEI SOCIALE ȘI PERSOANELOR VÂRSTNICE ORPOSDRU REGIUNEA VEST | FUNDAȚIA ROMÂNO - GERMANĂ VLADIMIRESCU

Investește în oameni!

FUNDAȚIA ROMÂNO – GERMANĂ Vladimirescu
în parteneriat cu: ASOCIAȚIA ALDMARIDIM, PRIMĂRIA COMUNEI BÂRSA, PRIMĂRIA COMUNEI GURAHONȚ ȘI PRIMĂRIA COMUNEI SĂVÂRȘIN

ORGANIZEAZĂ GRATUIT PENTRU PERSOANELE INACTIVE ȘI ȘOMERII DIN MEDIUL RURAL

curs de inițiere:
CONTABILITATE

Informații și înscrieri:
➢ Vladimirescu, str. Gării, nr. 59, telefon: 0751–119347 – Nemczov Monica

proiect: ***„OCUPPAT – Organizarea de Cursuri de Pregătire Profesională și Antreprenoriat la Țară" - ID 128576***
cofinantat din Fondul Social European prin Programul Operational Sectorial Dezvoltarea Resurselor Umane 2007-2013

(918874)

EUROSMART SOLUTIONS

EUROSMART I.P.U.R.L
societate profesională practician în insolvență
vinde prin licitație publică următoarele imobile:

- **TEREN INTRAVILAN,** în Arad, str. Grigore Alexandrescu, nr. 32, jud. Arad, teren în suprafață de 844 mp, CF 308891/ARAD, CAD: 8036 TOP:1593/1
  PREȚ: 35.452 Euro
- **TEREN EXTRAVILAN ARABIL,** în Pecica, DN 7, FN, pe partea dreaptă în sensul de mers spre Pecica FN, în apropierea Hanului de la Răscruce, jud. Arad, teren în suprafață de 100.000 mp, CF 300979/PECICA, CAD:1452 TOP:410.1908/1.
  PREȚ: 93.681 Euro

Licitația va avea loc în data de 01.04.2015 orele 13.00 la sediul EUROSMART IPURL Arad, str. I. Georgescu nr. 4A. În caz de neadjudecare licitația se va repeta, în aceleași condiții, în data de 08.04.2015 la ora 13.00.
Înscrierea la licitație se face până cel târziu cu 24 de ore înainte de fiecare licitație.
Cei care doresc să participe la licitație trebuie să achite garanția de participare, care este 10% din valoarea bunului/bunurilor.
Informații privind condițiile de participare la licitații și caietele de sarcini se pot obține la sediul EUROSMART IPURL ARAD 310087 Ion Georgescu nr. 4 A.
Tel. 0257-257143; 0744-530649; E-mail: office@eu-smart.ro

(951029)

Publicitate mare 0257-280.904; mică 0257-210.775

DECESE

O inimă bună a încetat să bată, un suflet nobil s-a ridicat la cer şi pleacă departe de noi, dar mai aproape de Dumnezeu. Un omagiu, o lacrimă şi o floare pentru fiinţa dragă care a fost mamă, soacră şi bunică,

HUREZAN ANA.

Dumnezeu s-o odihnească în pace! Înmormântarea va avea loc astăzi, 23 martie 2015, ora 13:00, de la capela Cimitirului Pomenirea.

Fiul Dănuţ, nora Liliana şi nepoţii Dani şi Ana

Cu profundă tristeţe anunţăm încetarea din viaţă
la vârsta de 64 ani a dragului nostru
soţ, tată, socru şi bunic,

RUS ALEXANDRU.

Slujba de înmormântare va avea loc astăzi, 23 martie 2015, ora 15:00 la Casa Funerară Kuki din Grădişte, iar înhumarea la Cimitirul din Grădişte. Te vom iubi mereu!

Soţia Lenuţa, fiul Ciprian cu soţia Rodica şi nepoţii Mario şi Darius, fiica Lavinia cu soţul Eugen şi nepotul Alexandru

---

Cu profundă tristeţe anunţ încetarea din viaţă a scumpei mele fiice,

POPA NICOLETA IULIANA.

Înmormântarea va avea loc astăzi, 23 martie 2015, ora 12:00, la Cimitirul Pomenirea.

Mama, Popa Elena

Cu multă durere în suflet anunţăm plecarea în veşnicie a celei care a fost scumpa noastră mamă, soacră şi bunică,

CURT MARIA,
în vârstă de 91 ani.

Dumnezeu să o odihnească în pace! Înmormântarea a avut loc duminică, 22 martie 2015, ora 13:00, la Cimitirul Eternitatea.

Familia Stănilă – Curt

Cu durere în suflet anunţăm încetarea din viaţă a celei care a fost mamă, soţie, bunică,

BUPTE FLORIŢA,
în vârstă de 91 ani.

Înmormântarea a avut loc duminică, 22 martie 2015 la Cimitirul Grădişte.

Familia Bupte îndoliată

CONDOLEANŢE

Suntem alături de d-na Diana Mariş Costea în marea durere pricinuită de moartea soţului,

VALENTIN.

Dumnezeu să-l ierte şi să-l odihnească în pace! Sincere condoleanţe familiei!

Uniunea Administratorilor, preşedinte Hevesi Ladislau

SERVICII FUNERARE

(+-748926)
IN MEMORIAM
NON STOP!
KUKI - servicii funerare complete
Producător de sicrie - oferă sicrie la preţ de producător.
Pentru membrii C.A.R.P. transport gratuit atât în oraş, cât şi în judeţ.
GRATUIT rezolvăm actele la spital, primărie, casa de pensii şi C.A.R.P.
Transport intern şi internaţional ● Accesorii funerare.
Contact: Arad, Str. Mihai Eminescu nr. 4 (în curte), vis-a-vis de Cerbul Albastru.
Telefon: 0257/211929, mobil: 0723-343-964
www.inmemoriamkuki.com
Nou! Casă funerară - Strada Ştefan Ludwic Roth nr. 1 D, Grădişte

---

Împărtăşim durerea familiilor Costea şi Mic la plecarea în veşnicie a scumpului lor fiu, nepot,

VALENTIN.

Sincere condoleanţe! Rugăm pe Bunul Dumnezeu să-i vegheze somnul lin!

Familiile: Popescu Mezea, Şimăndan

Conducerea Companiei de Apă Arad transmite un ultim omagiu celui care a fost colegul nostru,

sing. STAVILĂ TEODOR.

Sincere condoleanţe familiei îndurerate!

Durerea şi mâhnirea ne-a cuprins sufletul la aflarea tristei veşti. Ne e greu să credem că

STAVILĂ DORU

nu mai este printre noi. Sincere condoleanţe familiei, alături de eternul regret al pierderii unui bun coleg!

Colegii de birou de la Compania de Apă Arad

Birourile Financiar şi Contabilitate ale Companiei de Apă Arad deplâng pierderea fulgerătoare a celui care le-a fost coleg,

sing. STAVILĂ TEODOR.

Condoleanţe familiei îndoliate!

Ne sunt sufletele împietrite de durere la alfarea veştii dispariţiei premature şi nedrepte a colegului nostru,

STAVILĂ TEODOR!

Va rămâne veşnic în amintirea noastră! Suntem alături de familia îndoliată!

Colegii de la Investiţii-Financiar al Companiei de Apă Arad

Regretăm profund dispariţia celui care a fost colegul nostru,

TEODOR STAVILĂ

şi suntem alături în aceste momente dureroase de familia îndoliată. Dumnezeu să-l odihnească în pace!

Colectivul Biroului UIP POS – mediu din cadrul Companiei de Apă Arad

---

Suntem alături de colega noastră Stavilă Felicia în aceste grele momente pricinuite de trecerea fulgerătoare în nefiinţă a iubitului soţ. Transmitem alinare şi gânduri de mângâiere întregii familii îndoliate. Dumnezeu să-l ierte şi să-l odihnească în pace!

Colegii SRCPJ – AJFP Arad

Mona, Karina, Dorel, Raluca şi Răzvan îşi iau rămas bun de la

DODO,
iubit soţ, tată, socru şi bunic,

DORU STAVILĂ.

Nu te vom uita niciodată. Dumnezeu să te odihnească!

Regret profund dispariţia fulgerătoare a lui

DODO, DORU STAVILĂ.

Dumnezeu să te odihnească în pace!

Violeta Paul

Anunţurile de deces se publică GRATUIT!

Suntem alături de Mona, Dorel, Karina, Raluca şi Răzvan în durerea pricinuită de trecerea în nefiinţă a lui

DORU STAVILĂ.

Dumnezeu să-l odihnească în pace!

Buni, Ada, Nina şi Călin

O inimă bună a încetat să mai bată, un suflet blând s-a ridicat la cer lăsând în urmă un gol imens şi o durere nemărginită. Împărtăşim durerea familiei greu încercată la despărţirea fiului drag. Suntem alături de colegul nostru, ing. Romvari Attila-Zoltan. Sincere condoleanţe şi Dumnezeu să-l odihnească în pace!

Sindicatul Funcţionarilor Publici din cadrul Consiliul Judeţean Arad „Consind", preşedinte Encev Boni

---

Suntem alături de d-na primar a localităţii Gurahonţ Moţica Ana-Lenuţa în greaua durere pricinuită de moartea soţului. Dumnezeu să-l ierte şi să-l odihnească!

Filiala Partidul Naţional Liberal Arad

Un gând de mângâiere, compasiune şi sincere condoleanţe d-nei primar Moţica Ana-Lenuţa la dureroasa despărţire de soţul iubit. Dumnezeu să-l ierte şi să-l odihnească!

Senator PNL Arad, Ioan Cristina

Suntem alături de prietenul nostru Cornel Telecan în aceste momente grele, prin pierderea soţiei dragi,

ELENA TELECAN.

Dumnezeu s-o odihnească în pace!

Rodica şi Olguţa Fântânaru

Împărtăşesc durerea doamnei primar, Ana Moţica în greaua încercare pricinuită de moartea soţului,

IOAN MOŢICA

şi transmit un gând de alinare şi de mângâiere întregii familii îndoliate. Sincere condoleanţe!

Cu compasiune, Nicolae Ioţcu, preşedinte Consiliul Judeţean Arad

---

Regretăm trecerea în nefiinţă a celui care a fost pentru noi un om deosebit şi un profesionist desăvârşit,

ing. MOŢICA IOAN
– şef al Sectorului de exploatare a lemnului Gurahonţ.

Transmitem familiei sincere condoleanţe!

Valeriu Ghitta, Kalman Barta şi colegii de la fosta IFET Satu Mare

---

Suntem alături de Cristina şi Gabriel în tragica dispariţie a celui care a fost soţ şi tată,

MARIN NEAG.

Dumnezeu să-l odihnească!

Familia Minerva şi Ioan Trifa

Sunt alături de voi, dragă Laura cu soţul Corneliu şi fratele tău Ovidiu, acum când vă despărţiţi de iubita voastră mamă şi soacră

ZOIA ŞANDOR.

Dumnezeu să o aşeze în rândurile drepţilor!

Mătuşa Rodica

Un gând de mângâiere, compasiune şi sincere condoleanţe colegei noastre Laura Munteanu, în marea durere pricinuită de pierderea mamei sale.

Colectivul Colegiului Naţional Elena Ghiba Birta Arad

A plecat mult prea repede dintre noi. O vom păstra mereu în suflet pe mătuşa noastră,

POPA NICOLETA IULIANA (TETA).

Sufletul tău să îşi găsească alinarea.

Silviu şi Oana

Sincere condoleanţe din partea familiilor Mand şi Poenaru la trecerea în nefiinţă a prietenului nostru deosebit,

RUS ALEXANDRU.

Dumnezeu să-l odihnească în pace!

Transmitem sincere condoleanţe familiei celui care a fost vecinul nostru,

BRADEA GHEORGHE.

Dumnezeu să-l odihnească în pace!

Asociaţia de Proprietari Bloc 141

Un ultim omagiu pentru cel care a fost vecinul nostru,

BRADEA GHEORGHE.

Dumnezeu să-l odihnească în pace!

Fam. Spiridon

COMEMORĂRI

Dureroasă amintire,

FRAIKOV ELISABETA.

Dumnezeu să te odihnească-n pace!

Mama şi fiul tău

La zi aniversară când trebuia să-ţi spunem La mulţi ani! dragul nostru,

TUDOSIE VIOREL (TASE)

ne îndreptăm paşii spre tristul mormânt, te plângem, aprindem o candelă şi ne rugăm pentru sufletul tău.

Te plânge soţia cu familia

Omagiu in memoriam

Dr. AVACOVICI OTTMAR IULIAN

(26.05.1928 – 22.03.2003)

cu frumoase şi dragi aduceri aminte din partea Familiei

Cu 5 lei în plus, anunţurile de deces pot fi însoţite de unul dintre următoarele simboluri:

GARSONIERE

- **Cumpăr garsonieră,** apartament 1 cameră, banii jos, 0755.483.216, 0746.055.126. 842254
- **Cumpar urgent** Apartament 1camera-Garsoniera 0742781651, 0722273759 942696
- **Cumpar urgent** Garsoniera- Apartament 1 camera, 0752113316, 0721670839 940768

AP.2 CAMERE-ARAD

- **Acum cumpăr apartament 2- 3 camere, garsoniere. Plata pe loc!!! 0752.510.776.** 842293
- **Cumpăr apartament** 2- 3 camere, plata pe loc, 0746.055.126, 0724.512.512. 842254
- **Cumpar apartament** 2- 3 camere, 0752113316, 0721670839 942698
- **Ofertă! Plec** din ţară. Vând apartament 2 camere, decomandat- central, parter, ☎0740.697.521. 942843
- **Vând apartament** îmbunătăţit, mobilat, cu garaj, zona P- ţa Romană.Tel. 0721.147.600, seara. 939859
- **Vând apartament** 2 camere, 60 mp, încălzire proprie, mobilat, utilat, negociabil, 40.000 Euro, 0752.391.790. 940806
- **Vând apartament** 2 camere, bucătărie, baie cu geam, Romanilor, parter înalt, suprafaţă 50 mp, preţul 25.000 Euro, negociabil, 0740.846.369, 0741.158.777. 951030
- **Vând apartament** 2 camere, str. Barbu Lăutaru, Alfa. Tel. 0748.378.540. 951085

AP.3 CAMERE-ARAD

- **Vând apartament** bloc Mioriţa, 3 camere, bucătărie, 2 băi, parter, semidecomandat, preţul 38.000 Euro/negociabil, 0740.846.369, 0741.158.777. 951045
- **Vând apartament** 3 camere decomandat, A.Vlaicu, Fortuna. Telefon 0749.490.954, 0770.221.705. 939830
- **Vând apartament** 3 camere, zona 300, Micălaca, Bl. 304, etaj I, amenajat, mobilat, 2 balcoane, vedere spre mal, preţul 48.000 Euro. Telefon 0741.158.777. 951049
- **Vând apartament** 3 camere, decomandat, Micălaca, Imaşului, bl. 4, etaj II, suprafaţa 95 mp, decomandat, amenajat, mobilat, 2 balcoane, preţul 57.000 Euro/negociabil, 0741.158.777. 951052
- **Vând apartament** 3 camere, Alfa, etaj 1, decomandat, 90 mp, amenajat, bucătărie-mobilată, 43.000 Eur,☎0752.510.776. 951898

APARTAMENT LA CASĂ

- **Vând apartament** central la casă, decomandat, renovat, parter înalt cu termoteca, suprafaţă 90 mp, preţul 40.000 Euro/negociabil. Tel. 0740.846.369, 0741.158.777. 951038

CASE-ARAD

- **Ofertă! Plec** din ţară. Vând casă nou construită, Vladimirescu, cartierul- Europa, ST=420 mp, ☎0740.697.521. 942873
- **Vând casă** Aradul Nou, suprafaţă 1.500 mp, FS 22 ml, toate utilităţile, 2 case într- o curte, preţul 50.000 Euro/negociabil. Telefon 0740.846.369, 0741.158.777. 951043
- **Vând casă** Bujac, 4 camere, bucătărie, grădină 1080 mp, 0728.438.517. 940827
- **Vând casă** mare, Micălaca, str. Fluierului 2, 85.000 Euro, 0722.782.353. 940834
- **Vând casă** veche suprafaţă 650 mp, str. Cedrului, 35.000 Eur/negociabil, ☎0744.784.910. 940815

CASE-JUDEŢUL ARAD

- **Vând casă** Dorobanţi 469, vizavi de piaţă, 25.000 Euro, 0741.056.463. 926487
- **Vând casă** în Frumuşeni, 4 camere, anexe, ST 1200 mp, negociabil, 32.000 Euro, 0257/288938, 0357/442973, 0786.099.527. 940809
- **Vând casă** în marginea păşunii, saivan şi oi. Tel. 0751.788.407. 888484
- **Vând casă** în Sânpaul nr. 216, suprafaţă 1.500 mp, ☎0753.778.228. 951899
- **Vând casă** 2 corpuri, locuibilă, Bodrogul Nou, teren 1.900 mp, 10 km de Arad, ☎0756.127.392. 919713
- **Vând casă** 3 camere, 2 băi, etc. la Curtici, 34.000 negociabil, 0752.425.210. 949447
- **Vând în** Olari casă mare împreună cu 3.000 mp teren, ☎0758.399.375. 928350
- **Vând casă** la Sântana renovată complet, tot confortul, 0749.197.142. 949152

TERENURI LOCAL

- **Cumpar teren** agricol Arad si imprejurimi, 0722273759, 0742781651 942700
- **Vând loc** de casă în Vladimirescu, zonă bună, utilităţi, ☎0743.502.222. 938024
- **Vând teren** extravilan 2 ha. zona IAS Mureşul. Telefon 0748.451.766. 926480
- **Vând 0,83** ha teren în Arad. Telefon 0752.343.828. 949456

TERENURI JUDEŢ

- **Vând teren** pentru casă la Zimand- Cuz. Tel. 0742.332.453. 938817

IMOBILE CHIRII

- **Închiriez apartament** 1 cameră, conf. 1, mobilat, utilat, modernizat, zona Fortuna, bloc Petrom. Telefon 0757.610.273. 937561
- **Închiriez apartament** 2 camere, zona Vlaicu, recent renovat, posibilitate birouri, ☎0722.922.337. 938811
- **Închiriez apartament** central, 5 camere, deosebit, mobilat, utilat. Telefon 0744.552.086. 942761
- **Închiriez apartament** 2 camere decomandate zona Vlaicu, complet mobilat, TV, maşină spălat, frigider, pe termen lung. Telefon 0744.345.349. 949438
- **Închiriez apartament** două camere, mobilat, etaj 3, Lebăda, ☎0744.491.691. 949509
- **Închiriez apartament** 2 camere, decomandat, etaj III Praporgescu, amenajat, mobilat, preţul 250 Euro/negociabil, termen lung, 0741.158.777. 951048
- **Închiriez garsonieră,** confort I, Piaţa Vlaicu, 100 Euro, 0741.243.637, ☎0357/802294. 940746
- **Închiriez casă** cu etaj (310 mp), zonă centrală. Ideal sediu firmă. Tel: 0722.293738. 940823
- **Închiriez garsonieră** lângă Gemi Sport, etaj 4, mobilată- utilată, pe termen lung, 100 Eur/lună. Tel. 0742.218.693. 940853
- **Închiriez garsonieră** în Micălaca lângă Profi, mobilată, 0733.577.608. 949445
- **Închiriez urgent** garsonieră mobilată complet, gaz, satelit, frigider, maşină spălat,☎0751.382.017. 940852

SPAŢII COM-ARAD

- **Închiriez hală** industrială, depozit, birouri, Ursului, Câmpul Liniştii, 0727.892.162, 0257/255532. 940793
- **Închiriez spaţiu** comercial, 87 mp, B-dul Revoluţiei nr. 4. Telefon ☎0727.798.269. 940784
- **Închiriez spaţiu** UTA, parter+ etaj, 1.000 mp. Telefon 0723.324.880. 942743
- **Central birouri** 6 încăperi, 210 mp, et. 1. Telefon 0744.552.086. 942769
- **Inchiriez 6- încăperi,** pentru- birouri, ultramodern, 206- mp, demisol- PRIMĂRIE, 0722- 257409. 930870
- **Ofer spre** închiriere spaţiu comercial, lângă campus Goldiş. Tel. 0747.016.893.940854
- **Spaţiu fost** restaurant 650 mp, zona UTA, 400 persoane, 0723.324.880. 942758

TEREN-ARAD

- **Cumpăr adeverinţe teren fâneaţă în intravilan sau adeverinţe teren intravilan. Telefon 0744.621.964.** 942687

OFERTE LOCURI DE MUNCĂ

- **Angajăm şofer** camionetă 7,5 tone, internaţional, cu experienţă. Tel. 0732.595.025.
- **Angajăm şofer** profesionist cat. D, cu domiciliul în Arad, ☎0758.080.984.
- **Angajăm şofer,** casiere, lucrător comercial pentru cash&carry, avantaj experienţă, 0756.054.224.
- **Angajăm muncitori** în construcţii. Tel. 0734.696.591, 0744.126.004.
- **Angajăm persoană** pentru facturare program după- masă. CV- urile resurseumane@panpro.ro. Telefon 0730.030.119.
- **Angajăm persoane** pentru montat subansamble (cablaje). Telefon 0257/218661, orele 8- 15.
- **Angajăm personal** pentru Germania la îngrijit bătrâni şi animale, ☎0257/272325. 930978
- **Angajăm personal** pentru kebab- fast-food, bucătărie- vânzare. Tel. 0744.828.934.
- **Angajăm urgent** şoferi cu atestate pt internaţional cu experienţă. Inf. 0737.508.213.
- **Angajăm zidari,** finisori. Informaţii telefon 0722.689.301, 0743.022.263.
- **Angajez şofer** autobasculantă 40To, necesar experienţă, 0751.666.173.
- **Angajez şofer** cu experienţă trafic internaţional (22 T). Tel. 0744.566.424.
- **Angajez dulgheri,** zidari. Salariu motivant la zi. Tel. 0722.577.492.
- **Angajez mecanic** auto pentru dezmembrări, 0744.556.736, 0744.702.736.
- **Angajez operator** calculator pariuri sportive (fată). Tel. 0740.072.697.
- **Angajez personal** la bucătărie. Informaţii la tel. 0745.778.584, 0745.301.339. 951089
- **Hotel 3** stele angajez recepţioneră, salariu motivant. Informaţii tel: 0744.546.860.
- **Societate comercială** angajează vânzător pentru staţie peco. Tel: 0744.546.860.
- **SC angajează** reprezentant de vânzări. Candidatul ideal pentru noi are experienţă în distribuţia ramelor de vedere sau a lentilelor de contact şi lentilelor aeriene, este o persoana sociabilă, ce nu se sperie de provocări. Aşteptăm CV-urile dvs. la adresa de mail: info@optimall.ro.
- **Angajez personal** pentru magazin de carne. Informaţii telefon 0745.531.811. 951054
- **Autoservire angajăm** personal, experienţă raion mezeluri şi casiere. Telefon 0723.128.386.
- **Brutărie angajează** şoferi, patiseri şiambalatori pâine. Telefon 0744.918.256, 0740.091.727.
- **Caut vânzătoare** pentru alimentara, zona Intim. Tel. 0725.933.812.
- **Depozit en** gross angajează manipulant marfă în Arad, 0742.348.939.
- **Firmă de** construcţii angajează muncitori finisori. Telefon 0728.054.071.
- **Firmă de** producţie electrotehnice, transformatoare face angajări. Se cere îndemânare, disponibilitate la efort şi seriozitate. Nu se impune experienţă. Tel. 0771.028.959.
- **Hotel Phoenix** angajează ospătar. Telefon: 0724.301.508.
- **Restaurant ultracentral** angajează ospătari şi bucătari cu experienţă. Telefon 0731.337.088.
- **S.C. angajează** finisori calificaţi în construcţii. Tel. 0721.242.476.
- **SC angajează** şoferi cu atestat, curse extern 22T, prelată, 0725.234.626.
- **SC angajează** doi sudori, doi lăcătuşi, Balastieră Sâmbăteni. Telefon 0757.360.223.
- **SC angajează** facturist cantaragiu, Balastieră Sâmbăteni. Telefon 0757.360.223.
- **SC angajează** muncitor pentru finisat articole din lemn. Tel. 0257/271633.
- **Societate angajează** funcţionar birou, carnet B. CV la fax: 0357/408345.
- **Societate angajează** muncitori spaţii verzi. CV la fax: 0357/408345.
- **Societate angajează** brutari şi feliator pâine. Tel. 0752.782.986.

PRESTĂRI SERVICII

- **Acord garanţie,** repar maşini spălat automate, frigidere, domiciliul clientului, 0745.395.282. 940740
- **Ore de** fitball 8- 11 zilnic, Bulevardul Revoluţiei 44 ap 10. 877718
- **Reparăm, tapităm** canapele, colţare, scaune, rolete, domiciliul clientului. Tel. 0724.208.683. 941518

CONSTRUCŢII

- **Acasă aduc** balast, nisip, car moloz etc., 2- 20 mc, 0745.036.969. 930879
- **Aduc balast,** nisip, sort, pământ, lemne foc, ridic moloz, ☎0747.206.371. 867066
- **Aduc balast,** nisip, sorturi, lemne, ridic moloz, mraniţă, 0754.772.222. 939822
- **Vând lemne** foc tăiate, crăpate şi calitate. Telefon 0721.592.572. 920865

MICROBUZE, DUBE

- **Vând Iveco** 6 tone, 1998, înscris în România, dubă aluminiu, 4.500 Eur, ☎0751.905.632. 940805

GARAJE

- **Închiriez garaj,** zona 320, str. Ilie Măduţa, 0725.512.999. 940803

ELECTRONIC PLUS

- **Vindem/Reparăm electrocasnice** second, frigorifice, maşini spălat, uscătoare, aragaze, electrice, televizoare, anvelope, vitrine comerciale, termopane. Reducere pentru schimb, rate, Lipova. Tel. 0744.796.542. 830997

MOBIDOM

- **Vând canapea** extensibilă din piele ecologică, culoare crem, stare impecabilă: * lungime- 2,35 cm (inclusiv mânere); * adâncime- 0,85 cm (şezut- 65 cm); * deschisă, are lăţime de aproximativ 1,5- 1,6 m; * pot dormi 2 pers, fără probleme. Telefon 0722.682.777. 919703

PLANTE-FLORI

- **Vând grâu** şi porumb, Sântana. Tel. 0741.451.307. 951888
- **Vând tărâţe** şi făină. Telefon ☎0744.190.192. 773939
- **Vând 2.000** kg porumb boabe. Telefon 0745.013.511. 940833
- **Vând 300** bucăţi baloţi paie neplouaţi. Tel. 0786.594.746. 940811
- **Vând 500** kg grâu, 300 kg sorg. Tel. 0745.139.263. 942998

ANIMALE-PĂSĂRI DOMESTICE

- **Cumpăr vaci** slabe, grase, lipsă calciu pentru abator. Telefon 0745.505.122. 951886
- **Vând porci** şi purcei vietnamezi, Sântana. Tel. 0741.451.307. 951887
- **Vând vacă** gestantă luna VIII- a şi viţea de un an. Informaţii: 0257/454169, 0756.241.224. 949973
- **Vând 2** porci 90, 120 kg, 7 lei/ kg, 0741.621.126. 941626
- **Vând 39** stupi Dadant 440 Ron/bucată, pavilion apicol 36 familii complet, roata a 5- a, 25.000 Ron, ☎0745.986.992. 929861
- **Vând 6** grăsuni de 3 luni, rasă carne, ☎0744.855.910, 0755.836.011. 951897

MAŞINI,UTILAJE,INSTALAŢII

- **Vând 2** automacarale Hydrom- 16 tone, în stare de funcţionare. Tel.0744.523.701. 919533
- **vand tanc** racitor lapte inox digital 300/1200litri garanie functional ieftin 0747700044 929917

ÎMPRUMUTURI FINANCIARE

- **IFN acordă** credite de nevoi personale pensionarilor, angajaţilor, PFA, ☎0729.660.774.
- **Ofertă împrumut** 1.000- 50.000 Euro! 12 luni! Act notarial! Garanţie imobiliară! Plată la final! Posibilităţi prelungire! Fără dobândă! Relaţii 0726.842.692! 0743.787.609!

DIVERSE

- **Cumpăr coarne** cerb 30 lei/kg, pene noi-vechi. Tel. 0741.134.368, 0748.912.117. 941711
- **Cumpăr coarne** de cerb. Telefon 0746.414.369. 951083
- **Cumpăr cositor,** neferoase, pene vechi şi noi, caroserii, baterii, 0746.414.369. 929999
- **Cumpăr pene** vechi, noi, fier, cupru, alamă, baterii, preţ bun, 0741.689.068. 939826
- **Cumpăr pene,** 40 lei/kg, cupru, alamă, cositor, fier, baterii, 0741.435.116. 940816
- **Vând ţuică** 52 grade prune, mere, pere-cireşe, caise, 50 litri,☎0257/372824. 939855
- **Vând câine** Boxer Tigrat, 7 luni, negociabil, 0752.425.210. 949446
- **Vând cazane** aramă pentru ţuică şi căldări pentru magiun, 0746.549.644. 931010
- **Vând schelă** pentru construcţii şi poartă de garaj. Telefon 0724.193.091. 943022

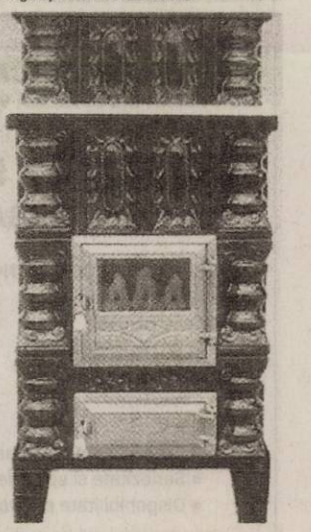

- **Vând sobe** teracotă montate (21 modele), Arad, Conta- 1. Tel. 0744.523.701. 919540
- **Vând 1** pompă recirculare pentru încălzire Grundfos 1" şi una Dab 1 1/2",0744.557.718. 937497
- **Vând 4 porci,** între 120 şi 140 kilograme, la Semlac. Preţ negociabil. Tel: 0257/534.329.

Publicitate: 0257/210.775

TRESOR AMANET

Vă oferă pentru prima lună de contract COMISION

0%

NE GĂSIȚI LA:
UTA: Calea Aurel Vlaicu, nr. 60-68, Ap. 1 Parter
GARĂ: P-ța Gării, nr. 11, Bl. G, Parter
TEATRU: B-dul Revoluției, Nr. 99

(H-751338)

CLINICA VETERINARA

Love 4 Animals
SC **AGEOVET TREAT** SRL
STR. PETRU RARES NR 48 A Arad

URGENTE VETERINARE NON STOP
Telefon mobil: 0726 142 488
Fix: 0257 257 144

Serviciile noastre:
- Consultatii
- Tratamente
- Vaccinari
- Deparazitari interne si externe
- Implatare microcip
- Detartraj
- Examene de laborator: analize biochimie si hematologie
- Interventii chirurgicale
- Internare
- Ecografie
- Frizerie canina si felina

Produse pentru animale:
- Diete
- Hrana uscata

Accesorii

(H-750277)

SC COMPANY PRINT SYSTEM SRL
ANGAJEAZA
Pentru punctul de lucru din Arad
RESPONSABIL DE PRODUCTIE

Pentru produse semifabricate la linie de masini cu control numeric, automat sau manual; in domeniul serigrafiei si inalta frecventa

Cunostinta de limba italiana (vorbit si scris) constituie avantaj.

Se ofera:
- pachet salarial atractiv
- bonuri de masa
- transport gratuit

Va rugam sa trimiteti CV-urile la: cpsangajare@yahoo.com
Relatii la telefon (de luni pana vineri intre orele 7:30-15:30)
Tel : **0260-656688 0260-656689**
Fax. **0260-656576**

(949450)

SC RAILPORT ARAD
cu sediul in Curtici
angajeaza

macaragiu cu autorizatie ISCIR pentru automacarale grupa A. Autorizatia de stivuitorist constituie un avantaj.
Se asigura transport la Curtici.
Cei interesati pot depune un CV la adresa de e-mail office @railportarad.ro

(949976)

S.C. **LAZAR & SOHNE** S.R.L.,
renumit producator si distribuitor de produse din carne si mezeluri,
angajeaza:

1) **MUNCITORI CALIFICATI SI NECALIFICATI** – Sectia Preparate
2) **ELECTROMECANIC / AUTOMATIST** – montaj, service si programare utilaje
3) **FEMEIE DE SERVICIU si MUNCITORI NECALIFICATI** - Sectia Igienizare

Oferim salariu motivant, tichete de masa din prima zi, supliment hrana si decontare transport.
C.V.-urile se depun la sediul firmei (Arad, Calea 6 Vanatori, nr.1-3) la biroul Resurse Umane

(951075)

Angajăm **FEMEI** și **BĂRBAȚI pentru curățenie** la magazine haine din Galleria Mall (Tel: 0745-381.288, SALAR: 450 RON NET cu contract de muncă. Program de lucru 3 ore (dimineața între orele: 08.00-11.00).
Angajăm **manipulatori cutii-marfă** program: 4 ore/săptămână, salar: 160 RON NET/lună (Tel: 0754-371.697).

(929149)

SC VDS BALCAN TRADE SRL
ANGAJEAZA
OPERATORI MASE PLASTICE

Cerinte:
- **acuitate vizuala**
- **atentie la detalii**
- **capacitate de lucru in echipa**

Beneficii:
- **pachet salarial atractiv in functie de realizari**
- **conditii de munca la standarde occidentale**
- **transport asigurat**
- **tichete de masa**

Pentru informatii suplimentare va rugam sa sunati la: 0257/21.66.24 sau sa depuneti un CV la sediul firmei din Micalaca, Calea Radnei FN.

(930003)

S.C. RECONS S.A.

cu sediul în Arad, B-dul Iuliu Maniu, nr. FN,
tel: 0257- 281386, fax: 0257- 281458,

organizează la sediul societății in data de 26.03.2015, ora 10, licitație publică în vederea închirierii spațiului cu altă destinație decât locuință, situat în Arad:
- str. Clujului nr.198, Bl.82/a, ap.18 și 19, parter, în suprafața de 155,00 mp.

Înscrierea la licitație se va face până în ziua de 26.03.2015, orele 09.00, iar caietul de sarcini se poate achiziționa de la sediul societății.

În caz de neadjudecare, licitația se va repeta în fiecare zi de joi, ora 10, la sediul societății.

Director general, ing. Puha Nicolai
Contabil șef, ec. Hodajeu Dorina

SERVICE CAMIOANE
ANGAJĂM
ELECTRICIAN/ELECTRONIST,
cu experiență minim 1 an în domeniul camioanelor și semiremorcilor, pentru camioane și semiremorci.
Informații la tel.: 0729 039 048

(940755)

SC TEXTILE MEDICALE SRL
ARAD, ZONA INDUSTRIALA VEST, STR. III, NR. 1

SC TEXTILE MEDICALE SRL
ANGAJEAZĂ:

- **OPERATORI CONFECTIONERI LA MASINI DE CUSUT INDUSTRIALE;**
- **ELECTRICIAN**
- **ELECTROMECANIC**
- **TEHNICIAN TRICOTAT**

CERINȚE:
- Experienta profesionala relevanta in domeniu
- Seriozitate si spirit de echipa
- Disponibilitate program de lucru pe schimburi

OFERIM:
- Conditii optime mediu de lucru
- Salarizare avantajoasa conform competentelor
- Prima de prezenta
- Prima de productie in functie de performantele obtinute
- Tichete masa
- Transport asigurat (inclusiv decontare abonamente transport)

INFORMATII SUPLIMENTARE:
CV-urile se depun la sediul societatii sau fax **0257 274 200**
Informatii suplimentare se pot obtine la telefon: **0722 670 036** sau **0257 467 609**, persoana de contact: **Alina Caras.**

(0524 - H 906851)

CABINETUL INDIVIDUAL DE INSOLVENȚĂ BEJINAR COSMIN CĂLIN

În calitate de lichidator judiciar al
S.C. CERAMICA BÎRSA S.R.L.

VINDE LA LICITAȚIE PUBLICĂ PROPRIETATEA IMOBILARĂ

FABRICA DE CĂRĂMIDĂ ȘI ȚIGLĂ
Sebiș,/Birsa, Str.Răpsigului, FN, Județul Arad
Înscrisă în CF 300937/Sebiș,Nr.cad, Nr.top.1300, 1301/a, 1301/b, 1302, 1303,1304/a, 1304/b, 1305, 1312, 1313

PREȚ DE PORNIRE: 194.850 lei

Licitația se va ține în data de 09.04.2015 ora 15.30 la sediul lichidatorului judiciar din Arad, Piața Avram Iancu nr. 17, ap.4
În caz de neadjudecare, licitația se va repeta, în aceleași condiții, în data de 23.04.2015 și 07.05.2015 la ora 15.30.
Înscrierea la licitație se face cu minimum 48 de ore înainte de ora licitației
Cei care doresc să participe la licitație trebuie să achite garanția de participare, care este 10% din valoarea bunului.
Informații privind condițiile de participare la licitații se pot obține la sediul lichidatorului judiciar din Arad, Piața Avram Iancu nr. 17, ap.4
Tel. 0747-47.84.87 office@lichidari.net

(951022)

SC **PAB ROMANIA** SRL

angajeaza:

Sofer categoria B

Informatii la telefon: **0748 - 114048**,
intre orele 09.00 – 17.00

(942879)

SC TAMI UNIC SRL cu sediul sat. Silindia,com. Silindia, nr. 385, jud. Arad, dorește să obțină autorizație de mediu pentru punctul de lucru din sat. Silindia,com. Silindia, nr. 385 unde se desfășoară activitățile de CAEN 0160 – Taierea si rindeluirea lemnului, având ca principale faze ale procesului tehnologic următoarele: prelucrarea bustenilor in cherestea si semifabricate din lemn.

Măsuri de protecție a factorilor de mediu:
apă: bazin vidanjabil;
aer: sistem exhaustare.
sol: platforma betonata.
gestiune deșeuri: contract soc. specializata;

Observațiile publicului formulate în scris/informațiile privind potențialul impact asupra mediului se depun/pot fi consultate la sediul Agenției de Protecția Mediului Arad, str. Splaiul Mureșului FN, tel.0257/280331, tel/fax. 0257/284767, timp de zece zile lucrătoare după data publicării prezentului anunț

(951032)

Publicitate 0257/280.904

Publicitate 0257/280.904

JURNAL ARĂDEAN

Aveti ceva de vanzare sau poate cumparati ceva, aveti servicii de nerefuzat ori pur si simplu va cautati sufletul pereche?

Arădenii trebuie să știe!

JURNAL ARADEAN
MICA PUBLICITATE

PROGRAM
Luni-Vineri 8:00 - 18:00
Duminica: 9:00 - 13:00

Arad B-dul Revolutiei nr 81
Telefon: (+40) 0257-210.775

Composesoratul Foştilor Urbarialişti din Satul Bocsig
Bocsig, Nr. 10, jud. Arad
CUI : 14353371
CONVOCATOR

În conformitate cu Statutul Asociaţiei Composesoratul Foştilor Urbarialişti din Satul Bocsig, art. 11, Consiliul Director al Asociaţiei Composesoratul Foştilor Urbarialişti din Satul Bocsig, prin Preşedintele acestuia, convoacă Adunarea Generală Ordinară a Asociaţiei Composesoratul Foştilor Urbarialişti din Satul Bocsig, pentru ziua de sâmbătă, 25 APRILIE 2015, ora 16.00, la Căminul Cultural din satul Bocsig, la care sunt invitaţi să participe toţi membrii Asociaţiei Composesoratul Foştilor Urbarialişti din Satul Bocsig conform Actului Constitutiv modificat prin Încheierea Civilă nr. 1081/25.07.2014 pronunţată în dosar 1498/246/2014, cu următoarea ordine de zi :

a. Constatarea întrunirii cvorumului
b. Aprobarea ordinii de zi
c. Alegerea unei comisii de 2 persoane pentru întocmirea procesului verbal al şedinţei
d. Alegerea comisiei de numărare a voturilor, formată din 3 persoane
e. Prezentarea raportului Comisiei de Cenzori pentru anul 2014
f. Prezentarea bilanţului contabil pe anul 2014, aprobarea prin vot a acestuia şi descărcarea de gestiune a Consiliului Director al Asociaţiei, pentru anul 2014
g. Prezentarea planului de activitate şi a bugetului de venituri şi cheltuieli pe 2015
h. Aprobarea prin vot a Regulamentului de Administrare şi Exploatare al Păşunii
i. Constatarea pierderii calităţii de membru al Composesoratului, a personelor care au decedat din 31.05.2014 şi până în prezent şi primirea în Asociaţia Composesoratul Foştilor Urbarialişti din Satul Bocsig a moştenitorilor acestora
j. Luarea la cunoştinţă şi înscrierea pe actualul tabel cu membrii ai Asociaţiei Composesoratul Foştilor Urbarialişti din Satul Bocsig, a persoanelor care au câştigat acest drept prin Hotărâri Definitive ale instanţelor de Judecată, din data de 31.05.2014 şi până în prezent
k. Supunerea la vot a cererilor adresate Adunării Generale a Asociaţiei Composesoratul Foştilor Urbarialişti din Satul Bocsig, prin care se solicită înscrierea pe actualul tabel cu membrii ai Asociaţiei Composesoratul Foştilor Urbarialişti din Satul Bocsig
l. Aprobarea modificării Actului Constitutiv privind Asociaţii Composesoratului Foştilor Urbarialişti din Satul Bocsig
m. Delegarea către Consiliul Director a deciziilor necesare rezolvării problemelor ce vor apare până la următoarea Adunare Generală a Acţionarilor Asociaţiei Composesoratul Foştilor Urbarialişti din Satul Bocsig

În cazul în care nu se va întruni cvorumul de jumătate plus 1 din membrii Asociaţiei Composesoratul Foştilor Urbarialişti din Satul Bocsig, următoarea Adunare Generală Ordinară a Asociaţiei Composesoratul Foştilor Urbarialişti din Satul Bocsig, va avea loc pe data de sâmbătă, 02 MAI 2015, ora 16.00 în acelaşi loc indiferent de numărul membrilor prezenţi.
Toţi membrii Asociaţiei Composesoratul Foştilor Urbarialişti din Satul Bocsig, vor avea acces în sala de şedinţe pe baza actului de identitate, care se va afla asupra lor.
Accesul în sala de şedinţe a persoanelor care reprezintă membrii Asociaţiei Composesoratul Foştilor Urbarialişti din Satul Bocsig, se va face exclusiv în baza unei procuri speciale în formă autentică (împuternicire notarială), în termen de valabilitate, depusă în original la intrarea în sala de şedinţe.
Conform art.11 din Statutul Asociaţiei Composesoratul Foştilor Urbarialişti din Satul Bocsig, bilanţul contabil şi raportul Comisiei de Cenzori vor fi puse la dispoziţia membrilor Asociaţiei, la sediul Composesoratului, începând cu data de 15.04.2015, cu 10 zile înainte de data Adunării Generale.

DATA : 10 MARTIE 2014

PREŞEDINTE
ZGĂRDĂU TEODOR

(940821)

CITR

CITR GROUP

Subscrisa **CITR FILIALA TIMIŞ SPRL,** în calitate de administrator judiciar, organizează licitaţie publică cu strigare, pentru valorificarea următoarelor active imobiliare:

Imobil	Locaţie	Suprafaţa	Preţ Euro+TVA/mp	Valoare totală Euro + TVA
Parcele teren industriale	Arad, str. 6 Vanatori	45.000	3,00	135.000
Parcele teren industriale	Arad, str. 6 Vanatori	45.000	4,00	180.000
Parcele teren industriale	Arad, str. 6 Vanatori	45.000	6,00	270.000
Parcele teren industriale	Arad, str. 6 Vanatori	40.000	9,00	360.000
Parcele teren industriale	Arad, str. 6 Vanatori	40.000	9,00	360.000
Parcele teren industriale	Arad, str. 6 Vanatori	40.000	14,00	560.000
Parcele teren industriale	Arad, str. 6 Vanatori	40.000	17,00	680.000
Parcele teren industriale	Arad, str. 6 Vanatori	40.000	20,00	800.000
Parcele teren industriale	Arad, str. 6 Vanatori	92.515	23,50	2.174.103
Parcele teren rezidenţiale	Arad, str. 6 Vanatori	5.000	5,00	25.000
Parcele teren rezidenţiale	Arad, str. 6 Vanatori	5.000	7,00	35.000
Parcele teren rezidenţiale	Arad, str. 6 Vanatori	5.000	11,00	55.000
Parcele teren rezidenţiale	Arad, str. 6 Vanatori	5.000	13,00	65.000
Parcele teren rezidenţiale	Arad, str. 6 Vanatori	5.000	16,00	80.000
Parcele teren rezidenţiale	Arad, str. 6 Vanatori	5.000	18,00	90.000
Parcele teren rezidenţiale	Arad, str. 6 Vanatori	5.000	20,00	100.000
Parcele teren rezidenţiale	Arad, str. 6 Vanatori	5.000	24,00	120.000
Parcele teren rezidenţiale	Arad, str. 6 Vanatori	5.000	25,00	125.000
Parcele teren rezidenţiale	Arad, str. 6 Vanatori	5.400	25,00	135.000
Casa A	Arad, str. 6 Vanatori			30.000
Casa B	Arad, str. 6 Vanatori			33.167
Casa C	Arad, str. 6 Vanatori			36.000

Notă: cu privire la regimul TVA se vor aplica prevederile legale în vigoare.

Licitaţia va avea loc în **03.04.2015** ora **13:00**, la adresa str. Dr. Ion Georgescu, Nr. 4A, Arad, jud. Arad. În cazul neadjudecării activelor imobiliare la prima licitaţie se vor organiza noi licitaţii în data de **10.04.2015, 17.04.2015** respectiv **24.04.2015** la aceeaşi oră şi locaţie, în aceleaşi condiţii. Caietele de sarcini pentru activele scoase la licitaţie pot fi achiziţionate de la adresa str. Dr. Ion Georgescu, Nr. 4A, Arad, jud. Arad, iar documentaţia de înscriere şi garanţia de participare la licitaţie vor trebui depuse cel târziu cu o zi lucrătoare (24 de ore) înaintea desfăşurării licitaţiei la aceeaşi locaţie. Preţul unui caiet de sarcini este de 1.000 Lei plus TVA. Condiţiile pe care trebuie să le îndeplinească ofertanţii pentru participarea la licitaţie, sunt precizate în Regulamentul cuprinzând instrucţiunile de desfăşurare a licitaţiei, care este anexă la Caietul de sarcini. Pentru mai multe detalii accesaţi secţiunea *Publicaţii de Vânzare* de pe site-ul **sales.citr.ro**. Informaţii suplimentare se pot obţine la telefon: 0744.530.649, e-mail: adrian.pintea@citr.ro

(951069)

EUROSMART SOLUTIONS

EUROSMART I.P.U.R.L.
lichidator judiciar
al S.C. VILAGAŞU BĂTRÂN S.R.L.

VINDE PRIN LICITAŢIE PUBLICĂ URMĂTORUL BUN IMOBIL:

GRAJD ANIMALE NR. 5 - 2.171 mp,
Situat în Şicula, FN, judeţul Arad, CF nr. 3476/E/Şicula, nr. top 999/1/2/1/f.5
Terenul aferent este proprietatea societăţii comerciale **Texas Farming S.R.L., societate în faliment**

PREŢ DE PORNIRE: 11.606,71 EURO
Notă: cu privire la regimul TVA se vor aplica prevederile legale în vigoare

Licitaţia se ţine în data de 02.04.2015 orele 09.00 la sediul EUROSMART IPURL Arad, str. Ioan Georgescu nr. 4 A. În caz de neadjudecare licitaţia se va repeta, în aceleaşi condiţii, în data de 09.04.2015, 16.04.2015 respectiv 23.04.2015 la ora 09:00.
Înscrierea la licitaţie se face până cel târziu cu 24 de ore înainte de fiecare licitaţie.
Cei care doresc să participe la licitaţie trebuie să achite garanţia de participare, care este 10% din valoarea bunului/bunurilor.
Informaţii privind condiţiile de participare la licitaţii şi caietele de sarcini se pot obţine la sediul EUROSMART IPURL ARAD 310087 Ion Georgescu nr. 4 A.
Tel. 0257-257143; 0357-100143; 0744-530649; E-mail: office@eu-smart.ro

(951070)

www.aradon.ro

EVIDENŢIAZĂ-TE!

Talon valabil până în 31 martie 2015

Text: **DATA apariţiei:.....**

.....

.....

.....

.....

.....

.....

.....

Date personale:

Nume şi Prenume:

Telefon:

Buletin de identitate:

TALON + PREŢUL CATEGORIEI AFERENTE

Anunţurile se preiau zilnic, la ghişeu, până în ora 16^{00}, după această oră, se pot prelua doar prin intermediul sistemului online de preluare al anunţurilor disponibil pe www.jurnalaradean.ro . Anunţurile de mică publicitate din Jurnal Arădean se publică pe baza talonului din ziar
Redacţia nu îşi asumă responsabilitatea pentru conţinutul anunţurilor de mică publicitate!

JURNAL ARĂDEAN

Papa Francisc FOTO: EPA

Miracol produs la Napoli

NAPOLI. Papa Francisc a vizitat, sâmbătă, oraşul Napoli, dar şi periferia acestuia, iar în timpul slujbei ce a avut loc la catedrala din Napoli arhiepiscopul oraşului, Crescenzo Sepe, a declarat că s-a produs un miracol în prezenţa Suveranului Pontif, informează www.nbcnews.com. Patronul oraşului Napoli este Sfântul Ianuarius (Gennaro), un martir din secolului al IV-lea, al cărui sânge este păstrat de secole sub formă de pudră într-un suport de sticlă, în catedrala oraşului. Locuitorii oraşului cred că, de trei ori pe an, ei sunt martorii unui miracol atunci când sângele păstrat în fiolă se lichefiază cu ocazia unor sărbători sau evenimente, după ce oamenii se roagă intens. De data aceasta, Crescenzo Sepe a anunţat în timpul slujbei, după ce Papa Francisc a sărutat relicva celebră, că sângele sfântului Ianuarius „s-a lichefiat pe jumătate".Papa Francisc a părut surprins de anunţul făcut de cardinal, el declarat: „Arhiepiscopul a spus că sângele este doar pe jumătate lichid. Se pare că sfântul ne iubeşte doar pe jumătate. Trebuie să devenim mai buni".

SURSA: MEDIAFAX

Un turist a fost ucis de rechin

CAIRO. Un turist german de 52 de ani a fost ucis duminică de un rechin în staţiunea balneară Marsa Alam de la Marea Roşie, transmite poliţia egipteană. Rechinul l-a atacat şi i-a smuls un picior, potrivit poliţiei locale. „Când a fost scos din apă era deja mort, nu mai avea piciorul drept, secţionat deasupra genunchiului", a declarat AFP Mohamed el-Said Moussa, reprezentant al Ministerului Sănătăţii. Este primul atac al unui rechin de la o serie inexplicabilă din 2010 din largul unei alte staţiuni de la Marea Roşie. Atunci, în mai puţin de o lună, patru atacuri ale rechinilor - fenomen foarte rar la această scară în lume.

SURSA: AGERPRES

Jaf în casa lui Tino Rossi

PARIS. Deschisă vara turiştilor, casa cântăreţului Tino Rossi (1907-1983) din Corsica a fost jefuită sâmbătă noapte. Au fost furate obiecte de valoare şi mobilier, iar mobila din vilă a fost grav deteriorată. Vila îi aparţine fiului celebrului cântăreţ ale cărui discuri au fost vândute în peste 500 de milioane de exemplare în toată lumea. Proprietatea a obţinut în 2011 marca „Maison des Illustres", acordată de Ministerul francez al Culturii. Această marcă a fost atribuită unui număr de circa o sută de reşedinţe deschise publicului „pentru a transmite memoria unor oameni care au influenţat istoria regională sau naţională".

SURSA: AGERPRES

Noi locatari

La Grădina Zoologică Gyongyos din Ungaria s-au născut trei pui de leu (un mascul şi două femele). FOTO: EPA

Aşteaptă primul lor copil

WASHINGTON. Fotomodelul rus Ana Vialiţina şi iubitul său Adam Cahan, şeful unei divizii în cadrul companiei Yahoo, aşteaptă primul lor copil, a anunţat pe Instagram cea care a pozat pentru coperta revistei Sports Illustrated, scrie agenţia UPI. Frumoasa Vialiţina, cunoscută ca Ana V, a anunţat joi, în ziua în care împlinea 29 de ani, pe contul său de pe reţeaua Instagram că este însărcinată şi a încărcat o imagine de la ecografia fetală.

„Cu prilejul aniversării zilei mele de naştere, nu puteam să fiu mai norocoasă, mai fericită şi mai recunoscătoare", a scris aceasta pe Instagram, unde a încărcat şi o fotografie cu burtica sa, în care apare alături de fotomodelul Christy Turlington. Ana Vialiţina are, din 2014, o relaţie cu Adam Cahan, unul dintre cei mai influenţi oameni din conducerea companiei Yahoo. **SURSA.AGERPRES**

Anne Vyalitsyna FOTO: FAN

Îşi reia cariera artistică

LAS VEGAS. Cântăreaţa canadiană Céline Dion a anunţat că îşi va relua în luna august cariera artistică, după un an în care artista s-a dedicat exclusiv familiei sale, informează contactmusic.com. În august 2014, Céline Dion a anunţat că şi-a suspendat toate activităţile profesionale, anulând inclusiv un turneu pe care urma să îl susţină în Asia, dar şi o serie de concerte programate în Las Vegas. Acum, cântăreaţa canadiană, în vârstă de 46 de ani, a decis să îşi reia cariera şi va urca din nou pe scenă, în luna august, pentru o serie de show-uri pe care le va susţine la Caesars Palace Colosseum din Las Vegas. „Este foarte emoţionat pentru mine şi anticipez că emoţiile vor creşte şi mai mult cu cât momentul se apropie", a declarat Céline Dion, pentru revista People. Anul trecut, Céline Dion anunţa că îşi anulează toate angajamentele profesionale pentru o perioadă nedeterminată, pentru a se dedica familiei sale. În comunicat era reamintit faptul că soţul cântăreţei, René Angelil, în vârstă de 73 de ani, a fost operat de o tumoare canceroasă în decembrie 2013.

SURSA: MEDIAFAX

Celine Dion FOTO: EPA

Va colabora cu HBO

WASHINGTON. Rapperul american Snoop Dogg va colabora cu reţeaua de televiziune HBO pentru realizarea unui nou serial, potrivit unui anunţ făcut vineri de celebrul cântăreţ, informează contactmusic.com. Snoop Dogg , în vârstă de 43 de ani, a făcut acest anunţ în timpul discursului pe care l-a susţinut, vineri dimineaţa, la ediţia din acest an a festivalului South by Southwest. Rapperul american lucrează deja la noul proiect pentru HBO alături de regizorul Allen Hughes şi scriitorul Rodney Barnes. Potrivit Deadline, Snoop Dogg a anunţat că noul serial va avea o acţiune plasată în Los Angeles, la începutul anilor 1980. De asemenea, acţiunea serialului ar urma să fie centrată pe o familie a cărei viaţă aparent idilică este ruinată din cauza ciocnirilor dintre comunitatea în care aceasta trăieşte şi politica americană. **SURSA: MEDIAFAX**

Snoop Dogg FOTO: EPA

Greta

Este pasionată de modă şi muzică. FOTO: ROLLANDFOTO

www.aradon.ro
Mai multe poze cu Greta

Neînţelegeri la Charlie Hebdo

11 angajaţi au cerut ca toţi colaboratorii să devină acţionari cu părţi egale şi să devină astfel proprietari ai acestei publicaţii.

PARIS. Angajaţii şi proprietarii publicaţiei Charlie Hebdo, a cărei redacţie a fost decimată într-un atac terorist, au păreri diferite în ceea ce priveşte felul în care trebuie să fie redistribuite veniturile de 30 de milioane de euro obţinute de acest săptămânal de satiră după tragedia din 7 ianuarie.

La peste două luni după atentatul comis în redacţia din Paris a săptămânalului Charlie Hebdo, jurnaliştii care au supravieţuit acelui atac au păreri împărţite: 11 angajaţi au cerut ca toţi colaboratorii să devină acţionari cu părţi egale şi să devină astfel proprietari ai acestei publicaţii, care a obţinut venituri de aproape 30 de milioane de euro după tragedie, informează afp.com. „Laurent Léger (jurnalist la Charlie Hebdo, n.r.) a anunţat miercuri, într-o şedinţă redacţională, că a înfiinţat un colectiv de angajaţi cu scopul de a iniţia negocieri cu patronatul în legătură cu o repartiţie egalitară a capitalului", a declarat pentru AFP unul dintre avocaţii publicaţiei, care reprezintă conducerea acesteia, refuzând însă ca identitatea să îi fie dezvăluită. Charlie Hebdo este deţinut în prezent în procent de 40% de părinţii lui Charb, fostul director al publicaţiei, ucis în atacul terorist din 7 ianuarie, în procent de 40% de desenatorul Laurent Sourisseau, cunoscut cu pseudonimul Riss, împuşcat în umăr în timpul acelui atentat, devenit noul director al săptămânalului, şi în procent de 20% de Eric Portheault, coadministrator. **SURSA: MEDIAFAX**

Publicaţia Charlie Hebdo FOTO: EPA

Record pe bicicletă

BEIJING. Polonezul Krystian Herba a urcat duminică pe bicicletă 3.139 de trepte în turnul Taipei 101, care a fost cel mai înalt zgârie-nori din lume. Ajuns în vârf după două ore şi 13 minute, sportivul de 33 de ani şi-a bătut propriul record de 2.919 trepte stabilit în 2014 la Melbourne. Herba aşteaptă acum omologarea performanţei sale în Cartea Recordurilor. „A fost fără îndoială cea mai grea provocare din viaţă şi totodată cel mai mare succes al meu", a spus ciclistul, de profesie învăţător. Pentru ascensiunea din Taiwan se antrenează de şase luni. Polonezul a urcat mai întâi 60 de etaje, coborând apoi cu liftul până la parter, de unde a pedalat până la etajul 91 pentru a-şi atinge obiectivul de 3.100 de trepte.

SURSA:AGERPRES

Krystian Herba FOTO: FAN

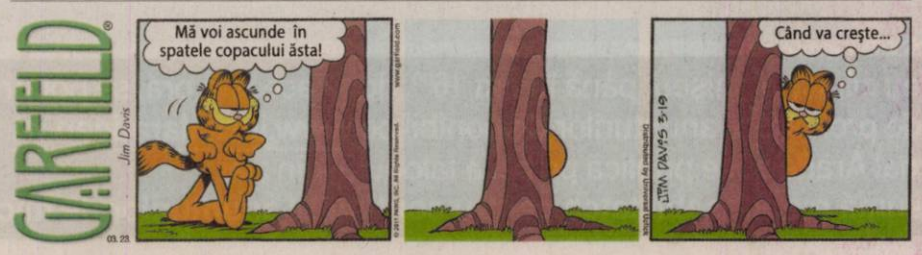

Tocurile înalte modifică mersul

WASHINGTON. Portul pantofilor cu tocuri înalte modifică semnificativ mersul, şi nu în sens pozitiv, putând chiar creşte riscul de gonartroză, artroza genunchiului, scrie passionsante.be. Se ştie că tocurile înalte constituie un atu real de seducţie, dar pe termen lung portul lor frecvent ar putea avea efecte nefaste. O echipă de cercetători de la Universitatea Stanford a analizat modificările apărute în mersul femeilor, în funcţie de portul tocurilor înalte sau joase. Rezultatul a fost evident: nu se modifică doar mersul, ci articulaţiile genunchiului sunt supuse unor solicitări intense şi unor tensiuni ridicate, cu posibile consecinţe asupra cartilagiului. **SURSA: AGERPRES**

FONDAT 1989, APARE LA ARAD, TEL. 0257/281.802, E-MAIL: REDACTIA.JURNALARADEAN@RUSSMEDIA.RO; PUBLICITATE.JURNALARADEAN@RUSSMEDIA.RO

Liber la transferuri pentru profesori
PAGINA 5

JURNAL ARĂDEAN

o marcă russmedia

Ovidiu Bulzan, exclus pentru un gest huliganic
PAGINA 7

MARŢI
24 MARTIE 2015
ANUL XXVII, NR. 7287
12 PAGINI - 1,50 LEI

17° Temperaturile se vor situa între 6 şi 17 grade. Vântul va sufla cu 16-24 km/h.

DIMINEAŢA | AMIAZA | SEARA

Parcaţi neregulamentar FOTO: V.G.

Cloaca „bizonilor" de la Obor

ARAD. Sub egida „dacă se poate de ce nu!", peste 50 de şoferi încalcă în fiecare week-end legislaţia codului rutier fără să fie sancţionaţi. Este vorba de segmentul de drum dintre intersecţiile străzilor Pădurii cu Căpitan Ignat, respectiv Pădurii cu Dorobanţi. /P.3

Liberalii, filmaţi când votează?

ARAD. Vicepreşedintele PNL, Teodor Atanasiu, a declarat că parlamentarii partidului vor vota cu bilele la vedere, pentru a putea fi filmaţi. /P.5

Au găsit cannabis FOTO: JA

Condamnat pentru trafic de droguri

ARAD. Un arădean a fost condamnat la un an şi patru luni de închisoare cu suspendare pentru trafic de droguri de risc. Procurorii DIICOT au găsit asupra inculpatului 21 grame de cannabis. /P.6

Dulce

În topul preferinţelor sunt ciocolata simplă şi cea cu alune.

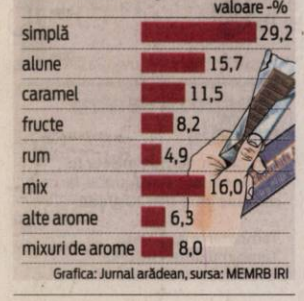

Grafica: Jurnal arădean, sursa: MEMRB IRI

9 771220 748027 15059

Cu elevii la psiholog

Probleme de comunicare, de gestionare a conflictelor, ADHD în şcolile arădene.

ARAD. Fără liniar peste degete, fără bâtă, fără pus în genunchi în faţa clasei, fără tras de urechi sau de păr, educaţia zilelor noastre se face cu vorba. Obligatoriu pentru că altfel cadrele didactice şi uneori chiar şi părinţii ajung să dea explicaţii în faţa autorităţilor. Şi uneori se descurcă, alteori mai greu şi atunci intră în joc psihologii şcolari. Cei care au cabinete de consiliere în şcoli şi care trebuie să facă faţă problemelor pe care elevii zilelor noastre le manifestă la şcoală. Şi tot ei încearcă să consilieze şi cadrele didactice pentru a se descurca în sala de clasă. Nu e uşor pentru că elevii şi chiar şi preşcolarii pot surprinde prin comportamentul lor şi nu într-o manieră prea plăcută. Ce poţi face când un elev e obraznic, greu de ţinut în frău, când nu poate comunica cu colegii sau cu profesorii, când devine violent verbal sau chiar fizic. Poţi să aplici pedepse, să dai note mici, să scazi nota la purtare, să-l exmatriculezi sau să recomanzi o vizită la cabinetul consilierului şcolar.

Sunt 30 de consilieri şcolari în 72 de unităţi şcolare (şcoli cu personalitate juridică) din care unul singur în mediul rural. Fiecare este obligat să predea 4 ore de psihologie şi 14 ore pe săptămână rămân pentru consiliere. Nu este prea mult timp pentru discuţii cu elevii, cu părinţii, cu profesorii. Şi atunci se caută soluţii. /P.5

Debut la „Săptămâna Pământului"

Peste 100 de tineri au marcat începutul celei de-a V-a ediţii a evenimentului „Săptămâna Pământului", luni, 23 martie. În cadrul activităţilor a fost celebrată, la ora 13, „Ziua Mondială a Apei", în zona bazei sportive „Constructorul", după care toţi cei prezenţi au început o acţiune de ecologizare a falezei râului Mureş. Zeci de saci cu gunoi au început să apară pe alocuri pe toată lungimea digului de pe faleză. Pentru marţi, organizatorii au pregătit: Work-shop tematic, acţiune de ecologizare şi o dezbatere pe tema risipei şi calităţii apei. FOTO: JA

Scoşi din imobil FOTO: V.O.

Atac asupra boschetarilor

ARAD. Minunea a avut loc. Tot ceea ce părea imposibil de rezolvat în iulie 2014, în ianuarie 2015 şi de atunci încoace, s-a rezolvat luni dimineaţa. În văzul camerelor de filmat şi al aparatelor de fotografiat. /P.5

Inspecţie fiscală cu sesizări penale

ARAD. S-a lăsat cu sesizări penale şi amenzi. Este vorba de controlul celor de la ANAF Arad la un agent economic din Chişineu-Criş. /P.3

Au luptat cu flăcările FOTO: FAN

Femeie găsită carbonizată

ŞOFRONEA. O femeie şi-a găsit sfârşitul într-un mod îngrozitor. Pompierii au găsit-o carbonizată în casă. Locuinţa în care stătea femeia a fost cuprinsă de flăcări, luni seara, în jurul orei 20.00. /p5

În război cu Regiotrans

Preşedintele CJA cere Prefecturii să rezolve problemele apărute după ce Regiotrans nu mai asigură transportul.

ARAD. Trenurile Regiotrans s-au oprit în Arad de aproximativ o săptămână. Însă nicio instituţie abilitată nu a luat vreo măsură în acest sens. Iar de măsuri chiar ar fi nevoie. Pentru că, potrivit preşedintelui Consiliului Judeţean Arad (CJA), Nicolae Ioţcu, întreruperea circulaţiei pe calea ferată afectează sute de arădeni. Concluziile trase de Ioţcu au venit ca urmare a solicitărilor primite de CJA de la mai multe primării din judeţ. „Sute de copii şi părinţi din judeţul Arad nu mai au posibilitatea de a circula spre şcoală sau la serviciu din cauza curselor anulate ale companiei Regiotrans. Am primit sesizări din tot judeţul, de la oameni care nu pot ajunge la lucru sau nu îşi pot duce copiii la şcoală. În acest moment nu avem nici o informaţie referitoare la modul în care se vor rezolva aceste probleme. Solicit public Instituţiei Prefectului Judeţului Arad să intervină la Ministerul Transporturilor pentru a primi un punct de vedere şi a oferi un răspuns sutelor de persoane care navetează zilnic", a spus Ioţcu. /P.6

Motociclism la Ghioroc

Ghiorocul va găzdui, în acest sfârşit de săptămână, a treia ediţie a King of the Hill Hard Enduro, un concurs de moto-cros la care vor participa, spun organizatorii, cei mai buni piloţi din lume. Pentru ziua de vineri se anunţă un spectacol impresionant, în cadrul prologului dedicat profesioniştilor. Arădenii sunt aşteptaţi în număr cât mai mare la acest eveniment. /P.3 FOTO: A.G.

Cei doi antrenori FOTO: FAN

Se „ascut săbiile" pentru derby

ARAD. Derby-ul campionatului din C4, dintre UTA şi Naţional Sebiş, se apropie. Cele două tabere se urmăresc, se acuză, competiţia devenind deja o „junglă". Sâmbătă, de la ora 15.00, va fi marele meci, în care vom vedea cine-i mai bun. /P.7

Remember: 24 martie

1874 S-a născut Harry Houdini (Erich Weiss), iluzionist (d. 1926)

1880 A murit generalul Gheorghe Magheru (n. 1804)

1882 Robert Koch, medic şi microbiolog german, a anunţat descoperirea bacilului tuberculozei

1885 S-a născut Mateiu Caragiale, scriitor român (d. 1936)

1885 S-a născut muzicologul şi filozoful Dimitrie Cuclin (d. 1978)

1905 A murit scriitorul francez Jules Verne (n. 1828)

1911 A murit academicianul Nicolae Densusianu, istoric şi etnograf

1921 S-a născu Traian Coşovei, scriitor şi jurnalist (d. 1993)

Halle Berry FOTO: FAN

1925 S-a născut Dinu Ianculescu, poet şi actor român

1931 S-a născut Constantin Drăguşin, compozitor, muzicolog, dirijor român

1938 S-a născut Teodor Moraru, pictor român

1940 S-a născut Traian Stănescu, actor român

2002 **Halle Berry** devine prima actriţă afroamericană care câştigă premiul Oscar

Pieţe şi târguri

Astăzi este zi de piaţă la Sebiş, Almaş, Apateu, Semlac, Sântana, Şilindia, Vârfurile. **Târguri săptămânale se desfăşoară astăzi la** Chişineu-Criş, Almaş, Şilindia şi Vârfurile.

Mâine, miercuri, va fi zi de piaţă la Pâncota, Beliu, Buteni, Şiclău, Macea, Vânători, Pecica, Şiria şi zi de târg la Beliu şi Buteni.

Telefoane utile

☎ INFORMAŢII TELEFONICE: 118.932; ☎ ROBOT: 1958; ☎ APEL UNIC DE URGENŢĂ (SALVARE, POLIŢIE; Pompieri): 112; ☎ PRIMĂRIA MUNICIPIULUI ARAD: Program de relaţii cu publicul (camera 5) luni-vineri între orele 8-20. Tel.: 0257/284.744; tel. centrală: 0257/281.850; ☎ S.C. E.ON GAZ ROMÂNIA - Sucursala Arad - Dispecerat şi intervenţie telefon:0357/403.321; ☎ DERANJAMENTE CURENT ELECTRIC: 0257/929; ☎ INFORMAŢII CFR: 0257/231.777; ☎ PROTECŢIA CONSUMATORULUI: B-dul Revoluţiei, nr. 50. Telefon: 0257/257.049; ☎ POLIŢIA LOCALĂ: 0257/939.

Sudoku

REGULI: În fiecare bloc sunt câteva cifre între 1 şi 9, stabilite dinainte. Acestea trebuie completate cu cifrele lipsă, în aşa fel încât fiecare număr să figureze o singură dată. De asemenea, cifrele de la 1 la 9 trebuie să figureze o singură dată atât pe rândurile orizontale cât şi pe coloanele verticale ale celor nouă blocuri luate împreună.

ÎNCEPĂTORI

			7					
5	7	2				9		
4			9				6	
6	4						3	
			1			4		
	3	7		8				
	1			6		8	2	7
				5			1	
					7	5		

AVANSAŢI

							2	
	5		9					
9							1	4
					4		6	
				3				1
2		3			1		8	5
		6						
		5			2	8		
4			7		6		3	9

Soluţiile jocurilor din numărul precedent:

ÎNCEPĂTORI

7	8	5	1	3	6	9	4	2
3	4	6	2	8	9	7	1	5
1	2	9	4	5	7	3	6	8
9	3	2	7	1	4	5	8	6
6	1	7	8	9	5	2	3	4
4	5	8	3	6	2	1	9	7
8	9	4	5	2	1	6	7	3
2	6	3	9	7	8	4	5	1
5	7	1	6	4	3	8	2	9

AVANSAŢI

6	7	3	8	1	9	4	5	2
8	5	2	4	7	6	3	1	9
4	9	1	2	5	3	6	8	7
5	6	7	1	8	2	9	3	4
1	3	4	6	9	5	7	2	8
2	8	9	3	4	7	5	6	1
9	1	8	5	6	4	2	7	3
7	2	5	9	3	8	1	4	6
3	4	6	7	2	1	8	9	5

UNDE MERGEM în Arad

Cinema
CINEMA CITY ATRIUM

- **50 de umbre ale lui Grey, orele 13:50, 18:10**
- **Aferim, orele 14:00, 16:10, 18:20, 20:30**
- **Ascensiunea lui Jupiter -3D, ora 20:40**
- **Băiatul din vecini, ora 17:10**
- **Cenuşăreasa, dublat, orele 13:50, 16:10, 18:30**
- **Cenuşăreasa, subtitrat, ora 20:50**
- **Chappie, orele 16:30, 19:00, 21:30**
- **De ce eu?, ora 19:10**
- **Efectul Lazarus, ora 21:50**
- **Focus, orele 15:40, 19:30, 21:40**
- **Insurgent -3D, orele 13:00, 15:20, 17:40, 20:00, 22:20**
- **Mielul Shaun, orele 13:10, 15:10**
- **Nuntaşi de închiriat, ora 22:20**
- **O zi în pantofii altcuiva -2D, orele 13:40, 15:50, 18:00, 20:10**
- **Pene galbene -3D, ora 13:40**
- **SpongeBob: Aventuri pe uscat -3D, orele 13:20, 15:20, 17:30**
- **The Gunman. Pe viaţă şi pe moarte, orele 14:40, 17:00, 19:20, 21:50**
- **Urmărit în noapte, orele 15:00, 17:30, 19:50, 22:10**

Vernisaje

- **„Impresii”**, expoziţie de artă plastică semnată de Maria Mădălina Motorca, Alexandra Tabuica şi Ali Zarioiu (marţi, 24 martie, orele 17, la Sala „Clio” a Complexului Muzeal Arad)
- **„Culorile Naturii”**, ediţia a V-a, expoziţie de fotografie a Foto Club Arad (marţi, 24 martie, ora 18, la Atrium Mall, etaj 2)

Întreruperi de curent

Miercuri, 25 martie 2015. În Municipiul Arad, h 8.30 - 18.30: Str. Constituţiei, Luminii, Câmpia Turzii, Coloniştilor, Posada, Movilei (p), Piersicilor, Ficusului, Trifoiului, Muşcatei, Sunătoarei, Nalbei, Nicolae Horga, Retezat, Agricultorilor, Oltului, Jiului, Turdei, Livezilor, Albinelor, Olteniei, Argeşului, Timişului. **În judeţ, h 8 - 16:** Luncşoara, Băciuleşti, Bălăneşti, Băneşti.

Sănătate

- **Policlinica DR. TURCIN, oferă:** Cardiologie (EKG, Ecografie cardiacă, Doppler vascular, Holter EKG si TA, Test de efort), Oftalmologie **(NOU - chirurgie pol anterior; CV computerizat; optică medicală),** ORL (videoendoscopie), pneumologie, gastroenterologie, neuropsihiatrie, medicină de familie, ecografii generale. **Telefon: 0257/285510, www.policlinica-turcin.ro**
- **Farmacia GLYKON - UTA,** Bl U 6 (vis-a-vis de biserica în construcţie). Deschis zilnic: luni-vineri 07.00 -21.00 sâmbătă şi duminică 08.00-18.00. **Telefon: 0257/241197.**

Horoscop

BERBECUL (III.21.-IV.20.)
Dimineaţa luaţi o decizie în urma căreia vi se schimbă tot programul. Este posibil să faceţi pregătiri pentru o petrecere. Astăzi puteţi să vă ocupaţi de problemele financiare.

TAURUL (IV.21.-V.20.)
Puteţi avea întâlniri agreabile cu prietenii şi cu rudele. După-amiază este posibil să aveţi mici probleme de sănătate. Vă reveniţi repede şi vă recăpătaţi buna dispoziţie.

GEMENII (V.21.-VI.21.)
Este momentul să concepeţi proiecte ambiţioase pe termen lung. Vă sfătuim să amânaţi o călătorie lungă în interesul familiei. După-amiază vă simţiţi foarte bine în vizită la prieteni.

RACUL (VI.22.-VII.22.)
Vă puteţi ocupa de afaceri şi aveţi ocazia să terminaţi activităţi începute mai demult. Sunteţi bine dispus şi puteţi lua decizii inspirate.

LEUL (VII.23.-VIII.23.)
Un prieten nu îşi respectă promisiunea făcută cu puţin timp în urmă, ceea ce vă irită peste măsură. Nu are rost să vă enervaţi.

FECIOARA (VIII.24.-IX.23.)
Astăzi sunt favorizate planurile de viitor şi investiţiile financiare. Este posibil să încasaţi banii pentru o lucrare încheiată recent. Vă recomandăm să vă menajati sănătatea.

BALANŢA (IX.24.-X.23.)
Vi se împlineşte dorinţa de a schimba ceva în relaţiile parteneriale. Aveţi încredere în forţele proprii şi voinţă de a acţiona. După-amiază vă simţiţi foarte bine la o întâlnire cu prietenii.

SCORPIONUL (X.24.-XI.22.)
Aveţi un succes deosebit în afaceri. Puteţi să încheiaţi contracte şi să semnaţi documente oficiale. Relaţiile cu colaboratorii sunt foarte bune. Vă sfătuim să aveţi răbdare.

SĂGETĂTORUL (XI.23.-XII.21.)
După o serie de decepţii pe plan social şi sentimental, sunteţi încântat de un succes neaşteptat. Această schimbare de situaţie vă pune pe gânduri.

CAPRICORNUL (XII.22.-I.20.)
Sunteţi plin de entuziasm şi este momentul să vă faceţi planuri pentru activităţi noi. Puteţi să faceţi investiţii, să demaraţi o afacere sau să plecaţi la drum.

VĂRSĂTORUL (I.21.-II.20.)
Zi bună pentru afaceri. Aveţi mari şanse să redresati bugetul familiei. Sunt favorizate relaţiile cu cei din jur. Colaborările decurg excelent.

PEŞTII (II.21.-III.20.)
Sunteţi preocupat de problemele financiare. Puteţi să câştigaţi foarte bine, mai ales dacă vă ajută şi partenerul de afaceri. Vă sfătuim să fiţi prudent, ca să nu aveţi necazuri cu autorităţile.

„Jurnal arădean” vă ascultă

De luni până joi, între orele 11.00-13.00, la telefonul 0257.280943, redactorul nostru vă stă la dispoziţie.

ARAD. Revine cu problema din cartierul Micălaca. Un cititor din cartier ne-a sunat pentru a doua oară la redacţie pentru a reaminti celor care se ocupă de iluminatul publică că, în continuare, pe strada Săvârşin, în spatele blocurilor 211-212 nu mai funcţionează nici un bec. „Sperăm ca măcar de data aceasta, primăria care plăteşte serviciile celor responsabili cu iluminatul să ia măsurile necesare” subliniază cititorul nostru.

„Ne-a turnat balsam în suflet” susţine **S. Bahan** din Arad referindu-se la momentul creat de Biblioteca Judeţeană în sala Concordia în care au fost invitaţi „Rapsozii Zărandului” cu Petrică Paşca. „Mulţumim doamnei Lucia Bibarţ pentru această iniţiativă. Ne-a făcut o mare bucurie întâlnire cu rapsozii” a subliniat arădeanca

JA-M.A.

Curs valutar

Denumirea valutei	BNR	BCR		BRD		Intesa Sanpaolo Bank		Banca Românească		Nextebank		Alpha Bank		Casa de schimb LUXOR		Casa de schimb TRESOR	
		C	V	C	V	C	V	C	V	C	V	C	V	C	V	C	V
Euro	4,43	4,35	4,49	4,35	4,50	4,38	4,46	4,38	4,45	4,38	4,50	4,40	4,44	4,41	4,44	4,42	4,44
Dolar SUA	4,07	3,97	4,15	4,01	4,18	4,04	4,13	4,03	4,08	4,01	4,22	4,02	4,09	4,06	4,12	4,03	4,07
Forint	0,0145	0,0139	0,0151	0,0136	0,0152	0,0135	0,0155	-	-	0,0139	0,0152	-	-	0,0145	0,0147	0,0145	0,0147
Gram aur	154,80																

Vremea

Marţi, 24 martie

www.aradon.ro

6° LA ORA 6 — temperaturile se vor situa între 5 şi 6 grade. Vântul va sufla cu 24 km/h dinspre SSE.

17° LA ORA 18 — temperaturile se vor situa între 16 şi 17 grade. Vântul va sufla cu 16 km/h dinspre SSE.

Ziua precedentă

Arad	2–15	Umiditate:	38%
Lipova	2–15	Presiune:	1015,92 mb
Chişineu- Criş	2–15	Precipitaţii:	0%
Săvârşin	1–14	Vânt:	12,87 km/h
Sebiş	1–14	Direcţie vânt:	NNE

Soarele

Răsare: 06:31
Apune: 18:52

FAZELE LUNII

20.03 — 27.03 — 4.04 — 12.04

Azi

Temperaturile se vor situa între 6 şi 17 grade. Vântul va sufla cu 16-24 km/h, dinspre SSE.

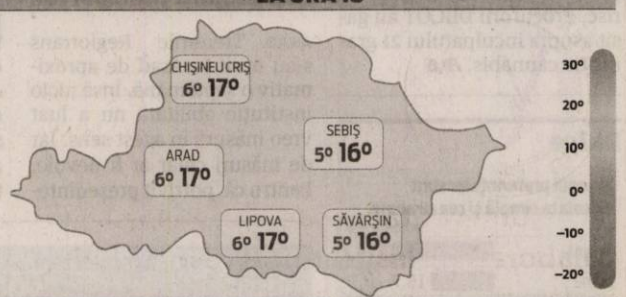

MARŢI	MIERCURI	JOI	VINERI
6° 17°	8° 17°	8° 20°	9° 19°
predominant însorit	perioade de ploaie	mai mult senin	şanse de ploaie

Calendar

Biserica ortodoxă: Înaintepăznuirea Bunei Vestiri; Sf. Cuv. Zaharia; Sf. Ier. Artemon (Post)
Biserica greco-catolică: Cuv. Zaharia
Biserica romano-catolică: Sf. Ecaterina a Suediei, călug.

Prognoză pentru trei zile

Temperaturile minime vor fi cuprinse între 8 şi 9 grade, iar cele maxime între 17 şi 20 grade.

Temp.minime: 8-9°C
Temp.maxime: 17-20°C

JURNAL ARĂDEAN
B-dul Revoluţiei nr. 62, Arad
BRAT Auditat de BRAT
Reclamaţii difuzare: 0257/212.032

Director de vânzări: Mircea Ţişcă (8427)
Secretariat: 0257.281802 (centrala), fax - 0257.212.012
Şef departament difuzare: Carmen Csordas
Marea publicitate: 0257.280904
Mica publicitate: 0257.210775; B-dul Revoluţiei, nr. 81
Tiparul executat la: Tipografia Russmedia Kft. Debrecen

Redactor şef: Adriana Barbu (8416) Responsabil de număr: Monica Ardelean
Secretar general de redacţie: Gabriela Groza (8423); Departamente: Eveniment: Simona Butaru, Monica Ardelean (8405), Alin Gherasim (8417), Ioana Costaş (8414); Politic: Simion Todoca (8434); Economic: Andreea Pintea (8415); Cultură, Învăţământ: Vasile Filip (8421); Social: Diana Duţu (8413); Sport: Daniel Scridon (8424), Leo Sfâra (8422), Dan Lazăr (8406).
Tehnoredactare: Ghizela Şerban (8409), Munteanu Daniel (8411).
REDACŢIE: tel. 0257.281802 (centrala); fax 0257.212.012, 0257.228.592; e-mail:redactia.jurnalaradean@russmedia.ro, adevaruldearad@russmedia.ro, publicitate.jurnalaradean@russmedia.ro, publicitate.adevarul@russmedia.ro

O inspecţie fiscală cu sesizări penale

ARAD. S-a lăsat cu sesizări penale şi amenzi. Este vorba de controlul celor de la Agenţia Naţională de Administrare Fiscală din Arad la un agent economic din Chişineu Criş pentru o inspecţie fiscală parţială în scopul verificării modului de calculare, declarare şi achitare a impozitului pe profit şi a TVA la bugetul statului.

Firma a cărui obiect îl constituie „comerţ cu ridicata nespecializat de produse alimentare, băuturi şi tutun" a fost verificată pentru perioada 26.04.2013 - 30.06.2014, iar în urma controlului s-au stabilit obligaţii fiscale suplimentare: impozit pe profit - 228.714 lei, taxă pe valoarea adăugată- 11.810.998 lei, accesorii- 1.712.940 lei, adică un total de 13.752.652 lei.

Ce s-a decis? „Pentru stabilirea cu rea credinţă de către contribuabili a impozitelor şi taxelor, având drept rezultat obţinerea unor sume de la bugetul statului, ascunderea bunului ori a sursei impozabile, evidenţierea unor cheltuieli care nu au la bază operaţiuni reale, ori evidenţierea altor operaţiuni fictive, organele de inspecţie fiscală au întocmit sesizarea penală, iar pentru sumele stabilite suplimentar s-a întocmit Decizia de impunere".

În comunicat lipseşte o singură informaţie: numele firmei care a prejudiciat statul.

JA- A.B.

Cloaca „bizonilor" de la Obor

Sub egida „dacă se poate de ce nu!", peste 50 de şoferi încalcă în fiecare week-end legislaţia codului rutier fără să fie sancţionaţi.

Imaginea de week-end de lângă Obor FOTO: V.G.

ARAD. Bizonii îşi dau întâlnire week-end de week-end la Obor! Fiecare sfârşit de săptămână este unul generos ochiului... şi care ne demonstrează că poţi să încalci regulile de circulaţie cu tupeu fără să fii sancţionat! Zeci de maşini sunt lăsate chiar în mijlocul drumului... Şi nu oricum, ci parcate taman pe linia dublă continuă. Iau naştere chiar trei sau patru rânduri! Un spectacol care ne întoarce cu mulţi ani înapoi şi care se petrece periodic pe strada Pădurii, în dreptul Pieţei Obor. În tot acest timp, autorităţile competente să dea amenzi lipsesc cu desăvârşire, exact în acest interval orar. Dacă cumva te încumeţi să te aventurezi prin această zonă în week-end, pur şi simplu ai nevoie de nervi de oţel. Este vorba de segmentul de drum dintre intersecţiile străzilor Pădurii cu Căpitan Ignat, respectiv Pădurii cu Dorobanţi, unde sâmbăta şi duminica dimineaţa poţi vedea: oamenii care traversează pe unde poftesc, dar şi foarte multe maşini parcate în aşa fel încât conducătorilor auto le rămâne puţin peste doi metri liberi pe fiecare sens de mers...cu toate că şoseaua este destul de generoasă cu spaţiul.

Fără drept la amenzi

Atât reprezentanţii Poliţiei Locale Arad, cât şi cei ai Municipalităţii spun că nu cade sub incidenţa lor rezolvarea acestei probleme, arătând cu degetul spre Poliţia Rutieră Arad şi susţinând că societatea cu care lucrează Primăria, Recons SA, se ocupă strict de parcările cu plată din municipiu. De aplicarea de sancţiuni pentru nerespectarea codului rutier se ocupă Poliţia Rutieră Arad. Poliţie care...

Răspunsul pe care l-am primit din partea Poliţiei Rutiere Arad este unul destul de clar, deşi pe teren cu totul altfel pare situaţia. Week-end de week-end, Agenţii de la Rutieră ar putea să dea în aceste două zile sute de amenzi pentru parcare neregulamentară. „Agenţii noştri din cadrul serviciului de Poliţie Rutieră Arad desfăşoară activităţi curente prin care aplică zilnic sancţiuni contravenţionale acelor conducători auto care parchează neregulamentar", a fost declaraţia pe tema noastră a Cameliei Tuduce, purtător de cuvânt a IPJ Arad.

O minune

Până la conturarea noilor parcări, mai rămâne doar să urmărim îndeaproape dacă legea este aplicată şi dacă cei care o încalcă sunt sancţionaţi. Nu putem decât să aşteptăm ca minunea să se întâmple şi să nu ne mai „bucurăm" de circul care se repetă sistematic week-end de week-end la una din intrările în Piaţa Obor. Şi să nu mai fie chiar totul „ca la piaţă!"

120 de locuri noi de parcare

Dacă cu ilegalităţile stăm bine, cu parcările marcate mai puţin. Reprezentanţii SC TOP SA ne spun că s-au făcut eforturi pentru amenajarea de noi locuri de parcare, însă nu se poate face faţă numărului extraordinar de mare de vizitatori care vin la piaţă în fiecare sfârşit de săptămână. „Noi am construit în limita posibilităţilor o parcare interioară de aproximativ 60 de locuri - la mijlocul pieţei în spatele gheretelor de tablă - pe care mai trebuie doar să o marcăm. Avem în vedere amenajarea în perioada imediat următoare a unor noi locuri de parcare - alte 60 de locuri - pe partea cu Penitenciarul Arad şi asta deoarece nu am mai avut solicitări pentru închiriere de spaţiu. Practic, în anul 2014 am amenajat peste 60 locuri de parcare pe 800 mp, iar acum vom amenaja alte 60 locuri tot pe o suprafaţă de 800 mp. Deci, în total, vom avea amenajate din surse proprii peste 120 locuri de parcare în interiorul pieţei", ne-a relatat Stelian Nistor, director general SC TOP SA.

JA- V.G.

Policlinica dr. Turcin

Telefon: 0257/285510,
e-mail:
policlinicaturcin@gmail.com
http://www.policlinicaturcin.ro

Policlinica DR. TURCIN

oferă:

- Cardiologie (EKG, Ecografie cardiacă,
- Dopler vascular, Holter EKG si TA, Test de effort,
- Oftalmologie adulţi si pediatrie (testare vedere de la 6 luni, chirurgia cataractei de la 1.200 Ron, câmp vizual, optica medicală),
- ORL adulţi şi pediatrie (videoendoscopie, testări alergologice)
- pneumologie,
- gastroenterologie,
- neuropsihiatrie,
- medicină de familie,
- ecografii generale
- analize Siguranţa Circulaţiei.

Week-end cu motociclism enduro la Ghioroc

ARAD. Ediţia a treia a concursului King of the Hill Hard Enduro va începe în acest sfârşit de săptămână la Ghioroc. Organizatorii anunţă că etapa din judeţul nostru este una foarte importantă, fiind atât în calendarul Federaţiei Române de Motociclism, cât şi în cel al Federaţiei Europene. „Îi aşteptăm pe toţi arădenii vineri, de la ora 13:00, la Ghioroc, în imediata apropiere a lacului. Prologul, cum este denumită prima etapă, cea de vineri, va fi unul de mare spectacol, în special cel al profesioniştilor. Am făcut trasee dificile, cu rampe, vor fi căzături şi sărituri. Spectatorii vor fi încântaţi, cu siguranţă", a spus Marcel Vlăduţoiu, organizatorul evenimentului. Concursul va continua şi sâmbătă, când piloţii vor parcurge un traseu de 80 de kilometri între Ghioroc şi Cetatea Şiria, dar şi retur. Apoi, duminică dimineaţa, lângă Ghioroc, pe un circuit închis, motocicliştii vor concura pe pâraiele din zonă. Andreea Oţoiu, purtătorul de cuvânt al Consiliului Judeţean Arad, a spus că, până în prezent, la King of the Hill Hard Enduro 2015, s-au înscris peste 250 de concurenţi din toată lumea. Dar lista rămâne încă deschisă, aşa că numărul motocicliştilor ce vor lua startul la Ghioroc ar putea trece de 300. De remarcat că la ediţia din acest an vor fi prezenţi cei mai buni motociclişti de enduro din lume. **JA-A.G.**

Au anunţat evenimentul FOTO: A.G.

SC DITRE INTERNATIONAL SRL , producator canapele
Angajeaza:

- confectionere la masina de cusut
- operatori calculator masina Pantograf, CNC in fabrica (masini taiat pal, burete, tesatura)
- tamplari
- tapiteri
- muncitori necalificati
- magazioner

Oferim :
-contract de munca pe perioada nedeterminata,
-salarii atractive,
-bonuri de masa,
-transport gratuit,
-analize la angajare gratuite.

Informatii la sediul firmei din Arad,Str. a-III-a,Zona Industriala Vest, Nr. 3, tel . 0257/216610,0257216610 intre orele 9-14 de luni pana vineri

(949521)

Durere?Hemoroizi?

Tratament modern fără operatie!

Medici cu experienţă în metodele moderne nechirurgicale,
posibilitate plata în rate.

10% reducere la tratament pentru pensonari

Varice?Ulcer Varicos?

Tratament modern şi eficient!
Fără intervenţie chirurgicală!

Artroză? Osteoporoză?

Tratamentul prin Rezonanţă Magnetica
Inovaţia anului 2014 în Germania

Recomandat în:
• osteoporoză, artroză, dureri de spate cronice, afecţiuni ale meniscului, vătămări dupa accidente, etc.

Alte Specialităţi:
• Dermato - Venerologie • Gastroenterologie •
• Chirurgie Generală • Urologie • Medicină Internă •

Arad: LaurusMedical clinics MBST medical
0257 213 888 www.laurusmedical.ro
Bucureşti Cluj Galaţi Piteşti Ploieşti Bacău Suceava Brăila Focşani

(873126)

UNIVERSITATEA DE VEST "VASILE GOLDIŞ" ARAD MCMXC

TÂRGUL EDUCAŢIEI UNIVERSITARE
Ediţia a XVII-a, Arad, 27 martie 2015
Campusul Universitar „Vasile Goldiş"
începând cu orele 12,00

Universitatea de Vest „Vasile Goldiş" din Arad, în colaborare cu Inspectoratul Şcolar Judeţean Arad, organizează, în data de 27 martie 2015, între orele 12,00 – 17,00, în Campusul Universitar „Vasile Goldiş", Str. Liviu Rebreanu nr. 86, cea de a XVII-a ediţie a **Târgului Educaţiei Universitare**, acţiune complexă de orientare şcolară şi vocaţională.

Invitaţi sunt elevii claselor a XII-a (şi a XI-a) de la liceele şi colegiile şcolare din municipiul şi judeţul Arad, profesori şi părinţi.

Deschiderea oficială va avea loc la orele12,00, în Campusul Universitar „**VasileGoldiş", Str. Liviu Rebreanu nr. 86.**

Cu acest prilej vor concerta: Simona Nae + D.J. şi SONNY FLAME

(795351)

Exces de nervi în bucătărie

ARAD. S-au supărat atât de tare încât au spart tot ce le-a căzut pe mână din bucătăria mamei. Conflictul, iscat duminică la prânz, între fratele unei femei de 50 de ani şi fiul ei, s-a finalizat cu un telefon la 112 dat de femeia disperată. Jandarmii s-au deplasat de urgenţă la imobilul situat în Piaţa Spitalului pentru a atenua conflictul. La sosirea lor, fratele femeii era deja plecat iar jandarmii au putut doar constata pagubele: farfurii sparte şi mobilier rupt. Şi au pornit în căutarea bărbatului. Claudiu P. de 48 de ani a fost depistat la scurt timp, în zona Parcului Europa şi i s-a comunicat că împotriva lui a fost depusă plângere şi au fost întocmite actele de sesizare sub aspectul săvârşirii infracţiunii de „distrugere".

Natura în...expoziţie

Expoziţia „Culorile naturii" a Foto Club Arad, în cadrul „Săptămânii Pământului în Arad".

Afiş realizat de Doru Gomboş FOTO: FAN

ARAD. „Săptămâna Pământului în Arad", proiect demarat în 2011 şi ajuns anul acesta la a cincea ediţie, este o lăudabilă şi necesară campanie de conştientizare a problemelor de mediu, prin care arădenii de toate vârstele sunt încurajaţi să îşi aducă propria contribuţie pentru îmbunătăţirea calităţii mediului înconjurător. Acţiunile se vor derula în perioada 23-28 martie în mai multe locaţii din municipiul şi judeţul Arad.

La Atrium Mall se vor desfăşura evenimentele artistice dedicate acestei săptămâni, cu ocazia căreia au fost pregătite două expoziţii una de fotografie şi cea de-a doua va îngloba obiecte din materiale reciclabile, un târg al produselor tradiţionale româneşti şi o seară în care se vor lansa lampioane de pe acoperişul mall-ului, toate sub egida eco.

Vernisaj

Asociaţia Foto Club Arad are privilegiu de a fi, din nou, partener la acest deosebit eveniment prin vernisarea expoziţiei de fotografie „Culorile naturii" la Atrium Mall, etaj 2, astăzi, 24 martie, ora 18.

„Vor fi expuse 40 de imagini din natură fără elemente antropice cu diverse subiecte: peisaje, macrofotografii, flori, copaci, păsări, etc. - ne-a spus Mircea Boran Art. AAFR, preşedintele Asociaţiei Foto Club Arad. Cei 14 colegii care expun cu această ocazie sunt: Gigi Cresta, Alexandru David, Mircea Boran Art. AAFR, Ovidiu Filip, Raluca Lăncrăngean, Cantemir A. Mândru, Paul Draga, Ovidiu Cosma, Simona Chira, Siska Szabo Zoltan, Octavian Iolu, Călin Creştin, Marius Luffer, Gabriel Nagy". **JA-V.F.**

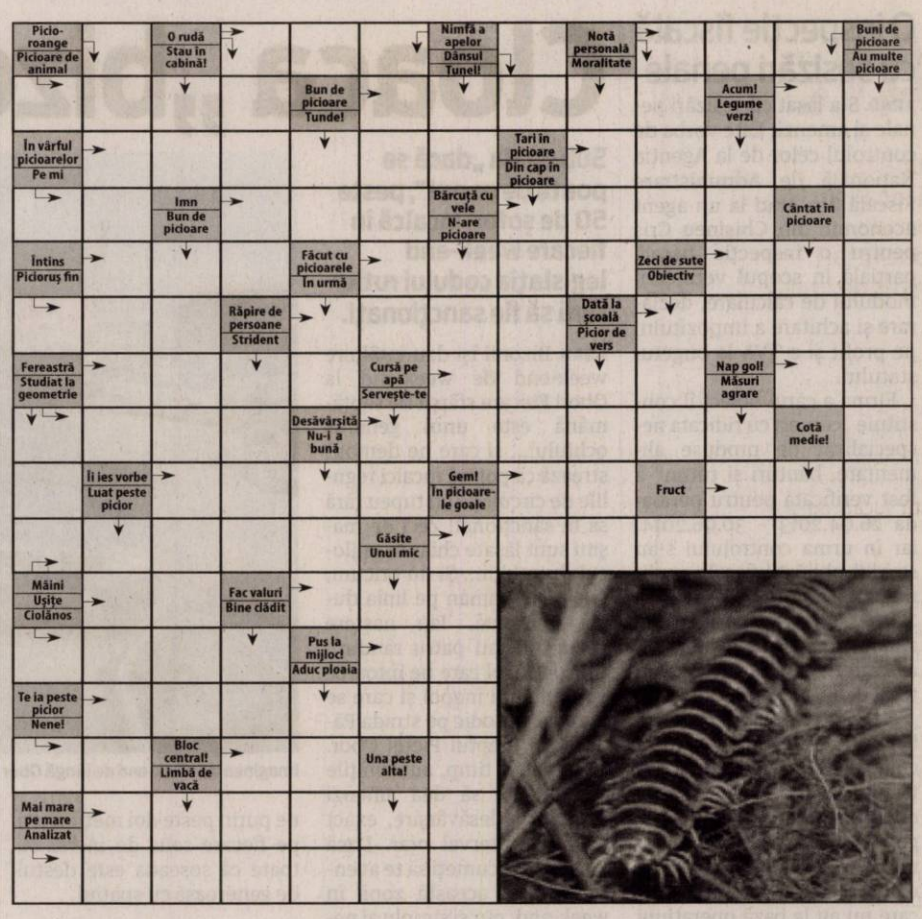

Reţeta zilei

Cartofi dulci cu ardei iute

INGREDIENTE. 4 cartofi dulci, 2 linguri ulei de măsline, 1 lingură pastă de ardei iute, coaja rasă şi zeama de la 1 lime, 1 mână frunze de coriandru, pentru servit.

MOD DE PREPARARE. Încinge cuptorul la 200°C. Taie cartofii în felii, dar nu până la capăt, ci doar pe trei sferturi din lăţimea lor la distanţă de câte 1 cm. Unge-i cu ½ lingură ulei de măsline, aşază-i într-o tavă şi coace-i 35-40 de minute. Între timp, combină uleiul de măsline rămas, pasta de ardei iute, zeama şi coaja de lime. Scoate cartofii din cuptor şi unge-i la suprafaţă şi între felii cu amestecul iute. Dă din nou tava la cuptor, de data aceasta 15-20 de minute sau până când cartofii se pătrund. Presară frunzele de coriandru deasupra lor chiar înainte de a-i servi. **Poftă bună!**

Citire apometre

Miercuri, 25 martie 2015. Blocuri D. Bolintineanu, C. Davilla, A. Russo, T. Moşoiu, S. Drăgoi, I. Suciu, Praporgescu, Malul Mureşului, N. Grigorescu, blocuri Calea Aurel Vlaicu „I", „U", „Y", Colonia Fraţii Neumann, Orăştie, Slănic, Haţeg, blocuri Faleza Sud, Războieni, Răzvan, Boemiei, Vidra, I. Slavici, Porumbului, Orient, Cometei, Orion, Grădina Poştei, Satelit, Salcâmului, T. Cipariu, Privighetorii, Castor, Pelicanului, Rândunicii, Vezuviu, D. Zamfirescu, I. Minulescu, I. Agârbiceanu, Romaniţei, Păpădiei, Vărădiei, Şoimului, Diamant, Cristal, Turturicii, Porumbiţei, Abatorului, Latină, Biruinţei, Venus, I. Raţiu, A. Karoly, Pădurii, Griviţei fără soţ, Griviţei cu soţ, Mărului, Zorilor, Clujului fără soţ, Badea Cârţan, I. Cardoş, Trandafirilor, N. Alexici, Cuza Vodă, Ghica Vodă, Ialomiţei, Spătarul Borcea, Reşiţei, Malul Mureşului, Ghe. Bariţiu, L. Szantay, Meţianu, Românului, P-ţa Catedralei, Academia Teologică, E. Gojdu, Tribunul Buteanu, A. Gavra, S. Tekelia, Preparandiei, Florilor, P-ţa Heim Domokoş, Dornei, M. Scaevola, M. Eminescu, Transilvaniei, Ghe. Şincai, Sinaia, Episcopiei, V. Alecsandri, I. Chendi, Voltaire, L. Blaga, I. Georgescu, Desseanu, Mărăşeşti, Partizanilor, Gelu, Pescarilor, Cehov.

SOLUŢIA INTEGRAMEI DIN NUMĂRUL PRECEDENT

M ■ A ■ P ■ CAR ■ P ■ BACNOTA ■ FILA ■ CERNEALA ■ SIC ■ PUSI ■ TU ■ ISTET ■ LC ■ CI ■ SCUAR ■ CARTE ■ BREB ■ EC ■ TICLUI ■ ATA ■ A ■ TUS ■ UNSA ■ IVAR ■ RACLA ■ PARATA ■ EA ■ HO ■ PAPIRUS ■ V ■ BIZAR ■ ABONARE ■ ITA ■ HM ■ ALO ■ VII ■ ESTIVA ■ UTIL ■ AT

ARAD ONLINE
www.aradon.ro

Programe TV Marţi, 24 martie

TVR 1

07.00 Telejurnal matinal
08.00 Telejurnal matinal
09.00 Starea naţiei. (R)
10.00 Biziday. (R)
10.50 Teleshopping
11.30 Capri. (Italia, 2010) Sezonul 3. Episodul 13
12.25 Vorbeşte corect! Prezintă Ruxandra Gheorghe-Negrea
12.30 Tribuna partidelor parlamentare
13.00 EURO polis. Prezintă Nicoleta Epure
14.00 Telejurnal. Sport. Meteo
14.55 Clubul celor care muncesc în România. Vodafone
15.00 Teleshopping
15.30 Maghiara de pe unu. Prezintă Magdolna Grosu
16.55 Opinii fiscale
17.10 Plusuri şi minusuri
18.30 Clubul celor care muncesc în România
18.40 Capri
19.35 Vorbeşte corect! (R)
19.45 Sport
19.59 Telejurnal

20.55 Clubul celor care muncesc în România Vodafone. Producător Moise Guran
21.00 Vorbeşte liber!
22.00 Biziday. Prezintă Moise Guran
22.50 Starea naţiei. Emisiune de Dragoş Pătraru
23.50 Triunghiul dragostei. Marea Britanie, 2008)
01.45 România văzută altfel. (R)
02.10 Sport. (R)
02.25 Telejurnal. (R)
03.15 Un doctor pentru dumneavoastră
04.15 Vorbeşte corect! (R)
04.20 Zestrea românilor. (R)
04.45 Vorbeşte libe ! (R)
05.35 Nocturne. (R) Moderator Marina Constantinescu din 20 martie. Redactor Oana Cucuruzeanu
06.25 Teleshopping
06.55 Imnul României

PRO TV

07:00 Ştirile PROTV. Ce se întâmplă, doctore?
10:30 La Maruta. (r)
12:00 Ferma vedetelor. (r)
13:00 Stirile PROTV
14:00 Ferma vedetelor. (r)
15:00 Trandafirul negru. (reluare)
16:00 Puterea destinului. (r) Pe lângă intrigă, conflicte, lupta pentru adevăr şi o impresionantă poveste de dragoste, serialul aduce în prim plan tradiţiile turceşti, dar şi lumea modernă pusă faţă în faţă cu tradiţiile prin prisma personajului principal, o frumoasă tânără de 18 ani. Schimbările din viaţa tinerei vor aduce răsturnări incredibile de situaţie, aceasta acceptând să facă eforturi neimaginate pentru a-şi ajuta familia.
17:00 Ştirile PROTV
17:30 La Maruta
19:00 Ştirile PROTV. Sport Vremea

20:30 Ferma vedetelor
21:30 Vine CHEFul!
22:30 Stirile PROTV
23:05 CSI: New York. Ep.6, an 9. Producţie: SUA/Canada, 2004. Creatori: Ann Donahue, Carol Mendelsohn, Anthony E. Zuiker. Cu: Gary Sinise, Melina Kanakaredes, Hill Harper, Eddie Cahill
00:00 Las Fierbinti. (r)
01:00 Ferma vedetelor. (r)
02:00 Supernatural: Aventuri in lumea intunericului. Ep. 10, sezon 7. Productie: SUA, 2005. Cu: Jared Padalecki, Jensen Ackles, Jeffrey Dean Morgan, Jim Beaver, Samantha Ferris. Regia: Kim Manners, Robert Singer. Gen: actiune
03:00 Stirile PROTV. (r)
04:00 I like IT (r)
04:30 CSI: New York. (r)
05:30 La Maruta. (r)

ANTENA 1

06.00 Observator. (live)
08.00 Neatza cu Razvan si Dani. (live)
10.50 In gura presei cu Mircea Badea
11.40 Teleshopping
12.00 Mireasă pentru fiul meu
13.00 Observator.
14.00 Mireasă pentru fiul meu. Formatul de succes internaţional „May I call you mom?" vine în România sub numele de „Mireasă pentru fiul meu". Cel mai aşteptat show matrimonial din România aduce din nou în centrul atenţiei poveşti de dragoste, întâmplări spectaculoase, reguli dure, confruntări acide, emoţii, suspans şi multe provocări.
16.00 Observator. (live)
17.00 Acces direct cu Simona Gherghe. (live)
19.00 Observator. (live)
20.00 Observator special cu Octavia Geamanu. (live)

20.00 Observator special cu Octavia Geamanu. (live)
20.30 Reality Show: Hell's Kitchen – ladul bucatarilor. (sezon nou)
23.00 Divertisment: Un Show Păcătos cu Dan Capatos. (live)
01.00 Propriul meu dusman. An de producţie: SUA 2008. Genul: actiune/drama.Cu: Madchen Amick, Christian Slater, Saffron Burrows, Taylor Lautner. Henry Spivey, un expert in restructurari, duce o viata obisnuita in suburbie, alaturi de sotie, copii, catel si dubita. Edward Albright este in schimb este un detectiv „periculos".
02.00 Observator. (r)
03.00 Propriul meu dusman. (r)
03.45 Acces direct. (r)

HBO

06:00 Molly Maxwell. Dramă, Canada, 2013. Cu: Lola Tash
07:30 Vântul prin sălcii. Comedie, Marea Britanie, 1996. Cu: Steve Coogan, Eric Idle
09:00 Viaţa de 5 stele. Comedie, SUA, 2011. Cu: Marc Singer, Vail Bloom, Adrian R'Mante
10:30 Philomena. Dramă, Marea Britanie, 2013. Cu: Judi Dench
12:10 Pe platourile de filmare
12:40 Gaşca nebună. Comedie, SUA, 2007. Cu: Tim Allen, John Travolta
14:20 Ofertă irezistibilă. Dramă, Italia, 2013. Cu: Geoffrey Rush
16:30 Regatul de gheaţă. Animaţie, SUA, 2013. Regia: Chris Buck, Jennifer Lee
18:15 S-a întâmplat într-o vară. Dramă, SUA, 2013. Cu: Steve Carell, Toni Collette, Liam James, Sam Rockwell

20:00 Diavolul se îmbracă de la Prada. Dramă, SUA, 2006. Regia: David Frankel. Cu: Meryl Streep, Anne Hathaway
21:50 Cum trăiesc acum. Dramă, Marea Britanie, 2013. Cu: Saoirse Ronan, George Mackay
23:35 Urzeala tronurilor. - IV, Ep. 7: Mierla. Aventuri, SUA, 2014.
00:25 Urzeala tronurilor - IV, Ep. 8: Muntele şi Vipera. Aventuri, SUA, 2014.
01:20 Vasul fantomă. Horror, SUA, 2002. Cu: Gabriel Byrne, Julianna Margulies
02:50 Hotel Grand Budapest. Comedie, SUA, 2014. Cu: Ralph Fiennes, Tony Revolori
04:30 Prinţul. Acţiune, SUA, 2014. Cu: Jason Patric, Bruce Willis

TVR 2

10.10 Dimineaţa târziu 12.10 Replay 13.00 România în anii celui De-Al Doilea Război Mondial 13.30 A doua emigrare 14.00 Natură şi aventură 15.00 Telejurnal 15.50 Cartea cea de toate zilele 16.00 Ieri Azi Mâine 16.50 5 minute de istorie 17.00 Aventurile tânărului Hercule 17.50 Cartea cea de toate zilele 18.00 Telejurnal 19.00 Australia Fetele „Cowboy" 20.10 D'ale lu' Mitică 21.00 Destine ca-n filme 22.00 Ora de ştiri 23.10 CSI: Crime şi investigaţii 24.00 Pescar hoinar 00.30 Cap Compas 01.00 Concerte Enescu 2014

AXN

07.10 Jordan 08.10 Jordan 09.10 Numb3rs 10.10 NCIS: Anchetă militară 11.10 Jordan 12.10 Jordan 13.10 NCIS: Los Angeles 14.10 Numb3rs 15.10 NCIS: Anchetă militară 16.10 Jordan 17.10 Jordan 18.10 NCIS: Los Angeles 19.10 Hawaii 5.0 II. 120.10 Numb3rs 21.05 Secrets & Lies 22.00 Falco II 23.05 Minţi criminale: Comportament suspect 00.00 Memorie perfectă 01.00 Sherlock Holmes şi Dr. Watson 01.55 Minţi criminale: Comportament suspect 02.40 NCIS: Los Angeles

ANTENA 3

6.00 Ştirile dimineţii 10.00 Previziunile zilei cu Sabina Iosub 11.00 Se întâmplă în România cu Maria Coman 12.00 Ştiri 13.00 Se întâmplă în România 14.00 Ştiri 15.00 Esenţial cu Alina Petrescu 16.00 Esenţial cu Alina Petrescu 17.00 - 100 de minute cu Alessandra Stoicescu 18.00 - 100 de minute cu Alessandra Stoicescu 18.45 La ordinea zilei cu Dana Grecu şi Radu Tudor 20.30 Subiectiv cu Răzvan Dumitrescu 21.30 Sinteza zilei 23.15 In gura presei cu Mircea Badea 0.00 Ştiri 1.00 Sinteza zilei

PRIMA TV

07.30 Revendicarea 08.30 Amintiri din viitor 09.30 Teleshopping 10.00 Farse de tot râsul 10.30 Mondenii 11.00 Teleshopping 11.30 Iubiri Secrete 12.30 Adevăruri ascunse 14.00 Secrete de Stil 15.00 Farse de tot râsul 15.30 Cireaşa de pe tort 16.30 Focus 17.00 Mondenii 17.30 Trăsniţii 18.00 Focus 19.30 Adevăruri ascunse 20.30 Nunţi de poveste 22.30 Trăsniţii 23.00 Focus din inima României 23.30 Click! 00.00 Nunţi de poveste 02.00 Trăsniţii 02.30 Cireaşa de pe tort 03.30 Iubiri Secrete 05.30 Click!

CINEMAX

07:00 Invincibilul 09.10 Fahrenheit 451 11.00 Teama de întuneric 11.15 Zile în paradis 12.45 Alegeri americane 14.40 Ziua lui Martin 16.20 Gaşca lui Picasso 18.00 Fahrenheit 451 SF, Marea Britanie, 1966 19.50 Splendoare americană Dramă, SUA, 2003 21.30 Deflorarea Evei van End Dramă, Olanda, 2012 23.00 Banshee–III 00.00 Raidul 2 02.30 O zi lungă de război 04.05 Nimeni nu scapă! Horror, SUA, 2012. Cu: Luke Evans 05.35 Cum să furi o bancă Comedie, SUA, 1974

DIVA

06.00 Numai tată să nu fii! 07.00 Cu sânge rece 08.00 Trădată – Thriller, USA 2014 10.00 Anatomia lui Grey 11.00 Pompierii din Chicago 12.00 Neveste disperate 13.00 Cu sânge rece 14.00 Formula iubirii 16.00 Hawaii 5.0 17.00 Anatomia lui Grey 18.00 Pompierii din Chicago 19.00 Neveste disperate 20.00 Hawaii 5.0 21.00 O ocazie unică 22.50 Hărţuitorii 23.50 Soţia perfectă 00.50 Hawaii 5.0 01.50 Neveste disperate 02.45 Anatomia lui Grey 03.30 Numai tată să nu fii!

ACASĂ

06:00 Dragoste de viata 07.00 Tanar si nelinistit 08.00 Las Bravo 09.00 Teleshopping 09.15 Trandafirul negru 10.15 Teleshopping 10.30 Puterea destinului 11.30 Ingeri pazitori 13.30 Teleshopping 14.00 Inger salbatic 16.00 Tanar si nelinistit 17.00 Las Bravo 18.00 Trandafirul negru 19.00 Puterea destinului 20.00 Ingeri pazitori 22.00 Dragoste de viata 23.00 Terra nostra 00.00 Iubire ca in filme 01.00 Doamne de poveste 02.00 Acasa in bucatarie 03.00 Iubire ca in filme 04.00 Doamne de poveste

PRO CINEMA

07:00 La Maruta 08.30 MAD: Eroi de tot râsul 09.30 La Bloc 11.00 La Bloc 12.30 Soricelul se pune cu elefantul 14.15 Zile fericite 16.15 I s-a intamplat lui Jane 18.15 Mama mea vitregă extraterestră 20.30 Ţintă primară 22.30 Jaful de pe Baker Street Cu: Jason Statham, Saffron Burrows, Stephen Campbell Moore, Daniel Mays Inspirat din realitate, Jaful de pe Baker Street este povestea jafului care a avut loc în 1971, în centrul Londrei, în urma căruia nu a fost recuperat niciun bun din cele furate. 00.45 Tinta primara 02.15 Lumea PROCINEMA 02.45 Cine A.M

EUFORIA

06.00 Proaspat si rapid cu Emeril 09.15 Orasul promisiunilor (serial, SUA, 2005) 10.15 Sue Thomas (serial, SUA, 2002) 11.30 Proaspat si rapid cu Emeril 12.00 Hotul fermecător (s) 14.00 Prodanca si Reghe: Aventura americana 16.00 Primavara vietii mele (s) 17.30 Un secret scandalos (s) 19.00 Răzbunare (s) 20.00 Ally McBeal (s) 21.00 Medici in Santa Monica (s) 22.00 Dr. House (s) 00.00 Răzbunare (r) 01.00 Ally McBeal (r) 02.00 Sa vorbim despre sex 03.30 Un secret scandalos (r)

ANTENA STARS

05:15 Necenzurat partea a doua 06:15 Star Magazine 08:10 Star news 09:00 STAR MATINAL (cu Rocsana Marcu si Razvan Botezatu) 12:00 STAR MAGAZINE 13:45 - Teleshopping 14:00 NECENZURAT 16:00 STAR MAGAZINE (cu Laura Micovschi) 16:45 Teleshopping 17:00 Agentul VIP (reluare) 18:55 STAR NEWS (cu Andra Trandas) 19:45 RĂI DA' BUNI 21:45 STAR NEWS 22:00 AGENTUL VIP (cu Cristian Brancu) 00:15 STAR NEWS (cu Andra Trandas) 00:30 Răi da' buni (reluare) 02:30 Agentul Vip 04:30 Necenzurat

RTL KLUB

06.30 Top Shop 07.00 Desene animate 09.08 În fiecare dimineaţă! 3.40 Viaţă gustoasă 14.00 Reflector 14.15 Teoria Big Band (s) 16.25 Furtuna (s) 17.20 Prizonierii dragostei (s) 17.45 Dr. Toth 19.50 Focus 20.20 Budapesta, zi şi noapte (s) 21.40 Între prieteni (s) 22.15 Castle (s) 23.40 Secolul XXI 00.15 De vorbă cu Balo 00.45 Brandmania

REDACŢIA NU ŞI ASUMĂ RESPONSABILITATEA PENTRU EVENTUALELE SCHIMBĂRI

DIGI FILM

07:00 Vise americane. Comedie, 2006 08:45 Marea hoinăreală. Comedie, 2000 10:30 Guru - Profu' de sex. Comedie, 2003 12:10 Red Rock West. Thriller, 1992 13:45 Rămăşiţele zilei. Dramă, 1993 15:55 Omul bicentenar. Dramă, 1999 18:05 Vis implinit. Dramă, 2004 20:00 Echipa de încredere. Dramă, 2006 22:10 Dinastia dragonului. Acţiune, 2006 00:15 Cealaltă femeie. Dramă, 2006 02:05 Ultima ispită a lui Iisus. Dramă, 1988 04:45 Justiţie criminală. Thriller, 2012

Atac asupra boschetarilor

După mulți ani, polițiștii locali au eliberat fostul sediu al GCA de boschetari. Locatarii au un pic de liniște.

Au fost scoși din casă FOTO:V. OBȘITOȘ

ARAD. Minunea a avut loc. Tot ceea ce părea imposibil de rezolvat în iulie 2014, în ianuarie 2015 și de atunci încoace, s-a rezolvat luni dimineața. În văzul camerelor de filmat și al aparatelor de fotografiat. Polițiștii locali au intrat în fosta clădire a Gospodăririi Comunale, de pe Bulevardul Revoluției, nr. 26-38 (în curte), și i-au scos afară pe boschetarii care se instalaseră cu perne, plapume, veselă și saltele în camerele imobilului. În momentul raidului au fost vreo 10-15 persoane, dar din spusele „locatarilor" seara se adună câte 40, 50. Și sunt reprezentate toate categoriile: cerșetori de pe stradă, cei care caută în gunoaie după pet-uri, probabil și niște hoți, familii întregi cu copii, persoane singure. Și toți aceștia locuiau acolo nestingheriți de nimeni. Pentru că, în ciuda plângerilor locatarilor din zonă, în ciuda apariților unicolelor pe subiect, autorităților declarau că nu se poate interveni pentru că e vorba de o proprietate privată. Și stăpânul nu era din țară.

Iar locatarii din apartamentele din zonă trăiau cu frică zi de zi și respirau aerul îmbâcsit cu miros de cauciucuri arse. Ani de zile au așteptat ca autoritățile să intervină, au depus plângeri, au făcut sesizări și, în cele din urmă, pe 23 martie au scăpat de boschetari. Câte zile va ține minunea?

S-a schimbat stăpânul

Gospodărirea Comunală Arad a fost mutată de acolo, în 2012, după ce clădirea a fost revedicată și atribuită de către instanțele judecătorești fostului proprietar. De atunci, mâna autorităților a fost ridicată de pe soarta clădirii. Și au pus boschetarii mâna pe ea.

Riscul reîntoarcerii

Pe moment au fost evacuați, au fost identificați și trimiși, cei mai mulți spre județele de unde provin. Cu siguranță o parte din ei, dacă nu toți, vor reveni. Poate chiar la aceeași adresă. Și va reîncepe calvarul. Poate și arădenii sunt de vină că încurajează cerșetoria prin donațiile pe care le fac, dar atunci când acești oameni ocupă în mod ilegal un imobil abandonat și se mută acolo și stau ani de zile nederanjați de nimeni, e și o problemă a autorităților. Nu poți invoca la nesfârșit respectul pentru proprietatea altuia în detrimentul siguranței arădenilor, nu poți aduce ca argument respectarea unei legi și să nu faci nimic împotriva celor care nu respectă aceeași lege. **JA-M.A.**

Cu elevii la psiholog

ARAD. Cum încearcă să trateze psihologii problemele comportamentale ale elevilor? „În primul rând încercăm să facem o analiză pe școală și pe clase. Aplicăm o serie de chestionare prin care încercăm să aflăm care sunt elevii aflați în situații de risc. În general cei care au multe absențe, probleme în familie, probleme de comportament sau medicale. După ce i-am identificat trebuie să semnăm un acord cu părinții prin care își dau acordul că putem lucra cu copiii lor. Majoritatea sunt de acord cu munca noastră, vor să ne ocupăm de copiii lor" susține Ardelean Otilia, unul dintre consilierii CJRAE.

Cele mai frecvente

Una din cele mai serioase probleme cu care se confruntă este agresivitatea. Fie că este vorba de cea verbală sau de cea fizică, consilierii școlari trebuie să găsească soluția pentru a reduce incidența ei în rândul elevilor și chiar în rândul celor de la grădiniță. „Cei care ajung în cabinetele noastre înțeleg repede că aici nu sunt judecați, nu sunt criticați ci doar ajutați. Și atunci munca noastră are rezultate" susține Otilia.

Și tot printre problemele depistate de consilieri sunt și cele legate de comunicare. Fie că este vorba de relaționare cu colegii de clasă, fie că dascălii sau cu părinții. „De multe ori vin părinții la noi pentru că nu mai știu cum să se raporteze la proprii copii. Încercăm să îi ajutăm, să le oferim informațiilor și suportul de care au nevoie" completează Otilia Ardelean. La fel se încearcă să se ofere sprijin pentru cadrele didactice prin seminariile organizate și cursurile puse la dispoziția celor interesați.

Singurul mare minus este timpul prea scurt dedicat muncii efective cu elevul cu probleme. „Din păcate aceste carențe de comportament sau lipsa motivației educaționale nu poate fi tratată în trei patru ședințe de terapie. În unele cazuri e nevoie de mult mai mult timp dedicat unui copil pentru ca mica problemă depistată în grădiniță sau în școală să nu se transforme într-un diagnostic mult mai grav" a declarat și directorul CJRAE. **JA-M.A.**

Femeie găsită carbonizată

SOFRONEA. O femeie și-a găsit sfârșitul într-un mod îngrozitor. Pompierii au găsit-o carbonizată în casă. Locuința în care stătea femeia a fost cuprinsă de flăcări, luni seara, în jurul orei 20.00. Incendiul a fost anunțat la 112 de vecinii victimei. Când au ajuns pompierii, localnicii le-au spus că în casă locuiește o femeie în vârstă. Echipajul de deblocare-salvare din cadrul Detașamentului de Pompieri Arad a pătruns în imobilul cuprins de flăcări și a găsit-o pe femeie carbonizată. Din informațiile pe care le deținem, se pare că incendiul a pornit din interiorul casei.

La ora editării acestei știri, cei 15 subofițeri ai Detașamentului Arad și cei 5 pompieri voluntari de la Șofronea, cu ajutorul a trei autospeciale de stingere cu apă și spumă, încă se luptau cu flăcările care au cuprins anexa și casa de locuit. La fața locului este așteptată o echipă de la Criminalistică pentru a efectua cercetări. Pompierii vor stabili, după lichidarea incendiului, cauzele producerii acestuia. **JA-I.C.**

Primarii şi secretarii la instruire

ARAD. Secretarii și primarii pleacă la Moneasa. În perioada 24-27.03.2015 în celebra stațiune arădeană va avea loc o sesiune de instruiri pe mai multe teme de interes pentru angajații administrațiilor locale. „În cadrul acestei sesiuni de instruiri primarii și secretarii unităților administrativ teritoriale din județul nostru vor fi informați cu privire la cele mai noi reglementări din domeniile activității lor curente. Vor avea prezentări atât angajați ai Instituției Prefectului - Județul Arad, cât și reprezentanți ai altor instituții precum: Garda de Mediu, Inspectoratul pentru Situații de Urgență „Vasile Goldiș", Inspectoratul Teritorial de Muncă, Direcția Agricolă sau Oficiul de Cadastru și Publicitate Imobiliară", a declarat Prefectul Județului Arad, Cosmin Pribac.

Învață de la specialiști FOTO:FAN

Aradul văzut de greci

Colegiul „Moise Nicoară" a găzduit o delegație din Grecia în cadrul unui proiect european Erasmus.

ARAD. Un proiect care își propune să elaboreze un ghid prin care două regiuni, situate la 1.000 de kilometri distanță, vor să se facă cunoscute prin intermediul elevilor și al profesorilor. Săptămâna aceasta Colegiul Național „Moise Nicoară" Arad, partener în cadrul proiectului, a găzduit una din activitățile organizate în cadrul celei de a cincea întâlniri programată în cadrul proiectului. „ Cultural Education References from Mt Olympus to the river Mureș" este un proiect ERASMUS între Grecia mai precis regiunea Pieria-Katerini și județul Arad, Inspectoratul Școlar Judetean Arad , în parteneriat cu Asociația „ Alianța pentru copii„ Arad și Colegiul Național „ Moise Nicoară" Arad.

Participanți și organizatori

La această vizită au participat 13 membri ai delegației din Grecia, având reprezentanți din: Direcțiunea Învățământului Secundar al regiunii Pieria, profesori de la Liceele din Katerini, dar și reprezentanți ai Primăriei din Katerini. De organizarea acestui proiect s-au ocupat elevii clasei a XI-a Uman Filologie, coordonați de domnii profesori Diana Șimonca-Opriță și Ovidiu Toderici, în colaborare cu Direcțiunea Colegiului Național „Moise Nicoară". Tema principală a acțiunii transdisciplinare a fost „Arad - Oameni și Locuri" și a constat în elaborarea unor materiale de promovare pe 4 domenii: etnografie, folclor, tradiții și obiceiuri din zona Aradului, prezentarea Aradului din perspectivă istorică, geografică, floră și faună, artă culinară, obiective turistice. O secțiune separată a fost alocată unei activități sociologice de cunoaștere a realității sociale, privind modul de promovare al Aradului, prin viziunea unor elevi, având în vedere viitoarea candidatură a Aradului la titlul de „Capitală europeană-2021. **JA-M.A**

Final

Finalitățile acestei activități cât și materialele ce se vor elabora în viitor vor fi cuprinse într-un ghid „Cultural Education References from Mt Olympus to the river Mureș" care propune prezentarea și promovarea celor 2 regiuni europene.

Au fost la Arad FOTO: FAN

Liber la transferuri pentru profesori

Începe perioada de transferuri pentru profesorii titulari din învățământul preuniversitar.

ARAD. Peste 1000 de posturi sunt pe lista afișată pe site-ul ISJ Arad pentru cei care doresc să-și schimbe locul de muncă. Unele chiar la școli bune, cu viabilitate de 4 ani, din municipiu, care cu siguranță fac cu ochiul titularilor din județ. Conform calendarului privind mobilitatea personalului didactic, în perioada 23-26.03.2015 are loc etapa de depunere a dosarelor pentru etapa de pretransfer consimțit între unitățile de învățământ sau pretransfer prin schimb de posturi. Depunerea dosarelor se realizează zilnic între orele 9.00-14.00 la sediul ISJ Arad. După această etapă lista posturilor vacante va fi mai săracă și probabil cele mai rîvnite posturi vor fi ocupate de cei care sunt deja titulari.

Restrângeri de activitate

Și tot la capitolul mișcarea personalului didactic a fost finalizată deja etapa restrângerilor de activitate. Au rămas fără catedră după restrîngerile de activitate 17 profesori a căror situație a fost rezolvată în ședință publică.„Au fost soluționate 14 cereri, 2 cereri au fost soluționate parțial și 1 cerere nu a fost soluționată" se specifică în comunicatul ISJ Arad. **JA-M.A.**

Vernisaj cu „Impresii"

ARAD. Sala „Clio" (str. Horea 10) a Complexului Muzeal Arad găzduiește marți, 24 martie, orele 17.00, vernisajul expoziției de artă plastică „Impresii". Lucrările expuse sunt semnate de către Maria Mădălina Motorca, Alexandra Tabuica și Ali Zarioiu. Prezintă: Nicolae Popovici.

Expoziția de artă plastică poate fi vizitată de iubitorii de artă, și nu numai, în perioada 24-29 martie a.c. **JA-V.F.**

PRO și CONTRA

Votul liberalilor, filmat

Vicepreşedintele PNL, Teodor Atanasiu, a declarat că votul parlamentarilor liberali pe ridicarea imunităţii va fi filmat şi pus pe site.

ARAD. Atât la Senat cât și la Camera Deputaților, spune vicele PNL, Teodor Atanasiu, parlamentarii PNL vor vota cu bilele la vedere, iar votul fiecăruia va fi filmat și pus pe site-ul partidului. Aceasta, la votul pentru pentru ridicarea imunității, la solicitarea justiției.

Traian Igaș- senator

„În vechiul PDL, votul cu bilele la vedere în astfel de cazuri a fost o practică veche. Mă bucur că se va aplica la nivelul noului PNL, pentru că așa vom demonstra că nu dorim să împiedicăm sub nicio formă justiția să-și facă datoria, indiferent despre cine este vorba. Oamenii vor putea să facă diferența între noul PNL și vechiul PSD. Pentru că, deși sunt oameni noi, metehnele în PSD au rămas aceleași, de pe vremea lui Iliescu și Năstase. Tocmai din acest motiv nu acceptă ca în Parlament să existe transparența votului. Dragnea a motivat că nu poți sta cu pistolul la tâmpla parlamentarilor, ca să le impui votul. Eu zic că, dimpotrivă, parlamentarii lor sunt cu pistolul la tâmplă, să voteze să-i scape pe corupții lor, ca pe urmă, pretextând că votul este secret, să poată spune că nu au votat împotriva solicitărilor justiției"

„Vot cu bilele la vedere" FOTO: FAN

Eusebiu Pistru, deputat

„Părerea mea este că nimeni nu poate să încalce dreptul parlamentarului de a vota secret. Mai mult, este stipulată clar obligativitatea asigurării secretului votului. Am spus întotdeauna că, în conformitate cu legea, fiecare senator sau deputat votează propriei conștiințe, dar și că atunci când este vorba despre despre un vot necesar aplicării programului de guvernare sau programului politic al partidului votul se dă conform deciziei partidului. În cazul ridicării imunității, cred eu, fiecare trebuie să voteze propriei sale conștiințe, dacă a constatat că nu sunt îndeplinite condițiile minime pentru a da curs solicitării pe care o consideră nejustificată. La urma urmei, este vorba despre litera dar, mai ales, spiritul legii". **JA-S.T.**

La furat cu roaba FOTO: JA

Un bihorean a mers la furat cu roaba

DEZNA. A mers la furat cu roaba și a crezut că scapă nevăzut. Un tânăr de 21 de ani din județul Bihor a fost prins în flagrant în timp ce a furat patru saci de adezivi din incinta unei societăți din Dezna. Polițiștii de acolo l-au prins pe hoț, dar nici nu le-a fost greu, ținând cont că a mers la furat ziua în amiaza mare. Pe numele bihoreanului a fost întocmit dosar penal pentru furt, iar prejudiciul a fost recuperat. **JA-A.G.**

17 ani are un tânăr din Arad, prins de polițiști la volanul unei mașini. Oamenii legii l-au depistat pe adolescent pe o stradă din municipiu în timp ce conducea un autoturism Ford Focus. Este de la sine înțeles faptul că, dacă avea doar 17 ani, adolescentul nu avea permis de conducere. În plus, mașina avea numărul de înmatriculare expirat. Tânărul are acum dosar penal.

A început „sezonul" incendiilor de vegetație

ARAD. S-au stins 47 de incendii de vegetație uscată, mirișite și resturi vegetale de la începutul lui martie. Semn că a început „sezonul" incendiilor. Potrivit ISU Arad, de la începutul lunii martie și până în prezent, subunitățile ISU Arad au fost solicitate să stingă 47 de incendii de vegetație uscată, mirișite și de resturi vegetale, în timp ce pompierii voluntari din județ au stins 17 incendii. Mare parte a incendiilor de vegetație uscată s-au produs în apropierea căilor de comunicații, îngreunând traficul, iar altele s-au extins la căpițe de fân sau livezi de pomi. „În mai multe situații, intervenția serviciilor profesioniste sau voluntare a dus la limitarea, izolarea și lichidarea incendiilor fără ca acestea să se propage la imobile", a declarat George Pleșca, purtătorul de cuvânt al ISU Arad. **JA- I.C.**

Au început incendiile FOTO: JA

În război cu Regiotrans

Președintele Consiliului Județean Arad cere Prefecturii să rezolve problemele apărute după ce Regiotrans nu mai asigură transportul pe cale ferată.

ARAD. CJA și-a arătat disponibilitatea de a oferi ajutor acolo unde este necesar. În acest sens, a fost rezolvată o solicitare venită din comuna Bocsig. „Primăria Bocsig a apelat la noi pentru soluționarea problemei privind asigurarea transportului pe o distanță de aproximativ 20 de km, pe ruta Răpsig-Sebiș, a celor aproximativ 50 de elevi domiciliați în satul Răpsig, care sunt înscriși la școala gimnazială și la liceul din Sebiș și care, urmare a suspendării activității companiei feroviare care le furniza aceste servicii, se află în acest moment în imposibilitatea de a ajunge la cursuri. Am analizat împreună cu Compania de Transport Public pentru introducerea unei curse speciale și rezolvarea de urgență a problemei", a anunțat președintele CJA. Acesta spune că orice astfel de solicitare va fi rezolvată, în măsura posibilităților, în cel mai scurt timp.

Incertitudine la Regiotrans

În ceea ce privește operatorul privat Regiotrans, nu a mai venit nicio informație nouă dinspre acesta. După ce a suspendat transportul pe calea ferată, compania a anunțat că încearcă, în regim de urgență, să obțină certificatul de siguranță necesar pentru reluarea transportului de călători. Asta se întâmpla săptămâna trecută. De atunci, nimic nou. **JA-A.G.**

Scandalul Regiotrans a ajuns la CJA FOTO: V.O.

21 de grame cu suspendare

Un bărbat a fost condamnat la un an și patru luni de închisoare pentru că a vrut să vândă 21 de grame de cannabis.

Asupra inculpatului au fost găsite 21,78 de grame de cannabis FOTO: JA

ARAD. A fost prins cu 21,78 grame de cannabis la el, drog pe care încerca să îl vândă, a fost arestat, iar acum judecătorii Tribunalului Arad au dat prima sentință. Flavius Dănciulescu a fost condamnat la un an și patru luni de închisoare cu suspendare pentru trafic ilicit de droguri de risc, în formă continuată. La începutul lunii februarie, Dănciulescu a fost arestat preventiv, după ce procurorii DIICOT l-au prins în timp ce vindea cannabis. Ulterior, judecătorii Tribunalului Arad au decis să înlocuiască arestul preventiv cu arestul la domiciliu. Pe numele lui a fost emis un mandat de 60 de zile, dar procesul s-a încheiat mult mai repede. Procurorii au încheiat rechizitoriul și l-au trimis în judecată pe inculpat pentru infracțiunea de trafic ilicit de droguri de risc.

Un singur termen

De un singur termen de judecată au avut nevoie judecătorii Tribunalului Arad pentru a emite sentința. Încă de la prima înfățișare, Flavius Dănciulescu a aflat că este condamnat la închisoare cu suspendare. În plus, anumite drepturi îi sunt interzise pe o perioadă de doi ani de zile, cât va fi în supraveghere. Tot în aceeași sentință se arată faptul că inculpatul va fi pus în libertate de îndată, iar acesta va fi obligat să presteze muncă în folosul comunității timp de 60 de zile pentru Primăria Municipiului Arad sau pentru Primăria Vladimirescu. Sentința nu este definitivă, putând fi atacată cu apel atât de către inculpat cât și de către procurorii DIICOT. **JA-A.G.**

Au confiscat drogurile

În sentința emisă luni de judecătorii Tribunalului Arad se mai specifică faptul că, de la inculpat, va fi confiscată suma de 1.700 de lei, bani proveniți din vânzarea drogurilor, dar și 21,78 grame de cannabis, care au fost găsite asupra lui Dănciulescu.

A furat o mașină și a condus-o beat

PECICA. Un tânăr de 20 de ani a fost prins de polițiști la numai 15 minute după ce a furat un autoturism și l-a condus prin Pecica. IPJ Arad arată că, în 22 martie, în jurul orei 5:00, oamenii legii au fost sesizați de o femeie asupra faptului că o persoană necunoscută i-a furat cheile unui autoturism Opel Corsa, care era parcat în fața unui local, și a plecat cu mașina. În numai 15 minute de la sesizare, polițiștii l-au identificat și reținut pe cel care a furat mașina.

Tânărul a spus că a luat cheile de pe o masă din localul în care era tânăra, s-a urcat în mașină și a plecat spre Mureș. „Bărbatul a fost testat cu aparatul etilotest, rezultând o valoare de 0,91 g/l alcool pur în aerul expirat. S-a mai stabilit că tânărul a condus autoturismul fără a deține permis", mai spun polițiștii. **JA-A.G.**

O somaleză s-a dat drept suedeză

CURTICI. O tânără de 20 de ani din Somalia, Ali Fadumo H., a încercat să treacă ilegal granița. A urcat în trenul ce circula pe ruta București-Viena cu un pașaport suedez și cu speranța că nu va fi observată diferența față de poza din pașaport. Polițiștii de frontieră de la Curtici au constatat însă că persoana în cauză nu este cea din pașaportul prezentat și a fost condusă la sediul P.F. pentru cercetări sub aspectul săvârșirii infracțiunilor de fals privind identitatea și tentativă de trecere ilegală a frontierei, urmând ca la finalizare să fie dispuse măsurile legale. **JA- M.A.**

Prinsă cu act fals FOTO: JA

aradjob.ro

Sport

„Dubla de aur reuşită de Luca Kunszabo ne dă speranţe pentru viitor

prof. Mihai Telechi, LPS Arad

9

echipe au luat parte la ediţia 2015 a Cupei UVVG la volei pe plajă. Conform organizatorului, Marius Mascovits, a fost "cea mai primăvăratică cupă de beach-volley din istoria acestui sport de la noi din ţară!". Au urcat pe podium: 1.Iulian Perpelici-Marius Mascovits; 2.Sergiu Gligor-Adrian Matica; 3.Claudiu Gurban-Emanuel Ardelean.

Speranţe renăscute sub panoul juvenil

BUCUREŞTI. Echipa de baschet feminin LPS Univ. Goldiş ICIM Arad şi-a mai reglat balanţa victorii - înfrângeri în cadrul Campionatului Naţional Under 16, câştigând, în weekend, două întâlniri. Fetele pregătite de prof. Ildiko Prisacariu au triumfat pe terenul grupărilor CSŞ Ploieşti, scor 59-20, şi BC Star Bucureşti, 79-41, având cinci succese în cele 11 etape disputate, menţinând aprinsă flacăra speranţei pentru turneul final. **JA-D.L.**

Bulzan, în cădere FOTO: JA

Exclus pentru un cap în gură!

PÂNCOTA. Gest reprobabil, duminică, la jocul Cetate Dezna - Şoimii Pâncota II din cadrul Seriei B de „Onoare". În primplan, mijlocaşul pâncotan Ovidiu Bulzan, care şi-a vărsat nervii pe un coleg de echipă, căruia i-a aplicat un cap în gură. Evident, a fost eliminat de „centralul" Olariu.

„Ceea ce a făcut Bulzan nu poate fi tolerat. Când îi aplici un cap în gură propriului tău coechipier, nu te poţi numi fotbalist. Degeaba ai talent, caracterul e mai important în acest sport. Prin acest gest huliganic s-a autoexclus din lotul şoimilor" - spune preşedintele Pavel Piroş. **JA-D.S.**

Se „ascut săbiile" pentru derby

Utiştii i-au urmărit pe sebişeni, cu Filiaşi, iar Abrudean a bătut 650 kilometri să-i vadă pe Botiş et comp.

ARAD. Marele meci, derby-ul campionatului din C4, se apropie. Sâmbătă se va cutremura arena „Motorul", una care va fi neîncăpătoare, lucru ce ar trebui să-i dea de gândit primarului Gheorghe Falcă, deoarece a dărâmat toate stadioanele din Arad şi acum un nume de legendă a fotbalului românesc, precum UTA, este aruncat să joace pe o arenă obscură.

Frica de celălalt

Este indiscutabil că atât UTA, cât şi Naţional Sebiş, fac tot ce le stă în putinţă să promoveze. Nu mai e loc de îndoieli sau confuzii. Utiştii au fost la meciul sebişenilor cu ACSO Filiaşi, cu team-managerul Grădinariu şi antrenorul Nagy în frunte. A fost 1-1 şi s-a speculat că au fost la meci pentru a-i stimula pe olteni. Că au fost şi la ei în cantonament, la Moneasa. Că, de unde are echipa din Filiaşi bani de hotel?

Nu a trecut prea mult, că Adrian Abrudean s-a pus pe drumuri. A urmărit meciul UTA-ei de acasă, cu Viitorul Craiova, iar la o săptămână distanţă, a bătut vreo 650 kilometri, să vadă Pandurii II Tg. Jiu - UTA.

După prima repriză, ne gândeam că Abrudean are la el o sacoşă plină cu bani, însă, după ce am văzut următoarele 45 de minute, ne-am dat seama că doar bani de benzină are în buzunar.

Clar, s-a speculat că sebişenii au pus preţ pe capul utiştilor, precum s-a întâmplat la jocul Naţional - Filiaşi, când utiştii au fost arătaţi cu degetul. Competiţia a devenit deja o „junglă", în care fiecare se urmăreşte îndeaproape, iar apoi curg acuzele, din toate părţile.

LEO SFÂRA
leo.sfara@russmedia.ro

Sâmbătă, ora 15

Cel mai probabil, acuzele vor continua atât până la meciul direct, care va avea loc sâmbătă, de la ora 15, cât şi după. Nu de alta, dar – indiferent de rezultat – campionatul nu va fi decis. Sigur, cine învinge, va lua o opţiune serioasă la câştigarea seriei, dar nu decisivă.

Cu Pandurii, Cl. Tudor a fost decisiv. Va avea forţă şi cu Sebiş? FOTO: L.SFÂRA

Succese arădene pe tabla de şah

TIMIŞOARA. Un grup numeros de mici şahişti arădeni de la clubul Vados şi de la Palatul Copiilor au participat la un puternic turneu zonal la Timişoara, Cupa Mediator. Şahiştii arădeni s-au numărat printre protagoniştii întrecerii, obţinând 12 medalii.

Campion absolut al categoriei 8 ani a devenit Răzvan Unguroiu, primele trei locuri la băieţi fiind ocupate de Nichita Gîdinceanu, Filip Magold şi Fabian Hălmăjan. La fete, Oana Babău a încheiat pe 2, bronzul fiind ocupat de Gyarmati Sara, la primul ei turneu omologat. La 10 ani (fete) s-au remarcat Sonia Varga, argint şi Larisa Şarga, bronz.

„Veteranii" Victor Moţiu şi Alex Balaban Voia (10 ani) au decis să joace in openul celor de 16 ani, unde au obţinut premii speciale, locul 1 la 12 ani (Victor) şi locul 3 la 12 ani (Alex). Premii speciale au mai obţinut: Lorena Guiu, bronz, fete 12 ani şi Anamaria Munteanu, bronz, fete 14 ani. **JA-D.S.**

Finala din semifinale: Târgovişte-Arad

ARAD. Conform aşteptărilor, favoritele s-au impus în meciurile doi din cadrul sferturilor de finală ale Ligii Naţionale de baschet feminin, chiar dacă au evoluat pe terenuri străine. Rezultate: Olimpia Braşov - Sepsi Sf. Gheorghe 61-92, Phoenix Galaţi - CSM Târgovişte 76-91, Danzio Timişoara - Univ Goldiş ICIM Arad 75-87 şi CST Alexandria - CSU Alba Iulia 59-60.

Cu precizarea că se joacă după sistemul cel mai bun din trei meciuri, cu prima echipă având avantajul unui meci în plus pe teren propriu iată programul semifinalelor: Sepsi Sf. Gheorghe - CSU Alba Iulia şi CSM Trgovişte - Univ Goldiş ICIM Arad. Dueluri tari, echilibrate, între finalistele actualului sezon al Cupei României, pe de-o parte, şi finalistele ediţiei trecute a Ligii Naţionale, pe de altă parte.

Datele de disputare a jocurilor, conform FR Baschet, sunt: 29 martie, 1 aprilie şi, dacă va mai fi cazul, 4 aprilie. **JA-D.S.**

Campionatul Judeţean Onoare

Seria A, etapa 16. Rezultate: AC Şagu – Forest Oil Sp German 2-2, AS Aluniş – Olimpia Bârzava 3-3, Voinţa Munar – Atletico Arad 5-2, Semlecana Semlac – FC Zimandu Nou 4-2, Înfrăţirea Iratoşu – AS Vinga 1-1, Mureşul Zădăreni – CS Glogovăţ 2-0, Cetate Săvârşin – Speranţa Turnu 3-7, Victoria Felnac – Unirea Şeitin 6-1.

1. FELNAC	16	16	0	0	67-12	48
2. SĂVÂRŞIN	16	12	1	3	68-33	37
3. GLOGOVĂŢ	16	10	2	4	45-21	32
4. ZĂDĂRENI	16	9	2	5	45-26	29
5. MUNAR	16	9	2	5	47-33	29
6. IRATOŞU	16	8	3	5	44-28	27
7. TURNU	16	8	2	6	51-35	26
8. BÂRZAVA	16	7	2	7	65-61	23
9. ALUNIŞ	16	7	2	7	27-30	23
10. SP GERMAN	16	7	2	7	28-39	23
11. SEMLAC	16	6	1	9	35-34	19
12. ŞEITIN	16	4	3	9	31-49	15
13. ŞAGU	16	3	4	9	20-56	13
14. VINGA	16	3	2	11	19-58	11
15. ATLETICO	16	3	1	12	24-56	10
16. ZIMANDU NOU	16	1	1	14	16-61	4

Etapa viitoare: Atletico – Săvârşin, Turnu – Aluniş, Glogovăţ – Semlac, Şeitin – Iratoşu, Vinga – Munar, Bârzava – Şagu, Sp German – Zădăreni, Zimandu Nou – Felnac.

Seria B, etapa 16. Rezultate: Avântul Târnova – Podgoria Ghioroc 4-0, Steaua Grăniceri – Unirea Gurahonţ 3-4, Flacăra Ţipari – Crişul Alb Buteni 3-0, Recolta Apateu – Şoimii Şimand 1-2, Vulturii Socodor – Olimpia Bocsig 2-0, Cetate Dezna – Şoimii Pâncota II 1-1, Voinţa Macea – Viitorul Satu Nou 8-0. Jocul Viitorul Sepreuş – Frontiera Pilu nu a fost programat.

1. MACEA	16	11	4	1	64-19	37
2. ŞIMAND	16	10	4	2	48-25	34
3. TÂRNOVA	16	10	3	3	51-22	33
4. APATEU	16	8	3	5	43-36	27
5. GHIOROC	16	7	4	5	46-34	25
6. GURAHONŢ	16	7	2	7	41-45	23
7. SATU NOU	16	7	2	7	30-40	23
8. PÂNCOTA II	16	6	4	6	37-31	22
9. SOCODOR	16	6	3	7	28-27	21
10. DEZNA	16	6	2	8	40-58	20
11. BOCSIG	16	4	6	6	29-37	18
12. SEPREUŞ	15	5	3	7	33-45	18
13. ŢIPARI	16	4	4	8	27-40	16
14. BUTENI	16	3	4	9	19-37	13
15. GRĂNICERI	16	3	3	10	25-43	12
16. PILU	15	3	3	9	19-41	12

Etapa viitoare: Satu Nou – Grăniceri, Buteni – Macea, Pâncota II – Socodor, Bocsig – Apateu, Şimand – Sepreuş, Gurahonţ – Târnova, Ghioroc – Dezna, Pilu – Ţipari.

Luca Kunszabo FOTO: FAN

A doua medalie de aur

BAIA MARE. Reîntors pe tatami după o lungă întrerupere, ca urmare a accidentării la braţ suferite, anul trecut, chiar înaintea Campionatului European de juniori, Luca Kunszabo nu are rival pe tatami-ul românesc la categoria 100 Kg. Judoka legitimat la Liceul cu Program Sportiv Arad (şef catedră, prof. Mihai Telechi) a reconfirmat titlul naţional cucerit la categoria tineret (Under 23), impunându-se la CN juniori mari (U-21) de la Baia Mare. Luca a obţinut trei succese prin ippon şi unul la puncte pentru această a doua medalie de aur naţională din acest început de an. Şi alţi sportivi arădeni au fost aproape de podium: Dan Mraz, Robert Nagy (ambii LPS-CSU Arad), Andrada Balaş şi Orlando Gruia (CSM Arad) - locul 5; Darius Volinter (LPS-CSU Arad) şi Marc Boldiş (Victoria Nădlac) - locul 7. **JA-D.S.**

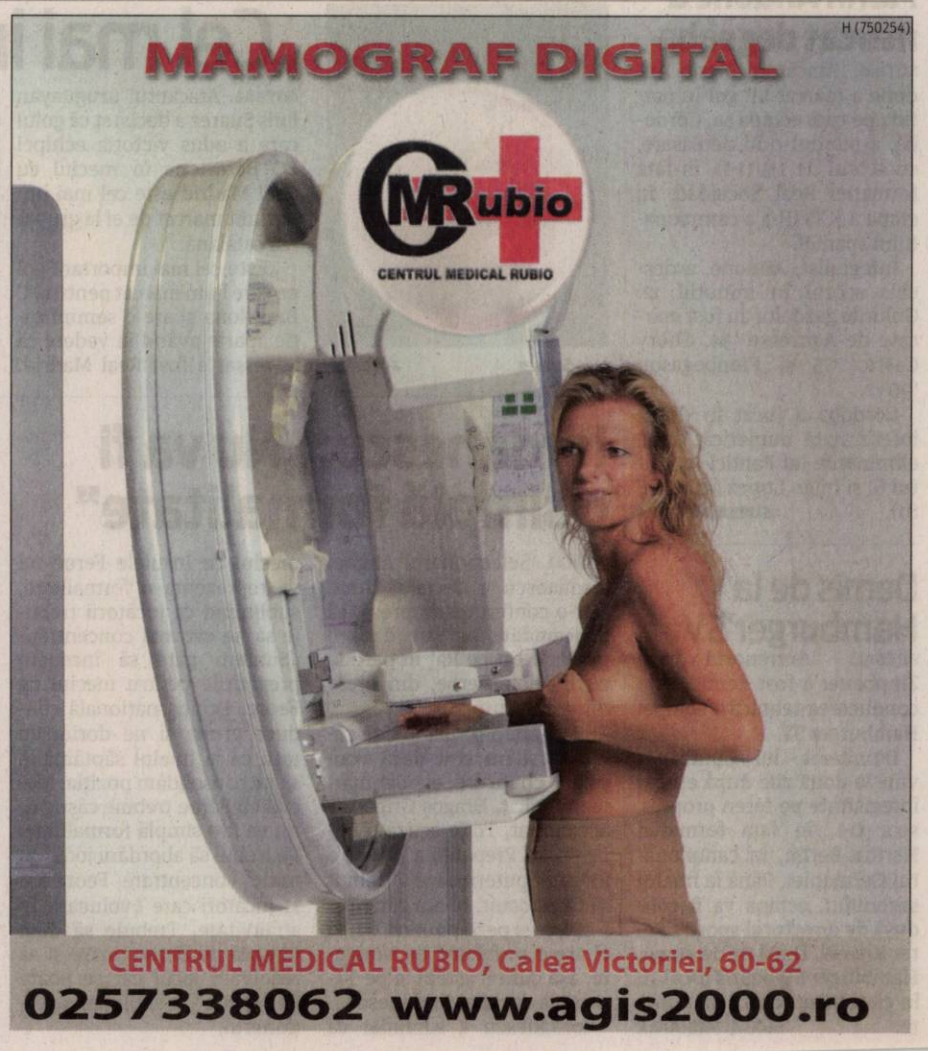

JURNAL ARĂDEAN

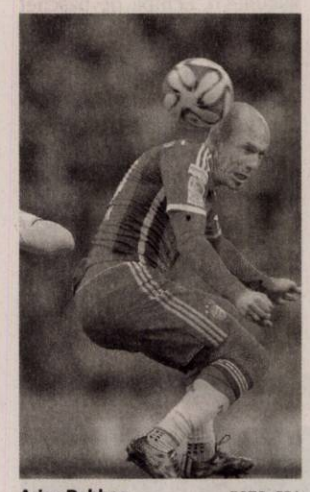

Arjen Robben FOTO: EPA

Bayern nu poate conta pe Robben

FOTBAL. Atacantul olandez Arjen Robben va fi indisponibil mai multe săptămâni, după ce s-a accidentat, duminică, în meciul pierdut de Bayern Munchen, scor 0-2, pe teren propriu, cu Borussia Mönchengladbach, în campionatul Germaniei.

Robben va rata meciul pe care care Olanda îl va disputa în compania Turciei, în preliminariile Euro-2016, și amicalul cu Spania.

De asemenea, el nu va evolua nici în dubla manșă cu FC Porto, din 15 și 21 aprilie, din sferturile de finală ale Ligii Campionilor. **SURSA: MEDIAFAX**

Florin Andone FOTO: FAN

Florin Andone a marcat degeaba

FOTBAL. Atacantul Florin Andone a marcat un gol în partida pe care echipa sa, Cordoba, a pierdut-o în deplasare, cu scorul de 1-3 (1-1), în fața formației Real Sociedad, în etapa a XXVIII-a a campionatului spaniol.

Integralist, Andone, a deschis scorul în minutul 12. Golurile gazdelor au fost marcate de Agirretxe '34, Chory Castro '75 și Finnbogason '90+2.

Cordoba a jucat în dublă inferioritate numerică, după eliminările lui Pantici (minutul 6) și Inigo Lopez (minutul 81). **SURSA: MEDIAFA**

Demis de la Hamburger SV

FOTBAL. Antrenorul Joe Zinnbauer a fost demis de la conducerea tehnică a echipei Hamburger SV.

Demiterea lui Zinnbauer vine la două zile după eșecul înregistrate pe teren propriu, scor 0-1, în fața formației Hertha Berlin, în campionatul Germaniei. Până la finalul sezonului, echipa va fi condusă de directorul sportiv Peter Knabel. După 26 de etape, Hamburger SV ocupă locul 16 în clasament, cu 25 de puncte. **SURSA: MEDIAFAX**

900.000 de dolari pentru Halep

Românca a câștigat în premieră un turneu de categorie Premier Mandatory.

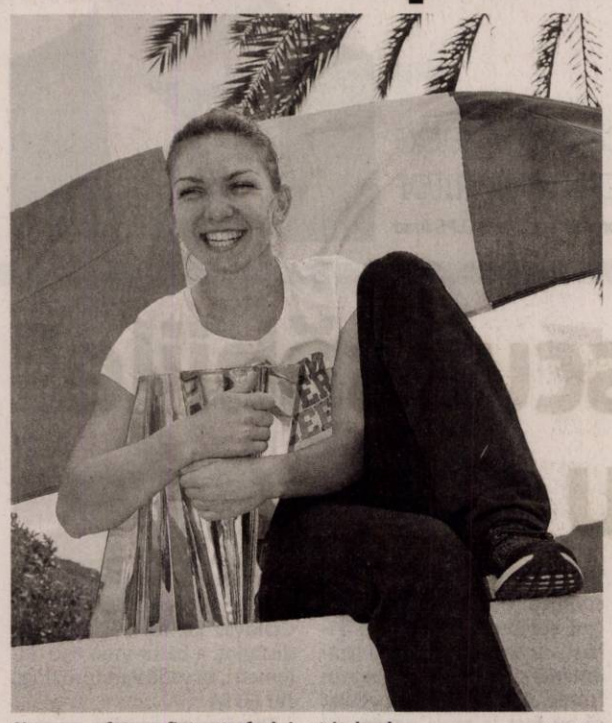

Simona s-a fotografiat cu trofeul și cu tricolorul FOTO: EPA

TENIS. Simona Halep, locul 3 WTA, a câștigat, duminică, al 11-lea titlu din carieră, dar cel mai important, după ce s-a impus, cu scorul de 2-6, 7-5, 6-4, în finala turneului de categorie Premier Mandatory de la Indian Wells, în fața sportivei sârbe Jelena Jankovici, locul 18 WTA.

Finala a durat două ore și 37 de minute. Pentru Halep, aceasta a fost a doua prezență în finala unei competiții Premier Mandatory, după ce anul trecut a pierdut în ultimul act la Madrid, în fața Mariei Șarapova.

La Indian Wells, învingătoarea va fi recompensată cu un premiu de 900.400 de dolari și 1.000 de puncte WTA, iar învinsa 439.420 de dolari și 650 de puncte WTA. „Mai întâi vreau să o felicit pe Jelena, ai fost extraordinară! Am alergat, dar și tu... Cred că ai câștigat acest turneu la vârsta mea. Ai făcut o treabă bună aici. A fost o finală extraordinară, mă bucur că am putut câștiga astăzi", a spus Halep, în interviul de pe teren.

Ea le-a mulțumit sponsorilor, organizatorilor, echipei sale tehnice, publicului, dar și fostului tenismen Ion Țiriac pentru susținere, omul de afaceri fiind prezent în tribunele arenei centrale a Indian Wells Tennis Garden.

A 17-a finală

Simona le-a mulțumit românilor din tribune, prezenți într-un număr destul de mare, moment în care aceștia au ovaționat-o: „Le mulțumesc românilor care vin să mă vadă peste tot și mă susțin, dându-mi mai multă putere să câștig, să stau concentrată și să lupt până la sfârșit! Le mulțumesc celor de acasă, știu că m-au urmărit și m-au susținut!"

Jelena Jankovici a declarat că nu putea face mai mult în acest meci.

„Cu trei zile înaintea acestui turneu nu știam dacă voi putea juca. Când am intrat prima oară pe teren aici nu mai lovisem mingea de zece zile. Am avut un sentiment bun și sunt fericită că am ajuns până aici. Nu puteam face mai mult în această finală, deoarece nu eram pregătită. Am lovit bine, am stat bine în teren, dar nu m-am mișcat cât trebuia", a spus Jankovici.

Fostă numărul 1 mondial în 2008, Jankovici, în vârstă de 30 de ani, a câștigat în 2010 turneul de la Indian Wells.

Pentru Simona Halep, aceasta a fost a 17-a finală din carieră. Ea a mai câștigat zece turnee, la Shenzhen (WTA), Dubai (Premier 5), ambele în 2015, Doha (Premier 5), București (WTA), ambele în 2014, Nurnberg (WTA), 's-Hertogenbosch (WTA), Budapesta (WTA), New Haven (Premier), Moscova (Premier) și Sofia (turneul „mic" al campioanelor), toate cele șase în 2013.

Halep, 23 de ani, a mai disputat șase finale, WTA Finals - Singapore (Turneul Campioanelor), Roland Garros (Grand Slam), Madrid (Premier Mandatory), toate trei în 2014, Bruxelles (Premier), în 2012 și Fes (WTA), în 2011 și 2010.

În această săptămână, Simona Halep este pe tabloul principal al turneului de la Miami, de asemenea de categorie Premier Mandatory, fiind a treia favorită după Serena Williams, locul 1 WTA, și Maria Șarapova, locul 2 WTA. Meciurile din această fază încep miercuri. **SURSA: MEDIAFAX**

Tricolorii pentru jocul cu Feroe

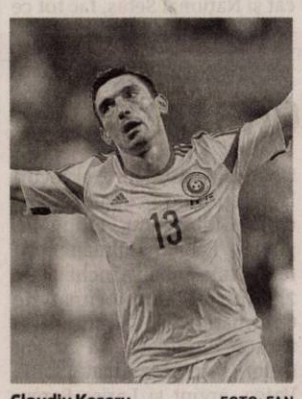

Claudiu Keșeru FOTO: FAN

FOTBAL. Selecționerul Anghel Iordănescu a anunțat lotul de 25 de jucători pentru meciul cu naționala Insulelor Feroe, din preliminariile Euro-2016. Lotul este format din Costel Pantilimon (Sunderland), Silviu Lung jr. (Astra Giurgiu), Cristian Bălgrădean (CS U Craiova) - portari; Vlad Chiricheș (Tottenham Hotspur), Florin Gardoș (Southampton), Dragoș Grigore (Toulouse), Răzvan Rat (PAOK Salonic), Paul Papp (Steaua), Cristi Manea (FC Viitorul), Cosmin Moți (Ludogoreț Razgrad), Bogdan Vătăjelu (CS U Craiova), Laszlo Sepsi (ASA Târgu Mureș) - fundași; Lucian Sânmărtean (Al Ittihad), Gabriel Torje (Konyaspor), Mihai Pintilii, Dan Nistor (ambii Pandurii Târgu Jiu), Adrian Popa, Andrei Prepeliță, Alexandru Chipciu, Cristian Tănase (toți Steaua București), Claudiu Bumba (ASA Târgu Mureș) - mijlocași; Alexandru Maxim (VfB Stuttgart), Florin Andone (Cordoba), Raul Rusescu (Steaua București), Claudiu Keșeru (Al Gharafa) - atacanți.

Meciul România - Insulele Feroe este programat duminică, 29 martie, la ora 19.00, pe stadionul Ilie Oană din Ploiești. **SURSA: MEDIAFAX**

Luis Suarez FOTO: EPA

„Cel mai important gol"

FOTBAL. Atacantul uruguayan Luis Suarez a declarat că golul care a adus victoria echipei FC Barcelona în meciul cu Real Madrid este cel mai important marcat de el la gruparea catalană.

„Este cel mai important gol pe care l-am marcat pentru FC Barcelona și are o semnificație aparte având în vedere că adversar a fost Real Madrid. Mai avem multe meciuri și știm că este greu să câștigăm titlul. Trebuie să profităm de avansul avut față de Real Madrid, însă nu ne putem permite să ne relaxăm", a declarat Suarez.

Echipa FC Barcelona a învins, duminică, pe teren propriu, cu scorul de 2-1 (1-1), formația Real Madrid, în ultimul meci al etapei a XXVIII-a a campionatului spaniol.

Golurile învingătorilor au fost marcate de Mathieu '18 și Suarez '56, în timp ce pentru oaspeți a înscris Cristiano Ronaldo, în minutul 31.

În clasament conduce FC Barcelona, cu 68 de puncte, fiind urmată de Real Madrid, cu 64 de puncte, și FC Valencia, cu 60 de puncte. **SURSA: MEDIAFAX**

Iordănescu: „Nu va fi o simplă formalitate"

Anghel Iordănescu FOTO: FAN

FOTBAL. Selecționerul Anghel Iordănescu a declarat, luni, într-o conferință de presă, că deocamdată nu știe dacă îl poate folosi pe Rat în partida cu Insulele Feroe, din preliminariile Euro-2016.

„Rat are o problemă de sănătate și nu știu dacă vom putea conta pe el. Sânmărtean e răcit, Dragoș Grigore e accidentat, Torje acuză o miozită, iar Prepeliță a primit o lovitură puternică și a trebuit să fie înlocuit. M-am gândit și îl aștept și pe Săpunaru, dar și el are o problemă de sănătate, așa cum îl aștept și pe Tamaș", a declarat Iordănescu.

Iordănescu a subliniat că meciul cu Insulele Feroe nu va reprezenta o formalitate, subliniind că jucătorii trebuie să fie cât mai concentrați: „Suntem gata să începem pregătirile pentru meciul cu Feore. Echipa națională conduce grupa și ne dorim cu toții ca la finalul săptămânii să ne consolidăm poziția. Meciul cu Feroe trebuie câștigat, nu va fi o simplă formalitate. Va trebui să abordăm jocul cu multă concentrare, Feore are 11 jucători care evoluează în străinătate. Trebuie să dăm dovadă de determinare și să rezolvăm jocul cât se poate de repede", a subliniat selecționerul.

Iordănescu a mai anunțat că l-a invitat la cină pe antrenorul echipei Șahtior Donețk, Mircea Lucescu, care era așteptat ieri seară la Centrul Național de Fotbal Mogoșoaia. Mircea Lucescu i-a mai vizitat pe jucătorii echipei naționale, în cantonamentul de la Centrul Național de Fotbal Mogoșoaia și înaintea meciului cu Irlanda de Nord, câștigat de România, scor 2-0, în noiembrie 2014. **SURSA: MEDIAFAX**

Antal a marcat o „dublă" în Israel

FOTBAL. Mijlocașul Liviu Antal a marcat două goluri în partida pe care echipa sa, Beitar Ierusalim, a câștigat-o, duminică, în deplasare, cu scorul de 2-1 (2-0), în fața formației Ironi Kiryat Shmona, în prima etapă a play-off-ului campionatului israelian.

Antal, care a fost titular, a înscris în minutele 18 și 27.

Golul gazdelor a fost marcat de Kehat, în minutul 79.

În urma acestei victorii, Beitar Ierusalim se menține pe locul patru în clasament, cu 43 de puncte. **SURSA: MEDIAFAX**

Liviu Antal FOTO: FAN

Titlul 50 pentru Djokovici

TENIS. Tenismanul sârb Novak Djokovici, numărul 1 mondial, a câștigat Mastersul 1000 de la Indian Wells, după ce l-a învins în finală pe elvețianul Roger Federer, scor 6-3, 6-7 (5/7), 6-2.

Djokovici a înregistrat al patrulea succes la turneul californian, după cele din 2008, 2001 și 2014.

Novak Djokovici a obținut la Indian Wells al 50-lea titlu al carierei. **SURSA: MEDIAFAX**

Novak Djokovici FOTO: EPA

Hănescu a urcat cinci locuri

TENIS. Victor Hănescu a urcat cinci poziții și ocupă locul 141, cu 391 puncte, în clasamentul ATP dat publicității luni, lider mondial continuând să fie sârbul Novak Djokovici, victorios la Indian Wells, cu 13.205 puncte. Tot în primii 200 de jucători se află și Adrian Ungur, care a coborât trei poziții și se află pe locul 162, cu 322 puncte, dar și Marius Copil, care a coborât de pe 168 pe 172, cu 295 de puncte. La dublu, Horia Tecău a coborât trei poziții și se află pe locul 12, cu 4.570 de puncte, iar Florin Mergea a coborât de pe 17 pe 18, cu 3.455 de puncte. Primele zece locuri în clasamentul ATP de simplu sunt ocupate de următorii jucători: 1. Novak Djokovici (Serbia) 13.205 puncte, 2. Roger Federer (Elveția) 9.205 p, 3. Rafael Nadal (Spania) 5.810 p. **SURSA: MEDIAFAX**

Vino cu **VOUCHER-UL** la sediul e.l.f. si beneficiezi de

e.l.f. eyes lips face

25% REDUCERE

Sediul e.l.f.: str. Mihai Eminescu, nr 17, et 2, ap 13 (vizavi de oficiul postal).
Tel: 0357.804.805; 0756.411.638; 0728.641.456

(H-750219)

www.eyeslipsface.com.ro

TEXTILE house SECOND HAND

16 MARTIE 2015 – 4 APRILIE 2015

PREȚURI DIN CE ÎN CE MAI MICI !

16 LEI 14 LEI 12 LEI
10 LEI 8 LEI 6 LEI
5 LEI 4 LEI
3 LEI

Str. Corneliu Coposu Nr. 2
Calea Aurel Vlaicu Nr. 181-183

Orar: L-S 10–19 D 10–14

(750220)

Ofra®

Pâine...la propriu!

Ne găsiți:
Calea Aurel Vlaicu *(lângă farmacia DONA)*
Micălaca - Aleea Borsec *(pe aleea din fața supermarketului Profi)*
Piața Miorița
Piața Mihai Viteazul *(în hală, lângă raionul de brânzeturi)*
Str. Sighișoarei *(lângă școala generală nr. 22)*

(916575)

SOFTWARE SYSTEMS TECHNOLOGIES

PROGRAME PENTRU AFACEREA TA

0732 727 727
www.s2s.ro

Vânzare, Facturare & Contabilitate Primară

Restaurant & Gestiune Hotelieră

(751343)

SC RAILPORT ARAD
cu sediul in Curtici
angajeaza

macaragiu cu autorizatie ISCIR pentru automacarale grupa A. Autorizatia de stivuitorist constituie un avantaj.
Se asigura transport la Curtici.
Cei interesati pot depune un CV la adresa de e-mail office @railportarad.ro

(949976)

EXPERT în CONSTRUCȚII,
cu experiență mai mult de 12 ani în domeniu,
EXECUT
FINISAJE INTERIOARE și EXTERIOARE
Informații la tel.: 0773 720 986

(949472)

SC COMPANY PRINT SYSTEM SRL
ANGAJEAZA
Pentru punctul de lucru din Arad
RESPONSABIL DE PRODUCTIE

Pentru produse semifabricate la linie de masini cu control numeric, automat sau manual; in domeniul serigrafiei si inalta frecventa

Cunostinta de limba italiana (vorbit si scris) constituie avantaj.

Se ofera:
- pachet salarial atractiv
- bonuri de masa
- transport gratuit

Va rugam sa trimiteti CV-urile la: cpsangajare@yahoo.com
Relatii la telefon (de luni pana vineri intre orele 7:30-15:30)
Tel : 0260-656688 0260-656689
Fax. 0260-656576

(949450)

Transformă nemulțumirea în siguranță!

ARTEX SCM
SOCIETATE CU TRADIȚIE ÎN DOMENIUL TEXTIL,

ANGAJEAZĂ

CONFECȚIONERI ÎMBRACĂMINTE sau PERSOANE CUNOSCĂTOARE DE MESERIE și MAIȘTRI ÎMBĂRCĂMINTE.

OFERIM: *climat de lucru european; *salarii motivate în acord individual și regie; *tichete de masă; *primă de transport - prezență; *premii; *un singur schimb; *asistență medicală.

Angajările se fac pe bază de probă de lucru.
DETALII: telefon: 0357- 408275; 0357- 408276

(875690)

Mr.FAB CONSTRUCȚII INDUSTRIALE

ARAD, Micalaca str. Voinicilor F.N.

angajeaza

lacatusi, sudori, dulgheri, muncitori necalificati.

Informatii la tel.: **0734 780 568**

(908631)

www.aradon.ro

***Angajam* FEMEI pt curatenie** la magazine din Galleria Mall, program lucru 3 ore dimineata intre orele: 08.00-11.00, **SALAR: 450 RON NET** doar cu contract munca.
Info la tel: **0745-381.288.**
Angajam manipulatori cutii-marfa program: 2 zile pe saptamana cate 2 ore, salar: **160 RON NET/luna**. Info la: **0754-371.697**

(951978)

DECESE

Cu durere în suflet anunţăm încetarea prematură din viaţă a celui ce a fost fiu, soţ şi tată,

GHEORGHE BALTĂ
la vârsta de 56 ani.
Înmormântarea va avea loc astăzi, 24 martie 2015 orele 15:00 la Cimitirul Eternitatea (UTA).
Fiii, soţia şi mama

Cu adâncă durere în suflet anunţ decesul fiului meu,
TEIUŞAN IOAN OVIDIU,
în vârstă de 62 ani.
Înmormântarea va avea loc astăzi, 24 martie 2015, ora 13:00, la Cimitirul Eternitatea. Dumnezeu să-l odihnească în pace!
Mama Teiuşan Maria

Cu adâncă durere anunţ încetarea din viaţă la vârsta de 84 ani a celui care a fost dragul meu tată,
TĂTAR AUREL.
Dumnezeu să-l odihnească în pace! Priveghiul astăzi, la capela Cimitirului Gai, iar slujba de înmormântare va avea loc miercuri, 25 martie 2015, ora 14:00 la capela Cimitirului Gai.
Fiul Aurel

CONDOLEANŢE

Colectivul secţiei ATI SCJU Arad este alături de colega Guja Daniela la marea durere pricinuită de trecerea în nefiinţă a tatălui. Dumnezeu să-l odihnească în pace!

Suntem alături de colegul nostru, Igaz Zoltan Andrei în aceste grele momente pricinuite de trecerea în nefiinţă a tatălui său. Sincere condoleanţe.
Primarul comunei Şiria, ing. Bot Valentin şi întreg Colectivul Primăriei Şiria

Un gând de mângâiere şi sincere condoleanţe d-lui av. Kocsis Josan Ioan în momentele grele de despărţire pricinuite de decesul mamei sale. Dumnezeu să o odihnească în pace!
Colectivul Casei de Avocatură Kocsis-Josan Ioan – Kocsis-Josan Ioana

COMEMORĂRI

Un gând pios, o lacrimă de readucere aminte şi o floare pe mormânt, acum la împlinirea a 7 ani de când a plecat spre o lume mai bună, iubita noastră soră, cumnată şi mătuşă,

OANCEA LIVIA
născută BONCEA
din comuna Gurbediu, jud. Bihor.
Dumnezeu să-i odihnească sufletul în cel mai frumos loc din Împărăţia Sa!
Familia Balog Aron

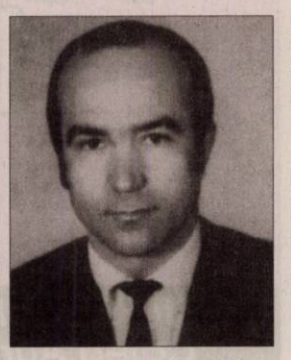

La împlinirea a 5 ani de la despărţirea de scumpul nostru soţ, tată, bunic, socru, frate, unchi,
GÖNDÖR MIHAI (MIŞU)
fie-ţi ţărâna uşoară. Nu te vom uita niciodată. Dumnezeu să te odihnească în pace!
Familia: soţia Dorina cu copiii Florin, Dana, nepoata Nadin şi ginerele Florin

Se împlinesc 5 ani de când dragul nostru tată, soţ şi bunic,

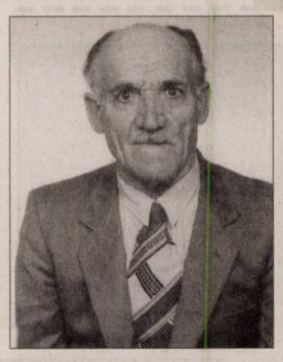

ŞILINDIAN ROMUL,
a plecat dintre noi. O clipă de aducere aminte pentru cei care l-au cunoscut. Parastasul va avea loc miercuri, 25 martie, ora 13:00, la Cimitirul Eternitatea.
Familia întristată

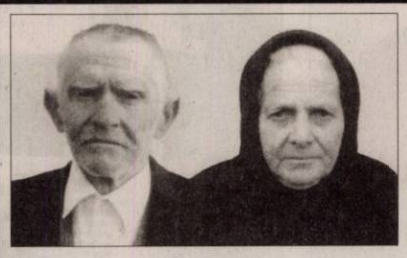

Aprindem o lumânare şi aşezăm un buchet de amintiri dragi, gânduri de recunoştinţă şi lacrimi pentru cei care au fost părinţii şi bunicii noştri:
COTOC ANA şi COTOC MACAVEI.
Azi se împlinesc 10 ani, respectiv 8 de la trecerea lor în nefiinţă. Bunul Dumnezeu să-i odihnească în pace!
Copiii şi nepoţii

GARSONIERE

- **Cumpăr garsonieră,** apartament 1 cameră, banii jos, 0755.483.216, 0746.055.126. 842254
- **Cumpar urgent** Apartament 1camera-Garsoniera 0742781651, 0722273759 942696
- **Cumpar urgent** Garsoniera- Apartament 1 camera, 0752113316, 0721670839 940768

AP.2 CAMERE-ARAD

- **Acum cumpăr apartament 2-3 camere, garsoniere. Plata pe loc!!! 0752.510.776.** 842293
- **Cumpăr apartament** 2 camere Vlaicu-Confecţii, parter, et. 1, 0733.632.595. 951991
- **Cumpăr apartament** 2-3 camere, plata pe loc, 0746.055.126, 0724.512.512. 842254
- **Cumpar apartament** 2-3 camere, 0752113316, 0721670839 942698
- **Ofertă! Plec** din ţară. Vând apartament 2 camere, decomandat- central, parter, ☎0740.697.521. 942843
- **Vând apartament** îmbunătăţit, mobilat, cu garaj, zona P-ţa Romană.Tel. 0721.147.600, seara. 939859
- **Vând apartament** 2 camere neamenajat, str. I. Maniu P3. Telefon 0744.142.035. 897790
- **Vând apartament** 2 camere, 60 mp, încălzire proprie, mobilat, utilat, negociabil, 40.000 Euro, 0752.391.790. 940806
- **Vând apartament** 2 camere, bucătărie, baie cu geam, Romanilor, parter înalt, suprafaţă 50 mp, preţul 25.000 Euro, negociabil, 0740.846.369, 0741.158.777. 951030
- **Vând apartament** 2 camere, str. Barbu Lăutaru, Alfa. Tel. 0748.378.540. 951085
- **Vând apartament** 2 camere decomandate, etaj 1, Bloc 5, sc.B, str.Ioan Suciu, ☎0728.909.344. 951957

AP.3 CAMERE-ARAD

- **Vând apartament** bloc Miorita, 3 camere, bucătărie, 2 băi, parter, semidecomandat, preţul 38.000 Euro/negociabil, 0740.846.369, 0741.158.777. 951045
- **Vând apartament** 3 camere, zona 300, Micălaca, Bl. 304, etaj I, amenajat, mobilat, 2 balcoane, vedere spre mal, preţul 48.000 Euro. Telefon 0741.158.777. 951049
- **Vând apartament** 3 camere, decomandat, Micălaca, Imaşului, bl. 4, etaj II, suprafaţa 95 mp, decomandat, amenajat, mobilat, 2 balcoane, preţul 57.000 Euro/negociabil, 0741.158.777. 951052
- **Vând apartament** 3 camere, Alfa, etaj 1, decomandat, 90 mp, amenajat, bucătărie-mobilată, 43.000 Eur,☎0752.510.776. 951898

APARTAMENT LA CASĂ

- **Vând apartament** central la casă, decomandat, renovat, parter înalt cu termotecă, suprafaţă 90 mp, preţul 40.000 Euro/negociabil. Tel. 0740.846.369, 0741.158.777. 951038
- **Vând apartament** la casă, 2 camere, baie, bucătărie, spaiţ 32.000 Euro, negociabil. Telefon 0758.348.130. 949475

CASE-ARAD

- **Ofertă! Plec** din ţară. Vând casă nou construită, Vladimirescu, cartierul-Europa, ST=420 mp, ☎0740.697.521. 942873
- **Vând casă** Aradul Nou, suprafaţă 1.500 mp, FS 22 ml, toate utilităţile, 2 case într-o curte, preţul 50.000 Euro/negociabil. Telefon 0740.846.369, 0741.158.777. 951043
- **Vând casă** Bujac, 4 camere, bucătărie, grădină 1080 mp, 0728.438.517. 940827
- **Vând casă** mare, Micălaca, str. Fluierului 2, 85.000 Euro, 0722.782.353. 940834

CASE-JUDEŢUL ARAD

- **Vând casă** Dorobanţi 469, vizavi de piaţă, 25.000 Euro, 0741.056.463. 926487
- **Vând casă** în Frumuşeni, 4 camere, anexe, ST 1200 mp, negociabil, 32.000 Euro, 0257/288938, 0357/442973, 0786.099.527. 940809
- **Vând casă** 3 camere, 2 băi, etc. la Curtici, 34.000 negociabil, 0752.425.210. 949447
- **Vând casă** veche în Curtici, strada Grăniceri, utilităţi la stradă, 1200 mp. Preţ 17.000 euro negociabil. Tel. 0720.400.492.

SPAŢII COM-ARAD

- **Vând sau** închiriez clădire+ teren, Arad zona ultracentrală 900 mp, str. Octavian Goga 19, telefoane 0744.918.256, 0740.091.727. 917899

TERENURI LOCAL

- **Cumpar teren** agricol Arad si imprejurimi, 0722273759, 0742781651 942700
- **Vând loc** casă 650 mp, Vladimirescu, Progresului 101. Tel. 0740.044.100. 941670
- **Vând loc** de casă în Vladimirescu, zonă bună, utilităţi, ☎0743.502.222. 938024
- **Vând teren** Aradul Nou, 360 mp, utilităţi, 15.000 Euro, 0752.114.536. 942942
- **Vând teren** extravilan 2 ha. zona IAS Mureşul. Telefon 0748.451.766. 926480

TERENURI JUDEŢ

- **Cumpăr teren** arabil la Şiria- Horea înspre Săntana, 0733.632.595. 951993
- **Cumpăr teren** arabil în Asociaţia (Romgera, Spicul). Telefon 0722.606.448. 951995
- **Cumpăr teren** Pecica, Nădlac, Semlac, Şeitin, Olari, Şimand, Secusigiuetc.,0733.632.595. 952004
- **Vând casă** cu grădină la 14 km de Arad, sat Hunedoara Timişană nr. 118, com. Şagu, jud. Arad, 0357/437381. 952017
- **Vând grădină** Bodrogul Nou 20 arii, posibilitate construcţii sau livadă 6 Eu/mp şi cuptor de fontă vechi, 0757.699.015. 951988
- **Vând 3,56** ha teren agricol în comuna Grăniceri, preţ 2 Euro/mp şi 3 ha teren extravilan pe centura Aradului, preţ 20 Euro/mp. Informaţii tel. 0722.357.986. 952008
- **NU RATAŢI OCAZIA!!!** Teren intravilan 500 mp locaţie foarte bună în zona Tabacovici pe Str. Maior Nicolae Dărăban. Preţ negociabil 52.000 euro. Tel. 0773.950.408 sau email ancavctr@gmail.com. Exclus agenţii!!! 79309

Mica publicitate: 0257/210.775

IMOBILE CHIRII

- **Închiriez apartament** central, 5 camere, deosebit, mobilat, utilat. Telefon 0744.552.086. 942761
- **Închiriez apartament** 2 camere decomandate zona Vlaicu, complet mobilat, TV, maşină spălat, frigider, pe termen lung. Telefon 0744.345.349. 949438
- **Închiriez apartament** 2 camere, decomandat, etaj III Praporgescu, amenajat, mobilat, preţul 250 Euro/negociabil, termen lung, 0741.158.777. 951048
- **Închiriez apartament** 3 camere, complect mobilat, condiţii excelente, 0721.364.199. 951955
- **Închiriez apartament** 1 cameră, Micălaca, Soarelui, contorizat. Tel. 0746.130.402. 951956
- **Închiriez casă** cu etaj (310 mp), zonă centrală. Ideal sediu firmă. Tel: 0722.293738. 940823
- **Închiriez garsonieră** lângă Gemi Sport, etaj 4, mobilată- utilată, pe termen lung, 100 Eur/lună. Tel. 0742.218.693. 940853
- **Închiriez garsonieră** în Micălaca lângă Profi, mobilată, 0733.577.608. 949445
- **Închiriez urgent** garsonieră mobilată complet, gaz, satelit, frigider, maşină spălat,☎0751.382.017. 940852

SPAŢII COM-ARAD

- **Închiriez depozit** materiale construcţii, Arad, Pădurii nr.49. Tel. 0740.044.100. 941688
- **Închiriez hală** industrială, depozit, birouri, Ursului, Câmpul Liniştii, 0727.892.162, 0257/255532. 940793
- **Închiriez spaţiu** comercial, 87 mp, B-dul Revoluţiei nr. 4. Telefon ☎0727.798.269. 940784
- **Închiriez spaţiu** UTA, parter+ etaj, 1.000 mp. Telefon 0723.324.880. 942743
- **Central birouri** 6 încăperi, 210 mp, et. 1. Telefon 0744.552.086. 942769
- **De închiriat** spaţiu- 100 mp la demisol-renovat, utilităţi, pe str. Cloşca. Telefon 0722.273.939. 875622
- **Ofer spre** închiriere imobil cu etaj pentru diferite activităţi: arhivă, birouri, cabinete sau depozit în Grădişte, lângă pod, vad bun. Telefon 0722.316.377. 930000
- **Ofer spre** închiriere spaţiu comercial, lângă campus Goldiş. Tel. 0747.016.893.940854
- **Spaţiu fost** restaurant 650 mp, zona UTA, 400 persoane, 0723.324.880. 942758

TEREN-ARAD

- **Cumpăr adeverinţe teren fâneaţă în intravilan sau adeverinţe teren intravilan. Telefon 0744.621.964.** 942687

OFERTE LOCURI DE MUNCĂ

- **Angajăm şofer** camionetă 7,5 tone, internaţional, cu experienţă. Tel. 0732.595.025.
- **Angajăm şofer** intern, 25 tone. Tel. 0257/270790.
- **Angajăm persoană** pentru facturare program după-masă. CV-urile resurseumane@panpro.ro. Telefon 0730.030.119.
- **Angajăm persoane** pentru montat subansamble (cablaje). Telefon 0257/218661, orele 8-15.
- **Angajăm personal** pentru kebab-fast-food, bucătărie-vânzare. Tel. 0744.828.934.
- **Angajăm urgent** ospătare, bucătari, ajutor bucătărese. Tel. 0723.370.263, 0746.296.343.
- **Angajăm urgent** şoferi cu atestate pt internaţional cu experienţă. Inf. 0737.508.213.
- **Angajez şofer** cu experienţă trafic internaţional (22 T). Tel. 0744.566.424.
- **Angajez şoferi** distribuţie în Arad, cat. B,C (şi pensionari) ☎0729.206.198, 0720.002.846.
- **Angajez mecanic** auto pentru dezmembrări, 0744.556.736, 0744.702.736.
- **Angajez modelator** covrigi cu experienţă. Salariu atractiv. Rog seriozitate, ☎0723.648.778.
- **Angajez operator** calculator pariuri sportive (fată). Tel. 0740.072.697.
- **Angajez personal** pentru magazin de carne. Informaţii telefon 0745.531.811. 951054
- **Caut femeie** pentru curăţenie, cu permis auto, în Germania, ☎00498081956641.
- **Firmă angajăm** instalatori tineri pentru instalaţii sanitare, termice, solare, 0744.556.869.
- **Hotel 3 stele angajez recepţioneră, salariu motivant. Informaţii tel: 0744.546.860.**
- **Societate comercială angajează vânzător pentru staţie peco. Tel: 0744.546.860.**
- **SC angajează** reprezentant de vânzări. Candidatul ideal pentru noi are experienţă în distribuţia ramelor de vedere sau a lentilelor de contact şi lentilelor aeriene, este o persoana sociabilă, ce nu se sperie de provocări. Aşteptăm CV-urile dvs. la adresa de mail: info@optimall.ro.
- **Firmă de** construcţii angajează muncitori finisori. Telefon 0728.054.071.
- **Restaurant angajează** ajutor bucătar cu experienţă. Informaţii 0752.176.661. 951970
- **S.C. angajează** finisori calificaţi în construcţii. Tel. 0721.242.476.
- **Societate angajează** funcţionar birou, carnet B. CV la fax: 0357/408345.
- **Societate angajează** muncitori spaţii verzi. CV la fax: 0357/408345.
- **Societate comercială** angajează operator introducere şi prelucrare date. Tel. 0728.956.301.

CONSTRUCŢII

- **Acasă aduc** balast, nisip, car moloz etc., 2-20 mc, 0745.036.969. 930879
- **Aduc balast,** nisip, sort, pământ, lemne foc, ridic moloz, ☎0747.206.371. 867066
- **Aduc balast,** nisip, sorturi, lemne, ridic moloz, mraniţă, 0754.772.222. 939822
- **Vând gresie** granitată italiană 39x39, 8 mp, foarte ieftin. Tel. 0724.529.991. 952014
- **Vând lemne** foc tăiate, crăpate şi calitate. Telefon 0721.592.572. 939861

MICROBUZE, DUBE

- **Vând Iveco** 6 tone, 1998, înscris în România, dubă aluminiu, 4.500 Eur, ☎0751.905.632. 940805

GARAJE

- **Închiriez garaj,** zona 320, str. Ilie Măduţa, 0725.512.999. 940803

ELECTRONIC PLUS

- **Vând congelator** 6 sertare. Tel. ☎0770.177.812. 942791
- **Vând frigider,** maşină spălat automată, congelator, combină frig, 0257/210613. 951971
- **Vindem/Reparăm electrocasnice** second, frigorifice, maşini spălat, uscătoare, aragaze, electrice, televizoare, anvelope, vitrine comerciale, termopane. Reducere pentru schimb, rate, Lipova. Tel. 0744.796.542. 830997

MOBIDOM

- **Vând canapea** extensibilă din piele ecologică, culoare crem, stare impecabilă: * lungime- 2,35 cm (inclusiv mânere); * adâncime- 0,85 cm (şezut- 65 cm); * deschisă, are lăţime de aproximativ 1,5- 1,6 m; * pot dormi 2 pers, fără probleme. Telefon 0722.682.777. 919703
- **Vând canapea** extensibilă şi mobilă sufragerie stare foarte bună. Tel. ☎0745.500.840. 951945

PIERDERI

- **Pierdut certificat** constatator nr. 2616/26.01.2007, eliberat de ORC Arad, pentru SC Solvan Solution SRL. Îl declar nul. 951965
- **Pierdut 3** Certificate constatatoare aparţinând S.C. Expand Technologies S.R.L. Le declar nule. 951977

PLANTE-FLORI

- **Vând butaşi** înrădăcinaţi de lavandă, 3 soiuri. Telefon 0736.964.345. 931124
- **Vând tărâţe** şi făină. Telefon ☎0744.190.192. 773939
- **Vând 2.000** kg porumb boabe. Telefon 0745.013.511. 940833
- **Vând 300** bucăţi baloţi paie neplouaţi. Tel. 0786.594.746. 940811

ANIMALE-PĂSĂRI DOMESTICE

- **Cumpăr vaci** slabe, grase, lipsă calciu pentru abator. Telefon 0745.505.122. 951886
- **Vând găini** tinere ouătoare. Tel. 0748.322.489, 0772.289.366. 894981
- **Vând porc** de carne în jur de 250 kg. Telefon 0723.419.271. 951981
- **Vând una** capră gestantă şi una capră cu trei iezi. Telefon 0757.259.478. 929100
- **●Vând vacă** gestantă luna VIII- a şi viţea de un an. Informaţii: 0257/454169, 0756.241.224. 949973
- **Vând 10** purcei graşi de şase luni. Telefon 0742.082.917. 952007
- **Vând 2** porci 90, 120 kg, 7 lei/ kg, 0741.621.126. 941626
- **Vând 5** porci de aproximativ 115 kg/buc. cu 8 lei/kg, crescuţi cu porumb. Telefon 0751.830.328. 949979
- **Vând 6** porci 5,5 lei/kg. Telefon 0756.364.307. 951979
- **Vând 1** scroafă pentru sacrificat. Tel. 0755.861.179. 952022

MAŞINI,UTILAJE,INSTALAŢII

- **Vând combinator** 4M, ifron, tractor Case 1455, 145 CP, ☎0747.424.251. 952345
- **vand tanc** racitor lapte inox digital 300/1200litri garanie functional ieftin 0747700044 929917

AFACERI

- **Câştigă bani** în timpul liber din vânzarea bijuteriilor fantezie: suport@ebiju.eu , tel: 0745480403, 0761575261, 0359447922 940845

ÎMPRUMUTURI FINANCIARE

- **IFN acordă** credite de nevoi personale pensionarilor, angajaţilor, PFA, ☎0729.660.774.
- **Ofertă împrumut** 1.000- 50.000 Euro! 12 luni! Act notarial! Garanţie imobiliară! Plată la final! Posibilităţi prelungire! Fără dobândă! Relaţii 0726.842.692! 0743.787.609!

DIVERSE

- **Cumpăr coarne** cerb 30 lei/kg, pene noi-vechi. Tel. 0741.134.368, 0748.912.117. 941711
- **Cumpăr coarne** de cerb. Telefon 0746.414.369. 951083
- **Cumpăr cositor,** neferoase, pene vechi şi noi, caroserii, baterii, 0746.414.369. 929999
- **Cumpăr mobilă** din lemn curbat, fotolii, măsuţe, cărţi şi alte obiecte vechi, ☎0744.203.945. 952024
- **Cumpăr pene** vechi, noi, fier, cupru, alamă, baterii, preţ bun, 0741.689.068. 939826
- **Cumpăr pene,** 40 lei/kg, cupru, alamă, cositor, fier, baterii, 0742.411.335. 940817
- **Vând câine** Boxer Tigrat, 7 luni, negociabil, 0752.425.210. 949446
- **Vând cazane** ţucă, diferite mărimi, preţ avantajos. Telefon 0744.133.862. 952000
- **Vând cazane** aramă pentru ţuică şi căldări pentru magiun, 0746.549.644. 931010
- **Vând cazane** de ţuică diferite mărimi. Tel. 0740.866.600. 951999
- **Vând ceas** de buzunar în stare de funcţionare 1940 şi 4 raţe mute. Telefon 0751.095.576. 951973
- **Vând schelă** pentru construcţii şi poartă de garaj. Telefon 0724.193.091. 943022
- **Vând 4.500** mp teren Şiria- deal, şuncă porc. Tel. 0744.643.288. 920841
- **Vând 50** litri ţuică de prună, 52 grade.Preţ 17 lei/litru,☎0744.579.810. 939853
- **Vând 4 porci,** între 120 şi 140 kilograme, la Semlac. Preţ negociabil. Tel: 0257/534.329.

aradjob.ro

Program mare publicitate:

B-dul Revoluției, nr. 62

luni-vineri: 9.00-16.00

Telefon: 0257/280.904

CABINET INDIVIDUAL DE INSOLVENTA GRIGORIE FLORIN
Practician in Insolventa

VINDE PRIN LICITATIE PUBLICA CU STRIGARE URMATOARELE BUNURI:

IMOBILE situate in loc. Ineu, jud. Arad, la pretul total de 40.470 euro + TVA :
Constructii industriale-Spatiu Depozitare:
-Depozit 1, suprafata construita 202.09 mp
-Depozit 2, suptafata construita 163.09 mp
MOBILE, constituite din mijloace de transport (autoutilitare si un autoturism), si echipamente specifice brutariilor, la pretul total de 20.125,36 euro + TVA.
Lista completa a bunurilor poate fi consultata la sediul lichidatorului judiciar.
Licitatia se va tine in data de 30.03.2015, ora 14, la sediul lichidatorului judiciar, situat in Arad, Str. Ghe. Lazar, nr.16 ap.2 Jud. Arad. In caz de neadjudecare licitatia se va repeta, in aceleasi conditii, in data de, 06.04.2015, 13.04.2015, 20.04.2015, la ora 14.
Cei care doresc sa participe la licitatie trebuie sa cumpere regulamentul de vanzare si sa achite pana in preziua licitatiei garantia de participare care este de 10% din pretul de pornire al licitatiei + TVA.
Informații suplimentare la tel. 0722654664, fax 0257-256250 sau la sediul profesional al lichidatorului judiciar situat in ***Arad, str. GHE.Lazar, nr.16, ap.2, jud. Arad***

(951192)

SC TEXTILE MEDICALE SRL
ARAD, ZONA INDUSTRIALA VEST, STR. III, NR. 1

SC TEXTILE MEDICALE SRL
ANGAJEAZĂ:

- **OPERATORI CONFECTIONERI LA MASINI DE CUSUT INDUSTRIALE;**
- **ELECTRICIAN**
- **ELECTROMECANIC**
- **TEHNICIAN TRICOTAT**

CERINȚE:
- Experienta profesionala relevanta in domeniu
- Seriozitate si spirit de echipa
- Disponibilitate program de lucru pe schimburi

OFERIM:
- Conditii optime mediu de lucru
- Salarizare avantajoasa conform competentelor
- Prima de prezenta
- Prima de productie in functie de performantele obtinute
- Tichete masa
- Transport asigurat (inclusiv decontare abonamente transport)

INFORMATII SUPLIMENTARE:
CV-urile se depun la sediul societatii sau fax **0257 274 200**
Informatii suplimentare se pot obtine la telefon: **0722 670 036** sau **0257 467 609**, persoana de contact: **Alina Caras.**

(0524 - H 906851)

BCC
CABINET INDIVIDUAL DE INSOLVENȚĂ

Cabinetul Individual de Insolvență BEJINAR COSMIN CĂLIN, practician în insolvență cu sediul în Arad, Piața Avram Iancu, nr.17, ap.4, jud. Arad, desemnat lichidator judiciar al S.C. **TERRA AMBIENTE S.R.L.** ***(societate în faliment, in bankruptcy, en faillite)***, cu sediul social în Arad, Str. Gelu, nr. 1, jud. Arad, înregistrată la Oficiul Registrul Comerțului de pe lângă Tribunalul Arad sub nr. J02/1229/2006, CIF 18823760, prin încheierea comercială nr. 1143 pronunțată în ședința Camerei de consiliu din 21.09.2011, în dosarul nr. 4679/108/2011 face public următorul anunț referitor la pasul de supraofertare vânzare directă, prevăzut de art.118 alin 4 din Legea 85/2006 - privind procedura insolvenței:

- În conformitate cu hotărârea adunării creditorilor din data de 19.03.2015, a fost aprobată vânzarea prin negociere directă cu cumpărător identificat, la prețul de 150 000 lei, a imobilului situat în Arad, str. Gelu nr. 1 jud Arad, Înscris în CF 306968, Nr.top.3972/6.a.3972/7.a.

Pasul de supraofertare în sumă de 7.500 lei, reprezentând 5% din prețul de vânzare aprobat de creditori va putea fi oferit de orice potențial cumpărător, în termen de 30 de zile de la data publicării prezentului anunț, în conformitate cu prevederile art.118 alin.4 din Legea 85/2006, prin cerere adresată lichidatorului judiciar, noul preț de vânzare fiind 157 500 lei.

Proprietate cu sarcini: Interdicție de înstrăinare și grevare în favoarea C.E.C. ARAD.

Informații se pot obține la tel. **0723-24.94.62**

(951023)

SC VDS BALCAN TRADE SRL

ANGAJEAZA

OPERATORI MASE PLASTICE

Cerinte:
- **acuitate vizuala**
- **atentie la detalii**
- **capacitate de lucru in echipa**

Beneficii:
- **pachet salarial atractiv in functie de realizari**
- **conditii de munca la standarde occidentale**
- **transport asigurat**
- **tichete de masa**

Pentru informatii suplimentare va rugam sa sunati la: 0257/21.66.24 sau sa depuneti un CV la sediul firmei din Micalaca, Calea Radnei FN.

(930003)

Primaria Orasului Santana, cu sediul in strada Muncii nr.120 A, organizeaza in data de 16.04.2015, ora 10,00, licitatie publica cu plic inchis a terenului din intravilanul orasului Santana strada Muncii nr.120 A in suprafata de 800 mp., evidentiat in C.F. nr.305066 Santana, cu numar cadastral 305066, destinatia pentru teren este constructie de prestari servicii la un pret de pornire de 17.600 euro/800 mp.

Data limita pentru inscrierea la licitatie este 15.04.2015, ora 10,00.

Informatii suplimentare se pot obtine la telefon **0257 – 462082** sau la sediul Primariei orasului Santana. Persoana de contact, d-na CILAN MARIANA.

(951987)

SCP EXPERT SPRL
practicieni în insolvență

EXPERT SPRL, lichidator judiciar al **SC MECANO-ELECTRICA IMPEX SRL** Arad, anunță vânzarea conform Legii 85/2006, prin licitație publică deschisă, cu strigare a unor bunuri de natura stocurilor – piese auto.

Garanția pentru participare la licitație este de 10% din valoarea de pornire a bunurilor. Taxa de participare la licitație este de 20 RON.

Licitația va avea loc în fiecare joi, ora 16, începând cu data de 26.03.2015 la sediul EXPERT SPRL.

Taxa de participare și achitarea garanției de participare la licitație se pot efectua până la data și ora licitației.

Relații la sediul EXPERT SPRL, tel. 0257/259740, d-na Molnar Adriana, 0722/343781 dl. Anghel Răzvan.

(952025)

aradjob.ro

EVIDENȚIAZĂ-TE!

Talon valabil până în 31 martie 2015

Text: **DATA apariției:**.....

.....

.....

.....

.....

.....

.....

.....

Date personale:

Nume şi Prenume:

Telefon:

Buletin de identitate:

TALON + PREȚUL CATEGORIEI AFERENTE

Anunțurile se preiau zilnic, la ghişeu, până în ora 16^{00}, după această oră, se pot prelua doar prin intermediul sistemului online de preluare al anunțurilor disponibil pe www.jurnalaradean.ro . Anunțurile de mică publicitate din Jurnal Arădean se publică pe baza talonului din ziar
Redacția nu își asumă responsabilitatea pentru conținutul anunțurilor de mică publicitate!

JURNAL ARĂDEAN

Conchita Wurst și Placido Domingo FOTO: FAN

Împreună pe scenă

VIENA. Conchita Wurst, care a câștigat ediția din 2014 a concursului Eurovision, și tenorul spaniol Placido Domingo vor susține un concert, pe 17 mai, la Opera din Viena.

Concertul pe care Conchita Wurst și Placido Domingo îl vor susține la Opera de Stat din Viena, pe 17 mai, de la ora 12:00, va avea loc cu doar două zile înaintea debutului ediției din acest an a Eurovision Song Contest, care va avea loc în capitala Austriei, în perioada 19 - 23 mai.

Alături de Conchita Wurst și Placido Domingo, pe scena Operei din Viena se vor afla tenorul peruan Juan Diego Flórez și Wiener Philharmoniker. Concertul va face parte din seria evenimentelor „Pop meets Opera".

Cea de-a 60-a ediție a concursului Eurovision se va desfășura la Viena, Austria, în 19, 21 și 23 mai. Trupa Voltaj va reprezenta România la Eurovision Song Contest 2015, de la Viena, cu piesa „De la capăt". **SURSA: AGERPRES**

Gata pentru reînhumare

LONDRA. Sicriul cu osemintele regelui Richard al III-lea a fost depus duminică la Catedrala din Leicester, unde va fi reînhumat la 530 de ani de la moartea sa. Rămășițele regelui Richard al III-lea au fost descoperite în 2012, sub o parcare din Leicester, și au fost îngropate atunci în grabă, într-o biserică veche, fără o ceremonie religioasă corespunzătoare unui rege.

Sicriul cu osemintele regelui

Sicriul a fost depus duminică la Catedrala Leicester pentru a putea fi văzut de public, iar joi va avea loc ceremonia reînhumării. Aproximativ 35.000 de oameni au urmărit procesiunea la catedrala din Leicester, unii cu trandafiri albi simbolizând Casa de York, căreia i-a aparținut Richard al III-lea. Richard al III-lea a murit în 1485, în bătălia de la Bosworth, ultima mare confruntare a războiului Rozelor între casele de York și Lancaster. La ceremonia de înhumare de joi va participa Arhiepiscopul de Canterbury, liderul spiritual al Bisericii Anglicane. Familia regală britanică va fi reprezentată de contesa de Wessex, soția mezinului reginei Elisabeta a II-a, prințul Edward și vărul reginei, ducele de Gloucester. **SURSA: AGERPRES**

Distins de BFI Fellowship

LONDRA. Actorul de comedie, producătorul și umoristul Mel Brooks, în vârstă de 88 de ani, a primit cea mai înaltă distincție decernată de British Film Institute - BFI Fellowship -, în cadrul unei ceremonii ce a avut loc vineri seară la Londra. Mel Brooks a primit această distincție din mâinile lui Greg Dyke, președintele BFI, după ce actorul John Hurt a susținut un scurt discurs introductiv. Potrivit revistei Variety, la eveniment au participat numeroși cineaști și actori celebri, precum Terry Gilliam, Mike Leigh și Simon Pegg, dar și renumitul scriitor Salman Rushdie.

Mel Brooks FOTO: EPA

În discursul său, Mel Brooks s-a declarat onorat să primească acest trofeu, care este acordat profesioniștilor cu realizări deosebite în cinematografie și televiziune. **SURSA: MEDIAFAX**

Paula
Este pasionată de modă și a câștigat concursul Miss Crișana 2013

A murit la vârsta de 127 de ani

CIUDAD DE MÉXICO. O femeie din vestul Mexicului a murit la vârsta de 127 de ani, a anunțat o agenție guvernamentală care a verificat vârsta acesteia. Leandra Becerra s-a născut în statul Tamaulipas din nordul Mexicului pe 31 august 1887 și a murit joia trecută la ea acasă în orașul Zapopan din statul Jalisco, a precizat Sistemul Național pentru Dezvoltarea Integrală a Familiei (DIF). Becerra nu a fost inclusă pe listele mondiale mai vechi ale celor mai bătrâni oameni din lume pentru că ea nu avusese anterior documente oficiale. DIF nu a precizat cauza morții sale. Nepotul ei, în vârstă de 70 de ani, Samuel Alvear a spus că ea a încetat pur și simplu să mai respire, manifestând probleme pulmonare de câteva luni.

Boala Parkinson afectează tinerii

BUCUREȘTI. Boala Parkinson este cunoscută în special ca suferință care afectează persoane cu vârste de peste 65 de ani, dar, în ultimii ani, vârsta la care este depistată maladia a scăzut la 40 - 50 de ani, a declarat Dafin Mureșanu, președintele Societății de Neurologie din România. Parkinson, a doua boală neurodegenerativă ca frecvență, după Alzheimer, afecta, în special persoane cu vârste de peste 65 de ani, a spus Mureșanu. „Din nefericire, în ultimii ani, însă, vârsta la care este depistată maladia a scăzut la 40 - 50 de ani, uneori chiar și la 30 de ani", a mai spus acesta, cu o zi înainte de începerea celei de a patra ediții a Cursului Internațional despre Boala Parkinson și Afecțiunile de Mișcare, care are loc la Poiana Brașov.

Relaxare
O pisică stă relaxată pe o masă la cafeneaua cu pisici (Caturday) în Bangkok, Thailand. FOTO: EPA

Insultată pe aeroport

TEL AVIV. Cântăreața israeliană Noa, cunoscută pentru pozițiile sale de stânga și angajamentul său față de pacea cu palestinienii, a fost amenințată și insultată recent pe aeroportul din Tel Aviv, informează luni AFP. Achinoam Nini, artistă israeliană de origine yemenită cunoscută sub numele de scenă Noa, se întorcea dintr-un turneu de câteva zile în Italia și a declarat că a avut parte de „un comitet de primire" surprinzător la aeroport. „Au țipat la mine: Uite-o pe Achinoam Nini, israelofoba!", a scris ea. A fost vorba aparent de o mișcare spontană a câtorva persoane care au recunoscut-o în sala de sosiri a aeroportului, a declarat ea presei. „Ne vom ocupa de tine așa cum am făcut și cu Gefen", i-au strigat acestea, potrivit relatărilor postate de cântăreață pe Facebook. Persoanele făceau aluzie la agresiunea de vineri împotriva scriitorului Yonatan Gefen, cunoscut de asemenea pentru părerile sale de stânga. **SURSA: AGERPRES**

Noa FOTO: EPA

În finala GBOB România

După prima semifinală, două trupe s-au calificat în finala din noiembrie: Vespera și Face Today.

CLUJ-NAPOCA. The Global Battle of the Bands (GBOB, Bătălia mondială a formațiilor) este cea mai mare și cea mai apreciată competiție de muzică Live din lume.

GBOB este competiția dedicată formațiilor de toate genurile muzicale, aflate în diverse etape de popularitate. În perioada martie - octombrie 2015 se desfășoară, pentru a șasea oară, concursul GBOB România. Aceasta este ediția pilot pentru Asociația Sunetul Muzicii în România.

Prima semifinală GBOB România 2015, Semifinala Transilvania (Rock și Metale 1), a avut loc sâmbătă, 21 martie, la Cluj. Cu peste 250 de persoane prezente, Hard Club a fost plin. A fost un concurs muzical cu 16 formații înscrise. Nu există alt eveniment sau altă competiție la Cluj-Napoca unde consumatorul de muzică, avid de nou, să aibă șansa să vadă atâtea formații într-o singură seară. Trupele care au intrat în cocnurs au fost: Caustic, Dimorphic, Divided by Perception, DØTS, The Emp, Face Today, Gecko, Hybrid Symphony, Kaidun, Konthrast, My Hands In Chains, Nuclear Muffin, Rattlejack, Stereotrombone, Times of Need și Vespera.

Vespera, în finală FOTO: CĂLIN ILEA

Face Today, în concurs FOTO: CĂLIN ILEA

La prima ediție s-a dovedit că orice formație înscrisă are șanse reale de a câștiga o semifinală, chiar și în deplasare. Toate formațiile au primit premii. Au fost însă două trupe care s-au calificat la prima finală națională GBOB România din noiembrie: Vespera (Modern Metal, Cluj) și Face Today (Garage Rock, Od.Secuiesc).

S-au acordat următoarele premii: Premiul de cântare la Hard Club Cluj (iunie 2015): Vespera (Cluj); Premiul de Spot la festivalul Eurock Christmas Festival 2015 (Tg. Mureș, decembrie): Divided By Perception (Cluj); Premiul de Spot la festivalul Electric Castle 2015 (Bonțida, iunie): Face Today (Od.Secuiesc); Premiul BalconyTV (o prezentare video profesionistă): Vespera (Cluj).

Următoarele semifinale vor avea loc în Râmnicu Vâlcea pe 15 mai, la Aby Stage Bar, în București pe 22 mai în Club Fabrica), în Timișoara, pe 28 mai la Scottish Pub), în Oradea, pe 29 mai, în Club Abyss, în Brașov pe 5 iunie la Rockstadt și în Sf. Gheorghe, în 6 iunie, la Muzeul Național Secuiesc.

Cântec de finală FOTO: CĂLIN ILEA

FONDAT 1989, APARE LA ARAD, TEL. 0257/281.802, E-MAIL: REDACTIA.JURNALARADEAN@RUSSMEDIA.RO; PUBLICITATE.JURNALARADEAN@RUSSMEDIA.RO

În luptă cu incendiile de vegetaţie uscată
PAGINA 8

JURNAL ARĂDEAN
o marcă russmedia

Alternative la clasica friptură de miel de Paşte
PAGINA 6

MIERCURI
25 MARTIE 2015
ANUL XXVII, NR. 7288
16 PAGINI - 1,50 LEI

18° Temperaturile se vor situa între 8 şi 18 grade. Vântul va sufla cu 17-20 km/h.

DIMINEAŢA AMIAZA SEARA

Aşa va arăta aeroportul FOTO: JA

Vine modernizarea peste Aeroport

ARAD. Lucrările de întocmire a proiectului tehnic aferent recompartimentării şi modernizării Aeroportului Arad sunt gata. /P.3

Ţigări de 3.000 euro, confiscate

NĂDLAC. Poliţiştii din cadrul Punctului de Trecere a Frontierei Nădlac au confiscat peste 1.600 de pachete de ţigări şi aproximativ 150 de ţigări de foi pe care doi români încercau să le introducă în ţară fără documente legale. /P.8

Vilagoş, FC Ceala FOTO: FAN

UTA are bonus pentru victorie

ARAD. Reprezentanţi ai echipei de amatori FC Ceala au fost la vestiarul UTA-ei şi au anunţat că suplimentează bonusul ce-l vor încasa utiştii dacă bat Naţional Sebiş, cu 1.000 de euro. Se anunţă şi un circ al biletelor de meci. /P.9

La medic

Studiu privind vizitele la medic în ultimul an ale românilor.

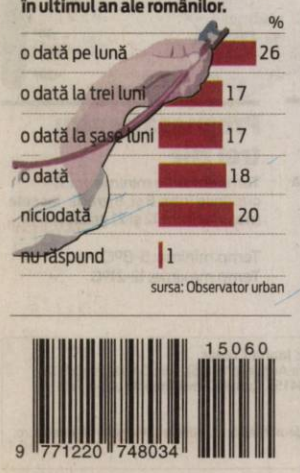

sursa: Observator urban

9 771220 748034 15060

O viaţă sub roţile trenului

Un navetist care circula cu trenul Regiotrans a fost amendat pentru că a protestat într-un fel... mai aparte.

ARAD. „Am încercat doar să îmi apăr locul de muncă, să nu ajung hoţ sau cerşetor". Aşa îşi începe povestea Florin Ciuban, un navetist care a fost amendat cu 500 de lei pentru că a protestat împotriva celor de la Regiotrans. Totul s-a întâmplat în data de 16 martie, însă omul şi-a făcut curaj să vorbească numai după ce a primit amenda prin poştă. „În data de 16 martie, mergeam către casă, la Sântoma, cu trenul Regiotrans care circulă pe ruta Arad-Nădlac. Am urcat în tren din Gara CFR. Controlorul de bilete a venit, a verificat legitimaţiile de călătorie, după care a plecat. După ce am ajuns în halta Arad Vest, controlorul a venit din nou, de această dată cu o foaie în mână, pe care scria că circulaţia trenurilor pe această rută este suspendată de a doua zi. Am cerut foaia cu pricina şi am ţinut-o să o prezint şefilor mei, în caz că, a doua zi, voi întârzia la locul de muncă. Sunt angajat la privat şi trebuie să motivez fiecare întârziere", ne spune Ciuban.

Întreg drumul dintre Arad Vest şi Sântoma a fost unul chinuitor pentru navetist. „Mă gândeam cum o să merg la serviciu, cum o să ajung la program? Am un credit, nu îmi permit să rămân fără loc de muncă", ne povesteşte Florin Ciuban.

Apoi a luat o decizie radicală: ajuns în halta Sântoma, a coborât din tren şi s-a postat în faţa garniturii, întins pe linii. /P.8

Ziua Porţilor Deschise

Poliţiştii arădeni au fost asaltaţi de copii şi elevi, ieri, 24 martie, cu ocazia evenimentului „Ziua Porţilor Deschise". Cei mici s-au bucurat de şansa de a fi aproape de oamenii legii, de cei pe care cei mai mulţi dintre ei îi admiră şi visează ca într-o bună zi să le ia locul. Poliţiştii au pregătit în curtea interioară a IPJ Arad o „mini expoziţie" cu maşinile din dotare, echipamentul folosit în acţiuni, dar şi un număr de dresaj canin care a avut cea mai mare priză la copii. FOTO: V. GORAN

Turnul cu probleme FOTO: JA

Aprobările care clatină turnul

ARAD. Vă e frică că ar putea să cadă turnul Palatului Neumann la o rafală de vânt mai serioasă? Că va cădea pe trotuar, pe carosabil şi pe orice şi oricine îi va sta în cale? Mai nou nu doar noi trăim cu această frică în sân, ci şi toţi cei care ar putea avea niscaiva responsabilităţi în domeniu. /P.3

A turnat benzină în sobă

ARAD. Fiica femeii care a murit în incendiul de luni seara de la Şofronea ar fi aruncat lichid inflamabil în sobă pentru a aprinde focul. De aici, totul a escaladat. /P.8

Nicolae Ioţcu FOTO: JA

Contra „Guvernul cleptocrat"

ARAD. Nicolae Ioţcu, preşedintele CJA, a lansat o petiţie împotriva Guvernului Ponta, intitulată „Salvaţi Judeţul Arad de cleptocraţia PSD", cerând returnarea a 45 milioane lei către judeţul Arad. /P.4

Boschetarii s-au întors acasă

Poliţiştii locali i-au alungat luni pe la amiază, seara s-au întors nestingheriţi la locul lor.

ARAD. Minunea n-a ţinut nici măcar o zi. Locatarii blocurilor de pe Bulevardul Revoluţiei nr.26-38 s-au trezit dis-de-dimineaţă cu aceeaşi imagine: boschetarii de care crezuseră că au scăpat stăteau liniştiţi în curtea fostei clădiri a Gospodăririi Comunale. Chiar sub geamurile lor, acolo unde de ani buni îşi duc traiul. Acţiunea Poliţiei Locale de ieri, când au fost evacuaţi, adunaţi şi trimişi în judeţele de unde provin nu pare să fi impresionat prea tare. Boschetarii s-au întors, chiar după câteva ore de la raidul poliţiştilor... Zorii zilei i-au găsit în curtea imobilului. Spre disperarea locatarilor care ne-au scris pe www.aradon.ro, şi ne-au trimis fotografii cu ei, reîntorşi în locul de unde au fost alungaţi. Cât va mai dura situaţia aceasta? Este greu de crezut că Poliţia, Poliţia Locală, Jandarmeria, cu toate efectivele lor, nu sunt în stare să facă ceva pentru a aduce liniştea în zonă. /P.5

Se extinde Târgul de Primăvară

Schimbare de decizie pentru Primăria Arad. Târgul de Primăvară nu va mai ocupa doar strada Romul Veliciu cu căsuţele sale, ci şi platoul din faţa Palatului Administrativ. Motivul acestei schimbări? Numărul prea mare de cereri venite de la comercianţii care au dorit să umple căsuţele cu produse de Paşti, produse culinare şi de tot felul. Imaginea târgului va lăsa mult de dorit ca atare, dar pentru prima dată cele două scuaruri de verde din faţa palatului nu mai sunt acoperite de podele din lemn. O alegere care ar fi fost inspirată dacă ar mai fi rămas ceva urmă de verde... FOTO: V.G.

Au luat diploma FOTO: FAN

Trupa „Amifran", premiată la Pecs

ARAD. Trupa „Amifran" s-a întors de la a 26-a ediţie a Festivalului de teatru licean francofon de la Pecs (Ungaria) cu cel mai valoros trofeu: „Premiul publicului", pentru spectacolul „Mica O.N.U." de Jean-Michel Ribes. /P.7

vineri • sâmbătă • duminică
10:00 - 22:00
27-29 Martie
Târgul de Covoare
carpeta™
Covoare direct de la producător.
Calea Aurel Vlaicu nr. 225 – 235 in incinta Galeriei Mall Arad
TOMBOLĂ CU PREMII | www.carpeta.ro
Reducere 5 % cu cuponul din ziar
(942676)

Remember: 25 martie

1655 Saturn, cea mai mare lună al lui Titan, este descoperită de Christian Huygens

1813 S-a născut Cezar Bolliac, poet şi publicist român (d. 1881)

1857 S-a născut Elena Teodorini, soprană (d. 1926)

1867 S-a născut Arturo Toscanini, dirijor italian (d. 1957)

1902 S-a născut George Lesnea, poet român (d. 1979)

1912 S-a născut Jean Vilar, actor şi regizor francez (d. 1971)

1918 A murit **Claude Debussy,** compozitor francez (n. 1862)

Claude Debussy FOTO: FAN

1920 S-a născut Henri Mălineanu, compozitor (d. 2000)

1921 S-a născut Simone Signoret, actriţă franceză (d. 1985)

1922 S-a născut Ion Cârja, prozator român (d. 1975, New York)

1925 S-a născut Ion Pavelescu, actor român

Întreruperi de curent

Joi, 26 martie 2015. În Municipiul Arad, h 8.30 - 18.30: Str. Posada, Movilei (p), Piersicilor, Ficusului, Trifoiului, Muşcatei, Sunătoarei, Nalbei, Nicolae Horga, Retezat, Agricultorilor, Oltului, Jiului, Turdei, Livezilor, Albinelor, Olteniei, Argeşului, Timişului. **În judeţ, h 8 - 16:** Luncşoara, Băcuieşti, Bălăneşti, Băneşti; **h 8.30 - 16:** Iancu (p), Tauţ (p), Agrişu Mare (p); **h 9 - 18:** Socodor.

Telefoane utile

☎ INFORMAŢII TELEFONICE: 118.932; ☎ ROBOT: 1958; ☎ APEL UNIC DE URGENŢĂ (SALVARE, POLIŢIE; Pompieri): 112; ☎ PRIMĂRIA MUNICIPIULUI ARAD: Program de relaţii cu publicul (camera 5) luni-vineri între orele 8-20. Tel.: 0257/284.744; tel. centrală: 0257/281.850; ☎ S.C. E.ON GAZ ROMÂNIA - Sucursala Arad - Dispecerat şi intervenţie telefon:0357/403.321; ☎ DERANJAMENTE CURENT ELECTRIC: 0257/929; ☎ INFORMAŢII CFR: 0257/231.777; ☎ PROTECŢIA CONSUMATORULUI: B-dul Revoluţiei, nr. 50. Telefon: 0257/257.049; ☎ POLIŢIA LOCALĂ: 0257/939.

Sudoku

REGULI: În fiecare bloc sunt câteva cifre între 1 şi 9, stabilite dinainte. Acestea trebuie completate cu cifrele lipsă, în aşa fel încât fiecare număr să figureze o singură dată. De asemenea, cifrele de la 1 la 9 trebuie să figureze o singură dată atât pe rândurile orizontale cât şi pe coloanele verticale ale celor nouă blocuri luate împreună.

ÎNCEPĂTORI

	8			4		3		
		7	5					
	3		1				2	
					2	6		
		2	8					
		9			7			1
	9	1					7	
5	4			2				
					6		4	

AVANSAŢI

		4	9	6			3	
					7			
		2	3		5	7		
		6						4
1				9			6	
								5
	8		6					
				8		1		
	1			5		4		9

Soluţiile jocurilor din numărul precedent:

ÎNCEPĂTORI

9	6	1	7	4	5	3	8	2
5	7	2	8	3	6	9	4	1
4	8	3	9	2	1	7	6	5
6	4	9	5	7	2	1	3	8
2	5	8	1	9	3	4	7	6
1	3	7	6	8	4	2	5	9
3	1	5	4	6	9	8	2	7
7	9	4	2	5	8	6	1	3
8	2	6	3	1	7	5	9	4

AVANSAŢI

6	7	8	1	4	5	9	2	3
1	5	4	9	2	3	6	7	8
9	3	2	8	6	7	5	1	4
8	1	9	5	7	4	3	6	2
5	6	7	2	3	8	4	9	1
2	4	3	6	9	1	7	8	5
3	2	6	4	8	9	1	5	7
7	9	5	3	1	2	8	4	6
4	8	1	7	5	6	2	3	9

UNDE MERGEM în Arad

Cinema

CINEMA CITY ATRIUM

- **50 de umbre ale lui Grey, orele 13:50, 18:10**
- **Aferim, orele 14:00, 16:10, 18:20, 20:30**
- **Ascensiunea lui Jupiter -3D, ora 20:40**
- **Băiatul din vecini, ora 17:10**
- **Cenuşăreasa, dublat, orele 13:50, 16:10, 18:30**
- **Cenuşăreasa, subtitrat, ora 20:50**
- **Chappie, orele 16:30, 19:00, 21:30**
- **De ce eu?, ora 19:10**
- **Efectul Lazarus, ora 21:50**
- **Focus, orele 15:40, 19:30, 21:40**
- **Insurgent -3D, orele 13:00, 15:20, 17:40, 20:00, 22:20**
- **Mielul Shaun, orele 13:10, 15:10**
- **Nuntaşi de închiriat, ora 22:20**
- **O zi în pantofii altcuiva -2D, orele 13:40, 15:50, 18:00, 20:10**
- **Pene galbene -3D, ora 13:40**
- **SpongeBob: Aventuri pe uscat -3D, orele 13:20, 15:20, 17:30**
- **The Gunman. Pe viaţă şi pe moarte, orele 14:40, 17:00, 19:20, 21:50**
- **Urmărit în noapte, orele 15:00, 17:30, 19:50, 22:10**

Pieţe şi târguri

Azi este zi de piaţă la Pâncota, Beliu, Buteni, Şiclău, Macea, Vânători, Pecica, Şiria şi **zi de târg la** Beliu şi Buteni.

Mâine, joi, este zi de târg săptămânal la Curtici, Sebiş, Cermei, Săvârşin, Secusigiu, Zerind.

Sănătate

- **CABINET GINECOLOGIC:** Cabinet ginecologic Arad, B-dul Decebal 11 (lângă Hotel Aradul), chiuretaj medicamentos, eco 4 D, test PAP.TEL: 0770823850, 0723643581
- **Policlinica DR. TURCIN, oferă:** Cardiologie (EKG, Ecografie cardiacă, Doppler vascular, Holter EKG si TA, Test de efort), Oftalmologie **(NOU - chirurgie pol anterior; CV computerizat; optică medicală),** ORL (videoendoscopie), pneumologie, gastroenterologie, neuropsihiatrie, medicină de familie, ecografii generale. **Telefon: 0257/285510, www.policlinica-turcin.ro**
- **Farmacia GLYKON - UTA,** Bl U 6 (vis-a-vis de biserica în construcţie). Deschis zilnic: luni-vineri 07.00 -21.00 sâmbătă şi duminică 08.00-18.00. **Telefon: 0257/241197.**

Horoscop

BERBECUL (III.21.-IV.20.)
Dimineaţa sunt şanse să plecaţi într-o călătorie în interes personal, în care vă apropiaţi mai mult de persoana iubită.

TAURUL (IV.21.-V.20.)
O rudă vă propune să vă asociaţi într-o afacere. Vă sfătuim să nu vă grăbiţi. După-amiază sunteţi invitat la o petrecere şi nu puteţi să refuzaţi.

GEMENII (V.21.-VI.21.)
Intenţionaţi de multă vreme să porniţi o afacere, dar astăzi nu este momentul potrivit. Riscaţi să faceţi greşeli din cauza nerăbdării.

RACUL (VI.22.-VII.22.)
Pot surveni evenimente neaşteptate, care vă dau programul peste cap. S-ar putea să aveţi musafiri din altă localitate sau să fiţi nevoit să plecaţi în vizită.

LEUL (VII.23.-VIII.23.)
Faceţi impresie cu seriozitatea de care daţi dovadă şi sunteţi căutat pentru sfaturi. Puteţi să vă faceţi planuri pe termen lung şi să vă gândiţi la investiţii.

FECIOARA (VIII.24.-IX.23.)
Aveţi succes în toate activităţile legate de cămin şi în afaceri. Familia şi colaboratorii vă apreciază iniţiativele. Puteţi să vă faceţi planuri de viitor, dar vă recomandăm să nu începeţi mai multe treburi deodată.

BALANŢA (IX.24.-X.23.)
S-ar putea să vă schimbaţi programul pe neaşteptate. Nu vă îngrijoraţi, nu este nimic grav! După-amiază sunteţi invitat la o petrecere, unde faceţi cunoştinţă cu o persoană deosebită.

SCORPIONUL (X.24.-XI.22.)
Sunteţi foarte pragmatic şi intenţionaţi să porniţi o afacere la care vă gândiţi de mult timp. Un prieten vă propune un nou loc de muncă.

SĂGETĂTORUL (XI.23.-XII.21.)
Aveţi şanse să începeţi o activitate care vă va aduce mari satisfacţii financiare. Tot ce începeţi azi va avea trăinicie. Vă recomandăm să fiţi mai tolerant.

CAPRICORNUL (XII.22.-I.20.)
La o întâlnire cu prietenii, faceţi cunoştinţă cu o persoană care vă ajută să porniţi o afacere. Visele vi se pot îndeplini, dar vă sfătuim să evitaţi orice fel de speculaţii.

VĂRSĂTORUL (I.21.-II.20.)
Nu este momentul să mergeţi în vizită la prieteni. Cu partenerul de viaţă vă înţelegeţi foarte bine şi aveţi ocazia să petreceţi momente plăcute.

PEŞTII (II.21.-III.20.)
Puteţi avea succes într-o activitate nouă. S-ar putea să plecaţi într-o călătorie în care obţineţi satisfacţii pe plan financiar şi sentimental. Vă sfătuim să ţineţi cont de sfaturile unei persoane cu experienţă în afaceri.

„Jurnal arădean" vă ascultă

De luni până joi, între orele 11.00-13.00, la telefonul 0257.280943, redactorul nostru vă stă la dispoziţie.

ARAD. V.F. doreşte să reclame următorul lucru: „În staţia de tramvai de la Biserica Roşie, pe sensul de mers spre Podgoria, este o mizerie de nedescris. Este plin de excremente pe băncile astea de beton. Parcă e toaletă publică. Chiar nu mai curăţă nimeni? Nu vine nimeni pe aici? E plin de fecale, de cârpe, de hârtii cu rahat".

Vasilescu A. din cartierul Sînicolau Mic a sunat la „Jurnal arădean vă ascultă" pentru a sesiza următorul aspect: „Aş dori să treacă Poliţia Rutieră prin Sînicolau Mic pentru a vedea cum nu se respectă semnele de circulaţie, mai ales cele referitoare la tonaj. Circulă camioanele pe aici cum vor, nu ţin cont de indicatoarele rutiere care le interzic să treacă prin cartier. Cine protejează situaţia aceasta?".

O altă cititoare a JA, **Maria Crăciun,** sesizează următoarele: „Pe drumul Arad-Curtici există o gheretă care vinde covrigi. De ce funcţionează această gheretă în condiţiile în care nu are grup sanitar? Cum se poate admite aşa ceva? Am sunat la DSP pentru a reclama acest lucru şi o doamnă de acolo mi-a spus că nu este de competenţa lor soluţionarea problemei".

JA – I.C.

Curs valutar

Denumirea valutei	BNR	BCR		BRD		Intesa Sanpaolo Bank		Banca Românească		Nextebank		Alpha Bank		Casa de schimb LUXOR		Casa de schimb TRESOR	
		C	V	C	V	C	V	C	V	C	V	C	V	C	V	C	V
Euro	4,40	4,33	4,48	4,33	4,48	4,36	4,44	4,37	4,44	4,37	4,45	4,34	4,48	4,40	4,44	4,40	4,43
Dolar SUA	4,00	3,92	4,10	3,94	4,11	3,98	4,07	4,00	4,06	3,97	4,10	3,90	4,15	4,01	4,07	4,01	4,04
Forint	0,0145	0,0139	0,0151	0,0135	0,0151	0,0135	0,0155	-	-	0,0139	0,0152	-	-	0,0145	0,0148	0,0145	0,0147
Gram aur	153,72																

Vremea

Miercuri, 25 martie

www.aradon.ro

8° LA ORA 6 — temperaturile se vor situa între 7 şi 8 grade. Vântul va sufla cu 17 km/h dinspre SE.

18° LA ORA 18 — temperaturile se vor situa între 17 şi 18 grade. Vântul va sufla cu 20 km/h dinspre SSE.

Ziua precedentă

Arad	6–17	Umiditate:	37%
Lipova	6–17	Presiune:	982,05 mb
Chişineu- Criş	6–17	Precipitaţii:	0%
Săvârşin	5–16	Vânt:	14,48 km/h
Sebiş	5–16	Direcţie vânt:	S

Soarele

Răsare: 06:23
Apune: 18:57

Azi

Temperaturile se vor situa între 8 şi 18 grade. Vântul va sufla cu 17-20 km/h, dinspre SE-SSE.

FAZELE LUNII

20.03 · 27.03 · 4.04 · 12.04

MIERCURI	JOI	VINERI	SÂMBĂTĂ
8° 18°	8° 21°	8° 18°	5° 12°
moderat ploaie	predominant însorit	perioade de ploaie	ploaie şi burniţă

Calendar

Biserica ortodoxă: Buna Vestire (Blagoveştenia) (Denia Canonului cel Mare) (Dezlegare la peşte)
Biserica greco-catolică: Bunavestire; Lit. Sf. Ioan Gură de Aur
Biserica romano-catolică: Buna Vestire; Sf. Dismas

Prognoză pentru trei zile

Temperaturile minime vor fi cuprinse între 5 şi 8 grade, iar cele maxime între 12 şi 21 grade.

Temp.minime: 5-8°C
Temp.maxime: 12-21°C

JURNAL ARĂDEAN
B-dul Revoluţiei nr. 62, Arad
BRAT Auditat de BRAT
Reclamaţii difuzare: 0257/212.032

Director de vânzări: Mircea Ţişcă (8427)
Secretariat: 0257.281802 (centrala), fax - 0257.212.012
Şef departament difuzare: Carmen Csordas
Marea publicitate: 0257.280904
Mica publicitate: 0257.210775; B-dul Revoluţiei, nr. 81
Tiparul executat la: Tipografia Russmedia Kft. Debrecen

Redactor şef: Adriana Barbu (8416) Responsabil de număr: Ioana Costaş
Secretar general de redacţie: Gabriela Groza (8423); Departamente: Eveniment: Simona Butaru, Monica Ardelean (8405), Alin Gherasim (8417), Ioana Costaş (8414); Valentin Goran (8405); Politic: Simion Todoca (8434); Economic: Andreea Pintea (8415); Cultură, Învăţământ: Vasile Filip (8421); Social: Diana Duţu (8413); Sport: Daniel Scridon (8424), Leo Sfâra (8422), Dan Lazăr (8406).
Tehnoredactare: Ghizela Şerban (8409), Munteanu Daniel (8411).
REDACŢIE: tel. 0257.281802 (centrala); fax 0257.212.012, 0257.228.592; e-mail:redactia.jurnalaradean@russmedia.ro, adevaruldearad@russmedia.ro, publicitate.jurnalaradean@russmedia.ro, publicitate.adevarul@russmedia.ro

Gata proiectarea, urmează modernizarea aeroportului

În câteva săptămâni vor începe efectiv lucrările de recompartimentare şi modernizare a Aeroportului Arad.

ARAD. Vorbim de câteva săptămâni de zile până când Aeroportul Arad va intra în procesul de recompartimentare şi modernizare gândit de ani de zile, dar care va fi pus în practică în acest an. Compania care a câştigat licitaţia, una din Braşov, s-a ocupat atât de proiectare, cât şi de executarea lucrărilor. Pentru moment, proiectarea este aproape gata. „Societatea cu care am semnat contractul trebuie să predea proiectul tehnic până în data de 30 martie. Imediat după această dată va începe organizarea de şantier şi lucrările de recompatimentare şi modernizare a terminalelor aeroportului", a anunţat Dan Bălăcel, directorul Aeroportului Arad. Aşadar, dacă lucrările vor decurge conform planului, aerogara noastră ar putea să îşi schimbe total faţa până la finele acestui an. Termenul de finalizare a lucrărilor stipulat în contract este de opt luni de la demararea lor, aşa că, prin noiembrie-decembrie ar putea fi inaugurat noua aerogară.

Credit furnizor

Modernizarea Aeroportului Arad va costa aproximativ opt milioane de lei, aici fiind inclusă atât proiectarea, cât şi lucrările efective. Deoarece nu au dispus de asemenea fonduri, reprezentanţii aerogării au decis să contracteze lucrarea pe credit furnizor. Ce înseamnă asta? Societatea care a câştigat licitaţia va lucra pe banii ei, iar Aeroportul Arad va plăti pe parcurs de patru ani aceste lucrări. Consiliul Judeţean Arad a garantat lucrarea, obligându-se ca, dacă aerogara nu va plăti facturile, să le plătească instituţia judeţeană. **JA-A.G.**

Aeroportul, modernizat FOTO: FAN

Promovarea egalităţii de şanse a femeilor

ARAD. Nu mai puţin de 470 de femei din Regiunea Vest vor beneficia în perioada 2 mai - 1 noiembrie de servicii specializate precum: cursuri de calificare de nivel 1 pentru 315 femei; asistenţă şi consiliere în iniţierea unei afaceri pentru 155 de femei, dintre care 50 vor beneficia şi de cursuri de dezvoltare a competenţelor antreprenoriale. Vestea a fost dată în cadrul atelierului regional susţinut pe 24 martie, la Hotel Central, unde au fost dezbătute teme precum: promovarea egalităţii între femei şi bărbaţi; femeia de afaceri; rolul actual al femeii pe piaţa muncii şi în societate; schimb al rolurilor tradiţionale bărbat - femeie; combinarea vieţii profesionale cu cea familială; femeia în mediul rural şi în cel urban. Proiectul „ProFEM - Promovarea egalităţii de şanse a femeilor", este realizat de Asociaţia Part-NET având ca parteneri Centrul Regional de Formare Continuă pentru Administraţia Publică Locală Timişoara şi UNIVERSUS-CSEI. **JA-V.G.**

Întâlnire la atelierul regional FOTO: FAN

Aprobările care clatină turnul

Proprietarii Palatului Neumann au decis: vor repara singuri turnul. Când? Când vor găsi banii şi vor primi toate aprobările. Deci, nu în curând.

E nevoie de zeci de aprobări pentru intervenţii la un turn în cădere FOTO: JA

ARAD. Vă e frică că ar putea să cadă turnul Palatului Neumann la o rafală de vânt mai serioasă? Că va cădea pe trotuar, pe carosabil şi pe orice şi oricine îi va sta în cale? Mai nou nu doar noi trăim cu această frică în sân, ci şi toţi cei care ar putea avea niscaiva responsabilităţi în domeniu. Chiar şi proprietarii (cei care au toate obligaţiile în cârcă pe acest subiect) par că au înţeles că problema e serioasă. Nu toţi desigur, ci vreo 6 din 63.

O cifră care reiese clar din numărul celor care deţin apartamente în clădire şi care au decis că e cazul să fie prezenţi la întrunirea de luni de la Primăria Arad. Întâlnire stabilită în urmă cu o săptămână, termen dat pentru identificarea unei soluţii. Luni au decis: proprietarii din Palatul Neumann nu vor să fie ajutaţi de Primărie. Şi nici nu au de gând să realizeze un tunel de protecţie pe carosabilul din dreptul clădirii, pentru că - nu-i aşa - ar fi vorba de o lucrare pe domeniu public, care ar trebui efectuată de Municipalitate şi achitată apoi de proprietari.

Ce au aflat cei prezenţi la întrevederea de luni? Că proprietarii au de gând să asigure protecţia turnului la nivelul acestuia, adică au optat pentru soluţia oferită de Cziszter Kalman săptămâna trecută.

Preşedintele Asociaţiei de Locatari din Palatul Neumann a prezentat un plan de reabilitare în valoare de aproximativ 25.000 de euro, plan care include securizarea turnului printr-un jgheab de lemn, de care se va ancora o plasă, după care ar urma să se treacă la înlocuirea învelitoarei cu una confecţionată din ardezie.

Câte autorizaţii?

Toate bune şi aproape frumoase până aici (dacă, desigur, nu ne întrebăm cine va pune banii şi care din proprietari e de acord cu soluţia prezentată). Numai că până la lucrări, reabilitarea turnului mai trebuie să treacă prin o serie de comisii şi birouri. Palatul Neumann este monument istoric, aşa că prima aprobare trebuie să vină, chiar şi pentru reabilitare, de la Timişoara, de la comisia care se ocupă de avizele pentru monumente istorice. Apoi, cu aprobarea în mână, proprietarii sau cei care se ocupă de reabilitarea în sine vor trebui să ia drumul Primăriei Arad pentru aprobarea intervenţiilor (certificate, avize etc.), dar vor trebui să bată totodată la porţile Protecţiei Mediului, Inspecţiei de Stat în construcţii etc. pentru alte avize şi aprobări.

Corina Drăghici, purtătorul de cuvânt al Primăriei Arad, spune că aceste certificate ce se eliberează de la Primărie vor fi obţinute repede, dată fiind situaţia. „Proprietarii au informat că îşi asumă lucrarea de punere în siguranţă a turnului şi că vor începe imediat demersurile pentru autorizarea lucrării. În ceea ce ne priveşte, îi vom trata cu prioritate, dat fiind problemele clădirii, şi îi vom sprijini în demersul lor", ne-a declarat Corina Drăghici.

Pe când?

Numai că, şi cu toate avizele obţinute, e nevoie de protecţia trotuarului, iar această lucrare nu s-a dovedit pe placul şi nici pe măsura buzunarelor proprietarilor din Palatul Neumann. Primăria e însă interesată în primul rând de realizarea acestei protecţii... Iar noi am vrea să nu ne cadă turnul în cap şi lucrările să înceapă aşa cum s-a promis, în această lună, ca să nu mai trăim cu frica în sân. De promisiuni, însă, ne-am săturat căci la câte am văzut şi auzit, singurul personaj care ni se mai potriveşte e Toma Necredinciosul.

ADRIANA BARBU
adriana.barbu@russmedia.ro

Actorii arădenilor au fost aplaudaţi de turci

ARAD. Un spectacol pe gustul publicului din Bursa (Turcia). Un spectacol jucat pe scena Ahmet Vefik Paşa Theater cu casa închisă şi aplaudat minute în şir de cei peste 300 de spectatori. „Casa Bernardei Alba'" de Federico Garcia Lorca, în regia lui Mihai Măniuţiu, a fost unul din cele mai gustate spectacole din cadrul „Bursa International Balkan Countries Theatre Festival". Printre participanţii la festivalul din acest an s-au numarat artişti din: Armenia, Bosnia, Bulgaria, Kosovo, Macedonia şi Turcia.

Actorii arădeni au cucerit publicul din Bursa pentru a doua oara, primul spectacol, în urmă cu un an, prezentat pe aceeaşi scenă fiind ‚Orchestra Titanic", de Hristo Boytchev.

Pe scena din Turcia FOTO:JA

Beat şi fără permis pe Calea Victoriei

ARAD. Prins în trafic sub influenţa băuturilor alcoolice şi fără permis de conducere. Este vorba despre un tânăr de 24 de ani care a fost depistat în trafic de poliţiştii rutieri conducând o maşină în timp ce se afla sub influenţa băuturilor alcoolice (0,13 mg/l alcool pur în aerul expirat). Mai mult de atât, „şoferul" nu avea nici permis auto. Bărbatul s-a ales cu un dosar penal pe numele său. **JA-I.C.**

Confederaţia Patronatul Român Filiala Arad

Organizează cursuri pentru meseria:

SUDOR ELECTRIC- cod Nomenclator 7212.1.1

Studiu: 3 procedee
- SUDURĂ ELECTROD ÎNVELIT
- MIG-MAG
- TIG – WIG

Durata cursului: 3 luni (120 ore teorie şi 240 ore practică)

Cost/curs: Persoane fizice – 500 euro
Persoane juridice – 600 euro

Diplomele sunt recunoscute de Ministerul Educaţiei, de Ministerul Muncii şi de Comunitatea Europeană.

După absolvirea cursului, se asigură loc de muncă în Arad.

Organizăm cursuri de calificare pentru meseria:
FIERAR BETONIST; ZUGRAV; VOPSITOR INDUSTRIAL. (919603)

Informaţii la tel.: 0257-280714; fax 0257-206499, e-mail: filiala.ar@patronatulroman.ro
Arad, str. Episcopiei, nr. 39, orar: 09:00-13:00

Copil prins la furat

ARAD. Poliţiştii Secţiei nr. 1 Poliţie cercetează un minor în vârstă de 14 ani, care a fost depistat în flagrant în timp ce fura din magazin. Băiatul a furat o cameră web dintr-un magazin situat pe Calea Aurel Vlaicu. Potrivit reprezentanţilor Inspectoratului de Poliţie Judeţean Arad, prejudiciul cauzat a fost recuperat, pe numele copilului fiind întocmite acte premergătoare sub aspectul săvârşirii infracţiunii de furt. **JA-I.C.**

Cercetat FOTO: FAN

Durere?Hemoroizi?
Tratament modern fără operatie!
Medici cu experienţă în metodele moderne nechirurgicale,
posibilitate plata în rate.
10% reducere la tratament pentru pensonari

Varice?Ulcer Varicos?
Tratament modern şi eficient!
Fără intervenţie chirurgicală!

Artroză? Osteoporoză?
Tratamentul prin Rezonanţă Magnetica
Inovaţia anului 2014 în Germania
Recomandat în:
• osteoporoză, artroză, dureri de spate cronice, afecţiuni ale meniscului, vătămări dupa accidente, etc.

Alte Specialităţi:
• Dermato - Venerologie • Gastroenterologie •
• Chirurgie Generală • Urologie • Medicină Internă •

Arad: LaurusMedical clinics
0257 213 888 www.laurusmedical.ro
Bucureşti Cluj Galaţi Piteşti Ploieşti Bacău Suceava Brăila Focşani
(873126)

Petiţie împotriva „Guvernului cleptocrat”

Nicolae Ioţcu a lansat o petiţie împotriva Guvernului Ponta, cerând returnarea a 45 de milioane către judeţul Arad.

Nicolae Ioţcu FOTO: JA

ARAD. Prin intermediul petiţiei, iniţiate de Nicolae Ioţcu, Guvernul Ponta „este somat să dea înapoi arădenilor 45 milioane lei, sumă care ar fi trebuit să fie alocată, pentru investiţii, Consiliului Judeţean Arad şi primăriilor din judeţ, prin intermediul Bugetului de Stat”. În petiţia intitulată „Salvaţi Judeţul Arad de cleptocraţia PSD”, Nicolae Ioţcu arată că „PSD continuă să se comporte ca un partid cleptocrat, care ia măsuri doar în avantajul propriei clientele de partid. Acest tip de management pune în pericol dezvoltarea României”.

Preşedintele CJA spune că primul pas al Guvernului, printr-un amendament la Legea Bugetului, propus de PSD şi susţinut de Liviu Dragnea şi Darius Vâlcov, a fost modificarea formulei de alocare a fondurilor către administraţiile locale: „Banii au fost luaţi de la administraţiile performante, cum este şi administraţia Judeţului Arad, şi daţi administraţiilor neperformante ale PSD, în special din sudul ţării şi din Moldova. Din banii produşi de arădeni, Consiliul Judeţean Arad a pierdut, în 2015, prin comparaţie cu 2014, 21 milioane lei, iar primăriile din judeţ aproximativ 24 milioane lei. Toţi aceşti bani urmau să fie alocaţi pentru investiţii în sănătate, în infrastructură etc. Ei au ajuns în bugetele unor primării fără să existe o condiţionalitate legală privind direcţionarea către investiţii, putând fi folosiţi pentru organizarea unor spectacole cu caracter populist, specifice PSD”. Ca o reparaţie cinică, spune Ioţcu, Guvernul permite administraţiilor păgubite să se împrumute de la Trezorerie, pentru a-şi putea plăti cofinanţările la proiectele de anvergură demarate. „Soluţia este, însă, proastă. Ea apasă tot asupra consiliilor judeţene şi a primăriilor performante, adică a celor care au proiecte”, a mai declarat preşedintele Ioţcu. **JA-S.T.**

Petiţia, integral, pe www.aradon.ro

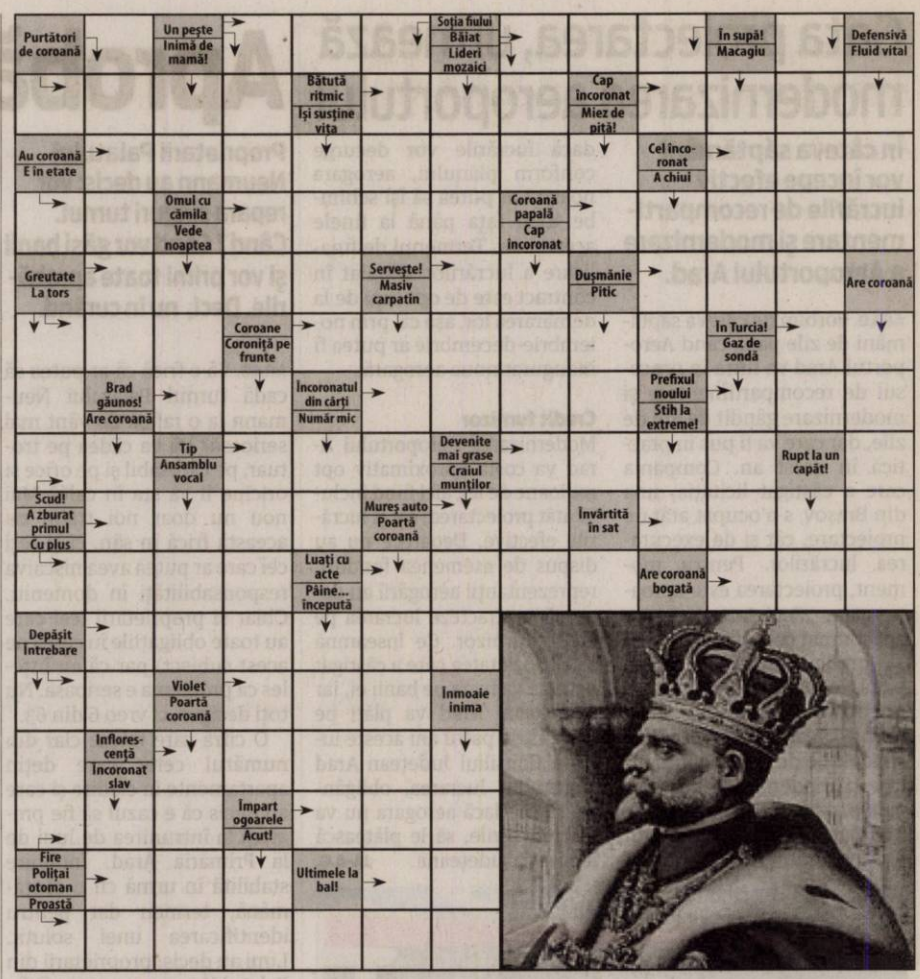

Reţeta zilei

Salată de post cu conopidă şi mentă

INGREDIENTE. 1 kg de conopidă, 2 linguri ulei de măsline, 1 linguriţă de boia, 300 g amestec de orez sălbatic cu orez basmati, 300 g de linte, 300 g de stafide, 1 mână de pătrunjel, tocat grosier. Pentru dressing: 1 mână frunze de mentă, tocate, coaja rasă şi zeama de la 2 lămâi, 8 linguri ulei de măsline, 2 linguri oţet de vin alb.

MOD DE PREPARARE. Încinge cuptorul la 200°C/gaz 6. Rupe conopida în bucheţele, presară uleiul şi boiaua. Pune totul într-o tavă şi dă la cuptor 40 de minute, până se înmoaie conopida. Lasă să se răcească puţin. Între timp, clăteşte orezul şi lintea, apoi pune-le într-o crăticioară şi acoperă-le cu o cantitate de apă dublă faţă de volumul lor. Acoperă cratiţa cu capac, adu în punctul de fierbere şi lasă 25-30 de minute. Scurge şi clăteşte sub jet de apă rece. Pentru dressing, amestecă toate ingredientele. Asezonează-le şi toarnă-le peste orezul călduţ, apoi adaugă conopida, stafidele şi pătrunjelul.

Poftă bună!

Citire apometre

Joi, 26 martie 2015. Partizanilor, Gelu, Pescarilor, Grădina Poştei, Cehov, Crasna, Egalităţii, Doinei, Odobescu, Tocilescu, Buciumului, Rândunicii, Vezuviu, D. Zamfirescu, I. Minulescu, I. Agârbiceanu, Romaniţei, Păpădiei, Vărădiei, Rozelor, Râşnov, Viitorului, Someşului, Câmpul Florilor, Trenului, Abatorului, Latină, Biruinţei, Venus, I. Raţiu, A. Karoly, E. Murgu, Pionierilor, Conduraşilor, Calvin, P-ţa Pompierilor, C. Gergely, E. Teodoroiu, V. Goldiş, Cicio Pop, M. Eminescu, Transilvaniei, Ghe. Şincai, Sinaia, Cuza Vodă, Ghica Vodă, Ialomiţei, Spătarul Borcea, Reşiţei, Malul Mureşului, Dragalina, Târnavelor, Aviator Georgescu, B. Margareta, Unirii, N. Bălcescu, p-ţa A. Iancu, Episcopiei, V. Alecsandri, I. Chendi, Voltaire, L. Blaga, I. Georgescu, Desseanu, O. Goga, S. Gyula, I.L. Caragiale, D. Sibii, Horia, V. Babeş, I. Sava, P-ţa M. Viteazul, Cloşca, Ghe. Popa, V. Milea, I. Vidu, Călugăreni, Andreescu, Decebal, R. Cărpenişan, C. Petreanu, A. Vlad, O. Băncilă, T. Ceotea, P-ţa Mică.

SOLUŢIA INTEGRAMEI DIN NUMĂRUL PRECEDENT

C ■ NUN ■ E ■ SIC ■ LABE ■ ATLET ■ AM ■ TIPTIL ■ TIBII ■ FA ■ ODA ■ IOLA ■ R ■ LAT ■ DANS ■ MII ■ CIL ■ RAPT ■ TEMA ■ GEAM ■ ORIE ■ NP ■ CERC ■ IDEALA ■ O ■ U ■ GURA ■ GM ■ ROD ■ BRATE ■ DIBUITE ■ UT ■ APE ■ OSOS ■ US ■ IRONIC ■ NN ■ LO ■ U ■ AMIRAL ■ STUDIAT

Programe TV Miercuri, 25 martie

TVR 1

07.00 Telejurnal matinal
08.00 Telejurnal matinal
09.00 Starea naţiei. (R) din 24 martie
10.00 Biziday. (R) Prezintă Moise Guran
10.50 Teleshopping
11.30 Capri. (Italia, 2010) Sezonul 3
12.25 Vorbeşte corect!
12.30 Europa mea. (R)
13.00 Fără etichetă. Producatori: Mimi Necula, Carmen State
14.00 Telejurnal
14.55 Clubul celor care muncesc în România Autostrăzi
15.00 Teleshopping
15.30 Conviеţuiri
16.55 Opinii fiscale
17.10 Se zice că…
18.33 Clubul celor care muncesc în România Autostrăzi. Producător Moise Guran
18.40 Capri. (Italia, 2010) Sezonul 3. Episodul 14
19.35 Vorbeşte corect! (R)
19.45 Sport
19.59 Telejurnal
20.55 Clubul celor care muncesc în România Autostrăzi
21.00 Vorbeşte liber!
22.00 Biziday. Prezintă Moise Guran
22.50 Starea naţiei. Emisiune de Dragoş Pătraru
23.50 Sub soarele Lui Satan. Franţa, 1987. Regia Maurice Pialat
01.30 Vorbeşte corect! (R) Prezintă Ruxandra Gheorghe-Negrea
01.35 Europa mea. (R)
02.05 Sport. (R)
02.20 Telejurnal. (RMeteo
03.10 Un doctor pentru dumneavoastră
04.10 Vorbeşte corect! (R)
04.20 Zestrea românilor. (R)
04.45 Vorbeşte liber! (R) Moderator Sorin Avram
05.35 Garantat 100%. (R) Moderator Cătălin Ştefănescu din 22 martie
06.55 Imnul României

PRO TV

07:00 Ştirile PROTV. Ce se întâmplă, doctore?
10:30 La Maruta. (r)
12:00 Specialitatea casei. Ep. 4.
13:00 Ştirile PROTV
14:00 Ferma vedetelor. (reluare)
15:00 Trandafirul negru. (r) O poveste captivantă ce prezintă drama unei familii şi mixul dintre Turcia modernă şi obiceiurile tradiţionale. Acţiunea se desfăşoară într-o atmosferă de poveste în oraşul Halfeti, învăluită de aerul trecutului. Se spune că trandafirii cresc ţuţi în Halfeti sunt unici, iar dacă sunt tăiaţi şi duşi în altă parte îşi schimbă culoarea, devenind la fel ca toţi ceilalţi trandafiri.
16:00 Puterea destinului. (r) Vremea
17:00 Ştirile PROTV
17:30 La Maruta
19:00 Ştirile PROTV. Sport Vremea
20:30 Ferma vedetelor
21:30 Las Fierbinti. Ep. 5, sezon 7
22:30 Ştirile PROTV
23:05 CSI: New York. Ep.7, an 9. Producţie: SUA/Canada, 2004. Creatori: Ann Donahue Un grup de criminalişti de top pornesc de fiecare dată pe urmele ucigaşilor de la cele mai invizibile picături de pe armele sau hainele de la locul faptei. Deducţiile fiecăruia sunt acordate perfect cu intuiţia celuilalt specialist din echipă.
00:00 Tanti Florica. Ep. 3
01:00 Ferma vedetelor. (r)
02:00 Supernatural: Aventuri in lumea intunericului. Ep. 11, sezon 7.
03:00 Stirile PROTV. (r)
04:00 Promotor. (r)
04:30 Specialitatea casei. (r)
05:30 La Maruta. (r)

ANTENA 1

06.00 Observator. (live)
08.00 Neatza
10.50 In gura presei cu Mircea Badea
11.40 Teleshopping
12.00 Mireasă pentru fiul meu
13.00 Observator
14.00 Mireasă pentru fiul meu
16.00 Observator. (live)
17.00 Acces direct cu Simona Gherghe. „Acces Direct” este o emisiune axată pe actualitatea de zi cu zi, în care „vedetele” sunt oamenii obişnuiţi, cu problemele, bucuriile, grijile şi întâmplările lor ieşite din comun. Reporterii speciali aduc în atenţia telespectatorilor precum şi a publicului din platou cazuri impresionante de viaţă, subiecte sociale dar şi ştiri mondene din actualitatea fierbinte a vedetelor şi personalităţilor autohtone.
19.00 Observator
20.00 Observator special cu Octavia Geamanu
20.30 Pe cont propriu. An de productie: SUA 2003. Genul: actiune. Regia: F. Gary Gary. Cu: Vin Diesel, Larenz Tate. Sean Vetter si partnerul sau Demetrius Hicks s-au ridicat de pe strazile periculoase ale Los Angeles-ului si acum lucreaza impreuna ca agenti DEA, ducand un razboi ce dureaza de 7 ani pentru a anihila puternica retea de droguri de la granita mexicana. Sunt porecliti pistolarii pentru metodele lor dure.
22.30 Un Show Păcătos cu Dan Capatos. (live)
23.00 Un Show Păcătos cu Dan Capatos. (live)
01.00 Pe cont propriu. (r)
03.00 Observator. (r)
03.45 Acces direct. (r)

HBO

06:00 Ofertă irezistibilă. Dramă, Italia, 2013. Cu: Geoffrey Rush, Jim Sturgess, Sylvia Hoeks
08:15 Regatul de gheaţă. Animaţie, SUA, 2013
10:00 S-a întâmplat într-o vară. Dramă, SUA, 2013. Cu: Steve Carell, Toni Collette
11:45 Diavolul se îmbracă de la Prada. Dramă, SUA, 2006. Cu: Meryl Streep, Anne Hathaway
13:35 Mandela: Lungul drum spre libertate. Dramă, Africa de Sud, 2013. Cu: Idris Elba, Naomie Harris
16:05 Iubire în bagaje. Comedie, SUA, 2013. Cu: Paula Patton
17:45 Căpitanul America: Războinicul iernii. Acţiune, SUA, 2014. Regia: Anthony Russo, Joe Russo. Cu: Chris Evans, Scarlett Johansson, Sebastian Stan, Anthony Mackie, Robert Redford
20:00 Frumoasa şi bestia. Aventuri, Franţa, 2014. Cu: Vincent Cassel, Léa Seydoux, André Dussollier, Eduardo Noriega, Myriam Charleins
21:55 Academia vampirilor. Aventuri, SUA, 2014. Cu: Zoey Deutch, Lucy Fry, Danila Kozlovsky
23:40 Traficanţii. Poliţist, Islanda, 2012. Cu: Thorvaldur David Kristjansson, Jóhannes Haukur Jóhannesson
01:25 Efecte adverse. Thriller, SUA, 2013. Cu: Jude Law, Rooney Mara
03:10 Captivi de Crăciun. Scurtmetraj, România, 2010. Cu: Mădălina Ghiţescu, Ozana Oancea
03:55 Nimfomana: Vol. 1. Dramă, Danemarca, 2013. Cu: Charlotte Gainsbourg, Stacy Martin, Shia LaBeouf

TVR 2

10.10 Dimineaţa târziu **12.10** Destine ca-n filme **13.00** D'ale lu' Mitică **14.00** Patinaj artistic **16.10** Ieri Azi Mâine **17.00** Aventurile tânărului Hercule **17.50** Cartea cea de toate zilele **18.00** Telejurnal **19.00** Alexei, somonii şi urşii **20.10** Animalul **21.50** 5 minute de istorie **22.00** Ora de ştiri **23.10** CSI: Crime şi investigaţii **04.00** Natură şi aventură **00.30** Europa 360° **01.00** Concerte Concursul Enescu 2014 **01.40** 5 minute de istorie **01.50** Cartea cea de toate zilele **02.00** De trei ori cinema **02.50** Cartea cea de toate zilele **03.00** Natură şi sănătate

AXN

07.10 Jordan **08.10** Jordan **09.10** Numb3rs **10.10** Hawaii 5.0 **11.10** Jordan **12.10** Jordan Politist, SUA, 2007 **13.10** NCIS: Los Angeles **14.10** Numb3rs **15.10** Hawaii 5.0 **16.10** Jordan **17.10** Jordan **18.10** NCIS: Los Angeles **19.10** Hawaii 5.0 **20.10** Numb3rs **21.05** NCIS: Anchetă militară **22.00** NCIS: Anchetă militară Actiune, SUA, 2009 **22.55** NCIS: Los Angeles Politist, SUA, 2013 **23.50** Falco Actiune, Franta, 2014 **01.00** NCIS: Anchetă militară **01.55** NCIS: Anchetă militară **02.40** NCIS: Los Angeles **03.25** Finaluri fericite

ANTENA 3

6.00 Ştirile dimineţii **10.00** Previziunile zilei cu Sabina Iosub **11.00** Se întâmplă în România cu Maria Coman **12.00** Ştiri **13.00** Se întâmplă în România cu Maria Coman **14.00** Ştiri **15.00** Esenţial cu Alina Petrescu **16.00** Esenţial cu Alina Petrescu **17.00** - 100 de minute **18.00** - 100 de minute **18.45** La ordinea zilei **20.30** Subiectiv **21.30** Sinteza zilei cu Mihai Gadea **23.15** In gura presei cu Mircea Badea **0.00** Ştiri **1.00** Sinteza zilei cu Mihai Gadea, reluare **2.00** Sinteza zilei

PRIMA TV

07.30 Nunţi de poveste **09.30** Teleshopping **10.00** Farse de tot răsul **10.30** Mondenii **11.00** Teleshopping **11.30** Iubiri Secrete **12.30** Adevăruri ascunse **13.30** Teleshopping **14.00** Levintza prezintă **14.30** Teleshopping **15.00** Cei mai nepricepuţi şoferi **15.30** Cireaşa de pe tort **16.30** Focus **17.00** Mondenii **17.30** Trăsniţii – sitcom **18.00** Focus **19.30** Adevăruri ascunse **20.30** Cronica Cârcotaşilor **22.30** Trăsniţii **23.00** Focus din inima României **23.30** Click! **00.00** Cronica Cârcotaşilor **02.00** Trăsniţii **02.30** Cireaşa de pe tort **03.30** Iubiri Secrete

CINEMAX

07:00 Gaşca lui Picasso **08.40** Creaturi fioroase **10.15** Cei mai buni regizori de la Hollywood **10.45** Splendoare americană **12.25** Dl Invizibil **12.40** Temple Grandin **14.30** Mafia ucide numai vara Dramă, Italia, 2013 **16.00** Cum să furi o bancă Comedie, SUA, 1974 **17.25** Creaturi fioroase **19.00** Adio, Lenin! Dramă, Germania, 2003 **21.00** Jack Reacher–Un glonţ la ţintă Acţiune, SUA, 2012 **23.05** Cappadocia–III, Ep. 4 **00.00** Calea întunecată **01.55** Zborul Flight Dramă, SUA, 2012 **04.10** Jack Reacher–Un glonţ la ţintă Acţiune, SUA, 2012

DIVA

06.00 Numai tată să nu fii! **07.00** Cu sânge rece **08.00** Formula iubirii – COM 2011 **10.00** Anatomia lui Grey **11.00** Pompierii din Chicago **12.00** Neveste disperate **13.00** Cu sânge rece **14.00** Surori şi rivale – Thriller, USA 2011 **16.00** Hawaii 5.0 **17.00** Anatomia lui Grey **18.00** Pompierii din Chicago **19.00** Neveste disperate **20.00** Hawaii 5.0 **22.00** Cu sânge rece **23.00** Vara familiei Garcia – Drama Series 2005 **01.30** Hawaii 5.0 **02.15** Neveste disperate **03.00** Anatomia lui Grey

ACASĂ

06:00 Dragoste de viata **07.00** Tanar si nelinistit **08.00** Las Bravo **09.00** Teleshopping **09.15** Trandafirul negru **10.15** Teleshopping **10.30** Puterea destinului **11.30** Ingeri pazitori **14.00** Inger salbatic **16.00** Tanar si nelinistit, ep. 4976 **17.00** Las Bravo **18.00** Trandafirul negru, ep.13319.00 Puterea destinului **20.00** Ingeri pazitori **22.00** Dragoste de viata **23.00** Terra nostra **00.00** Iubire ca in filme **01.00** Doamne de poveste **02.00** Acasa in bucatarie **03.00** Iubire ca in filme **04.00** Doamne de poveste **05.00** Terra nostra

PRO CINEMA

07:00 La Maruta **08.45** MAD: Eroi de tot răsul **09.45** La Bloc **10.45** La Bloc **12.15** I s-a intamplat lui Jane **14.15** Mamea mea vitrega, extraterestra **16.30** Chipul unui dezertor **18.15** Operatiune "Petrecerea anului" Cu: Jack Lemmon, Ernie Kovacs, Kathryn Grant **20.30** Golemul de metal C Cu: Kavan Smith, Colby Johannson, Nicole de Boer, Merritt Patterson, Jesse Moss, Donnelly Rhodes, Don Thompson Gen: actiune **22.30** Ca apa pentru ciocolata **00.45** Film artistic: Golemul de metal **02.15** Lumea PRO CINEMA **02.45** Cine A.M

EUFORIA

06.00 Proaspat si rapid cu Emeril **09.15** Orasul promisiunilor (serial, SUA, 2005) **10.15** Sue Thomas (serial) **11.30** Proaspat si rapid cu Emeril **12.00** Dr. House (reluare) **14.00** Prodanca si Reghe: Aventura americana **16.00** Primavara vietii mele (s) **17.30** Un secret scandalos (s) **19.00** Răzbunare (s) **20.00** Ally McBeal (s) **21.00** Medici in Santa Monica (s) **22.00** Dr. House (s) **00.00** Răzbunare (r) **01.00** Ally McBeal (r) **02.00** Sa vorbim despre sex **03.30** Un secret scandalos (r)

ANTENA STARS

05:00 Teleshopping **05:15** Necenzurat partea a doua **06:15** Star Magazine **08:10** Star news **09:00** STAR MATINAL (cu Rocsana Marcu si Razvan Botezatu) **12:00** STAR MAGAZINE **13:45** - Teleshopping **14:00** NECENZURAT (cu Adriana Bahmuteanu) **16:00** STAR MAGAZINE **16:45** Teleshopping **17:00** Agentul VIP (reluare) **18:55** STAR NEWS **19:45** RĂI DA' BUNI (cu Mihai Morar) **21:45** STAR NEWS (cu Andra Trandas) **22:00** AGENTUL VIP (cu Cristian Brancu) **00:15** STAR NEWS (cu Andra Trandas) **00:30** Răi da' buni (reluare) **02:30** Agentul Vip

RTL KLUB

06.30 Top Shop **07.00** Desene animate **09.08** În fiecare dimineaţă! **13.40** Viaţă gustoasă **14.00** Reflector **14.15** Teoria Big Band (s) **15.10** Budapesta, zi şi noapte (rel.) **17.20** Prizonierii dragostei (s) **17.45** Dr. Toth **19.50** Focus **20.20** Budapesta, zi şi noapte (s) **21.40** Între prieteni (s) **22.15** Suleiman (s) **23.55** Pe lângă casă **00.25** De vorbă cu Balo **00.55** Reflector

REDACŢIA NU ÎŞI ASUMĂ RESPONSABILITATEA PENTRU EVENTUALELE SCHIMBĂRI

DIGI FILM

06:25 Vis implinit. Dramă, 2004 **08:20** Dinastia dragonului. Acţiune, 2006 **10:25** Echipa de încredere. Dramă, 2006 **12:35** American Graffiti. Comedie, 1973 **14:25** Alegerea vieţii. Dramă, 2001 **16:00** Inteligenţă artificială. Aventuri, 2001 **18:25** Blonda de la Drept. Comedie, 2001 **20:00** Risc maxim. Acţiune, 1996 **21:45** Scandalul Larry Flynt. Dramă, 1996 **23:55** Ultima razie. Acţiune, 2012 **01:45** Locul meu sub soare. Dramă, 2007 **03:30** În bătaia puştii. Acţiune, 1993 **05:35** Riddick - Bătălia începe

Boschetarii, înapoi acasă

Poliţiştii locali i-au alungat luni pe la amiază, seara s-au întors nestingheriţi la locul lor.

Reîntoarcerea boschetarilor FOTO: FAN

ARAD. Cum pot autorităţile să explice credibil zecilor de arădeni care locuiesc acolo, celor care trec prin zonă, că nu pot face nimic pentru a-i proteja pe ei, pe cei care într-un fel sau altul contribuie la salariile lor, care sunt buni contribuabili, care îşi plătesc datoriile către stat. S-a dovedit că se poate intra acolo, chiar dacă este vorba de o proprietate privată, că se poate interveni, că pot fi obligaţi să plece, dar se aşteaptă şi pe bună dreptate să se intervină eficient. Cu siguranţă clădirea are un proprietar despre care se spune că e plecat în Germania. Să înţelegem că din 2012, de când a plecat Gospodărirea Comunală, nimeni nu a mai plătit niciun impozit, că primăria nu a făcut nimic pentru a-şi recupera datoriile?! Greu de crezut. Casa a devenit locul de adăpost al boschetarilor, numărul lor este tot mai mare, pericolul pentru cei din zonă tot mai ameninţător şi reacţia autorităţilor este lipsită de vlagă.

Milă de dragul cui?

În câteva mesaje postate pe www.aradon.ro se invoca mila faţă de soarta acestor nenorociţi care stau acolo. Fără doar şi poate, toţi sunt cazuri sociale pentru care însă există, tot din banii publici, instituţii precum Direcţia de Dezvoltare şi Asistenţă Comunitară (DDAC) sau Direcţia Generală de Asistenţă Socială şi Protecţia Copilului Arad (DGASPC). Unde sunt acestea când e vorba de aceste cazuri? Drepturile acestor oameni fără adăpost sunt mai mari decât cele ale celor care au case şi plătesc impozite? Poate şi cei care suportă zi de zi înjurăturile acestor boschetari, care sunt obligaţi să cureţe mizeriile lăsate de oamenii străzii la scara blocurilor, care tremură de frică să nu fie loviţi sau atacaţi noaptea la întoarcerea acasă, poate şi ei merită nu milă, ci respect.

> Un focar de infecţie în centrul Aradului

LOCATAR

Şi un mesaj de la unul dintre locatari: „Eu aici locuiesc şi am ajuns la capătul răbdării cu aceşti oameni ai străzii. Seara se adună peste 50-60 de persoane. Sunt şi două fetiţe cu părinţii. Vrei să îţi spun cum se bat noaptea ca animalele? Să îţi spun ce înjurături grosolane au? Miroşi tu excrementele lor în fiecare zi la casa scărilor noastre şi în ganguri? Vrei să îţi spun cum îşi fac nevoile în văzul tuturor? Copiilor nu le mai dăm voie să stea la geamuri! Să îţi spun că soţiile şi copiii noştri sunt îngroziţi seara când vin acasă şi sunt opriţi în ganguri de aceşti paria ai societăţii? Să îţi spun de câte ori am găsit maşina zgâriată şi cu cauciucurile tăiate? Să îţi spun eu ce fac ei cu ce le aduceţi voi, oamenii buni? Le vând şi seara se îmbată ca porcii şi începe circul între ei. Bătăi şi scandaluri. Fiică-mea nu a putut intra în bloc când a venit de la şcoală din cauza unui astfel de nenorocit care îşi făcea nevoile pe uşa blocului. Este un focar de infecţie în CENTRUL ARADULUI!!!".

JA-M.A.

Peştele mare îl înghite pe cel mic

Vicepreşedintele PNR, Ion Stan, crede că măsurile decise de către Comisia de Cod electoral sunt strict în favoarea partidelor mari şi a sateliţilor lor.

ARAD. „După ce s-au prefăcut că doresc o aşezare cât mai echilibrată a scenei politice româneşti, PSD şi PNL au decis că doar partidele care vor obţine la alegeri peste 3% din voturi vor putea deconta cheltuielile din campania electorală. Este limpede că nu s-au gândit nicio clipă la a oferi şanse democratice unor partide care reprezintă segmente apreciabile ale societăţii, ci doar cum să se bucure ele însele de banul public. În loc să fie încurajate, după cum au promis PSD şi PNL, partidele mici vor fi şantajate să intre în alianţe electorale, pe lângă rechinii politici. Toţi cei conectaţi la banul public, aflaţi în partidele mari, au scos din buzunare, în campaniile electorale, sume imense, adunate din şpăgi şi hoţii. De acum, acele sume vor rămâne în buzunarele lor, pentru că au decis să-şi acorde bani de campanie din bugetul ţării. Adică, de unde până acum jefuiau statul pentru că aveau nevoie, ei şi partidele lor, de bani de campanie, de aici înainte jaful va fi dublu!", a declarat Ion Stan.

Ion Stan FOTO: JA

Fără sediu pentru partide

O altă măsură îndreptată împotriva partidelor mai mici este aceea că administraţiile locale nu vor mai fi obligate să asigure partidelor politice sedii.

„Sigur, nici până acum nu primea sediu vreun partid nou care nu era «apendice» al primarului, respectiv al partidului primarului, dar putea măcar să protesteze, să-l dea pe primar în judecată pentru că nu respecta legea. De acum, legea spune că primarul nu este obligat, aşa că dă sediu doar dacă aşa vrea el, cui vrea el. Culmea tupeului, autorii legii spun că se ia această măsură pentru a nu se putea face diverse şmecherii financiare pe baza spaţiilor cu destinaţie de sediu de partid. Să înţelegem că pe baza sediilor PSD, PNL şi altor partide, care au primit sedii, se fac şmecherii?", spune liderul PNR Arad.

JA-S.T.

JURNAL ARĂDEAN

Alternative la clasica friptură de miel

Carnea de miel face parte din tradiţia culinară a Paştelui. Afaţi cum o mai puteţi pregăti.

De Paşte, consumul de carne de miel ține de tradiție și mai mult, e un fel de mâncare ritual, cu o simbolistică legată de jertfa celui inocent în folosul omenirii. O bucățică fragedă de carne de miel, alături de un vin roșu, de ouăle vopsite și de pască nu ar trebui să lipsească de pe masa nimănui, la ceas de atât de mare sărbătoare. Azi, vă propunem câteva alternative la clasica friptură de miel de Paște: Ciolan de miel cu bureți și cimbru, cotlet de berbecuț cu cușcuș și rodie, coaste de miel crocante.

Ciolan de miel cu bureţi şi cimbru

Carnea de miel poate fi gătită în nenumărate moduri. Iată unul dintre ele.

INGREDIENTE: 2 rămurele de rozmarin, 4 ciolane de miel (350 g) porționate, 4 linguri de ulei de măsline, sare, piper proaspăt măcinat,

3 căței de usturoi, câte 70 g de morcovi, ceapă, țelină și praz spălate și tăiate, 1 lingură de bulion, 3 frunze de dafin, ½ legătură de cimbru, 250 ml vin roșu, 600 ml zeamă (supă) de miel, 400 g bureți galbeni, 50 g arpagic, ½ legătură pătrunjel, 4 linguri de ulei.

MOD DE PREPARARE:
Rupi frunzulițele de rozmarin și le tai mare. Ungi bucățile de miel cu 2 linguri de ulei de măsline și le condimentezi cu rozmarin, sare și piper. Cureți usturoiul și îl toci mărunt.

Prăjești ciolanele de miel pe toate părțile, la foc potrivit, apoi le scoți într-un vas. Încingi uleiul rămas în tigaie și prăjești legumele circa 10 minute, amesteci bulionul, adaugi foile de dafin și cimbrul, pui vinul și lași totul să fiarbă bine.

Pui mielul înapoi în cratiță împreună cu ½ din cantitatea de supă și dai la cuptor la foc potrivit să se înăbușe 2 ore. Din când în când, întorci carnea și o stropești cu sos.

Cureți, speli și usuci bureții. Ceapa și pătrunjelul le tai fin. Scoți carnea din oală, înveleşti bucățile în folie de aluminiu și le lași la cuptor să se păstreze calde. Completezi sosul din cratiță cu supa de miel rămasă și o pui la fiert, pe aragaz.

Într-o tigaie, încingi uleiul și călești bureții cu ceapă. Pui totul în sos cu sare și piper, apoi adaugi pătrunjelul. Aduci la masă ciolanele de miel cu bureții în sos. Totul se consumă cald.

Cotlet de berbecuţ cu cuşcuş şi rodie

Berbecuțul este foarte gustos și fraged. Mai ales dacă ne inspirăm un pic din bucătăria mediteraneană.

INGREDIENTE: 12 cotlete de berbecuț, 250 g cușcu, 2 rodii, 1 ardei gras verde, 1 ardei gras galben, 7 linguri cu ulei de măsline, 2 tije de pătrunjel verde, 1 crenguță de cimbru, 1 cățel de usturoi, 1 lămâie, sare, piper.

MOD DE PREPARARE:
Pune cotletele într-o cratiță mai mare. Zdrobește usturoiul și pune-l pe deasupra, presară cimbrul, piperează și stropește cu 2 linguri cu ulei. Acoperă cu folie de plastic și lasă la rece, să se marineze, 20 de minute.

Între timp, prepară cușcușul conform instrucțiunilor de pe pachet. Toarnă-l într-un bol mare pentru salată, amestecă-l un pic cu furculița și adaugă restul de ulei, stoarce lămâia deasupra, sărează, piperează și amestecă bine.

Toacă pătrunjelul mărunt (numai frunzele), scoate semințele din rodie, toacă ardeii, curățați de semințe și nervuri, în cubulețe mici. Adaugă totul în bolul cu cușcuș și amestecă. Lasă la rece până prepari cotletele.

Încinge o tigaie și pune uleiul din marinată. Lasă un pic, apoi pune cotletele câte încap lejer în tigaie. Lasă-le, pe o parte și pe alta, până prind culoare, apoi sărează-le și piperează-le și mai lasă-le câte trei minute pe fiecare parte.

Servește câte două cotlete cu salată de cușcuș și rodie. Un pahar cu vin alb, sec, este cel mai potrivit.

Coaste de miel crocante cu cuşcuş

Iată o altă variantă mai puţin tradiţională pentru a găti mielul de Paşte.

INGREDIENTE: 1 linguriță ulei de măsline, sare și piper negru proaspăt măcinat, 1 coastă de miel de aproximativ 300 g,

90 g cușcuș, 1 cățel de usturoi, curățat și pisat, 2 roșii deshidratate, tăiate mărunt, 2 linguriţe cimbru proaspăt, 4 caise deshidratate, tăiate mărunt, sau alt fel de fructe uscate, 2-3 linguri pătrunjel proaspăt tocat, 1 lingură mentă proaspătă, tăiată (opțional).

MOD DE PREPARARE:
Setați cuptorul la 200 grade C. Ungeți mielul cu ulei și asezonați-l. Puneți cușcuș într-un bol, turnați 5 linguri de apă fiartă și amestecați. Lăsați-l 5 minute. Adăugați usturoiul, roșiile uscate și cimbrul. Dați carnea prin amestec astfel încât să se acopere bine partea cu piele. Puneți carnea în tavă și coaceți timp de 25-30 de minute. Scoateți și acoperiți cu folie, apoi mai lăsați-o 10 minute.

Adăugați și caisele sau alte fructe uscate, împreună cu restul de cușcuș, puneți 3-4 linguri de apă clocotită și lăsați câteva minute. Puneți apoi pătrunjelul și menta (dacă folosiți) și asezonați bine.

Tăiați carnea felii, serviți cu legume și cușcuș.

Reţete de la cititori

Tocăniţă din ouă fierte

INGREDIENTE (pentru patru porții): 8 ouă fierte tari, o ceapă mai mare, 1 gogoșar, 1 lingură rasă boia dulce, 1 lingură delikat, 100 ml ulei sau untură de porc , 200 ml apă, sare, piper după gust. Pentru ornat: frunze de pătrunjel tocat. Pentru garnitură: cartofi natur sau piure .

MOD DE PREPARARE
Ceapa dată pe răzătoare se clătește cu apă rece se pune la călit cu gogoșar tăiat cubulețe. Când ceapa devine sticloasă se pune boia , se stinge cu apă. Se lasă la fiert pe foc domol până devine un sos, se adaugă delikat, piper, sare. Ouăle curățate și tăiate în patru se așază în sos de ceapă cu gălbenușul în sus, se dă un clocot, se ia de pe foc și se servește cu cartofi natur sau piure care se ornează cu frunze de pătrunjel tocate mărunt.

Reţetă de la cititoarea noastră fidelă, **Ana Gros,** din Nădlac

Reţete de post

Pizza de post cu vinete

Un deliciu pentru o zi de post sau pentru oricare altă zi în care vrei să mănânci ceva gustos şi foarte uşor de pregătit.

INGREDIENTE: 1 vânătă mare (sau două mici), 2-3 linguri cu ulei de măsline, 1 cățel de usturoi. Pentru blat: 350 g făină, 10 g drojdie uscată, 225 ml apă călduță, 3-4 linguri cu ulei de măsline, 1 linguriță cu oregano uscat, 1 linguriță cu zahăr, 1 linguriță cu sare. Pentru sos: 1 cutie cu roșii în suc propriu, 2-3 linguriţe cu ulei de măsline, 1 cățel de usturoi, busuioc și oregano uscat.

MOD DE PREPARARE
Taie vânăta felii cât mai subțiri, presară sare deasupra și pune-le într-o sită, la scurs. Rumenește-le apoi, pe rând, în uleiul încins în care ai rumenit și un cățel de usturoi (pentru aromă). Scoate-le pe un șervet de hârtie pentru a absorbi grăsimea. Ține-le acoperite, la cald.

Pentru blat, prepară maiaua din drojdie, zahăr și apă, amestecă bine și lasă jumătate de oră să crească. Toarn-o peste făina cernută, adaugă uleiul, oregano și sarea. Frământă 10 minute, cât să se desprindă aluatul de pe mâini, acoperă cu un șervet de bumbac și lasă să crească o oră.

Între timp, pentru sos, încinge uleiul într-o tigaie adâncă și aurește usturoiul feliat. Adaugă roșiile zdrobite cu tot cu sos, busuiocul și oregano după gust. Acoperă și lasă să fiarbă la foc mic, până ajunge la o consistență mai groasă.

Întinde blatul în tavă și dă la cuptor 10 minute. Scoate tava și unge blatul, în strat generos, cu sos de roșii, iar deasupra așază feliile de vânătă. Mai dă la cuptor 15 minute sau până aluatul a devenit ușor crocant. Feliază pizza de post cu vinete după ce s-a răcorit 3-4 minute.

Prăjitură de post cu mere şi glazură

INGREDIENTE: 1 cană mere rase, 1 cană făină, 1 cană zahăr, 1 cană ulei, 1 plic praf de copt, scorțișoară, nuci, stafide (după dorința fiecăruia), zahăr vanilat. Glazura: 6 lg cacao, 6 lg zahăr, 6 lg apă, 100 g margarină.

MOD DE PREPARARE: Într-un bol se pun merele rase, zahărul, zahărul vanilat și scorțișoara și se amestecă bine. Adăugăm făina împreună cu praful de copt și uleiul în compoziție până se omogenizează.

Se dă la cuptorul preîncălzit timp de 20-25 minute, până se rumenește și se desprinde ușor de pe marginile tăvii.

Glazura
Se pune un ibric pe foc împreună cu margarina și apa, când s-a topit adăugăm și zahărul și cacaoa amestecând continuu.

Când prăjitura s-a răcit adăugăm glazura.

Două proiecte Erasmus la Şcoala Gimnazială Nr. 5

Şcoala arădeană a obţinut în acest an finanţare C.E. în programul Erasmus, acţiunea cheie 2 - parteneriate strategice.

ARAD. În cadrul proiectului Erasmus „Bilingual - step ahead" (Educaţia bilingvă-un pas înainte), recent a avut loc, la Grădiniţa „Perluţele mării" din Constanţa, prima întâlnire de proiect, care a avut ca scop discutarea unor aspecte legate de implementarea şi etapele desfăşurării proiectului, distribuirea sarcinilor de lucru şi familiarizarea participanţilor cu metodologia CLIL. „Proiectul are ca scop implementarea CLIL (învăţarea integrată a conţinutului şi limbii) la clasele primare şi în grădiniţă, metodologie bazată pe predarea limbii engleze într-un mod atractiv pentru elevi", ne spune Diana Lădariu, coordonatorul proiectului. De-a lungul celor doi ani de derulare a proiectului, profesorii participanţi vor avea oportunitatea de a compara metodele de predare din cele patru ţări şi de a-şi dezvolta competenţele în crearea de resurse educaţionale moderne la nivel preşcolar şi primar utilizate pentru predare bilingvă.

Alături de proiectul susmenţionat, în şcoală se derulează şi proiectul Erasmus „Educaţie la standarde europene prin formarea profesorilor în domeniul utilizării eficiente a unor noi metode şi a instrumentelor TIC în procesul educaţional", în cadrul căruia 8 cadre didactice aparţinând comisiilor metodice învăţământ primar şi limbi moderne vor participa la cursuri în instituţii de formare din Europa.

„Derularea acestor proiecte în şcoala noastră va avea un impact pozitiv atât asupra instituţiei, cât şi asupra elevilor noştri prin implementarea unor noi metode de predare în actul didactic, care vor conduce la creşterea motivaţiei pentru învăţare la elevi, încă de la cea mai mică vârstă", precizează directorul şcolii, prof. Maria Paşcalău. **JA-V.F.**

> Continuând tradiţia ultimilor ani, Şcoala Gimnazială Nr. 5 Arad este implicată în proiecte europene
> **DIANA LĂDARIU**

În proiect Erasmus, la Constanţa FOTO: FAN

Vis în lumina unei pasiuni

La a VII-a ediţie a expoziţiei de fotografie de la Colegiul Naţional „Moise Nicoară".

ARAD. „Vis de iarnă - lăsându-ne încălziţi de lumina unei pasiuni deosebite" este tema celei de-a VII-a ediţie a expoziţiei de fotografie de la Colegiul Naţional „Moise Nicoară", din perioada martie-aprilie 2015.

Participanţii la această expoziţie, după cum ne-a informat prof. Diana Sabău, sunt elevi de la mai multe licee din oraşul nostru şi anume de la Colegiul Naţional „Moise Nicoară": Roan Arsenov cls. 11 A, Coralia Bodea cls. 12 A, Alexandra Bondoc cls. 10 E, Răzvan Bronda cls. 11 E, Horea Crişan cls. 10 D, Paul Gaica cls. 10 C, Denisa Gal cls. 9 D, Răzvan Pop-Moldovan cls 10 C, Alina Popa cls. 9 A, Bogdan Popa cls. 12 C, Anastasia Stoica cls. 11 A, Maria Stoica cls. 10 F, Adelin Suciu cls. 9 F, Maria Ţica cls. 9 D; apoi de la Colegiul Naţional „Elena Ghiba Birta": Dragoş Cosma cls. 11 B, Claudiu Sîrbu cls. 12 C, de la Colegiul Naţional „Vasile Goldiş": Adeline Barbatei cls. 10 E şi Ioana Puraveţ cls. 12 D, iar de la Liceul Tehnologic „Iuliu Maniu": Radu Titus cls. 11 A .

Împreună cu ei a expus fotografii şi părintele Pantelimon Şuşnea de la mănăstirea Oaşa, din judeţul Alba. **JA-V.F.**

Expoziţia de la „Moise Nicoară" FOTO: FAN

Cerc de fotografie

La Colegiul Naţional „M. Nicoară" fiinţează un cerc de fotografie, pentru elevi de gimnaziu/liceu, care se desfăşoară, în general, vinerea de la orele 14.00. La cerc pot participa elevi din liceul gazdă ori de la alte şcoli din municipiu sau din judeţ.

> Sunt aşteptaţi pentru vizionarea expoziţiei toţi iubitorii de artă fotografică
> **DIANA SABĂU**

„Amifran", premiată la Pecs

ARAD. Trupa „Amifran" a participat, recent, la cea de a 26-a ediţie a Festivalului de teatru licean francofon ce s-a desfăşurat la Pecs (Ungaria). Au fost prezente în competiţie trupe din: Ungaria, Turcia, Egipt, Rusia şi România.

„Pentru prestaţia lor cu spectacolul «Mica O.N.U.» de Jean-Michel Ribes liceenii arădeni au fost răsplătiţi cu «Premiul publicului», cel mai important premiu al festivalului", ne-a informat prof. Florin Didilescu, preşedintele Asociaţiei „Amifran" Arad. Felicitări pentru tinerii actori francofoni: Patricia Batki, Andreea Lupei, Iulia Fekete, Tudor Rusan, Valentin Sas, Andrei Maria, Edward Horvath (de la Colegiul Naţional „Moise Nicoară"), Monica Cioara (Liceul Tehnologic de Industrie Alimentară), Theodora Bulgariu (Liceul German „Adam Muller Guttenbrunn) şi Daniel Ştef (Colegiul Economic)! **JA-V.F.**

„Amifranii", la festival FOTO: FAN

Ziua Xenopol. Ziua bibliotecii

ARAD. Biblioteca Judeţeană a sărbătorit, ieri „Ziua Xenopol. Ziua bibliotecii tale", printr-o dezbatere cu tema: „Abordare subiectivă vs. obiectivă în istoriografia românească", invitaţi fiind profesorii Doru Bogdan şi Antoniu Martin. Reamintim că Alexandru D. Xenopol (n. 23/24 martie 1947 - m. 27 februarie 1920) a fost considerat unul dintre cei mai mari istorici români. La împlinirea unui an de la moarte sa (1921) i se împlineşte dorinţa, aceea de a dona un număr de 2.203 volume Aradului. Dintre acestea 2.032 au revenit Bibliotecii Judeţene, care, din anul 1995, poartă numele marelui savant, în semn de profundă recunoştinţă. **JA-L.B.**

Cronica literară

Lansare de carte cu aromă de mister

Mihaela Muraru - Mândrea şi-a lansat, la Librăria „Corina", volumul de versuri „Sălaşul avatarilor".

ARAD. Titlul „Sălaşul avatarilor" devine un ghid pentru dibuirea drumului spre explicarea unei experienţe lirice originale: sălaş - locuinţă temporară; avatar - reîncarnat, reîntrupat (vezi şi proza eminesciană „Avatariile faraonului Tla").

Dimpreună, cuvintele ar însemna „locul reîncarnării", sintagmă ce ne plasează în plină misteriologie - o filozofie magică - de sorginte indiană sau, după mărturisirea autoarei, „mă nasc din yuga în yuga" cf. zeul Krişna.

Dar filosofia are de-a face cu „ştiinţa", nu cu „sufletul", întrebându-mă atunci cum să căutăm sau de ce să căutăm lirismul, sentimentul, emoţia într-un text de filozofie lirică!

De ce totuşi ne mângâie ademenitor spre o lectură intelectualizată acest volum de ... poezie cu poeme? Ce vibraţie ne poate stârni vocabule ca: neoplasmă, ou spiralat, laseri călători, particule agitate, fascicule imperceptibile, AntOM.

„Sunt un avatar"

Vă invit într-o machetă de percepţie pe care aş numi-o Sălaşul avatarului, aşa cum mi-l închipui eu din pictura cu cuvinte a autoarei. Noi, vizitatorii, suntem întâmpinaţi de o copertă cu o imagine a pictoriţei Mihaela: Gânditorul - arhetipul dobrogean - e aşezat pe nişte fante de lumină, pe un fel de treaptă dintre albastrul eteric şi roşul sângeriu. E simbolul prototipului, a unui arheu în fixaţia sa în formă. Deschidem coperta - uşa sălaşului - unde ne întâmpină glasul explicativ al Mihaelei, avatarul: dânsa pomeneşte de o „altă realitate" de „existenţa mea din această viaţă", concluzionând „Sunt un avatar", adică un reîncarnat. Pentru îndoielnici (fiind în plină complicitate aristotelică - „materia îşi caută necontenit forma"), îl cheamă în sprijin pe acad. Mihai Drăgănescu, specialist în ortofizică, cibernetică, pe Ion Hobana, poet şi teoretician SF şi literatură de anticipaţie, pe un arhitect (Mihai Papae) vorbind de tridimensionalitate ...etc.

Mai apoi, intrăm în livingul sălaşului avatarei, unde plutesc versuri, strofe, poeme, metafore, rime şi cuvinte ritmate. Despre ce glăsuiesc mântuitor cuvintele îngrămădite spre mâna cu peniţă a autoarei (orice cuvânt e mântuire, dacă nu e imprecaţie!)? Despre o realitate atemporală şi aspaţială, despre experienţe avatare, despre spaţiul dintre încarnat şi neîncarnat, despre timpul dintre formă şi eteric, despre trecerea luminii spre forme conturate. Să ascultăm (cititul cu voce): „În împărăţia luminii/Umbrele erau noi/Atât de transparenţi/ ne încropeam hilar/în semiforme/iar fiecare undă/un jug era .../Atât de prinşi/în trei dimensiuni/uităm că noi eram/etern atemporali".

Atent, într-un colţişor al salonului se află semnul masonic, iar în celălalt diploma de doctor în ştiinţe.

Aici Mihaela Muraru - Mândrea, avatara, rosteşte frânturi oarecum metafizice: „malul timpului", „tăiş de timp", „coşmarul cărnii", „trupurile reintră în planetă", „marginea substanţei". Bietul cititor - cum am fost şi eu - rămâne totuşi nedumerit. Netul ne sare în sprijin şi aflăm că Mihaela Muraru - Mândrea (3M) e doctor în ştiinţe, e membru masonic, are 3 feciori, e ispită de tainele universului şi de ordinea lumii.

La plecarea din sălaş, fiecare cititor primeşte un pliant, cu o postfaţă, ce-a mai făcut avatarul în poezie, debut, încurajări, evoluţie etc.

Parfum de ficţiune.

Înaintea unei concluzii, vă invit la o esenţializare a unei „Întrupări": „Ciudată devine acest spaţiu!/Lumini captate-n goană/Cuteză-a prinde formă/Şi consistenţe clare// Particule agitate/Îşi proslăvesc menirea/de-a da contur// Se recompun continuu/Şi curg în timpuri calde".

În concluzie: Mihaela Muraru - Mândrea dispune de vocaţia lirismului. Ştie să scrie, cunoaşte taina lirismului, percepe construcţia realităţilor poetice cu cuvinte. Asumarea tematicii ţine de curaj şi temeritate, explicând metafizic o stare de noncorporalitate a existenţei şi o trecere eterică, cu voinţa lui Dumnezeu, prin sălaşele fiinţei. **JA-A.I.**

Autoarea şi cartea sa

FOTO: V.F.

Clipe retrocedate, la Muzeul Lipova

LIPOVA. Într-o perioada în care cuvântul „retrocedare" are mai ales conotaţii negative, profesorul Marius Iercoşan de la Liceul „Atanasie Marienescu" din Lipova vine cu o altfel de retrocedare, una de suflet şi de amintire.

Este vorba de expoziţia de fotografii de epocă şi de obiecte legate de arta fotografică şi a scrisului, denumită sugestiv „Retrocedarea clipei", vernisată de curând la Muzeul Orăşenesc din al doilea oraş al judeţului nostru. Chipuri de oameni din trecut, aparate foto vechi, maşini de scris, tocuri, călimări şi alte lucruri prin excelenţă culturale, cheamă privitorul la o introspecţie în alte vremi, ilustrând nu doar o clipă, ci un întreg ev de trăire socială şi culturală pe plaiuri arădene. Expoziţia poate fi vizitată până la data de 30 aprilie a.c. **JA-D.O.**

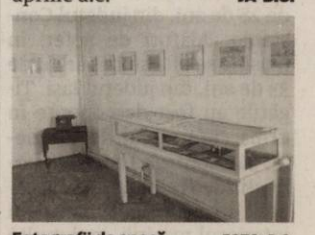

Fotografii de epocă FOTO: D.O.

A pătruns în casă FOTO: FAN

Ceasuri şi bijuterii, furate din casă

ARAD. Un tânăr de 27 de ani este cercetat după ce a furat bijuterii și ceasuri. Polițiștii au stabilit că, în 16 martie, bărbatul ar fi pătruns în locuință pe fereastra lăsată deschisă. Din imobil a furat un inel din aur, două coliere și două ceasuri de mână, în valoare de 1.000 de lei. Bărbatul a fost reținut și urmează să fie prezentat judecătorilor cu mandat de arestare preventivă pentru furt calificat. **JA-I.C.**

21 de permis auto au reținut polițiștii rutieri în urma controalelor efectuate. Pentru neregulile constatate, agenții au aplicat 310 sancțiuni în valoare de 68.000 de lei. O mare parte a amenzilor, 197 la număr, au fost date pentru neacordare de prioritate și efectuarea de depășiri neregulamentare, în timp ce 113 sancțiuni au fost aplicate pentru depășirea vitezei legale de deplasare.

Amenințări şi loviri din cauza alcoolului

LIPOVA. Băutura face, mereu, ravagii. Scandal într-un bar din Lipova. Un tânăr în vârstă de 26 de ani, aflat sub influența băuturilor alcoolice, a amenințat-o și lovit-o pe angajata localului pentru că a refuzat să-i mai servească băuturi alcoolice. Pentru aplanarea conflictului au fost solicitați jandarmii. „Jandarmii au aplanat conflictul și i-au aplicat celui în cauză o sancțiune contravențională în cuantum de 200 de lei pentru refuzul de a părăsi localul public la cererea îndreptățită a angajatului. De asemenea, având în vedere faptul că împotriva acestuia a fost depusă plângere, jandarmii au întocmit actele de sesizare necesare organelor de urmărire penală, persoana în cauză fiind susceptibilă de săvârșirea infracțiunilor de amenințare și lovirea sau alte violențe. **JA-I.C.**

Au aplanat conflictul FOTO: FAN

O viaţă sub roţile trenului

Un navetist care circula cu trenul Regiotrans pe ruta Arad-Nădlac a fost amendat pentru că a protestat într-un fel... mai aparte.

A protestat împotriva deciziei Regiotrans FOTO: A.G.

ARAD. „Am protestat, într-adevăr. Timp de două ore, de la aproximativ 16:30 până pe la 18:20, am blocat trenul. M-am pus pe linii și am spus că nu plec până nu vine un șef de la Regiotrans să stea de vorbă cu mine, să îmi spună ce se întâmplă. Dar nu a venit niciun reprezentant al firmei. În schimb, a venit Poliția TF și Jandarmeria. Am fost amendat cu suma de 500 de lei", ne spune navetistul. Iar procesul verbal confirmă acest lucru. Ce acuze i-au adus polițiștii? „A alarmat organele de poliție și călătorii din tren fără un motiv întemeiat", se arată în procesul verbal cu seria AP, numărul 2248030. Deși amenda este cuprinsă între 100 și 500 de lei, Ciuban a fost amendat cu suma maximă.

Spune că a avut motiv

Navetistul spune, însă, că din punctul lui de vedere a avut un motiv foarte bine întemeiat pentru a protesta. „Eu consider că am fost amendat pe nedrept. Am avut motiv pentru a protesta. Eu vreau un loc de muncă, nu vreau să fiu hoț sau cerșetor, să dau în cap la oameni. Trenul este singurul mijloc de transport în comun dinspre Sântoma și Arad. Nu am cum să ajung în condiții decente la locul de muncă", declară navetistul. Care este acum soluția?

Pe jos - 14 km

Merge dimineața pe jos de acasă și până la DN 7, pe o distanță de șapte kilometri. De la șosea se urcă în mașina unui prieten care circulă dinspre Pecica spre Arad și merge la serviciu. După opt ore de muncă, Florin Ciuban se urcă din nou în mașina prietenului, vine până la intersecția DN 7 cu drumul spre Sântoma, iar de aici bate la picior încă șapte kilometri de drum până ajunge acasă. „În schimb, de la mine de acasă și până la gară este doar un kilometru", explică navetistul.

Caută soluții

Omul este conștient de ilegalitatea pe care a comis-o, dar spune că, din punctul lui de vedere, a fost amendat pe nedrept. „Știu că nu am avut autorizație de protest, știu că am blocat trenul, dar mi se pare aberant ceea ce se întâmplă. Am fost lăsați de izbeliște, am fost izolați în Sântoma", ne-a declarat Ciuban. Acesta spune că are un credit de la o bancă și că, dacă rămâne fără loc de muncă, nu va avea cum să îl plătească. „Acuma am de plătit și această amendă. Probabil că o să o plătesc, dar numai în rate, cumva. Pentru că altfel nu îmi permit", și-a încheiat povestea Florin Ciuban.

ALIN GHERASIM
alin.gherasim@russmedia.ro

Soluție la Bocsig

Ca o contramăsură vine situația din satul Răpsig, acolo unde Consiliul Județean Arad a rezolvat deja problema transportului în comun după ce Regiotrans a suspendat cursele de tren. „Luni am contactat Consiliul Județean și le-am spus că elevii din satul Răpsig nu au cum să ajungă la școală la Sebiș, iar miercuri vor fi introduse deja curse ale Companiei de Transport Public Arad care să îi transporte pe cei aproximativ 50 de copii", ne-a spus Florin Ioan Ciul, primarul comunei Bocsig, de care aparține satul Răpsig.

„Bătălia" cu incendiile de vegetaţie uscată

ARAD. A început „bătălia" pompierilor cu incendiile de vegetație uscată. Spunem asta pentru că, nu mai departe de luni, o astfel de „curățare" - prin incendiere - a avut loc pe un teren din localitatea Toc. Incendiul a scăpat de sub control și s-a extins pe nu mai puțin de 50 de hectare de miriște. Opt ore au acționat pompierii de la Garda de Intervenție Birchiș pentru a lichida focarele, pentru a le împiedica să ajungă în zona caselor de locuit. Intervenția a fost mult îngreunată de vântul puternic. În același timp un alt incendiu a izbucnit la Valea Mare, localitate aflată tot în subordinea pompierilor de la Birchiș. Așa că, pentru a face față celor două incendii, au fost chemați pompierii care se aflau în turele libere. Incendiul de pe Valea Mare a fost stins în aproximativ 3 ore (și) cu ajutorul pompierilor voluntari.

Un al treilea incendiu a izbucnit pe un teren în apropiere de satul Mădrigești. Aici a intervenit Garda nr. 2 Gurahonț. Pentru că nu au putut pătrunde pe terenul care ardea cu autospeciala, pompierii au pus mâna pe lopată și pe mătură. Au stins incendiul, care s-a întins pe o suprafață de 5 hectare, în aproximativ 5 ore. **JA-I.C.**

Au luptat cu orele ca să lichideze focarele FOTO: I.C.

A ars de vie după ce fiica a pus combustibil în sobă!

ARAD. Fiica femeii care a murit în incendiul de luni seara de la Șofronea ar fi aruncat lichid inflamabil în sobă pentru a aprinde focul. De aici, totul a escaladat. Fiica femeii a suferit arsuri la nivelul mâinilor, pe față și pe piept, și a fost transportată la Spitalul Județean Arad. Potrivit reprezentanților Spitalului Județean Arad, pacienta a suferit arsuri de gradul 2 pe 10-15 la sută din suprafața corpului (membre superioare, față și torace) și a rămas internată în unitatea spitalicească.

Din informațiile pe care le deținem, fiica (cunoscută cu probleme psihice) ar fi încercat să-și scoată mama afară din casă când a văzut că focul se extinde cu repeziciune, însă s-a intoxicat cu fum și a ieșit din casă. Se pare că femeia care a murit carbonizată era imobilizată la pat. Casa în care locuiau cele două a ars în mare parte: 90 la sută din acoperiș, precum și toate bunurile din cele trei încăperi ale casei. Pompierii au reușit să lichideze focul în aproximativ trei ore. **JA-I.C.**

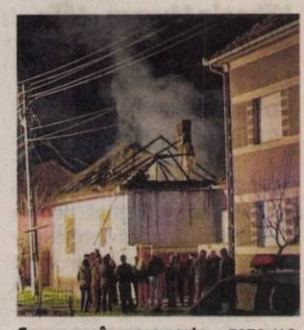

Casa a ars în mare parte FOTO: V.O.

Ţigări de 3.000 de euro, confiscate la frontieră

Marlboro, Davidoff şi ţigări de foi Cohiba, în valoare de 3.000 de euro, confiscate la Nădlac.

NĂDLAC. Polițiștii de frontieră din cadrul Punctului de Trecere a Frontierei Nădlac au confiscat peste 1.600 de pachete de țigări (mărcile Marlboro, L.D., Davidoff, L.M.) și aproximativ 150 de țigări de foi (Cohiba și Hoyo de Monterrey) pe care doi români încercau să le introducă în țară fără documente legale. Țigările se aflau în portbagajul unui autoturism Opel Vectra condus de un tânăr în vârstă de 28 de ani, din județul Constanța. Alături de șofer, în mașină se afla și un bărbat de 33 de ani, din județul Iași. Țigările au fost descoperite în urma controlului de frontieră. „La controlul specific, polițiștii de frontieră au descoperit în portbagaj, dar și în interiorul mașinii, mai multe sacoșe din rafie și genți de voiaj, pline cu pachete de țigări și țigări de foi, pentru care persoanele în cauză nu au putut prezenta documente de proveniență", au declarat reprezentanții Serviciului Teritorial al Poliției de Frontieră Arad. Cei doi bărbați s-au justificat în fața autorităților de frontieră spunând că nu știau că este interzis să transporte o asemenea cantitate fără a deține documente legale.

Potrivit polițiștilor de frontieră, cei doi bărbați au cumpărat țigările din Cehia cu 3.000 de euro. Potrivit reprezentanților Serviciului Teritorial al Poliției de Frontieră Arad, persoanelor în cauză le-au fost întocmite actele de cercetare penală pentru săvârșirea infracțiunii de deținere în afara antrepozitului fiscal sau comercializarea pe teritoriul României a produselor accizabile supuse marcării, fără marcaje sau marcate necorespunzător. **JA-I.C.**

Moţiunea de cenzură, la Paştele cailor

ARAD. Președintele PC Arad, Mircea Purcaru, spune că „noul PDL, pitit sub titulatura de PNL" este tot mai resemnat la ideea că șansele lor de a accede la guvernare înainte de alegerile din 2016 se apropie tot mai mult de zero și, ca atare, dacă ar depune moțiune de cenzură ar suferi un eșec usturător.

„Imediat după victoria în alegeri a lui Klaus Iohannis, pe care s-au grăbit să și-o asume, pedeliștii vopsiți au anunțat că, până la sfârșitul lui martie 2015, ei vor fi la guvernare, puși cu sila de către președintele nou ales. A trecut și ianuarie 2015, iar pe la jumătatea lui februarie și-au schimbat orizontul de așteptare, până de Sfintele Paști. A început martie, iar ei au început să fie tot mai descurajați, mai ales că președintele Iohannis nu dădea semne că ar dori să-i aducă la guvernare pe clienții DNA, apărați zece ani de către Traian Băsescu. Au acceptat inclusiv să îi coopteze pe Geoană și Vanghelie, care i-au „aburit" că le vor aduce o sută de parlamentari de la PSD. Au constatat, cu regret, că nici această variantă nu merge. Au lansat, prin postacii lor, certitudinea «trădării» UNPR, iar ieri Gabriel Oprea le-a trântit, public, ușa în nas. Au alimentat ipoteza ruperii Partidului Conservator, speculând dezbaterile interne pe marginea strategiei partidului privind participarea la alegeri. În scurt timp, certitudinea fuziunii PC-PLR, în cadrul unui partid puternic de centru-dreapta, le va aduce o dezamăgire în plus. Așa că, în ciuda faptului că Alina Ghorghiu face în continuu vocalize, ca să arate că Guvernul Ponta nu este bun de nimic și că populația nu îl mai vrea, au înțeles și ei că următorul termen limită pe care și-l pot fixa pentru a accede la guvernare este Paștele Cailor", a declarat Mircea Purcaru. **JA-S.T.**

Aveţi probleme de auz?
Programaţi-vă azi
pentru o testare gratuită a auzului!

(896320) Compania Romsound, specializată in protezare auditivă, vă oferă următoarele SERVICII GRATUITE la cabinetul din Arad, Str Constantin Brâncuşi nr 42 A (în incinta Policlinicii Vlaicu):

- TESTARI AUDIOLOGICE
- PROBE CU CELE MAI NOI PROTEZE AUDITIVE
- CONSILIERE PENTRU PROBLEME DE AUZ

Pentru programări vă rugăm să sunaţi la
☎ 0755-016-640
0257-212-772

Sport

„Le vom acorda celor din Sebiș bilete egale cu 5% din capacitatea stadionului
Codruț Grădinariu, team-manager UTA

26

de echipe s-au înscris pentru faza județeană a Cupei „Coca Cola" la fotbal, rezervată liceenilor, ajunsă la ediția a IV-a. Printre ele și trei formații feminine, reprezentând Liceul Tehnologic Sântana, Liceul „Sava Brancovici" Ineu și Liceul Penticostal Arad. Finala acestei competiții este programată între 22-24 mai, la București.

Sonia Ichim, clasare onorabilă în Franța

CALAIS. Sportiva arădeană Sonia Ichim (13 ani) a impresionat la puternicul concurs de gimnastică ritmică de la Calais (Franța), unde, în ciuda companiei selecte, a reușit să se claseze pe locul 7 la individual compus (54.150 puncte), fiind întrecută de sportive cu doi ani mai în vârstă. Din păcate, datorită unei accidentări, reprezentanta CSM Arad nu a mai putut concura în cele două finale unde era calificată, la minge și măciuci. **JA-D.L.**

Leo Pinţa FOTO: FAN

Doar juniorii lui Leo Pinţa

ORADEA. O singură izbândă din patru jocuri pentru echipele arădene în etapa 16 a CN de fotbal al juniorilor republicani. Juniorii B de la Șoimii Pâncota, antrenați de Leo Pinţa, au câștigat, scor 3-1 (goluri: Nibu-2 și Viderok), pe terenul lui FC Bihor și au urcat pe locul 4. Juniorii A au cedat, 0-5 și ocupă locul 11.

Dublă înfrângere pentru UTA (0-1, respectiv, 0-2) în deplasarea de la LPS Bihor, astfel că prezența în faza următoare a fost compromisă total.

În intermediara de astăzi: UTA - LPS Banatul Timișoara și Șoimii Pâncota - Metalul Reșița. **JA-D.S.**

UTA are bonus pentru victorie

FC Ceala suplimentează cu 1.000 de euro prima pentru elevii lui Roland Nagy în caz de izbândă cu Naţional Sebiş.

ARAD. Cei de la UTA au primit o veste bună chiar la începutul săptămânii. Reprezentanți ai echipei de amatori FC Ceala (Liviu Vilagoș, Gabriel Opitz și Raoul Burtea) au fost la vestiarul UTA-ei și au anunțat că suplimentează bonusul ce-l vor încasa utiștii dacă bat Naţional Sebiș, cu 1000 de euro. E de urmărit dacă și alții vor prelua acest model și vor oferi astfel de bonusuri pentru echipa Aradului.

Circ pe bilete

Este clar, un puhoi de lume se va abate spre arena „Motorul". Aproape sigur, sebișenii vor cere ceea ce li se cuvine, bilete în limita a 5% din capacitatea arenei. Cel mai probabil, prețul unui bilet va fi de 10 lei, însă e posibil ca cei de la Național să solicite ca UTA să răspundă cu aceeași monedă care a existat în tur: fani în tribune, dar fără bani. De menționat e faptul că suporterii alb-roșii au intrat pe stadionul din Sebiș fără bilet. Suntem curioși cum se va rezolva, până la urmă, această problemă.

În meciul tur, suporterii UTA-ei au făcut legea la meciul de la Sebiş FOTO: FAN

Silaghi, absent

Deși mai mulți jucători erau în pericol să rateze meciul cu Naţional Sebiș, doar Dan Silaghi a devenit suspendat din cauza cumulului de cartonașe galbene. Dacă nu se va întâmpla nimic până la ora jocului, UTA ar putea trimite în teren tot ce are mai bun la ora actuală.

La echipă e liniște

Team-managerul UTA-ei, Codruț Grădinariu, ne-a declarat că echipa are toate condițiile pentru a câștiga meciul. „Este o săptămână normală, în care trebuie să fim concentrați la maximum, iar în teren băieții să dea totul pentru cele trei puncte. Știm totul despre adversari, staff-ul tehnic s-a ocupat de analiza lor, așa că nu putem avea surprize. Suntem cu toții conștienți de importanța meciului, dar nu trebuie să punem o presiune suplimentară".

LEO SFÂRA
leo.sfara@russmedia.ro

Bilet pentru finală

Echipa de baschet feminin a Colegiului Naţional „Preparandia - D. Țichindeal" (Pedagogic) a obținut, recent, calificarea la turneul final al Olimpiadei Naţionale a Sportului Școlar, ciclul gimnazial (Târgoviște, 21-24 mai). În ultimul act al fazei zonale, elevele prof. Adrian Mazilu au depășit pe LPS Alba Iulia, scor 52-45.

FOTO: JA

Elevii se întâlnesc pe pistă

ARAD. Stadionul „Gloria" va fi joi, 2 aprilie, cu începere de la ora 12, gazda etapei județene a tetratlonului atletic școlar la nivel gimnazial. Se va concura în 4 probe: 60 metri plat, săritura în lungime, aruncarea mingii de oină și 800 metri. A doua zi, în aceeași locație, va avea loc și pentatlonul atletic, întrecere destinată elevilor de liceu, pe lângă probele de la gimnaziu, liceenii concurând și la aruncarea greutății. Ambele întreceri sunt coordonate de o comisie condusă de prof. Mihaela Socaci și prof. Paul Barta (inspector școlar al ISJ Arad).

Etapele de zonă vor avea loc în perioada 24-26 aprilie, la Timișoara. **JA-D.L.**

Marius Copil a coborât în ierarhia mondială

ARAD. Perioada de pauză competițională luată de tenismenul arădean Marius Copil, după meciul din Cupa Davis cu Israel, se „vede" în ierarhia ATP, acesta ajungând pe locul 172, conform clasamentului dat publicității, la începutul acestei săptămâni, de către forul internațional. Reprezentantul CS Municipal Arad a coborât cu 4 locuri față de topul precedent, cu un total de 295 de puncte fiind a treia „rachetă" a țării, după Victor Hănescu și Adrian Ungur.

Tenismenul pregătit de un arădean stabilit la Cluj-Napoca, Adrian Szabo, își continuă în această săptămână pregătirile la București, primul turneu cu Copil la start fiind programat în perioada 30 martie-5 aprilie, la Raanana (Israel; premii de 125.000 dolari). **JA-D.L.**

Marius Copil FOTO: FAN

Şi-a făcut tatăl fericit

MEDIAŞ. Campionatul Național de karate WKC pentru copii până în 12 ani a adunat la start 538 sportivi de la 47 cluburi. Printre ei și trei karateka de la Dragonul UVVG Arad, pregătiți de sensei Marius Gyenge. În ciuda concurenței numeroase, Sergiu Gyenge - nu degeaba se spune că așchia nu sare departe de trunchi - a obținut medalia de bronz în proba de kihon. Și ceilalți doi sportivi au fost aproape de podium: Cîrdei Alex, locul V, la kihon și Vidican Darius, loc V, la kumite. **JA-D.S.**

Marius şi Sergiu Gyenge FOTO: FAN

JURNAL ARĂDEAN

Yoann Gourcuff FOTO: EPA

Yoann Gourcuff lipseşte o lună

FOTBAL. Mijlocaşul echipei Olympique Lyon, Yoann Gourcuff, s-a accidentat în partida de campionat cu OGC Nice, scor 1-2, şi va lipsi o lună de pe teren, a anunţat, marţi, L'Equipe. Gourcuff a suferit o ruptură la coapsa dreaptă şi a fost schimbat în minutul 47 al meciului de sâmbătă cu Nice.

Yoann Gourcuff, în vârstă de 28 de ani, va rata partidele de campionat cu Guingamp, SC Bastia şi AS Saint-Etienne.

SURSA: MEDIAFAX

Roberto Mancini FOTO: FAN

Nu vrea jucători naturalizaţi

FOTBAL. Antrenorul Roberto Mancini consideră că la reprezentativa Italiei nu ar mai trebui convocaţi jucători naturalizaţi. „Echipa Italiei ar trebui să fie formată din jucători italieni. Un fotbalist italian merită să joace pentru naţională, în timp ce unul care nu s-a născut în Italia, chiar dacă are rude, nu cred că merită", a declarat Mancini. Reacţia lui Mancini este urmare a faptului că selecţionerul Conte i-a convocat la naţionala Italiei pe atacantul Sampdoriei, Eder, născut în Brazilia, şi pe mijlocaşul Franco Vazquez, de la Palermo, născut în Argentina. **SURSA: MEDIAFAX**

Vicecampioana nu mai are bani

RUGBY. RCJ Farul Constanţa a anunţat că se retrage din actualul sezon al Superligii Naţionale de rugby ce va începe la 28 martie, din cauza problemelor financiare. Vicecampioană anul trecut, RCJ Farul Constanţa depindea de sprijinul financiar al Consiliului Judeţean Constanţa, însă în şedinţa CJC de luni au fost retrase toate proiectele de hotărâre ce priveau finanţarea sporturilor de performanţă, unde era inclusă şi echipa de rugby. Motivul invocat este inexistenţa normelor metodologice de aplicare a Ordonanţei de Urgenţă nr.2 din 2015. RCJ Farul este de şase ori campioană a României, ultimul fiind câştigat în 1997.

SURSA: MEDIAFAX

„Este un vis împlinit"

Andone nu se aştepta să aibă un sezon atât de bun la Cordoba.

FOTBAL. Atacantul Florin Andone, chemat în premieră la echipa naţională pentru meciul cu Insulele Feroe, abia a aşteaptat să înceapă antrenamentele alături de prima reprezentativă pentru a se trezi din acest vis al convocării.

„M-a sunat domnul antrenor Daniel Isăilă şi am fost foarte fericit, deoarece pentru mine era un vis să vin la echipa naţională. Am venit cu inima deschisă şi cu foarte mult chef de a merge totul foarte bine. Niciodată nu mi-am imaginat că o să fiu antrenat de Anghel Iordănescu. Sunt foarte fericit. E o experienţă nouă, e prima dată când vin la echipa mare, sper să meargă totul ok şi abia aştept să încep antrenamentele pentru că totul e un vis pentru mine şi vreau să revin la realitate", a spus Andone, la venirea în ţară. Florin Andone a afirmat că speră să aibă ocazia şi să debuteze la prima reprezentativă în meciul cu Insulele Feroe. „Ar fi un vis pentru mine să debutez, dar nu depinde de mine, ci de antrenor. Eu am venit să încerc să îmi fac treaba cât mai bine, iar dacă am ocazia să-mi câştig dreptul de a juca, e binevenit. Pentru un jucător de fotbal e totul să joace pentru ţara sa, să reprezinte tricoul naţionalei. Eu mă simţeam foarte bine când veneam la loturile de tineret. Acum nu îmi imaginez decât când o să încep antrenamentele cu echipa mare. E un vis împlinit", a completat Andone.

Florin Andone are patru goluri în La Liga FOTO: EPA

Atacantul român în vârstă de 21 de ani a precizat că nu se aştepta să aibă un sezon atât de bun la Cordoba. „Nu mă aşteptam să am un sezon atât de bun, dar prin multă muncă, am jucat bine şi sper să continui tot aşa. Dacă aş debuta la echipa naţională şi aş da şi gol, ar fi perfect", a subliniat Andone.

Nu vrea în Liga 1

El a menţionat că nu este interesat de un contract în Romnânia, deoarece mai are doi ani de contract cu Cordoba, iar din vară va vedea unde va evolua dacă formaţia sa va retrogranda din Primera Division. Florin Andone speră ca mijlocaşul defensiv al echipei Rapid, Lopez Garay, să vină să-l vadă în meciul de la Ploieşti, după ce l-a ajutat să semneze cu gruparea bucureşteană. „Lopez Garay e un jucător foarte bun. A venit la Rapid, eu sunt rapidist şi adevărul e că mă bucur foarte mult pentru el, are minute jucate, echipa merge bine, a început să câştige şi sper să vină să mă vadă la meci. Ajut Rapidul prin vorbe bune", a conchis Andone.

Echipa naţională a României întâlneşte, duminică, de la ora 19.00, pe Stadionul Ilie Oană din Ploieşti, selecţionata Insulelor Feroe, într-o partidă contând pentru Grupa F a preliminariilor Euro-2016.

SURSA: MEDIAFAX

Cu Simeone până în 2020

FOTBAL. Tehnicianul argentinian Diego Simeone şi-a prelungit contractul cu echipa Atletico Madrid până în vara anului 2020.

Simeone, în vârstă de 44 de ani, a venit la Atletico Madrid decembrie 2011 şi a câştigat titlul (2013-2014), Cupa Spaniei (2012-2013), Supercupa Spaniei (2014), Liga Europa (2011-2012) şi Supercupa Europei (2012). Ca fotbalist, fostul internaţionalul argentinian a evoluat în două rânduri la Atletico Madrid, între 1994 şi 1997 şi între 2003 şi 2005.

Echipa spaniolă Atletico Madrid s-a calificat în sferturile de finală ale Ligii Campionilor, după ce a eliminat formaţia germană Bayer Leverkusen. În această fază a competiţiei, Atletico Madrid va întâlni formaţia Real Madrid, o reeditare a finalei de anul trecut, câştigată de echipa antrenată de Carlo Ancelotti, cu scorul de 4-1, după prelungiri. **SURSA: MEDIAFAX**

Diego Simeone FOTO: EPA

Gianni Infantino FOTO: EPA

Miliarde de euro de la UEFA

FOTBAL. Cluburile participante la următoarele trei ediţii ale Ligii Campionilor vor primi în total pentru fiecare sezon 1,25 miliarde de euro, iar grupările din Liga Europa 380 de milioane de euro pentru fiecare din sezoanele 2015/2016, 2016/2017 şi 2017/2018, informează uefa.com. Secretarul general al forului, Gianni Infantino, a prezentat luni detaliile sistemului de distribuire a banilor către cluburile participante în Liga Campionilor şi în Liga Europa, aprobat de Comitetul Executiv al UEFA, duminică, la Viena. „2,24 miliarde de euro sunt disponibile pentru fiecare din următoarele trei sezoane. Din această sumă, 1,25 milioane de euro vor reveni echipelor participante în Liga Campionilor, iar 380 de milioane de euro vor ajunge la formaţiile participante în Liga Europa. Restul este rezervat unui plan de solidaritate mai bun pentru fotbalul european şi pentru cheltuielile de desfăşurare a tuturor competiţiilor la nivel de club ale UEFA", a declarat Infantino. Grupările vor afla mai multe detalii cu privire la sistemul de distribuire a banilor la adunarea generală a Asociaţiei Cluburilor Europene (ECA), la 31 martie.

SURSA: MEDIAFAX

Al treilea mandat pentru Michel Platini

FOTBAL. Fostul internaţional francez Michel Platini a fost reales, marţi, la Viena, în funcţia de preşedinte al UEFA, în cadrul celui de-al 39-lea Congres al forului.

Platini, care a fost unicul candidat, se află la al treilea mandat în fruntea UEFA, el fiind ales prima dată în funcţie în ianuarie 2007.

„Vă mulţumesc mult pentru încrederea acordată şi pentru susţinere. Pentru mine acest lucru înseamnă mai mult decât mi-am putut imagina. Sunt mândru să pot fi căpitanul vostru, să fiu coleg cu voi în această minunată echipă. Dacă eu am putut conta pe voi şi voi puteţi conta pe mine", a declarat Platini, în aplauzele reprezentanţilor celor 54 de federaţii afiliate la UEFA. Michel Platini s-a născut la 21 iunie 1955, la Joeuf (Meurthe-et-Moselle). De-a lungul carierei fotbalistice, el a jucat la AS Joeuf (1966-72), Nancy (1972-79), Saint-Etienne (1979-82), Juventus Torino (1982-87). În naţionala Franţei a fost selecţionat de 72 de ori, fiind de 50 de ori căpitan. A marcat 41 de goluri. Ca jucător a câştigat Cupa Franţei (1978), campionatul Franţei (1981), Cupa Italiei (1983), Cupa Cupelor (1984), Supercupa Europei (1984), Campionatul Italiei (1984, 1986), Cupa Campionilor Europeni (1985), Cupa Intercontinentală (1985) şi a fost de trei ori golgheterul Italiei. A câştigat Campionatul European în 1984 şi a fost cel mai bun marcator la Euro-1984 (9 goluri). A participat de trei ori la Cupa Mondială (1978, 1982, 1986), în 1986 clasându-se cu naţionala Franţei pe locul trei.

Michel Platini FOTO: EPA

A câştigat de trei ori Balonul de Aur (1983, 1984, 1985) şi a marcat 353 de goluri de-a lungul carierei. A fost selecţionerul Franţei în perioada 1988-1992.

Platini a fost copreşedinte al Comitetului francez de organizare a Cupei Mondiale din 1998 şi în acelaşi an a fost consilier special al preşedintelui FIFA, Joseph Blatter. El a mai fost vicepreşedinte al Federaţiei Franceze de Fotbal (FFF). Platini a devenit membru al Comitetului Executiv al UEFA şi membru al Comitetului Executiv al FIFA în aprilie 2002. **SURSA: MEDIAFAX**

Ponor a reînceput antrenamentele

GIMNASTICĂ. Cătălina Ponor a revenit la antrenamente la baza de la Izvorani, după o perioadă îndelungată. „Am venit acasă, am venit la a doua familie a mea. Sunt fericită, sunt bucuroasă. Am început (pregătirea), dar până să încep cum trebuie mai e. Întotdeauna sunt motivată. Trebuie să fiu şi un exemplu şi asta o să şi fiu. Pentru mine să reprezint România la cele mai importante concursuri este un lucru care în mare parte mă motivează. Să reprezinţi ţara ta este cel mai minunat lucru", a afirmat Ponor, triplă campioană olimpică în 2004 şi dublă medaliată la JO din 2012. **SURSA: MEDIAFAX**

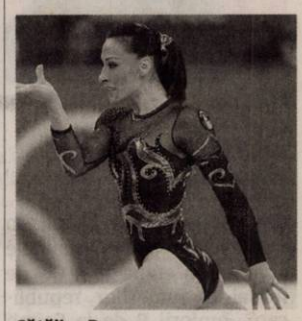

Cătălina Ponor FOTO: FAN

Va fi antrenor la Feyenoord

FOTBAL. Giovanni van Bronckhorst va prelua în vară funcţia de antrenor principal al echipei Feyenoord Rotterdam. „Este o mare onoare să pot să antrenez Feyenoord. Este o mare provocare pentru mine. Sunt recunoscător conducătorilor clubului pentru încrederea acordată", a declarat Van Bronckhorst. Fostul internaţional olandez îl va înlocui pe Fred Rutten, care a anunţat că va pleca la finalul sezonului. Van Bronckhorst (40 de ani) a început şi şi-a încheiat cariera de fotbalist la Feyenoord. A fost antrenor secund la naţionala de tineret a Olandei în 2010-2011, iar de atunci a ocupat funcţia de secund la Feyenoord.

SURSA: MEDIAFAX

Van Bronckhorst FOTO: EPA

Prunea: „Îl gonim pe Golubovici?"

FOTBAL. Preşedintele executiv al CSMS Iaşi, Florin Prunea, a declarat că nu înţelege decizia Comitetului Executiv al FRF de a limita numărul de extracomunitari din loturile grupărilor din Liga I, din sezonul următor, şi introducerea obligativităţii ca aceştia să aibă minim 3 selecţii la naţionale. „E o prostie să-l pierdem pe Golubovici pentru că nu joacă la echipa naţională! Noi avem contract cu Golubovici până în vară şi nu mai putem prelungi înţelegerea din cauza acestei decizii. E normal să pierdem un asemenea jucător?! Eu am susţinut tot timpul că avem nevoie ca fotbaliştii români să joace cât mai mulţi, dar când ai jucători străini, precum Golubovici, de calitate, ce facem cu ei, îi gonim?", a spus Florin Prunea. **SURSA: MEDIAFAX**

Timpul zboară.
Fii cu un pas înaintea lui!

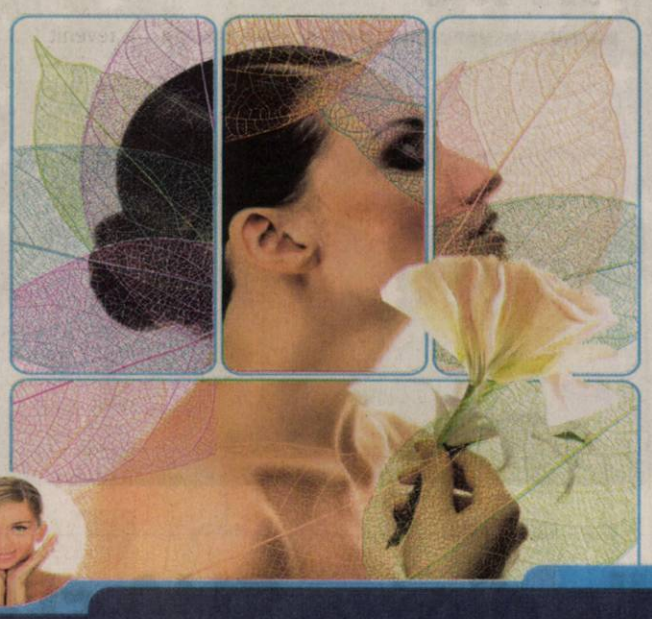

Păstrează-ți sănătatea și frumusețea pielii cu cele mai inovatoare proceduri laser. Cea mai modernă tehnologie laser, DEKA Synchro FT, cele mai noi metode de tratament, cei mai buni specialiști dermatologi sunt acum la dispoziția ta în cadrul noului Centru de Dermatologie MedLife Arad.Totul pentru frumusețea ta!

Call center: 0257 960
www.medlife.ro
(H-750221)

SISTEMUL MEDICAL MedLife

colorplus

LICHIDARE DE STOC

LA TOATĂ GAMA DE GRESIE ŞI FAIANŢĂ

DISCOUNTURI 30-70%

Arad, str. Liviu Rebreanu nr.68
tel./fax 0257 252 710, mobil 0740 187 100
(750267)

DENinstal instalații termice și sanitare

ARAD, STR. PETRU RARES, NR. 73 / +40 728.111.102
ARAD, CALEA TIMIŞOAREI, NR. 50A / +40 759.012.656
WWW.DENINSTAL.RO

OFERTĂ DE SEZON!

CAZAN COMBUSTIBIL SOLID 25 KW
2590,00 LEI

SURSA NEINTRERUPTIBILA
DE LA 399,00 LEI

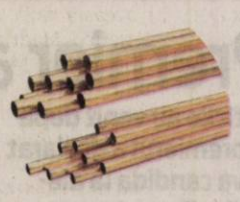

TEAVA DIN CUPRU
DE LA 9.40 LEI / ML

POMPA DE RECIRCULARE
DE LA 166,50 LEI

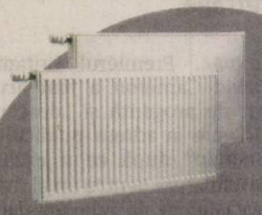

RADIATOARE DIN OTEL D-EG
DUNAFERR (UNGARIA,
GARANTIE 10 ANI)
DE LA 107,00 LEI

*PREȚURILE SUNT CU TVA INCLUS

(H-750257)

NON-STOP MEDICA
ingrijiri medicale la domiciliu

0752 976 441 0727 637 439

Îngrijiri medicale la domiciliu

clisme, sonde urinare, puncții, măsurare tensiune, glicemie, kinetoterapie și alte servicii și proceduri la domiciliu.

www.nonstopmedica.ro office@nonstopmedica.ro (H-750275)

UNIUNEA EUROPEANĂ GUVERNUL ROMÂNIEI Fondul Social European POSDRU 2007-2013 Instrumente Structurale 2007-2013 GUVERNUL ROMÂNIEI MINISTERUL MUNCII, FAMILIEI PROTECȚIEI SOCIALE ȘI PERSOANELOR VÂRSTNICE FUNDAȚIA ROMÂNO - GERMANĂ VLADIMIRESCU

Investește în oameni!

FUNDAȚIA ROMÂNO – GERMANĂ Vladimirescu
în parteneriat cu: ASOCIAȚIA ALDMARIDIM, PRIMĂRIA COMUNEI BÂRSA, PRIMĂRIA COMUNEI GURAHONȚ ȘI PRIMĂRIA COMUNEI SĂVÂRȘIN

ORGANIZEAZĂ GRATUIT PENTRU PERSOANELE INACTIVE ȘI ȘOMERII DIN MEDIUL RURAL

curs de inițiere:
CONTABILITATE

Informații și înscrieri:
➢ Vladimirescu, str. Gării, nr. 59, telefon: 0751–119347 – Nemczov Monica

proiect: ***„OCUPPAT – Organizarea de Cursuri de Pregătire Profesională și Antreprenoriat la Țară" - ID 128576***
cofinantat din Fondul Social European prin Programul Operational Sectorial Dezvoltarea Resurselor Umane 2007-2013
(918874)

HIDRAULICA ARAD MEMBER OF D/D

- PRELUCREAZA ORICE TIP DE GARNITURI DE ETANSARE
  - CILINDRII HIDRAULICI
  - CILINDRII PNEUMATICI
  - ALTE APLICATII DIVERSE
- SERTIZARI FURTUNURI HIDRAULICE
- ATELIER REPARATII MECANICE SI HIDRAULICE

AUTORIZAT ISCIR SI RAR

(H-750259)

e-Mail: hidraulica.arad@d-d.ro , Telefon: 0728-325613, DN7, km 538, Vladimirescu

www.aradon.ro

Publicitate mică 0257-210.775;
mare 0257-280.904

JURNAL ARĂDEAN

Întâlnire privată la Casa Albă

WASHINGTON. Președintele american, Barack Obama, și fostul său secretar de Stat Hillary Clinton au avut o întâlnire privată la Casa Albă, luni după-amiază, relatează Associated Press.

Casa Albă a precizat că foștii rivali deveniți colegi au discutat mai multe subiecte, timp de aproximativ o oră.

Obama și Clinton s-au întâlnit de mai multe ori de când fostul secretar de Stat a părăsit administrația în 2013. Însă întâlnirea de luni a avut loc în contextul în care Clinton se pregătește să lanseze o nouă campanie prezidențială.

La scurt timp după ce Casa Albă a confirmat întrevederea, Clinton a postat un mesaj pe Twitter lăudând legislația în domeniul sănătății promovată de Obama și prevederile sale care îi vizează pe tineri și pe cei care deja au probleme de sănătate. Într-o referire ironică la republicanii care nu sunt de acord cu legea, ea a scris: „Respingeți aceste lucruri? Îmbrățișați-i!".

Pentru a-și sublinia punctul de vedere, Clinton a postat o fotografie mai veche cu ea și Obama în timp ce se îmbrățișau.

SURSA: MEDIAFAX

Hillary Clinton și Barack Obama FOTO: EPA

Atac taliban pe autostradă

KABUL. Militanți talibani au deschis focul, marți, asupra unor muncitori, pe o autostradă din provincia afgană Wardak, omorând cel puțin 13 persoane, informează Associated Press.

Atacul a avut loc în timp ce președintele Afganistanului, Ashraf Ghani, efectuează o vizită oficială în Statele Unite, unde va aborda problema securității țării sale. Teroriștii au deschis focul spre trei vehicule de pe autostradă, inclusiv spre un autobuz care transporta muncitori, a declarat Attahullah Khogyani, purtătorul de cuvânt al Guvernoratului provinciei Wardak, situată la sud-vest de Kabul. Cele 13 persoane ucise sunt pasageri ai autobuzului.

SURSA: MEDIAFAX

A spionat negocierile dintre SUA şi Iran

Netanyahu a criticat interesul administrației Obama față de discuțiile cu Iranul pe tema programului său nuclear.

WASHINGTON. Israelul a spionat negocierile dintre administrația Barack Obama și Iran pe tema programului nuclear iranian, apoi le-a oferit detaliile congresmenilor americani, relatează agenția UPI în pagina electronică.

Publicația The Wall Street Journal a relatat luni că premierul israelian Benjamin Netanyahu voia să folosească informațiile obținute pentru a-i convinge pe membrii Congresului american să respingă un eventual acord privind armamentul nuclear.

Resping afirmaţiile

„Una este ca Statele Unite și Israelul să se spioneze reciproc (...). Dar alta este ca Israelul să fure secrete ale SUA și să le dea congresmenilor americani pentru a submina diplomația SUA", a declarat pentru WSJ un oficial de rang înalt de la Casa Albă.

Un oficial din cadrul biroului premierului israelian a dezmințit informațiile, apreciind că sunt „complet false". „Statul Israel nu efectuează operațiuni de spionaj împotriva Statelor Unite sau a altor aliați ai Israelului", a declarat oficialul. „Acuzațiile false sunt menite clar să submineze legăturile strânse dintre Statele Unite și Israel și relația de securitate și informații pe care o avem", a adăugat el.

Aceste informații au apărut într-un moment de tensiuni sporite între președintele american Barack Obama și premierul israelian Benjamin Netanyahu, care a susținut un discurs în fața Congresului reunit, fără o invitație formală din partea Casei Albe.

„Ni s-a spus că un acord prost este mai bun decât niciun acord. Ei bine, acesta este un acord prost.

Este un acord foarte prost. Ne este mai bine fără el", a afirmat premierul israelian, Benjamin Netanyahu.

SURSA: MEDIAFAX

Benjamin Netanyahu FOTO: EPA

SUA trimit arme Kievului

WASHINGTON. Camera Reprezentanților a aprobat, luni, cu o majoritate covârșitoare o rezoluție care îi cere președintelui Barack Obama să trimită arme Ucrainei, pentru a sprijini lupta Kievului împotriva rebelilor separatiști din estul țării, relatează Euronews, în pagina electronică.

Rezoluția a fost aprobată cu 348 de voturi pentru și 48 împotrivă. Votul crește presiunea asupra lui Obama, criticat deja pentru lentoarea cu care a acționat în această criză.

„Din nefericire pentru ucraineni și pentru securitatea internațională, președintele Obama a ales lipsa de acțiune în numele deliberării nesfârșite", a declarat Ileana Ros-Lehtinen, congresmen republican de Florida, adresându-se Camerei Reprezentanților.

Ileana Ros-Lehtinen FOTO: FAN

Președintele ucrainean Petro Poroșenko a cerut arme și tehnologie de la Statele Unite.

Administrația Obama a declarat că președintele încă analizează această cerere, așteptând să vadă dacă acordurile internaționale care au condus la armistițiul din februarie sunt implementate.

SURSA: MEDIAFAX

Premier acuzat de aroganţă

Criticile au venit după ce premierul a declarat că va candida la alegerile din mai pentru un al doilea mandat, dar după aceea se va retrage.

LONDRA. Premierul britanic David Cameron a fost acuzat de aroganță și „desconsiderare la adresa publicului britanic" după ce a exclus candidatura pentru un al treilea mandat de premier dacă partidul său se va menține la putere după alegerile din mai.

El a numit și trei dintre colegii săi - ministrul de Interne Theresa May, ministrul de Finanțe George Osborne și primarul Londrei Boris Johnson - ca posibili succesori la conducerea Partidului Conservator după retragerea lui.

David Cameron FOTO: EPA

După comentariile lui Cameron, Downing Street a insistat că premierul s-a concentrat pe necesitatea câștigării alegerilor din 7 mai.

Cameron a declarat că va candida pentru un al doilea mandat, dar a adăugat: „Mandatele sunt ca cerealele integrale: două sunt minunate, dar trei ar putea fi prea multe".

Întrebat dacă va candida pentru un al treilea mandat dacă va rămâne premier după alegerile din mai, Cameron a declarat că se limitează la două mandate. „Simt că mai am de adus multe acestei funcții, treaba este doar pe jumătate făcută, economia se învârtește în cerc, deficitul este pe jumătate redus, iar eu vreau să îmi termin treaba", a adăugat el.

SURSA: MEDIAFAX

Acuză Ucraina de încălcarea acordului

MOSCOVA. Rusia a acuzat din nou, luni, Administrația prooccidentală de la Kiev de încălcarea armistițiului din estul Ucrainei, îndemnând Germania și Franța să se asigure că acordul va fi respectat, relatează Reuters.

„Țările care sunt garanți ai Acordului de la Minsk - Germania și Franța - trebuie să își asume responsabilitatea privind aplicarea documentului", a declarat Dmitri Peskov, purtătorul de cuvânt al Kremlinului.

Dmitri Peskov FOTO: FAN

„A ignora faptul că una dintre părți nu respectă acordul nu va contribui la normalizarea situației", acuză Moscova.

Ucraina și insurgenții proruși se acuză de încălcarea armistițiului din estul Ucrainei, iar luptele au continuat, în ultimele zile, în zona orașului Mariupol, situat pe litoralul Mării Azov.

SURSA: MEDIAFAX

Tratează egal ţările UE

În prima vizită în Germania efectuată de când a devenit premier în ianuarie, Tsipras a adoptat un ton conciliant, deşi a evitat să promită reforme concrete.

BERLIN. Germania tratează în mod egal toate țările partenere din Uniunea Europeană, i-a transmis cancelarul german, Angela Merkel, premierului grec Alexis Tsipras, în cursul întrevederii de luni, liderul de la Atena calificând discuțiile drept „pozitive" și pledând pentru un nou tip de relație cu Berlinul.

„Deși avem o populație a Germaniei de 80 de milioane de locuitori și suntem cea mai mare economie din Uniunea Europeană, Europa actuală este construită pe principiul că fiecare țară este importantă, indiferent câți cetățeni are", a declarat Angela Merkel după întrevederea pe care a avut-o la Berlin cu Alexis Tsipras, premierul de extremă-stânga al Greciei.

La rândul său, Tsipras a exprimat speranța unui nou început în relația Greciei cu Germania.

Tsipras a pledat pentru depășirea stereotipurilor reciproce precum cele referitoare la „grecii leneși" „victime ale naziștilor germani".

Cei doi lideri au declarat că vor căuta modalități pentru a ajuta Guvernul de la Atena să ajungă la un acord cu creditorii internaționali.

Alexis Tsipras – Angela Merkel FOTO: EPA

„Am venit pentru un schimb de gânduri și păreri, pentru a afla ce avem în comun și care sunt disensiunile. Discuțiile au fost pozitive, doamna Merkel știe să asculte și vrea să fie constructivă în schimburile de păreri", a explicat premierul grec.

Merkel a subliniat că reprezintă doar una dintre țările din zona euro responsabile de hotărârile privind stadiul reformelor din Grecia.

SURSA: MEDIAFAX

DECESE

Cu adâncă durere în suflet anunţăm trecerea în nefiinţă a celui care a fost soţ, tată şi bunic,

BULACU ION

la vârsta de 84 de ani.

Dumnezeu să-l odihnească în pace! Înmormântarea va avea loc joi, 26.03.2015, ora 14.00 de la capela Cimitirului Grădişte.

Familiile Bulacu Elvira şi dr. Micu Adriana

Cu profundă tristeţe în suflet anunţ dispariţia fulgerătoare a celui care a fost

BOTAŞ GAVRILĂ (VILA),

iubitul meu soţ. Înmormântarea va avea loc astăzi, 25 martie 2015, ora 14,00 la Capela Cimitirului Ortodox Aradul Nou.

Soţia Aurica îndoliată

Cu adâncă durere în suflet anunţăm încetarea din viaţă la vârsta de 78 de ani a celui care a fost soţ, tată, bunic, socru,

ing. STANCA IOAN.

Dumnezeu să-l ierte şi să-l odihnească în pace! Înmormântarea va avea loc vineri, 27 martie 2015, ora 13,00 de la Capela Cimitirului Pomenirea.

Soţia Stela cu fiii şi familiile lor

Cu adâncă durere şi tristeţe ne despărţim de cel ce a fost

ing. CIUPULIGĂ IOAN ILIE.

Înmormântarea va avea loc azi, 25 martie 2015, ora 14,00 la Cimitirul din Sebiş.

Soţia şi familia Cârnaţu

Cu adâncă durere în suflet anunţ încetarea din viaţă

la vârsta de 84 ani a celui care a fost dragul meu tată,

TĂTAR AUREL.

Dumnezeu să-l odihnească în pace! Înmormântarea va avea loc astăzi, 25 martie 2015, ora 14:00 la capela Cimitirului Gai.

Fiul Aurel

CONDOLEANŢE

Un gând de alinare învăţătoarei Beatrice Hedeşan pentru pierderea tatălui şi sincere condoleanţe familiei îndurerate, **transmit părinţii şi elevii clasei a IV-a B.** Dumnezeu să-l odihnească în pace!

Un gând de mângâiere şi sincere condoleanţe colegei noastre Beatrice Hedeşan, în momentele grele de despărţire pricinuite de decesul tatălui. Dumnezeu să-l odihnească în pace!

Colectivul Liceului German

Anunţurile de deces se publică GRATUIT!

Direcţia Generală Administrativă a Universităţii de Vest „Vasile Goldiş" Arad transmite sincere condoleanţe familiei colegului nostru Tripa Alexandru în suferinţa produsă de decesul tatălui drag. Să-i fie ţărâna uşoară şi Dumnezeu să-l odihnească în pace!

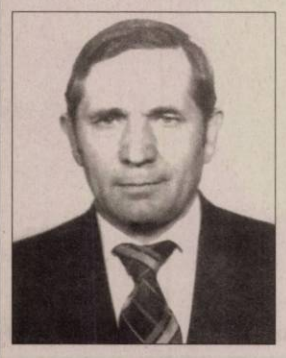

Cu durere în suflet ne despărţim de cel care a fost tată, socru, bunic,

BOTAŞ GAVRILĂ.

Nu te vom uita niciodată!

Fiul Luţă, nora Angi şi nepotul Edy

Cu profundă tristeţe ne luăm rămas bun de la cel care a fost unchiul nostru,

BOTAŞ GAVRILĂ.

Nu te vom uita niciodată!

Nepoata Mariana cu familia

Cu durere în suflet ne despărţim de cel care a fost unchiul nostru,

BOTAŞ GAVRILĂ.

Dumnezeu să-l odihnească în linişte şi pace!

Strănepoţii Emanuel, Manuela, Costel şi Denis

Suntem alături de colega noastră, profesor Diana Ioana Heremciuc în momentele triste ale despărţirii de tatăl său şi transmitem sincere condoleanţe familiei îndoliate.

Colegii de la C.S.E.I. Arad

Suntem alături de familia Ciupuligă în aceste momente grele pricinuite de trecerea în nefiinţă a vecinului nostru,

CIUPULIGĂ IOAN.

Dumnezeu să-l odihnească!

Asociaţia de Proprietari str. Mărţişor nr. 2-4, Bl. Petrol

COMEMORĂRI

În această zi de mare sărbătoare „Buna Vestire" în urmă cu 79 ani s-a născut iubita mea mamă,

TULCAN MARIA.

Astăzi cu sufletul sfâşiat de durere în loc de „La Mulţi Ani" îţi voi aşeza pe mormânt cele mai frumoase flori udate cu multe lacrimi şi mă rog mai mult ca oricând la Bunul Dumnezeu să aibă grijă de sufletul ei bun, să o aşeze de-a dreapta Sa şi de acolo de unde este să vegheze asupra mea aşa cum a făcut cât a trăit. Astăzi sunt 4 luni de când ţi-am văzut chipul frumos şi senin pentru ultima dată. Te iubesc mami şi eşti tot timpul în gândul şi sufletul meu.

Fiica Mariana

Duminică prietenul meu,

TUDOSIE VIOREL

ar fi împlinit o frumoasă vârstă. Trebuia ca zâmbetul lui să ne lumineze feţele dar Dumnezeu a ales să-l ducă în Împărăţia Cerurilor şi ne-a lăsat cu sufletele răvăşite de o durere mare. În loc de La Mulţi Ani, doar rugăciuni fierbinţi pentru odihna ta veşnică. Nu te voi uita niciodată!

Prietena ta, Ţvetcov Ana

Cu nemărginită durere în suflet amintim că s-au împlinit 13 ani de la dureroasa despărţire de când scumpul şi dragul nostru fiu, frate şi cumnat,

GHIŢĂ BRAIŢIU

a plecat de lângă noi în floarea tinereţii. Golul lăsat în urma ta nu va putea fi umplut niciodată suflet bun şi drag. Se împlinesc doi ani şi şapte luni de când bunul nostru soţ şi tată,

GHIŢĂ BRAIŢIU

a plecat la tine. Ai plecat din casa noastră/ Nu ne-ai spus nici un cuvânt,/ Ne-ai lăsat durere în suflet/ Cât vom trăi pe acest pământ. Bunătatea şi blândeţea sufletelor voastre nu le vom uita niciodată.

Familia

Purtăm în suflet aceiaşi durere şi tristeţe la împlinirea a 4 ani de când a plecat dintre noi soţul, tatăl, socrul, bunicul,

HUDESCU VALERIU.

Odihneasă-se în pace!

Familia

Purtăm în suflet aceiaşi durere şi tristeţe la împlinirea a 3 ani de când a plecat dintre noi dragul nostru soţ, tată, socru şi bunic,

DREGHICI GHEORGHE

din Berechiu.

Nu te vom uita niciodată tati!

Fiica Alina

Se împlinesc 40 de zile de când a plecat dintre noi cel mai iubit soţ şi tată,

DRAGOMIR RADU MIRCEA.

Ne lipseşti mult, dar vei rămâne veşnic în inimile noastre. Parastasul de pomenire va avea loc sâmbătă, 28 martie 2015, ora 12:00, la Biserica Ortodoxă din Micălaca (zona 300). Dumnezeu să-ţi odihnească, sufletul tău bun!

Soţia Ana şi fiica Jeni

Azi ar fi trebuit să-ţi spunem „La mulţi ani!", însă de peste 5 ani

POPII CONSTANŢA

ai plecat în veşnicie spre o lume mai bună. Dumnezeu să te aibă în grijă!

Mama, sora şi cumnatul

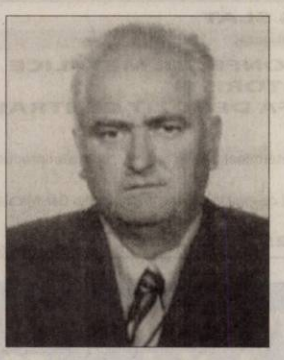

Cu durere azi, comemorăm 4 ani de la trecerea în nefiinţă a celui care a fost

GABNAI MIHAI,

soţ, tată şi bunic.

Soţia Olga, copiii şi nepoţii

Publicitate 0257-210.775

Bd. Revoluției nr. 79-81, Arad | forum.arad@continentalhotels.ro
+40 372 578 800 | www.continentalhotels.ro
(750251)

TR€SOR
AMANET
Vă oferă
pentru prima lună de contract
COMISION
0%
NE GĂSIȚI LA:
UTA: Calea Aurel Vlaicu, nr. 60-68, Ap. 1 Parter
GARĂ: P-ța Gării, nr. 11, Bl. G, Parter
TEATRU: B-dul Revoluției, Nr. 99
(H-751340)

CONVOCATOR
Nr.684 din 19.03.2015

Consiliul de Administrație al SC TOP SA Arad, înregistrat la ORC sub nr.J02/37/1996, având CUI 8145406, capital social subscris și vărsat de 132.375 lei, în temeiul art.117 alin.(1) din Legea 31/1990, republicată, cu modificările și completările ulterioare, al art.15 alin.(1) din actul constitutiv, pentru toți acționarii înscriși în registrul acționarilor la sfârșitul zilei de 19.03.2015, stabilită ca dată de referință, ***convoacă*** Adunarea Generală Ordinară a Acționarilor pentru data de **27.04.2015, orele 12,00, la sediul societății din Arad, Piața Mihai Viteazul nr.13,** cu următoarea ,

ORDINE DE ZI

1. Aprobarea situațiilor financiare ale exercițiului financiar 2014 și a rapoartelor prezentate de Consiliul de Administrație și a comisiei de cenzori.
2. Aprobarea descărcării de gestiune a Consiliului de Administrație pentru exercițiul financiar 2014.
3. Aprobarea distribuirii profitului pentru exercițiul financiar 2014 și fixarea dividendului pe acțiune.
4. Aprobarea programului de activitate a Consiliului de Administrație pentru anul 2015.

Documentele ședinței referitoare la ordinea de zi sunt puse la dispoziția acționarilor la sediul societății începând cu data publicării convocării.

Dacă nu sunt îndeplinite condițiile de validitate la prima convocare se convoacă pentru a doua oară Adunarea Generală Ordinară a Acționarilor cu aceeași ordine de zi, pentru **28.04.2015**, orele **12,00,** la adresa și locul menționate pentru prima convocare.

Pentru informații suplimentare, vă rugăm să vă prezentați la sediul societății din Arad, Piața Mihai Viteazul nr.13 sau să ne contactați la telefon 0257.25.00.56.

PREȘEDINTELE CONSILIULUI DE ADMINISTRAȚIE
Ioan Plaveți
(953080)

(952038)

SC VDS BALCAN TRADE SRL
ANGAJEAZA
OPERATORI MASE PLASTICE

Cerinte:
- **acuitate vizuala**
- **atentie la detalii**
- **capacitate de lucru in echipa**

Beneficii:
- **pachet salarial atractiv in functie de realizari**
- **conditii de munca la standarde occidentale**
- **transport asigurat**
- **tichete de masa**

Pentru informatii suplimentare va rugam sa sunati la: 0257/21.66.24 sau sa depuneti un CV la sediul firmei din Micalaca, Calea Radnei FN.
(930003)

SC COMPANY PRINT SYSTEM SRL
ANGAJEAZA
Pentru punctul de lucru din Arad
RESPONSABIL DE PRODUCTIE

Pentru produse semifabricate la linie de masini cu control numeric, automat sau manual; in domeniul serigrafiei si inalta frecventa

Cunostinta de limba italiana (vorbit si scris) constituie avantaj.

Se ofera:
- pachet salarial atractiv
- bonuri de masa
- transport gratuit

Va rugam sa trimiteti CV-urile la: cpsangajare@yahoo.com
Relatii la telefon (de luni pana vineri intre orele 7:30-15:30)
Tel : **0260-656688 0260-656689**
Fax. **0260-656576**
(949450)

***Angajam* FEMEI pt curatenie** la magazine din Galleria Mall, program lucru 3 ore dimineata intre orele: 08.00-11.00, **SALAR: 450 RON NET** doar cu contract munca. Info la tel: **0745-381.288.**
Angajam manipulatori cutii-marfa program: 2 zile pe saptamana cate 2 ore, salar: **160 RON NET/luna**. Info la: **0754-371.697**
(951978)

SC TEXTILE MEDICALE SRL
ARAD, ZONA INDUSTRIALA VEST, STR. III, NR. 1

SC TEXTILE MEDICALE SRL
ANGAJEAZĂ:

- **OPERATORI CONFECTIONERI LA MASINI DE CUSUT INDUSTRIALE;**
- **ELECTRICIAN**
- **ELECTROMECANIC**
- **TEHNICIAN TRICOTAT**

CERINȚE:
- Experienta profesionala relevanta in domeniu
- Seriozitate si spirit de echipa
- Disponibilitate program de lucru pe schimburi

OFERIM:
- Conditii optime mediu de lucru
- Salarizare avantajoasa conform competentelor
- Prima de prezenta
- Prima de productie in functie de performantele obtinute
- Tichete masa
- Transport asigurat (inclusiv decontare abonamente transport)

INFORMATII SUPLIMENTARE:
CV-urile se depun la sediul societatii sau fax **0257 274 200**
Informatii suplimentare se pot obtine la telefon: **0722 670 036** sau **0257 467 609**, persoana de contact: **Alina Caras.**
(0524 - H 906851)

S.C. LAZAR & SOHNE S.R.L.,
renumit producator si distribuitor de produse din carne si mezeluri,
angajeaza:
1) **MUNCITORI CALIFICATI SI NECALIFICATI** – Sectia Preparate
2) **ELECTROMECANIC / AUTOMATIST** – montaj, service si programare utilaje
3) **FEMEIE DE SERVICIU si MUNCITORI NECALIFICATI** - Sectia Igienizare

Oferim salariu motivant, tichete de masa din prima zi, supliment hrana si decontare transport.
C.V.-urile se depun la sediul firmei (Arad, Calea 6 Vanatori, nr.1-3) la biroul Resurse Umane
(951075)

Mr.FAB CONSTRUCȚII INDUSTRIALE
ARAD, Micalaca str. Voinicilor F.N.
angajeaza
lacatusi, sudori, dulgheri, muncitori necalificati.
Informatii la tel.: **0257 275 250**
(908631)

HOG SLAT
Angajeaza:
SUDORI PENTRU CONFECTII METALICE
STIVUITORISTI
MANIPULANT MARFA DEPOZIT CENTRAL

Se ofera :
Contract de munca pe perioada nedeterminata , salar atractiv , bonusuri productie, bonuri de masa.
Candidatii interesati pot depunde Cv(cerere) la sediu companiei din Car. Micalaca, Str. Pastorului nr. 28 Arad.
Relatii la telefon **0257/259848.**
(941690)

CONVOCATOR

Consiliul de administrație convoacă acționarii S.C. **NUOVA ARIO** S.A., cu sediul în Arad, str. Cocorilor, nr. 24/A, C.U.I. RO1683297, nr. de ordine în Registrul Comerțului J02/16/1191, pentru a participa la Adunarea Generală Extraordinară în Arad, la sediul societății, în data de 28.04.2015, orele 10,00. În cazul în care la această dată Adunarea Generală nu este legal întrunită, a doua convocare va fi pentru data de 29.04.2015, în același loc și la aceeași oră, pentru a delibera asupra următoarei:

ORDINE DE ZI

1. Completarea obiectului de activitate al societății cu următoarele activități:
- 6832 Administrarea imobilelor pe bază de comision sau contract;
-7311 Activități ale agențiilor de publicitate;
-8110 Activități de servicii suport combinate.
2. Diverse

Acționarii cu drept de vot în adunarea generală sunt aceia înscriși în registrul acționarilor societății ținut de societate la sfârșitul zilei de 01.04.2015.
Accesul în sala de ședințe se face pe baza buletinului de identitate/ cărții de identitate/ pașaport.
Materialele privind ordinea de zi a adunării generale vor putea fi consultate la sediul societății începând cu data de 13.04.2015.
(953074)

ANUNȚ

S.C. CONSULT SOC CENTRUM S.R.L, având sediul în Arad, Calea Aurel Vlaicu, bl.B21, sc.A, et.2, ap.10, jud. Arad, telefon/fax: 0257.217.022, **dorește să obțină autorizația de mediu** pentru desfășurarea activității clasificate sub cod CAEN: **3811 - Colectarea deșeurilor nepericuloase, în scopul prestării de servicii de salubrizare pe raza localităților Simand, Sagu jud. Arad** având ca principale faze ale procesului tehnologic următoarele: colectare, transport și depozitare controlată a deșeurilor menajere și a celor asimilate a acestora, cu excepția celor cu regim special.

Măsurile de protecție a factorilor de mediu:
Apa: nu este cazul
Aer: bene si containere etanșe.
Sol: depunerea deșeurilor colectate la un depozit autorizat.
Gestiunea deșeurilor: colectarea deșeurilor de la utilizatori din pubele si eurocontainere, transportul si depozitarea deșeurilor la un depozit autorizat.
Observațiile publicului formulate în scris/informațiile privind potențialul impact asupra mediului se depun/pot fi consultate la sediul Agenției pentru Protecția Mediului Arad, str. Splaiul Muresului, FN, Arad, jud.Arad, Tel. 0257-280996, Fax: 0257–284767, în timp de zece zile lucrătoare după data publicării prezentului anunț.
(953075)

Program mare publicitate: pe B-dul Revoluției, nr. 62 luni-vineri: 9.00-16.00

GARSONIERE

- **Cumpăr garsonieră,** apartament 1 cameră, banii jos, 0755.483.216, 0746.055.126. 842254
- **Cumpar Apartament** 1 camera- Garsoniera, 0742781651, 0722273759 953049

AP.2 CAMERE-ARAD

- **Acum cumpăr apartament 2- 3 camere, garsoniere. Plata pe loc!!! 0752.510.776.** 842293
- **Cumpăr apartament** 2- 3 camere, plata pe loc, 0746.055.126, 0724.512.512. 842254
- **Cumpar apartament** 2- 3 caqmere, 0752113316, 0721670839 953053
- **Ofertă! Plec** din țară. Vând apartament 2 camere, decomandat- central, parter, ☎0740.697.521. 942843
- **Vând apartament** 2 camere, 60 mp, încălzire proprie, mobilat, utilat, negociabil, 40.000 Euro, 0752.391.790. 940806
- **Vând apartament** 2 camere, bucătărie, baie cu geam, Romanilor, parter înalt, suprafață 50 mp, prețul 25.000 Euro, negociabil, 0740.846.369, 0741.158.777. 951030
- **Vând apartament** 2 camere, str. Barbu Lăutaru, Alfa. Tel. 0748.378.540. 951085
- **Vând apartament** 2 camere decomandate, etaj 1, Bloc 5, sc.B, str.Ioan Suciu, ☎0728.909.344. 951957

AP.3 CAMERE-ARAD

- **Vând apartament** bloc Miorița, 3 camere, bucătărie, 2 băi, parter, semidecomandat, prețul 38.000 Euro/negociabil, 0740.846.369, 0741.158.777. 951045
- **Vând apartament** 3 camere decomandat, A.Vlaicu, Fortuna. Telefon 0749.490.954, 0770.221.705. 939830
- **Vând apartament** 3 camere, zona 300, Micălaca, Bl. 304, etaj I, amenajat, mobilat, 2 balcoane, vedere spre mal, prețul 48.000 Euro. Telefon 0741.158.777. 951049
- **Vând apartament** 3 camere, decomandat, Micălaca, Imașului, bl. 4, etaj II, suprafața 95 mp, decomandat, amenajat, mobilat, 2 balcoane, prețul 57.000 Euro/negociabil, 0741.158.777. 951052
- **Vând apartament** 3 camere, Alfa, etaj 1, decomandat, 90 mp, amenajat, bucătărie-mobilată, 43.000 Eur,☎0752.510.776. 951898

AP.4 CAMERE-ARAD

- **Vând apartament** 4 camere ultracentral. Telefon 0724.315.759 după ora 17,00. 953105

APARTAMENT LA CASĂ

- **Vând apartament** central la casă, decomandat, renovat, parter înalt cu termotecă, suprafață 90 mp, prețul 40.000 Euro/negociabil. Tel. 0740.846.369, 0741.158.777. 951038

CASE-ARAD

- **Ofertă! Plec** din țară. Vând casă nou construită, Vladimirescu, cartierul- Europa, ST=420 mp, ☎0740.697.521. 942873
- **Vând casă** Aradul Nou, suprafață 1.500 mp, FS 22 ml, toate utilitățile, 2 case într- o curte, prețul 50.000 Euro/negociabil. Telefon 0740.846.369, 0741.158.777. 951043
- **Vând casă** Bujac, 4 camere, bucătărie, grădină 1080 mp, 0728.438.517. 940827
- **Vând casă** mare, Micălaca, str. Fluierului 2, 85.000 Euro, 0722.782.353. 940834
- **Vând casă** în Grădiște, str. Rândunicii, nr. 12, 4 camere, bucătărie, baie, hol, pivniță, cameră tehnică, garaj. Telefon 0740.855.074, 0745.611.337. 953128
- **Vând casă** veche suprafață 650 mp, str. Cedrului, 35.000 Eur/negociabil, ☎0744.784.910. 940815

CASE-JUDEȚUL ARAD

- **Vând casă** Dorobanți 469, vizavi de piață, 25.000 Euro, 0741.056.463. 926487
- **Vând casă** în Frumușeni, 4 camere, anexe, ST 1200 mp, negociabil, 32.000 Euro, 0257/288938, 0357/442973, 0786.099.527. 940809
- **Vând casă** în marginea pășunii, saivan și oi. Tel. 0751.788.407. 888484
- **Vând casă** 3 camere, 2 băi, etc. la Curtici, 34.000 negociabil, 0752.425.210. 949447
- **Vând casă** veche în Curtici, strada Grăniceri, utilități la stradă, 1200 mp. Preț 17.000 euro negociabil. Tel. 0720.400.492.

SPAȚII COM-ARAD

- **Vând hală** cu teren intravilan zona Han Răscruce. Telefon 0744.477.133. 949442

TERENURI LOCAL

- **Vând loc** casă 650 mp, Vladimirescu, Progresului 101. Tel. 0740.044.100. 941670

CITR

CITR GROUP

Subscrisa **CITR FILIALA TIMIŞ SPRL,** în calitate de lichidator judiciar, organizează licitaţie publică cu strigare, pentru valorificarea următoarelor active:

Descriere Activ	Valoare euro fără TVA
Activul 3 „Proprietatea Imobiliara – Teren Intravilan Reşiţa" Imobil situat în Reşiţa, Bucla Bârzavei, Cîlnic, Jud. Caraş-Severin. Terenul este în suprafaţă de 3.091 mp., identificat cu CF nr. 30277 Reşiţa.	329.920,93
Activul 4 „Proprietatea Imobiliara – Teren Intravilan Ineu" Imobil situat în Ineu, Calea Aradului, Jud. Arad. Terenul este în suprafaţă de 5.193 mp., identificat cu CF nr. 300499 Ineu.	149.569,94
Activul 11 „Proprietatea Imobiliara – Teren Intravilan Oradea" Imobil situat în Calea Clujului, Oradea, zona periferică. Terenul este în suprafaţă de 8.000 mp., identificat cu CF nr. 161986 Oradea.	114.000,00
TOTAL	**593.490,87**

Notă: cu privire la regimul TVA se vor aplica prevederile legale în vigoare.

**Listele cu componenţa activelor se pot obţine de la lichidatorul judiciar.*

Licitaţia va avea loc în data de **02.04.2015 ora 14:00**, la adresa str. Dr. Ion Georgescu, Nr. 4A, Arad, jud. Arad. În cazul neadjudecării bunurilor la prima licitaţie se va organiza o nouă licitaţie în data de **16.04.2015** la aceeaşi oră şi locaţie, în aceleaşi condiţii.

Descriere Activ	Valoare euro fără TVA
Activul 1 „Proprietatea imobiliara Zimandului – Teren Intravilan Arad" Imobil situat în Arad, Calea Zimandului, nr. 1, ieşire spre Oradea, identificat cu CF nr. 308946 Arad.	346.707,30
Activul 5 „Pachet autoturisme, autoutilitare Arad" Activul se compune dintr-un număr de 12 autoturisme şi autovehicule transport marfă, toate nefuncţionale.	16.950,00
Activul 6 „Pachet autoturisme, autoutilitare Reşiţa" Activul se compune dintr-un număr de 12 autoturisme şi autovehicule transport marfă, in mare parte din ele nefuncţionale.	5.928,00
Activul 7 „Pachet autoturisme, autoutilitare Ineu" Activul se compune dintr-un numar de 5 autoturisme şi autovehicule transport marfa, in mare parte din ele nefunctionale.	2.250,00
Activul 8 „Pachet autoturisme, autoutilitare Oradea" Activul se compune dintr-un numar de 11 autoturisme şi autovehicule transport marfa, in mare parte din ele nefunctionale.	9.270,00
Activul 9 „Pachet autoturisme, autoutilitare Timişoara" Activul se compune dintr-un numar de 12 autoturisme şi autovehicule transport marfa, in mare parte din ele nefunctionale.	7.020,00
Activul 10 „Pachet autoturisme, autoutilitare Cluj" Activul se compune dintr-un numar de 2 autoturisme şi autovehicule transport marfa, in mare parte din ele nefunctionale.	960,00
Activul 12 „Pachet autoturisme, autoutilitare Mehedinţi, Bucureşti, Tulcea" - Activul se compune dintr-un numar de 3 autoturisme şi autovehicule transport marfa, toate nefunctionale.	1.140,00
TOTAL	**390.225,30**

Notă: cu privire la regimul TVA se vor aplica prevederile legale în vigoare.

**Listele cu componenţa activelor se pot obţine de la lichidatorul judiciar.*

Licitaţia va avea loc în **02.04.2015 ora 14:00**, la adresa str. Dr. Ion Georgescu, Nr. 4A, Arad, jud. Arad. În cazul neadjudecării bunurilor la prima licitaţie se vor organiza noi licitaţii în data de **09.04.2015, 16.04.2015** respectiv **23.04.2015** la aceeaşi oră şi locaţie, în aceleaşi condiţii.

Caietele de sarcini pentru activele scoase la licitaţie pot fi achiziţionate de la adresa str. Dr. Ion Georgescu, Nr. 4A, Arad, jud. Arad, iar documentaţia de înscriere şi garanţia de participare la licitaţie vor trebui depuse cel târziu cu o zi lucrătoare (24 de ore) înaintea desfăşurării licitaţiei la aceeaşi locaţie. Preţul unui caiet de sarcini este: pentru Activul 1 - 600 lei plus TVA, Activul 3 – 500 lei plus TVA, Activele 4,11 – 400 lei plus TVA, Activele 5,8,9 – 200 lei plus TVA, Activele 6,7,10,12 – 100 lei plus TVA. Condiţiile pe care trebuie să le îndeplinească ofertanţii pentru participarea la licitaţie, sunt precizate în Regulamentul cuprinzând instrucţiunile de desfăşurare a licitaţiei, care este anexă la Caietul de sarcini. Informaţii suplimentare se pot obţine la telefon: 0744.530.649, e-mail: adrian.pintea@citr.ro

(953037)

CITR

CITR GROUP

Subscrisa **CITR FILIALA TIMIŞ SPRL,** în calitate de lichidator judiciar al **SC TERMOCONSTRUCŢII MONTAJ SRL – *în faliment, in bankruptcy, en faillite,*** cu sediul social în Arad, Str. Barabas Bela, nr. 29, jud. Arad, înregistrată la Oficiul Registrului Comerţului de pe lângă Tribunalul Arad sub nr. J02/384/2001, CUI 14012862, desemnat prin Încheierea nr. 160/22.01.2013, în dosarul nr. 1328/108/2010*, aflat pe rolul Tribunalului Arad, Secţia Civilă, organizează licitaţie publică cu strigare, pentru valorificarea următoarelor active:

Descriere Activ	Valoare euro fără TVA
Activul 1 „Proprietatea Imobiliara – Iratoş" (terenul este în suprafaţă de 21.100 mp., iar suprafaţa construită este de 1.619 mp)	64.025,00
Activul 2 „Bunuri Mobile - Utilaje prelucrarea lemnului"(banzic, gater, fierestrau pendular, masina de ascutit panze, piese de schimb folosite la întreţinerea utilajelor şi echipamentelor, etc)	11.898,00
Activul 3 „Mobile - Utilaje prelucrarea metalelor" (aparate de sudura, de taiere a metalelor, compresor de aer, generator electric, piese de schimb folosite la întreţinerea utilajelor şi echipamentelor, etc)	6.481,00
Activul 4 „Bunuri Mobile - echipamente IT" (bunuri mobile de natura unităti PC, monitoare, laptopuri, imprimante)	592,00
TOTAL	**82.996,00**

Notă: cu privire la regimul TVA se vor aplica prevederile legale în vigoare.

Licitaţia va avea loc în **03.04.2015 ora 14:00**, la adresa str. Dr. Ion Georgescu, Nr. 4A, Arad, jud. Arad. În cazul neadjudecării bunurilor la prima licitaţie se vor organiza noi licitaţii în data de **10.04.2015, 17.04.2015 respectiv 24.04.2015** la aceeaşi oră şi locaţie, în aceleaşi condiţii. Caietele de sarcini pentru activele scoase la licitaţie pot fi achiziţionate de la adresa str. Dr. Ion Georgescu, Nr. 4A, Arad, jud. Arad, iar documentaţia de înscriere şi garanţia de participare la licitaţie vor trebui depuse cel târziu cu o zi lucrătoare (24 de ore) înaintea desfăşurării licitaţiei la aceeaşi locaţie. Preţul unui caiet de sarcini pentru Activul 1 este de 300 lei plus TVA, pentru Activele 2,3,4 preţul este de 100 lei plus TVA. Condiţiile pe care trebuie să le îndeplinească ofertanţii pentru participarea la licitaţie, sunt precizate în Regulamentul cuprinzând instrucţiunile de desfăşurare a licitaţiei, care este anexă la Caietul de sarcini. Informaţii suplimentare se pot obţine la telefon: 0744.530.649, e-mail: marketing@citr.ro

(953033)

IMOBILE CHIRII

- **Închiriez apartament** 2 camere, zona Vlaicu, recent renovat, posibilitate birouri, ☎0722.922.337. 938811
- **Închiriez apartament** central, 5 camere, deosebit, mobilat, utilat. Telefon 0744.552.086. 942761
- **Închiriez apartament** 2 camere decomandate zona Vlaicu, complet mobilat, TV, maşină spălat, frigider, pe termen lung. Telefon 0744.345.349. 949438
- **Închiriez casă** cu etaj (310 mp), zonă centrală. Ideal sediu firmă. Tel: 0722.293738. 940823
- **Închiriez apartament** 2 camere, decomandat, etaj III Praporgescu, amenajat, mobilat, preţul 250 Euro/negociabil, termen lung, 0741.158.777. 951048
- **Închiriez apartament** 2 camere, decomandat, etaj 1, Micălaca. Telefon 0725.512.999. 953087
- **Închiriez apartament** două camere, mobilat, zona cinci colţuri. Tel. 0744.491.691. 953098
- **Închiriez garsonieră** lângă Gemi Sport, etaj 4, mobilată- utilată, pe termen lung, 100 Eur/lună. Tel. 0742.218.693. 940853
- **Închiriez pe** termen lung în zonă centrală- Pârneava, casă cu etaj, recent renovată, izolată termic, mobilată, utilată, compusă din 5 camere, dependinţe, teren 1.200 mp, pretabil şi pentru sediu firmă, cabinet, preţ 430 Euro/ lună, negociabil. Telefon 0745.511.476. 949971
- **Închiriez urgent** garsonieră mobilată complet, gaz, satelit, frigider, maşină spălat,☎0751.382.017. 940852

SPAŢII COM-ARAD

- **Închiriez depozit** materiale construcţii, Arad, Pădurii nr.49. Tel. 0740.044.100. 941688
- **Închiriez hală** industrială, depozit, birouri, Ursului, Câmpul Liniştii, 0727.892.162, 0257/255532. 940793
- **Închiriez hală** 212 mp în Parcul Industrial UTA. Tel. 0721.288.570. 953054
- **Închiriez spaţiu** comercial, 87 mp, B-dul Revoluţiei nr. 4. Telefon ☎0727.798.269. 940784
- **Închiriez spaţiu** UTA, parter+ etaj, 1.000 mp. Telefon 0723.324.880. 942743
- **Central birouri** 6 încăperi, 210 mp, et. 1. Telefon 0744.552.086. 942769
- **Ofer spre** închiriere spaţiu comercial, lângă campus Goldiş. Tel. 0747.016.893.940854
- **Spaţiu fost** restaurant 650 mp, zona UTA, 400 persoane, 0723.324.880. 942758

Mica publicitate 0257-210.775

- **Vând loc** de casă în Vladimirescu, zonă bună, utilităţi, ☎0743.502.222. 938024
- **Vând teren** Aradul Nou, 360 mp, utilităţi, 15.000 Euro, 0752.114.536. 942942
- **Vând teren** extravilan 2 ha. zona IAS Mureşul. Telefon 0748.451.766. 926480

TERENURI JUDEŢ

- **Vând casă** cu grădină la 14 km de Arad, sat Hunedoara Timişană nr. 118, com. Şagu, jud. Arad, 0357/437381. 952017
- **Vând teren** intravilan în centrul comunei Frumuşeni, 720 mp (16- 45) la 10 Eur/mp. Tel. 0747.510.515, 0743.899.521. 953152

TEREN-ARAD

- **Cumpăr adeverinţe teren fâneaţă în intravilan sau adeverinţe teren intravilan. Telefon 0744.621.964.** 942687

OFERTE LOCURI DE MUNCĂ

- **Angajăm şofer** profesionist cat. D, cu domiciliul în Arad, ☎0758.080.984.
- **Angajăm şoferi** profesionişti C+E pentru comunitate, şoferi sprinter. Telefon 0257/274461.
- **Angajăm agenţi** vânzări produse panificaţie, domiciliul zona Gurahonţ- Sebiş, 0742.960.315.
- **Angajăm funcţionar** pentru balastieră. Tel. 0257/466.577, 0737.854.851.
- **Angajăm muncitori** necalificaţi, lăcătuşi mecanici, mecanic întreţinere utilaje, tâmplar, 0749.151.408.
- **Angajăm muncitori** pentru spaţii verzi. Telefon 0757.220.659.
- **Angajăm pentru** balastieră maşinist pe excavator/volă şi muncitori, ☎0257/ 466.577, 0737.854.851.
- **Angajăm persoane** pentru montat subansamble (cablaje). Telefon 0257/ 218661, orele 8- 15.
- **Angajăm personal** pentru Germania la îngrijit bătrâni şi animale, ☎0257/272325. 930978
- **Angajăm personal** pentru kebab- fast-food, bucătărie- vânzare. Tel. 0744.828.934.
- **Angajăm spălător** auto, bucătar şi ospătar. Informaţii 0733.177.990.
- **Angajăm urgent** şoferi cu atestate pt internaţional cu experienţă. Inf. 0737.508.213.
- **Angajez şofer** camion intern cu experienţă. Telefon 0721.776.467, 0757.160.945. 941578
- **Angajez şofer** cu experienţă trafic internaţional (22 T). Tel. 0744.566.424.
- **Angajez şofer** pentru transport internaţional. Tel. 0758.071.361, 0744.556.736, 0744.702.736.
- **Angajez şoferi** distribuţie în Arad, cat. B,C (şi pensionari) ☎0729.206.198, 0720.002.846.
- **Angajez barman** ospătar. Telefon 0755.283.949.
- **Angajez brutar** cu experienţă în condiţii avantajoase. Tel. 0722.239.638.
- **Angajez dulgheri,** zidari. Salariu motivant la zi. Tel. 0722.577.492.
- **Angajez mecanic** auto pentru dezmembrări, 0744.556.736, 0744.702.736.
- **Angajez muncitori** calificaţi pentru montat talpă încălţăminte (salar motivant), ☎0745.617.443.
- **Angajez muncitori** calificaţi (dulgheri, zugrav) şi necalificaţi în construcţii, ☎0724.006.664.
- **Angajez operator** calculator pariuri sportive (fată). Tel. 0740.072.697.
- **Angajez personal** la bucătărie. Informaţii la tel. 0745.778.584, 0745.301.339. 951089

- **SC angajează** reprezentant de vânzări. Candidatul ideal pentru noi are experienţă în distribuţia ramelor de vedere sau a lentilelor de contact şi lentilelor aeriene, este o persoana sociabilă, ce nu se sperie de provocări. Aşteptăm CV-urile dvs. la adresa de mail: info@optimall.ro.
- **Hotel 3 stele angajez recepţioneră, salariu motivant. Informaţii tel: 0744.546.860.**
- **Societate comercială angajează vânzător pentru staţie peco. Tel: 0744.546.860.**
- **Angajez personal** pentru magazin de carne. Informaţii telefon 0745.531.811. 951054
- **Angajez vulcanizatori** şi manipulatori anvelope. Rog seriozitate. Telefon 0746.625.806.
- **Bar, Micălaca,** angajează barman-ospătar, fete/băieţi. Tel. 0722.505.865. 953108
- **Caut vânzătoare** pentru alimentara, zona Intim. Tel. 0741.356.819.
- **Firmă angajăm** instalatori tineri pentru instalaţii sanitare, termice, solare, 0744.556.869.
- **Firmă angajează** femei pentru curăţenie. Tel. 0722.547.392.
- **Firmă curăţenie** angajează personal pentru Arad, Chişineu Criş. Tel. 0733.771.686.
- **Firmă de** construcţii angajează muncitori finisori. Telefon 0728.054.071.
- **Pensiune angajează** cameristă. Telefon 0748.052.917.
- **Restaurant ultracentral** angajează ospătari şi bucătari cu experienţă. Telefon 0731.337.088.
- **S.C. angajează** finisori calificaţi în construcţii. Tel. 0721.242.476.
- **SC angajează** şoferi cu atestat, curse extern 22T, prelată, 0725.234.626.
- **SC angajează** muncitor pentru finisat articole din lemn. Tel. 0257/271633.
- **Societate angajează** funcţionar birou, carnet B. CV la fax: 0357/408345.
- **Societate angajează** muncitori spaţii verzi. CV la fax: 0357/408345.
- **Societate angajează** brutari şi feliator pâine. Tel. 0752.782.986.
- **Societate comercială** angajează operator introducere şi prelucrare date. Tel. 0728.956.301.

PRESTĂRI SERVICII

- **Acord garanţie,** repar maşini spălat automate, frigidere, domiciliul clientului, 0745.395.282. 940740
- **Executăm construcţii** civile şi industriale, finisaje, pavazări. Tel. 0722.931.320. 917686
- **Reparăm, tapiţăm** canapele, colţare, scaune, rolete, domiciliul clientului. Tel. 0724.208.683. 941518

CONSTRUCŢII

- **Acasă aduc** balast, nisip, car moloz etc., 2- 20 mc, 0745.036.969. 930879
- **Aduc balast,** nisip, sort, pământ, lemne foc, ridic moloz, ☎0747.206.371. 867066
- **Vând lemne** foc tăiate, crăpate şi calitate. Telefon 0721.592.572. 939861

MICROBUZE, DUBE

- **Vând Iveco** 6 tone, 1998, înscris în România, dubă aluminiu, 4.500 Eur, ☎0751.905.632. 940805

GARAJE

- **Închiriez garaj,** zona 320, str. Ilie Măduţa, 0725.512.999. 940803

ELECTRONIC PLUS

- **Vindem/Reparăm electrocasnice** second, frigorifice, maşini spălat, uscătoare, aragaze, electrice, televizoare, anvelope, vitrine comerciale, termopane. Reducere pentru schimb, rate, Lipova. Tel. 0744.796.542. 830997

MOBIDOM

- **Vând canapea** extensibilă din piele ecologică, culoare crem, stare impecabilă: * lungime- 2,35 cm (inclusiv mânere); * adâncime- 0,85 cm (şezut- 65 cm); * deschisă, are lăţime de aproximativ 1,5- 1,6 m; * pot dormi 2 pers, fără probleme. Telefon 0722.682.777. 919703
- **Vând canapea** extensibilă şi mobilă sufragerie stare foarte bună. Tel. ☎0745.500.840. 951945

PIERDERI

- **Pierdut atestat** ADR 69819 atestat marfă 165728000, pe numele Lungu Gheorghe. Îl declar nul. 953121
- **Pierdut carte** de intervenţii şi registrul special pentru AMEF seria 12228631, 12176277. Le declar nule. 953109
- **Pierdut certificat** înregistrare nr. 71891502/2011, P.F.A Roşu Pavel. Îl declar nul. 953095
- **Societatea Cooperativa** de Consum Consumcoop Semlac, CUI RO 1730100, pierdut comunicare, carte de intervenţie şi registru special pentru AMEF Datecs DP25, seria 25002129, seria fiscală AR 0570029304. Le declar nule. 953090

POŞTA LUI CUPIDON

- **Masaj erotic,** rafinament, eleganţă, 7 maseuze seducătoare şi discrete, ☎0720.411.562. 953149

„Petrecere pentru swingeri in Oradea, sâmbătă 28 Martie". Va invităm la **„Cele 50 de umbre Purple"**, un eveniment pentru oameni deschişi şi lipsiţi de inhibiţii".

Cupluri şi single. Locuri limitate.

Rezervări la tel: **0720735323** sau purpleswing.com (953071)

PLANTE-FLORI

- **Vând butaşi** înrădăcinaţi de lavandă, 3 soiuri. Telefon 0736.964.345. 931124
- **Vând tărâţe** şi făină. Telefon ☎0744.190.192. 773939
- **Vând 2.000** kg porumb boabe. Telefon 0745.013.511. 940833
- **Vând 300** bucăţi baloţi paie neplouaţi. Tel. 0786.594.746. 940811
- **Vând 500** kg grâu, 300 kg sorg. Tel. 0745.139.263. 942998

ANIMALE-PĂSĂRI DOMESTICE

- **Cumpăr vaci** slabe, grase, lipsă calciu pentru abator. Telefon 0745.505.122. 951886
- **Vând oi** ţigăi cumiei Tel. 0721.982.470.953120
- **Vând porc** de carne în jur de 250 kg. Telefon 0723.419.271. 951981
- **Vând porc** gras, 120- 130 kg. Tel. 0722.377.191. 954011
- **Vând porc** gras, 150 kg. Telefon 0722.688.346. 954008
- **Vând pui** de carne şi rasă mixtă. Telefon 0748.322.489, 0772.289.366. 952838
- **Vând vacă** gestantă luna VIII- a şi viţea de un an. Informaţii: 0257/454169, 0756.241.224. 949973
- **Vând 2** porci 90, 120 kg, 7 lei/ kg, 0741.621.126. 941626
- **Vând 6** porci 5,5 lei/kg. Telefon 0756.364.307. 951979
- **Vând 1** scroafă pentru sacrificat. Tel. 0755.861.179. 952022

MAŞINI,UTILAJE,INSTALAŢII

- **Cumpăr încărcător** tip Fadromă L200. Telefon 0745.790.222. 953026
- **Vând combinator** 4M, ifron, tractor Case 1455, 145 CP, ☎0747.424.251. 952345
- **vand tanc** racitor lapte inox digital 300/ 1200litri garanie functional ieftin 0747700044 929917

ÎMPRUMUTURI FINANCIARE

- **IFN acordă** credite de nevoi personale pensionarilor, angajaţilor, PFA. ☎0729.660.774.
- **Ofertă împrumut** 1.000- 50.000 Euro! 12 luni! Act notarial! Garanţie imobiliară! Plată la final! Posibilităţi prelungire! Fără dobândă! Relaţii 0726.842.692! 0743.787.609!

DIVERSE

- **Cumpăr coarne** cerb 30 lei/kg, pene noi-vechi. Tel. 0741.134.368, 0748.912.117. 941711
- **Cumpăr coarne** de cerb. Telefon 0746.414.369. 951083
- **Cumpăr cositor,** neferoase, pene vechi şi noi, caroserii, baterii, 0746.414.369. 929999
- **Cumpăr mobilă** din lemn curbat, fotolii, măsuţe, cărţi şi alte obiecte vechi, ☎0744.203.945. 952024
- **Cumpăr pene** vechi, noi, fier, cupru, alamă, baterii, preţ bun, 0741.689.068. 939826
- **Cumpăr pene,** 40 lei/kg, cupru, alamă, cositor, fier, baterii, 0741.435.116. 940816
- **Vând ţuică** 52 grade prune, mere, pere-cireşe, caise, 50 litri,☎0257/372824. 939855
- **Vând câine** Boxer Tigrat, 7 luni, negociabil, 0752.425.210. 949446
- **Vând cazane** ţuică, diferite mărimi, preţ avantajos. Telefon 0744.133.862. 952000
- **Vând cazane** aramă pentru ţuică şi căldări pentru magiun, 0746.549.644. 931010
- **Vând cazane** de ţuică diferite mărimi. Tel. 0740.866.600. 951999
- **Vând moară** cu ciocane, sfărmător porumb, maşină cusut. Telefon 0744.477.133. 949444
- **Vând schelă** pentru construcţii şi poartă de garaj. Telefon 0724.193.091. 943022
- **Vând 1** pompă recirculare pentru încălzire Grundfos 1" şi una Dab 1 1/2",0744.557.718. 937497
- **Vând 4 porci,** între 120 şi 140 kilograme, la Semlac. Preţ negociabil. Tel: 0257/534.329.

ARAD ONLINE www.aradon.ro

o marcă russmedia

COMEMORĂRI

Duioase gânduri, dragi amintiri însoţesc memoria iubitului nostru soţ şi tată,

DAVID ANTONIU

acum la 9 ani de la despărţire. Dumnezeu să-l odihnească în pace!

Rodica, Svetlana, Olguţa, Voicu

JURNAL ARADEAN

Nu au voie cu chitare electrice FOTO: FAN

Cod de conduită stradal

LONDRA. Primarul Londrei a lansat luni noul cod de conduită pentru muzicienii stradali din capitala britanică, în care descurajează folosirea cimpoaielor și a chitarelor electrice, deoarece sunetul acestora „poate deveni enervant mai repede pentru trecători", relatează AFP și The Independent. Potrivit recomandărilor, elaborate în colaborare cu poliția și cu muzicienii, cântăreții stradali care cunosc doar câteva piese sunt invitați să părăsească locul unde cântă după ce și-au epuizat repertoriul. Anul trecut, primarul Londrei, Boris Johnson, a avertizat că multiplicarea regulilor privind muzicienii stradali, în cele 32 de cartiere ale orașului i-ar putea priva pe londonezi de muzica stradală. Artiștii stradali pot cânta la Londra, însă trebuie să obțină o autorizație dacă vor să fie văzuți și ascultați în metrou sau în locuri emblematice ale orașului, precum Camden Market. Artiștilor stradali le sunt interzise și reprezentațiile în City, cartierul financiar al Londrei, unde se găsește Catedrala St. Paul.

SURSA: AGERPRES

Voltaj, în prima semifinală

BUCUREȘTI. Trupa Voltaj, reprezentanta României, va intra pe poziția a 15-a în prima semifinală a Eurovision Song Contest, care va avea loc la Viena, pe 19 mai, potrivit eurovision.tvr.ro. Producătorii concursului Eurovision 2015 au stabilit, luni, ordinea de intrare a pieselor în competiție. Astfel, în prima semifinală, care se va desfășura la Viena, pe 19 mai, vor intra, în ordine, Republica Moldova, Armenia, Belgia, Olanda, Finlanda, Grecia, Estonia, Macedonia, Serbia, Ungaria, Belarus, Rusia, Danemarca, Albania, România și Georgia.

SURSA: MEDIAFAX

O promovează pe Judith Hill

WASHINGTON. Cunoscutul artist Prince s-a angajat personal în promovarea primului album de R&B, „Back in Time", al lui Judith Hill, o fostă candidată a concursului de televiziune de tinere talente „The Voice". Artistul american, producător pentru „Back in Time", i-a invitat pe jurnaliștii de specialitate să descopere acest album în care se regăsește uneori ritmul celui supranumit „Kid of Minneapolis". Tânăra cântăreață, fostă membră în corul lui Michael Jackson, a înregistrat acest album în studioul lui Prince din Minnesota.

SURSA: AGERPRES

De primăvară

Brotăceii se mută primăvara din locațiile lor de iernare în zonele de reproducere de lângă râuri. FOTO: EPA

Spaniola nu e punct forte

CIUDAD DE MEXICO. Actrița americană Jennifer Lopez a declarat în Mexic că trebuie „să se gândească mult" pentru a vorbi în spaniolă, prin urmare nu s-ar simți comod dacă ar fi nevoită să interpreteze roluri în cinematografia spaniolă, relatează marți EFE. „Pentru mine este un lucru dificil. Cu anii am reușit să-mi îmbunătățesc spaniola (...) dar nu aș fi o actriță bună vorbind în această limbă", a mărturisit ea la o conferință de presă. De origine portoricană, Jennifer López a declarat, într-o spaniolă destul de avansată, că a învățat limba vorbind cu bunica ei, dar că a fost mereu „o provocare" pentru ea. Actrița și cântăreață americană a prezentat luni în capitala mexicană noua sa colecție vestimentară JLO, care se va vinde în marile magazine ale țării, un eveniment la care mass-media au fost invitate să pună întrebări exclusiv pe această temă. **SURSA: AGERPRES**

Jennifer Lopez FOTO: EPA

Şi-a extirpat ovarele

WASHINGTON. Actrița Angelina Jolie (39 ani) s-a supus unei operații preventive de extirpare a ovarelor cu scopul de a preveni cancerul, o boală care a provocat moartea mamei, a bunicii și a mătușii sale. Actrița a făcut aceste dezvăluiri în articolul publicat marți de ziarul The New York Times, sub titlul „Angelina Jolie Pitt: Diary of a Surgery". Jolie, care în urmă cu doi ani s-a supus unei duble mastectomii, a fost operată săptămâna trecută pentru a-i fi extirpate ovarele și trompele lui Faloppio. „Am plănuit acest lucru de mult timp. Este o operație mai puțin complexă decât o masectomie dar efectele sunt mai severe. Obligă o femeie să intre în menopauză forțată", scrie actrița. Jolie dezvăluie că a luat decizia de a face din nou acest lucru public, pentru ca „alte femei expuse acestui risc să cunoască opțiunile care există". „O simplă analiză de sânge a dezvăluit că sufăr de o mutație genetică (...) cu un risc estimat la 87 la sută pentru a dezvolta un cancer mamar și de 50 la sută pentru un cancer ovarian. Mi-am pierdut mama, bunica și mătușa din cauza cancerului", a explicat ea. **SURSA: AGERPRES**

Angelina Jolie FOTO: EPA

Pune lacăt restaurantului

MOSCOVA. Pierre Gagnaire, chef francez care face parte din prestigiosul club „trei stele" conform Ghidului Michelin, va închide „Les Menus", restaurant deschis în 2010 la Moscova. După cinci ani de cooperare fructuoasă cu Pierre Gagnaire, restaurantul Les Menus se închide din cauza expirării acordului la sfârșitul lunii martie, a declarat, pentru AFP, un purtător de cuvânt al Hotelului Lotte, unde se află restaurantul. Potrivit ziarului Vedomosti, restaurantul ar putea fi, în realitate, victima embargoului alimentar decretat de Moscova ca răspuns la sancțiunile occidentale legate de criza ucraineană. Numeroase produse alimentare de înaltă calitate erau importate. Pierre Gagnaire se numără printre marii chefs occidentali care și-au încercat norocul în ultimii zece ani în Rusia. **SURSA: AGERPRES**

Pierre Gagnaire FOTO: EPA

www.aradon.ro
Mai multe poze cu Bianca

Bianca

Pasiunile ei sunt drumețiile, moda și sportul

Airbus prăbușit în Alpi

Primele dovezi arată că prăbușirea avionului Airbus A320în Franța nu este un act terorist.

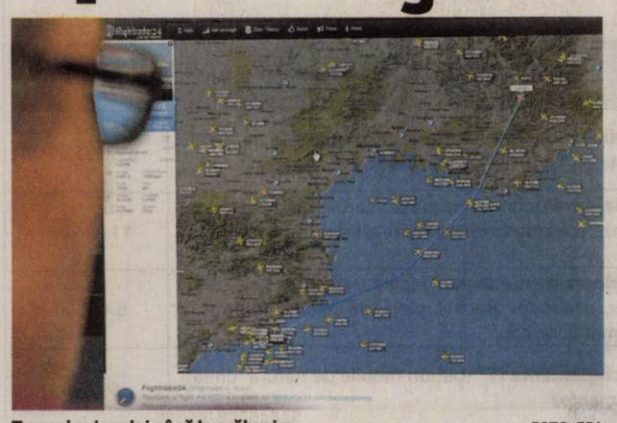

Traseul avionului până la prăbușire FOTO: EPA

BERLIN. Un avion Airbus A320 al companiei Germanwings, filiala low-cost a societății Lufthansa, care circula de la Barcelona către Dusseldorf și avea 150 de persoane la bord, s-a prăbușit marți în regiunea Barcelonnette, în sudul Franței. Primele informații menționau prezența a 148 de persoane la bord, dar compania a precizat ulterior că erau 150.

Avionul decolase de la Barcelona la ora 10.01 (11.01, ora României) și urma să ajungă la Dusseldorf, în nordul Germaniei, însă a dispărut de pe ecranele radarelor în jurul orei 11.15 (12.15, ora României). Aparatul de zbor, care avea la bord 144 de pasageri și șase membri ai echipajului, s-a prăbușit într-o zonă muntoasă, în apropierea localității Prads-Haute-Bléone (Alpes-de-Haute-Provence).

Nu e act terorist

Oficiali germani din domeniul securității au declarat pentru DPA că, potrivit primelor dovezi, prăbușirea avionului Airbus A320 al companiei Germanwings nu este un act de terorism. Compania aeriană Lufthansa a confirmat prăbușirea unui avion al filialei low-cost Germanwings în sud-estul Franței, punând la dispoziție o linie telefonică directă pentru rudele victimelor.

Regele Felipe al Spaniei, care se afla marți într-o vizită în Franța, s-a întâlnit cu președintele francez, Francois Hollande, la Palatul Elysee, unde au discutat despre prăbușirea avionului Germanwings.

Regele Felipe a declarat la Palatul Elysee că printre victimele tragediei se află numeroși cetățeni spanioli, dar și germani și turci. În urma accidentului aviatic, regele Spaniei a decis să-și întrerupă vizita în Franța și să revină în Spania.

La rândul său, Francois Hollande a declarat că „nu ar exista victime franceze", dar fără „o certitudine totală". Cancelarul german, Angela Merkel, și-a anulat toate întâlnirile programate pentru a urmări situația privind accidentul aviatic din sudul Franței, scrie agenția DPA.

Reperat în Alpi

Elicopterele trimise în zona în care s-a prăbușit avionul Airbus A320 au reperat epava aparatului de zbor și câteva cadavre în jurul acesteia, a anunțat secretarul de stat pentru Transporturi Alain Vidalies. „Avionul a fost reperat. Acesta s-a prăbușit într-o zonă inaccesibilă pe cale rutieră", a declarat pentru Europe1 secretarul de stat. Jandarmeria i-a sfătuit pe locuitorii din zonă să evite să se apropie de locul prăbușirii, pentru a nu bloca drumurile. Resturile avionului sunt concentrate pe o rază de doi kilometri, iar autoritățile suspectează o eroare tehnică.

Cancelarul german Angela Merkel a precizat că se va deplasa miercuri în Alpii francezi, unde s-a prăbușit avionul companiei Germanwings. „Voi merge mâine acolo pentru a evalua situația și a discuta cu responsabilii locali", a declarat ea.

Potrivit informațiilor preliminare, avionul Airbus A380 a căzut rapid de la altitudinea de 10.000 de metri. Unele surse declaraseră că piloții transmiseseră un semnal de alertă, dar informația a fost respinsă de autoritățile aeronautice franceze.

Rude ale pasagerilor FOTO: EPA

Avionul Airbus A320 zbura sub pavilionul Germanwings din 2014, după ce a efectuat curse pentru Lufthansa, și a fost supus ultimei verificări importante în vara lui 2013, apoi a fost examinat în martie la Dusseldorf.

SURSA: MEDIAFAX

FONDAT 1989, APARE LA ARAD, TEL. 0257/281.802, E-MAIL: REDACTIA.JURNALARADEAN@RUSSMEDIA.RO; PUBLICITATE.JURNALARADEAN@RUSSMEDIA.RO

„Moise Nicoară" încă aşteaptă un bucătar
PAGINA 5

JURNAL ARĂDEAN

o marcă russmedia

Află care alimente stimulează creşterea părului
PAGINA 6

JOI
26 MARTIE 2015
ANUL XXVII, NR. 7289
16 PAGINI - 1,50 LEI

21° Temperaturile se vor situa între 7 şi 21 grade. Vântul va sufla cu 12-27 km/h.

DIMINEAŢA AMIAZA SEARA

Poluarea a ucis Mureşelul

Peştii morţi din Mureşel i-au aliniat pe malurile canalului pe reprezentanţii instituţiilor de control.

ARAD. Niciodată nu e greu să găseşti canalul Mureşel, mergi după miros. Ajungi direct la ţintă. În aceste condiţii să vorbeşti despre poluarea canalului este deja o expresie pleonastică. Canalul care tranzitează o parte din oraş pute şi e plin de mizerie. De ce emană un miros atât de urât Mureşelul pe care toţi vor să-l închidă în campanie electorală şi îşi mai amintesc de el când au vreo vendetă politică? Să fie oare finalul anchetei începută ieri de autorităţi, răspunsul la mirosul care persistă în cartierele prin care trece Mureşelul?!

Totul a pornit de la un cititor al cotidianului nostru care ne-a anunţat că ceva se întâmplă pe canal, în capătul străzii Ioan Alexandru (fosta Ineului). Am fost la faţa locului. Peşti morţi în apă şi putoarea caracteristică pentru cartierul Confecţii. „Aici nu miroase de obicei. Dar de luni a început să miroase tot mai tare şi au apărut peşti morţi în apă", spune arădeanul care ne-a sunat la redacţie. La faţa locului au ajuns şi comisarii Gărzii de Mediu. Cine şi ce a aruncat în apă?

Situaţia a fost şi mai gravă la stăvilarul din zona 300, cel de lângă Maranata, unde neam deplasat pentru a vedea dacă se repetă povestea şi acolo. Mirosul ne-a confirmat acelaşi scenariu, înainte de a ajunge la malul canalului: zeci de peşti morţi în apa tulbure. /P.5

Demonstraţii FOTO: V. G.

Avansări în grad şi demonstraţii

ARAD. Ziua Poliţiei Române, a fost sărbătorită la IPJ Arad cu avansări în grad şi demonstraţii spectaculoase cu câini. Expoziţia cu armamentul şi echipamentele de protecţie din dotarea Serviciului de Acţiuni Speciale au fost punctul de atracţie. /P.8

SOS cercetarea românească!

ARAD. Deputatul Claudia Boghicevici cere senatorilor să voteze împotriva desfiinţării unei instituţii vitale pentru cercetare. /P.7

Cei trei artişti FOTO: V.F.

Trei artişti în expoziţie la Clio

ARAD. La Sala „Clio" a Complexului Muzeal Arad s-a deschis, marţi seara, expoziţia de pictură „Impresii", care poartă semnătura artiştilor plastici Maria Mădălina Motorca, Alexandra Tabuica şi Ali Zarioiu. /P.7

Raport preţ/venit

Raportul dintre preţul mediu al unui apartament şi venitul mediu anual.

Grafica: Jurnal arădean, sursa: REAS

S-a făcut joncţiunea la pasarelă

În scurt timp, se va putea circula într-un fel sau altul, de pe o parte pe alta a Mureşului, pe pasarela aflată în construcţie din anul 2013. Intenţia Municipalităţii este de a finaliza lucrarea până la deschiderea sezonului estival, astfel încât cei care vor dori să vină la ştrand de 1 mai să poată opta pentru această nouă cale de acces. Pentru moment, muncitorii au reuşit să unească braţele de pe cele două maluri. /P.3

FOTO: V. GORAN

O parcare în hibernare

Se aşteaptă avizele de la Bucureşti pentru a lansa licitaţia de concesionare a parcării subterane din Piaţa Avram Iancu.

ARAD. A venit primăvara. Dar nu şi pentru parcarea subterană din Piaţa Avram Iancu. Care a intrat în hibernare. Un obiectiv despre care se vorbeşte de ani de zile, care a ajuns în faza de licitaţie, dar care mai are mult până să prindă contur. În ritmul în care merg lucrurile, sperăm că măcar prin anul 2020 vom avea şi noi, la Arad, o primă parcare subterană şi o veritabilă piaţă occidentală. Şi spunem asta pentru că, deşi anunţul de intenţie privind concesionarea viitoarei parcări subterane a fost făcut public pe siteul electronic de licitaţii încă din vara anului trecut, pasul următor - adică licitaţia propriu-zisă pentru concesionarea lucrării şi a parcării - nu a fost făcut nici până azi.

Chiar dacă lucrurile se vor mişca mai repede de acum înainte (fapt destul de greu de crezut), tot vor mai trece vreo patru ani până la finalizarea lucrării. /P.3

Fidelitate şi premii

Jurnal arădean i-a premiat, ieri, cu câte 200 de lei pe fiecare dintre cei mai norocoşi zece abonaţi din luna martie. Câştigătorii concursului „Premiile de fidelitate JA" şi-au exprimat satisfacţia de a citi în fiecare zi ştirile calde oferite de Jurnal arădean, dar şi bucuria de a fi câştigat premiul nostru de fidelitate. /P.5

FOTO: JA

Orice pentru a intra pe teren

Păcăliţi de Panfora cu plicul

ARAD. Locuitorii din perimetrul EX-6 Curtici primesc notificări de la Panfora în care li se aduce la cunoştinţă renta ce o vor primi pentru a asigura accesul pe terenurile agricole. Însă pe plic nu este trecut expeditorul, iar oamenii sunt induşi în eroare. /P.8

Premieră la Filarmonică

ARAD. În sala Palatului Cultural de la Arad se va auzi pentru prima dată în România, „Recviemul" lansat de compozitorul Karl Jenkins în anul 2005. La pupitrul orchestrei simfonice şi al corului academic se va afla dirijorul italian Roberto Salvalaio. /P.5

Sebişenii vor victoria FOTO: FAN

Le contracarează punctele forte

SEBIŞ. Antrenorul celor de la Naţional Sebiş, Adrian Abrudean, susţine că are toate datele despre UTA şi nu poate fi surprins de adversari. „Le vom contracara punctele forte şi vom câştiga" - spune Abrudean. Acesta susţine că Naţional va avea mulţi fani în tribune. /P.9

Cu lopeţi şi măturI FOTO: I.C.

Incendii pe bandă rulantă

ARAD. Şase incendii de vegetaţie uscată au izbucnit, miercuri, în mai multe localităţi din judeţ. Între 1 şi 10 ha au fost mistuite de flăcări, unele dintre incendii ajungând în păduri, în timp ce altele au afectat circulaţia pe DN 79. /P.8

9 771220 748041 15061

Remember: 26 martie

1895 A apărut la Bucureşti publicaţia umoristică „Moş Teacă", condusă de Anton Bacalbaşa

1911 S-a născut Tennessee Williams, dramaturg american (d. 1983)

1913 A murit Panait Cerna, poet (n. 1881)

1923 A murit Sarah Berhnardt, actriţă franceză (n. 1844)

1923 Parlamentul a votat prima Constituţie democratică a României întregite

1931 S-a născut Mircea Ivănescu, poet şi traducător

1932 S-a născut Ion Nicodim, artist plastic

1938 S-a născut Anthony Leggett, fizician englez

Diana Ross FOTO: FAN

1943 S-a născut ziaristul Bob Woodward, celebru prin acoperirea jurnalistică a scandalului „Watergate", care a condus la demisia preşedintelui Nixon (1972-1974)

1944 S-a născut **Diana Ross,** cântăreaţă americană

1948 S-a născut Steven Tyler, muzician american

1951 S-a născut Carl Wieman, fizician american

Întreruperi de curent

Vineri, 27 martie 2015. În Municipiul Arad,h 8.30-18.30: Str. Posada, Movilei (p), Piersicilor, Ficusului, Trifoiului, Muşcatei, Sunătoarei, Nalbei, Nicolae Horga, Retezat, Agricultorilor, Oltului, Jiului, Turdei, Livezilor, Albinelor, Olteniei, Argeşului, Timişului. **În judeţ, h 8-16:** Luncşoara, Băciuleşti, Bălăneşti, Băneşti; **h 8.30-15:** Tauţ (p), Agrişu Mare (p); **h 9-18:** Socodor.

Telefoane utile

☎ INFORMAŢII TELEFONICE: 118.932; ☎ ROBOT: 1958; ☎ APEL UNIC DE URGENŢĂ (SALVARE, POLIŢIE; Pompieri): 112; ☎ PRIMĂRIA MUNICIPIULUI ARAD: Program de relaţii cu publicul (camera 5) luni-vineri între orele 8-20. Tel.: 0257/284.744; tel. centrală: 0257/281.850; ☎ S.C. E.ON GAZ ROMÂNIA - Sucursala Arad - Dispecerat şi intervenţie telefon:0357/403.321; ☎ DERANJAMENTE CURENT ELECTRIC: 0257/929; ☎ INFORMAŢII CFR: 0257/231.777; ☎ PROTECŢIA CONSUMATORULUI: B-dul Revoluţiei, nr. 50. Telefon: 0257/257.049; ☎ POLIŢIA LOCALĂ: 0257/939.

Sudoku

REGULI: În fiecare bloc sunt câteva cifre între 1 şi 9, stabilite dinainte. Acestea trebuie completate cu cifrele lipsă, în aşa fel încât fiecare număr să figureze o singură dată. De asemenea, cifrele de la 1 la 9 trebuie să figureze o singură dată atât pe rândurile orizontale cât şi pe coloanele verticale ale celor nouă blocuri luate împreună.

ÎNCEPĂTORI

	7							
4							5	
			5	9		8		
1	4			7			6	
					3		9	
			6	8			1	3
				3	6			
6	9							1
			8	2		7		

AVANSAŢI

9						1		
6					1			2
8		3				7		5
5		9		8				
						6		9
	8			4			7	
2		5	1					
7			5			3		
				3	6			

Soluţiile jocurilor din numărul precedent:

ÎNCEPĂTORI

1	8	5	2	4	9	3	6	7
9	2	7	5	6	3	4	1	8
6	3	4	1	7	8	9	2	5
7	1	8	4	9	2	6	5	3
3	6	2	8	1	5	7	9	4
4	5	9	6	3	7	2	8	1
2	9	1	3	8	4	5	7	6
5	4	6	7	2	1	8	3	9
8	7	3	9	5	6	1	4	2

AVANSAŢI

8	7	4	9	6	2	5	3	1
3	5	1	8	4	7	6	9	2
9	6	2	3	1	5	7	4	8
5	9	6	7	2	8	3	1	4
1	2	3	5	9	4	8	6	7
7	4	8	1	3	6	9	2	5
4	8	9	6	7	1	2	5	3
2	3	5	4	8	9	1	7	6
6	1	7	2	5	3	4	8	9

UNDE MERGEM în Arad

Cinema

CINEMA CITY ATRIUM

- **50 de umbre ale lui Grey, orele 13:50, 18:10**
- **Aferim, orele 14:00, 16:10, 18:20, 20:30**
- **Ascensiunea lui Jupiter -3D, ora 20:40**
- **Băiatul din vecini, ora 17:10**
- **Cenuşăreasa, dublat, orele 13:50, 16:10, 18:30**
- **Cenuşăreasa, subtitrat, ora 20:50**
- **Chappie, orele 16:30, 19:00, 21:30**
- **De ce eu?, ora 19:10**
- **Efectul Lazarus, ora 21:50**
- **Focus, orele 15:40, 19:30, 21:40**
- **Insurgent -3D, orele 13:00, 15:20, 17:40, 20:00, 22:20**
- **Mielul Shaun, orele 13:10, 15:10**
- **Nuntaşi de închiriat, ora 22:20**
- **O zi în pantofii altcuiva -2D, orele 13:40, 15:50, 18:00, 20:10**
- **Pene galbene -3D, ora 13:40**
- **SpongeBob: Aventuri pe uscat -3D, orele 13:20, 15:20, 17:30**
- **The Gunman. Pe viaţă şi pe moarte, orele 14:40, 17:00, 19:20, 21:50**
- **Urmărit în noapte, orele 15:00, 17:30, 19:50, 22:10**

Concerte

- **Concert vocal simfonic.** Dirijor: Roberto Salvalaio – Italia; Dirijorul corului: Robert Daniel Rădoiaş; Medalion Carl Jenkins; Palladio - concerto grosso pentru orchestră de coarde p.a., Requiem p.a. (joi, 26 martie, ora 19, în sala Palatului Cultural)

Piete şi târguri

Astăzi este zi de piaţă agroalimentară la Curtici, Sebiş, Bata, Cermei, Zădăreni, Ghioroc, Săvârşin, Secusigiu, Sântana, Târnova, Zăbrani, Zerind. **Tot astăzi au loc târguri săptămânale la** Nădlac, Curtici, Sebiş, Cermei, Săvârşin, Secusigiu, Zerind.

Mâine, vineri, se desfăşoară târguri săptămânale la Ineu, Şepreuş, Şimand.

Sănătate

- **Policlinica DR. TURCIN, oferă:** Cardiologie (EKG, Ecografie cardiacă, Doppler vascular, Holter EKG si TA, Test de efort), Oftalmologie **(NOU - chirurgie pol anterior; CV computerizat; optică medicală),** ORL (videoendoscopie), pneumologie, gastroenterologie, neuropsihiatrie, medicină de familie, ecografii generale. **Telefon: 0257/285510, www.policlinica-turcin.ro**
- **Farmacia GLYKON - UTA,** Bl U 6 (vis-a-vis de biserica în construcţie). Deschis zilnic: luni-vineri 07.00 -21.00 sâmbătă şi duminică 08.00-18.00. **Telefon: 0257/241197.**

Horoscop

BERBECUL (III.21.-IV.20.)
Se pare că sunteţi nemulţumit de tot ce se petrece în jur şi vă ieşiţi uşor din fire. Vă sfătuim să nu exageraţi şi să vă controlaţi reacţiile. Evitaţi discuţiile aprinse cu persoana iubită!

TAURUL (IV.21.-V.20.)
Se pare că astăzi aveţi un spirit critic ieşit din comun şi aveţi tendinţa să faceţi o tragedie din orice mărunţiş.

GEMENII (V.21.-VI.21.)
Dimineaţă se pare că reuşiţi să vă dezamăgiţi un prieten apropiat. Sunteţi predispus la gafe. Vă sfătuim să nu îi căutaţi nod în papură partenerului de viaţă.

RACUL (VI.22.-VII.22.)
S-ar putea să fiţi nelinişitit din cauza unor probleme financiare minore. Nu este cazul să vă faceţi probleme. După-amiază, o rudă apropiată vă împrumută o sumă de bani.

LEUL (VII.23.-VIII.23.)
Aveţi tendinţa de a deveni prea insistent cu cei din jur şi chiar sâcâitor. Neînţelegerile cu un prieten apropiat vă pun pe gânduri. Întrebaţi-vă dacă nu cumva exageraţi!

FECIOARA (VIII.24.-IX.23.)
Se pare că acordaţi prea multă importanţă unor probleme mărunte şi că sunteţi tentat să exageraţi. Încercaţi să vă detaşaţi! Grijile nejustificate ar putea să vă afecteze sănătatea.

BALANŢA (IX.24.-X.23.)
Faceţi câteva drumuri scurte, în care reuşiţi să îmbinaţi interesele profesionale cu cele personale.

SCORPIONUL (X.24.-XI.22.)
Din cauza oboselii, este posibil să fiţi din cale afară de nervos şi să vă controlaţi cu mare greutate. Nu este exclus să vă certaţi cu cei din jur. Vă sfătuim să vă stăpâniţi agresivitatea

SĂGETĂTORUL (XI.23.-XII.21.)
Aveţi tendinţa să vă enervaţi fără motiv, ceea ce vă poate pune în situaţii neplăcute. Vă recomandăm să evitaţi activităţile sociale şi afacerile.

CAPRICORNUL (XII.22.-I.20.)
Se pare că aveţi dificultăţi de concentrare. Vă sfătuim să nu vă ocupaţi de mai multe lucruri în acelaşi timp, pentru că riscaţi să aveţi surprize neplăcute. Limitaţi-vă la activităţi de rutină şi nu refuzaţi ajutorul colegilor!

VĂRSĂTORUL (I.21.-II.20.)
Un prieten vă redă buna dispoziţie şi optimismul propunându-vă o colaborare. Vă recomandăm să terminaţi ce aţi început.

PEŞTII (II.21.-III.20.)
Dimineaţă sunteţi predispus la exagerări. O discuţie banală cu un coleg de serviciu poate să degenereze într-o ceartă serioasă. Puteţi evita divergenţele dacă nu încercaţi să vă impuneţi punctul de vedere.

„Jurnal arădean" vă ascultă

De luni până joi, între orele 11.00-13.00, la telefonul 0257.280943, redactorul nostru vă stă la dispoziţie.

ARAD. Domnul **S.E.** din Arad, propune ca meciul dintre UTA şi Naţional Sebiş să fie televizat în direct de către WestTV. „Suntem mulţi iubitori ai fotbalului şi ai UTA-ei, în special. Suntem mulţi şi din judeţ, iar acel stadion, dacă-l putem numi aşa, Motorul, va fi neîncăpător la ora meciului cu Sebiş. Sigur, vor rămâne destui oameni pe dinafară, fără bilet, aşa că ar fi foarte bine venit ca cei de la West TV să transmită meciul în direct" - spune cititorul nostru. Din păcate, la arena „Motorul" nu există condiţii propice pentru a se face o transmisie live a unui meci de fotbal.

Doamna **L.D.** din Arad, este nemulţumită de faptul că tramvaiele nu respectă orarul afişat în staţii. „Nu-mi dau seama cine greşeşte: vatmanul sau cei care au scos programul şi l-au afişat în staţiile de tramvai. De exemplu, linia 18, cea care pe mine mă doare, merge după bunul ei plac, mai ales dimineaţa şi la orele prânzului. La aşa servicii, nu-i de mirare că încasările sunt pe măsură, însă în loc să se plângă de călătorii fără bilet, mai bine s-ar uita prima dată în ograda lor" - spune cititoarea noastră.

JA – L.S.

Curs valutar

Denumirea valutei	BNR	BCR		BRD		Intesa Sanpaolo Bank		Banca Românească		Nextebank		Alpha Bank		Casa de schimb LUXOR		Casa de schimb TRESOR	
		C	V	C	V	C	V	C	V	C	V	C	V	C	V	C	V
Euro	4,40	4,32	4,47	4,32	4,47	4,34	4,42	4,37	4,44	4,36	4,44	4,34	4,48	4,40	4,43	4,40	4,42
Dolar SUA	4,02	3,94	4,12	3,94	4,11	3,97	4,06	3,98	4,04	3,97	4,09	3,90	4,14	4,00	4,05	4,00	4,03
Forint	0,0147	0,0141	0,0153	0,0137	0,0153	0,0135	0,0155	-	-	0,0141	0,0154	-	-	0,0145	0,0148	0,0146	0,0148
Gram aur	154																

Vremea

Joi, 26 martie

www.aradon.ro

7° LA ORA 6 — temperaturile se vor situa între 6 şi 7 grade. Vântul va sufla cu 27 km/h dinspre S.

21° LA ORA 18 — temperaturile se vor situa între 20 şi 21 grade. Vântul va sufla cu 12 km/h dinspre SE.

Ziua precedentă

Arad	8–19	Umiditate:	35%
Lipova	8–19	Presiune:	982,05 mb
Chişineu- Criş	8–19	Precipitaţii:	20%
Săvârşin	7–18	Vânt:	16,09 km/h
Sebiş	7–18	Direcţie vânt:	S

Soarele

Răsare: 07:21
Apune: 19:59

Azi

Temperaturile se vor situa între 7 şi 21 grade. Vântul va sufla cu 12-27 km/h, dinspre SE-S.

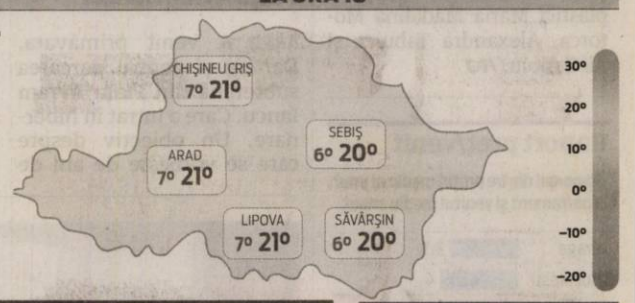

FAZELE LUNII

20.03 · 27.03 · 4.04 · 12.04

JOI	VINERI	SÂMBĂTĂ	DUMINICĂ
7° 21°	7° 18°	4° 12°	5° 13°
mai mult senin	după-amiază ploaie	moderat ploaie	parţial înnorat

Calendar

Biserica ortodoxă: Soborul Sf. Arhanghel Gavriil; Sf. Mc. Montanus pr. şi soţia sa Maxima; Sfintii 26 de Mc. din Goţia (Odovania Praznicului Bunei Vestiri) (Post)
Biserica greco-catolică: Serbarea Sf. Arhanghel Gavril
Biserica romano-catolică: Sf. Emanuel, m.

Prognoză pentru trei zile

Temperaturile minime vor fi cuprinse între 4 şi 7 grade, iar cele maxime între 12 şi 18 grade.

Temp.minime: 4-7°C
Temp.maxime: 12-18°C

JURNAL ARĂDEAN
B-dul Revoluţiei nr. 62, Arad
BRAT Auditat de BRAT
Reclamaţii difuzare: 0257/212.032

Director de vânzări: Mircea Ţişcă (8427)
Secretariat: 0257.281802 (centrala), fax - 0257.212.012
Şef departament difuzare: Carmen Csordas
Marea publicitate: 0257.280904
Mica publicitate: 0257.210775; B-dul Revoluţiei, nr. 81
Tiparul executat la: Tipografia Russmedia Kft. Debrecen

Redactor şef: Adriana Barbu (8416) Responsabil de număr: Leo Sfâra
Secretar general de redacţie: Gabriela Groza (8423); **Departamente: Eveniment:** Simona Butaru, Monica Ardelean (8405), Alin Gherasim (8417), Ioana Costaş (8414); Valentin Goran (8405); **Politic:** Simion Todoca (8434); **Economic:** Andreea Pintea (8415); **Cultură, Învăţământ:** Vasile Filip (8421); **Social:** Diana Duţu (8413); **Sport:** Daniel Scridon (8424), Leo Sfâra (8422), Dan Lazăr (8406).
Tehnoredactare: Ghizela Şerban (8409), Munteanu Daniel (8411).
REDACŢIE: tel. 0257.281802 (centrala); fax 0257.212.012, 0257.228.592; e-mail:redactia.jurnalaradean@russmedia.ro, adevaruldearad@russmedia.ro, publicitate.jurnalaradean@russmedia.ro, publicitate.adevarul@russmedia.ro

Ne spun cititorii

„Bizonii" de la Podgoria şi vederea oarbă a Poliţiei

ARAD. E sezonul bizonilor în Jurnal arădean şi pe www.aradon.ro. O ştiu şi cititorii care ne indică zonele preferate ale acestora, pe care noi le-am scăpat pe moment din vedere. Unul dintre cititorii noştri fideli, T.M., ne spune că „deşi sunt adesea prezente la datorie în muncipiul Arad, echipajele Poliţiei Rutiere îşi fac treaba doar pe jumătate...". De ce a ajuns cititorul nostru la această concluzie şi de ce o introducem rapid la rubrica <bizoni>? „Îi observăm stând cuminţi la pândă în zonele în care adesea şoferii sunt tentaţi să calce pedala de accelerație: Calea Aurel Vlaicu, între intersecţia străzii 6 Vânători şi UTA, Calea Radnei, pe sensul de ieşire din oraş spre Vladimirescu, în zona intersecţiei cu strada Renaşterii, Bulevardul Nicolae Titulescu, în apropierea intersecţiei cu strada Elena Drăgoi, pe Calea Victoriei sau pe Calea Timişorii. Sunt zonele preferate de agenţii de la Rutieră pentru sancţionarea celor care depăşesc viteza legală sau a celor care nu acordă prioritate de trecere pietonilor, ori nu au centură sau vorbesc la telefon. Şi nu-i nimic rău în asta, până aici, însă ceea ce uită cei care îi trimit în misiune este faptul că prevenţia în materie de circulaţie nu se rezumă doar la amplasare de radare sau echipaje cu maşini neinscripţionate în zona trecerilor de pietoni (Loganul Roşu sau VW-ul vişiniu) pentru a-i surprinde pe contravenienţi şi a mai bifa încă o dată şi încă o dată încasări la buget sau reţinere de permise de conducere". De ce a ajuns cititorul nostru fidel la această concluzie? Pentru că „o zonă preferată de agenţii de poliţie rutieră este şi zona staţiei de autobuz şi a trecerii de pietoni de lângă Catedrala Ortodoxă de la Podgoria. În acest loc s-au reţinut în timp poate sute de permise de conducere, însă chiar sub ochii celor care ar trebui să aplice legea şi care o aplică cu zel reţinând permise şi împărţind amenzi, o altă categorie de contravenienţi îşi face veacul fără deranj. Este vorba de cei care opresc şi parchează neregulamentar şi pe care, ca un făcut, agenţii se fac că nu îi observă". „Oare nu toate contravenţiile ar trebui sancţionate?", se întreabă T.M.

Se parchează în locuri interzise FOTO: JA

Inspectorii ITM, la ceas de sfaturi cu patronii

ARAD. Agenţii economici din judeţ şi municipiu se vor întâlni cu inspectorii de muncă, joi, 26 martie, la sediul Direcţiei Silvice din strada Episcopiei, nr. 48, începând cu ora 10:00. Scopul întâlnirii la care vor participa şi reprezentanţi ai Casei Judeţene de Pensii şi Direcţiei de Sănătate Publică Arad îl reprezintă diseminarea exemplelor de bune practici în domeniul sănătăţii şi securităţii în muncă, dar şi îmbunătăţirea stării de sănătate şi securitate a angajaţilor din cadrul întreprinderilor. „Cu ocazia acţiunii de instruire, inspectorii de muncă vor prezenta o serie de teme atât pe linia securităţii şi sănătăţii în muncă, cât şi pe linia relaţiilor de muncă", a declarat Ecaterina Isac, Inspector Şef ITM Arad. **JA-V.G.**

O parcare în hibernare

Realizarea primei parcări subterane din Arad bate pasul pe loc. E nevoie de avize pentru a lansa licitaţia de concesionare a parcării din Piaţa Avram Iancu.

Piaţa Avram Iancu, în degradare, dar tot la stadiul de proiect de viitor FOTO: JA

ARAD. Pentru că, gândit la modul cel mai simplu, dacă licitaţia ar fi lansată undeva prin aprilie, după aprobarea Autorităţii Naţionale pentru Reglementarea şi Monitorizarea Achiziţiilor Publice, cel mai devreme prin iulie, august s-ar putea afla câştigătorul. Cu condiţia ca licitaţia să nu fie contestată de contracandidaţi, iar nemulţumirile să ajungă până în justiţie. Dar, ţinând cont de sumele puse în joc, varianta contestaţiilor e cea mai credibilă.

Oricum, şi fără contestaţii şi cu câştigătorul stabilit, tot mai trec săptămâni bune până la semnarea contractului, predarea amplasamentului, obţinerea autorizaţiilor şi organizarea de şantier. Doar mai apoi se poate vorbi de startul lucrărilor şi de debutul calvarului pentru locuitorii zonei şi cei aflaţi în trafic pe acolo.

Iar de aici şi până la finalul finalurilor, când parcarea va fi finalizată iar piaţa reamenajată din temelii, s-a calculat un termen de trei ani. Un calcul în care, cu siguranţă, nu s-a ţinut cont de neprevăzut şi de problemele care, mai la orice lucrare românească, apar şi întârzie cu lunile, uneori cu anii şantierul. În general, pe bani mai mulţi decât s-a semnat contractul iniţial.

Cum arată viitorul?

Dincolo de termene, care nu ne ies niciodată, intenţiile Primăriei Arad pentru această zonă sunt clare. În anunţul de intenţie postat pe SEAP (Sistemul Electronic de Achiziţii Publice) în 3 iulie 2014, care a avut menirea de a le aduce la cunoştinţă firmelor că autoritatea are de gând să scoată la mezat o lucrare foarte mare, se arată clar faptul că obiectul viitoarei licitaţii este „Concesiunea de lucrări publice privind finanţarea, construcţia şi operarea parcării subterane Piaţa Avram Iancu - municipiul Arad". Lucrările, se arată tot aici, se vor întinde pe toată suprafaţa Pieţei Avram Iancu, adică pe 18.530 de metri pătraţi. Firma care va avea oferta cea mai bună pentru finanţarea, proiectarea, construirea şi remedierea tuturor defecţiunilor, are mult de lucru, pe bani mulţi, căci potrivit estimării Municipalităţii ar fi nevoie de 94.678.767 lei, fără TVA. După cele 38 de luni de lucrări, realizate în baza studiului de fezabilitate aprobat de Consiliul Local Municipal Arad, în 28 decembrie 2011, Aradul ar urma să aibă o parcare subterană cu 588 de locuri, un spaţiu public pietonal, cu circulaţia din piaţă modificată (cea dinspre Centru spre Boul Roşu urmând a se face prin subteran), şi o piramidă de sticlă în locul statuii de acum.

Tot la avizat

În ce stadiu se află intenţia Primăriei de a concesiona prima parcare subterană din Arad? Potrivit purtătorului de cuvânt al Primăriei Arad, Corina Drăghici, s-a trecut de perioada anunţului de intenţie (făcut public în iulie 2014), obligatoriu de bifat pentru lucrări de asemenea amploare, pentru a oferi şansa firmelor să-şi pregătească cum trebuie oferta. Nu s-a ajuns, însă, la faza de licitaţie propriu-zisă, ne spune Corina Drăghici, pentru că documentele care însoţesc această licitaţie trebuie avizate de ANRMAP (Autoritatea Naţională pentru Reglementarea şi Monitorizarea Achiziţiilor Publice).

După ce le va aviza (unele documente s-au cerut a fi completate), aceeaşi autoritate va face publică data la care va intra pe SEAP, pe site-ul de licitaţii publice. De atunci, sunt aşteptate ofertele.

ADRIANA BARBU
adriana.barbu@russmedia.ro

Şi taxele

Doar după aceea firmă care a câştigat lucrarea va putea începe să taxeze parcarea. Potrivit studiului de fezabilitate, preţurile pe care le va practica firma care va primi parcarea sunt următoarele: 2 lei pe oră de la 6 seara la 6 dimineaţa, un leu pe oră de la 6 dimineaţa până la 6 seara, 15 lei pe zi, în regim de abonament pe 24 de ore, şi 200 de lei pentru un abonament lunar.

Se face joncţiunea la pasarelă

ARAD. Se unesc cele două braţe ale pasarelei peste Mureş. Un moment de păstrat în amintire şi, fără doar şi poate, de imortalizat. În scurt timp, se va putea circula într-un fel sau altul, de pe o parte pe alta a Mureşului, pe pasarela aflată în construcţie din anul 2013. Intenţia Municipalităţii este de a finaliza lucrarea până la deschiderea sezonului estival, astfel încât cei care vor dori să vină la ştrand de 1 mai să poată opta pentru această nouă cale de acces.

Imagini care fac istorie FOTO: V.G.

Pentru acest deziderat, în urmă cu o lună, Primăria a trimis un ultimatum firmei care execută lucrarea, în condiţiile în care termenul de finalizare a fost de mult depăşit. La final de investiţie, suma cheltuită aici va depăşi cu siguranţă cele 2.350.000 euro (10.371.179 lei) pentru care s-a semnat contractul. Pasarela va avea, tot la final de lucrări, 210 metri şi va fi destinată traficului pietonal şi bicicliştilor, dar va putea servi în caz excepţional şi maşinilor de intervenţie (SMURD, pompieri, Poliţie, Jandarmerie).

Structura podului urmează să fie susţinută deasupra albiei de câte două cabluri, iar pasarela va fi iluminată prin intermediul unor stâlpi ornamentali dotaţi cu surse de iluminat tip economic, iluminatul arhitectural al acesteia intrând deja în calculele executivului local. **JA-V.G.**

Punctul CET, cuprins de flăcări

ARAD. Unul dintre punctele de distribuţie al CET Arad a fost cuprins de flăcări miercuri după masa. Având o suprafaţă de aproximativ 20 de metri pătraţi, punctul de distribuţie al CET Arad de pe strada Ineului „găzduieşte" pe timp de noapte foarte mulţi oameni ai străzii. Miercuri după masa izolaţia de pe conducte a luat foc, flăcările extinzându-se şi la câteva haine care se aflau în apropiere, haine care aparţin celor care înnoptează în zona respectivă. Din fericire, incendiul nu s-a soldat cu vreo victimă. Angajaţii CET Arad au fost cei care au sunat la 112 pentru a anunţa incendiul. Pompierii Detaşamentului Arad s-au deplasat pe strada Ineului şi au reuşit să stingă focul. **JA-I.C.**

UNIVERSITATEA DE VEST "VASILE GOLDIŞ" MCMXC ARAD

TÂRGUL EDUCAŢIEI UNIVERSITARE
Ediţia a XVII-a, Arad, 27 martie 2015
Campusul Universitar „Vasile Goldiş"
începând cu orele 12,00

Universitatea de Vest „Vasile Goldiş" din Arad, în colaborare cu Inspectoratul Şcolar Judeţean Arad, organizează, în data de 27 martie 2015, între orele 12,00 – 17,00, în Campusul Universitar „Vasile Goldiş", Str. Liviu Rebreanu nr. 86, cea de a XVII-a ediţie a **Târgului Educaţiei Universitare**, acţiune complexă de orientare şcolară şi vocaţională.

Invitaţi sunt elevii claselor a XII-a (şi a XI-a) de la liceele şi colegiile şcolare din municipiul şi judeţul Arad, profesori şi părinţi.

Deschiderea oficială va avea loc la orele12,00, în Campusul Universitar **„VasileGoldiş", Str. Liviu Rebreanu nr. 86.**

Cu acest prilej vor concerta: Simona Nae + D.J. şi SONNY FLAME

(795351)

Integramista norocoasă

A intrat ieri în posesia premiului oferit de Jurnal arădean pentru câştigarea concursului „Cuvinte norocoase".

Aurora Stoica, pasionată de integrame FOTO: V.G.

ARAD. Doamna **Aurora Stoica,** o cititoare fidelă a Jurnalului arădean şi o pasionată a integramelor şi „cuvintelor încrucişate" a fost premiată, ieri, cu un fierbător de cafea, pentru câştigarea concursului „Cuvinte norocoase!" din luna martie.

„Acum doi ani, tot în luna martie, am câştigat pentru prima dată un premiu de la Jurnal arădean. Era un premiu pentru fidelitate. De această dată însă, mi-a surâs norocul şi la „Cuvinte norocoase!". Pasiunea pentru integrame o am încă din anul doi de liceu şi nu m-a părăsit nici astăzi. Deşi, în ultimul timp, am avut unele probleme de sănătate, integramele mi-au fost, zi de zi, aproape, m-au distrat şi mi-au distras atenţia de la gânduri mai puţin plăcute" - ne-a spus integramista. Cu aceeaşi sinceritate, **Aurora Stoica** ne-a mărturisit că este e o cititoare fidelă a ziarului nostru, (fiind abonată la ziarul local, indiferent cum s-a numit de-a lungul anilor, încă din 1955), îl lecturează cu plăcere de la prima până la ultima pagină, că „Jurnal arădean are de toate. Este foarte bun, te ajută să-ţi cunoşti oraşul şi judeţul, cu problemele lor, dar şi ce se întîmplă în ţară şi în lume. Cu el avem de unde să ne informăm" - a încheiat **Aurora Stoica.** **JA-G.G.**

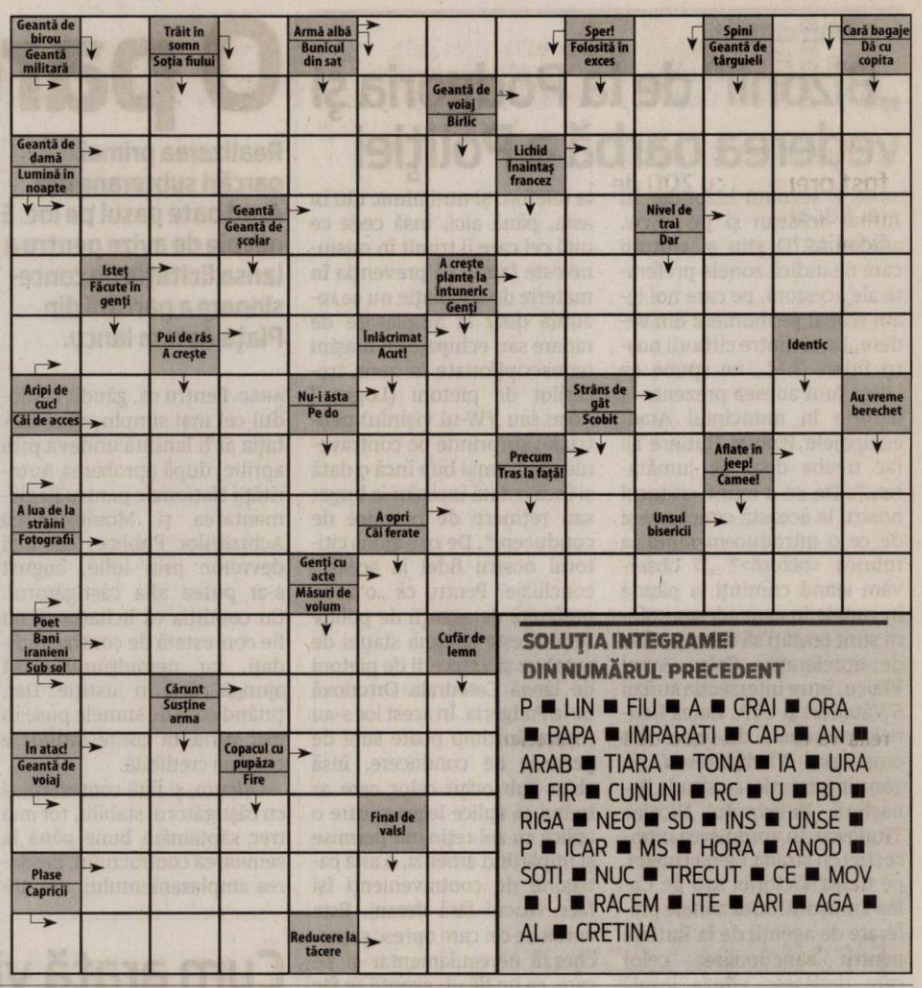

SOLUŢIA INTEGRAMEI DIN NUMĂRUL PRECEDENT

P ■ LIN ■ FIU ■ A ■ CRAI ■ ORA ■ PAPA ■ IMPARATI ■ CAP ■ AN ■ ARAB ■ TIARA ■ TONA ■ IA ■ URA ■ FIR ■ CUNUNI ■ RC ■ U ■ BD ■ RIGA ■ NEO ■ SD ■ INS ■ UNSE ■ P ■ ICAR ■ MS ■ HORA ■ ANOD ■ SOTI ■ NUC ■ TRECUT ■ CE ■ MOV ■ U ■ RACEM ■ ITE ■ ARI ■ AGA ■ AL ■ CRETINA

Reţeta zilei

Prăjiturele extra pufoase cu lime

INGREDIENTE: 7 albuşuri, coaja rasă de la 1 lime, plus 2 linguriţe de suc, 120 g de zahăr brun, 60 g de făină obişnuită, 15 g de amidon, 50 g nucă de cocos deshidratată, 4 bucăţi de fructul pasiunii, mari.

MOD DE PREPARARE: Se încălzeşte cuptorul la 160°C. Se bat albuşurile cu un praf de sare şi sucul de lime până devin spumoase. Se adaugă în tranşe 90 g de zahăr brun şi coaja de lime, până se obţine o compoziţie lipicioasă şi lucioasă, ca de bezele. Se dă prin sită restul de zahăr, făina şi amidonul, apoi se încorporează în spuma de albuşuri, în trei tranşe, ca să păstreze cât mai mult aer posibil. Se adaugă apoi nuca de cocos deshidratată. Se pune compoziţia cu o lingură în şase forme de prăjitură cu diametrul de 10 cm, neunse cu ulei şi se lasă la cuptor 30 de minute, până se întăresc şi devin auriu deschis deasupra. Se pun formele cu fundul în sus pe un grătar de prăjituri (în felul acesta, aburul va ajuta la scosul prăjiturilor din forme). Se lasă pe grătar 10 minute. Se scutură puternic fiecare formă, apoi se loveşte pe fund ca să iasă prăjitura. Se lasă la răcit complet, pe grătar.

Se scoate cu o linguriţă miezul fructelor pasiunii şi se storc printr-o sită ca să se separe sâmburii. Înainte de servire, se stropesc prăjiturile cu sucul astfel obţinut.

Poftă bună!

Pentru mai multe reţete intră pe www.culinar.ro

Citire apometre

Vineri, 27 martie 2015. Iuliu Maniu cu soţ, Severin, Bârzavei, Partizanilor, Gelu, Pescarilor, Grădina Poştei, Cehov, V. Moga, P. Pipoş, Grâului, Buciumului, Rândunicii, Vezuviu, D. Zamfirescu, I. Minulescu, Agârbiceanu, Romaniţei, Păpădiei, Vărădiei, Rozelor, Râşnov, Viitorului, Someşului, Câmpul Florilor, Trenului, Abatorului, Latină, Biruinţei, Venus, I. Raţiu, A. Karoly, E. Murgu, Pionierilor, Condurăşilor, Calvin, P-ţa Pompierilor, C. Gergely, Ec. Teodoroiu, V. Goldiş, Şt. Cicio Pop, Dragalina Târnavelor, Aviator Georgescu, B. Margareta, Unirii, N. Bălcescu, P-ţa A. Iancu, Episcopiei, V. Alecsandri, I. Chendi, D. Sibii, Horia, V. Babeş, I. Sava, P-ţa M. Viteazul Cloşca, Ghe. Popa, V. Milea, I. Vidu, Călugăreni, Andreescu, Decebal, R. Cărpenişanu, C. Petreanu, A. Vlad, O. Băncilă, T. Ceontea, P-ţa Mică, Cuza Vodă, Ghica Vodă, Ialomiţei, Spătarul Borcea, Reşiţei, Malul Mureşului.

aradjob.ro

Programe TV joi, 26 martie

TVR 1
07.00 Telejurnal matinal
08.00 Telejurnal matinal
09.00 Starea naţiei. (R) din 25 martie
10.00 Biziday. (R)
10.50 Teleshopping
11.30 Capri. (Italia, 2010)
12.25 Vorbeşte corect! Prezintă Ruxandra Gheorghe-Negrea
12.30 Tribuna partidelor parlamentare
13.00 De joi până joi. Prezintă Sz. Gödri Ildikó
14.00 Telejurnal
14.55 Clubul celor care muncesc în România Visa 3
15.00 Teleshopping
15.30 Akzente
16.55 Opinii fiscale
17.00 Interes general. Moderator şi producător Sorin Burtea
18.00 Lozul cel mare
18.30 Clubul celor care muncesc în România
18.40 Capri
19.35 Vorbeşte corect! (R)
19.45 Sport
19.59 Telejurnal
20.55 Clubul celor care muncesc în România Visa 3
21.00 Vorbeşte liber!
22.00 Biziday
22.50 Starea naţiei
23.50 Casa de pe faleză. SUA, 1994. Cu: Ally Sheedy, William R. Moses. Gen. Thriller.
01.30 Vorbeşte corect! (R)
01.35 Zon@. (R)din 21 martie
02.05 Sport. (R)
02.20 Telejurnal. (R)Meteo
03.10 Un doctor pentru dumneavoastră. Moderator Iminis Miricioiu
04.10 Vorbeşte corect! (R)
04.20 Zestrea românilor. (R)
04.45 Vorbeşte liber! (R) Producători: Livia Şerban Iancu şi Camelia Boştină
05.35 Ora regelui. (R) În numele tatălui din 14 martie
06.25 Teleshopping
06.55 Imnul României

PRO TV
07:00 Ştirile PROTV. Ce se întâmplă, doctore?
10:30 La Maruta. (r)
12:00 Specialitatea casei
13:00 Stirile PROTV
14:00 Ferma vedetelor. (r) La Ferma Vedetelor 12 vedete vor convietui în condiţiile de trai de acum 100 de ani: fără electricitate, telefoane mobile, mâncare sau internet. Timp de 3 luni Ştefan Stan, Vica Blochina, Augustin Viziru, Oana Radu, Dima Trofim, Tudorel Filimon, Dan Helciug, Mioara Velicu, Doiniţa Oancea, Corina Drăgulescu, Cristina Cioran si Ionut Iftimoaie se vor intoarce la tradiţii şi la condiţiile de viata lipsite de confortul lumii moderne vor aduce cu sine noi provocări.
15:00 Trandafirul negru. (r)
16:00 Puterea destinului. (r)
17:00 Ştirile PROTV
17:30 La Maruta
19:00 Ştirile PROTV.
20:30 Ferma vedetelor
21:30 Las Fierbinti. Ep. 6, sezon 7
22:30 Stirile PROTV
23:05 CSI: New York. Ep.8, an 9. Producţie: SUA/Canada, 2004. Creatori: Ann Donahue, Carol Mendelsohn, Anthony E. Zuiker. Cu: Gary Sinise, Melina Kanakaredes
00:00 Tanti Florica. Ep. 4, sezon 1
01:00 Ferma vedetelor. (r)
02:00 Supernatural: Aventuri in lumea intunericului. Ep. 12, sezon 7. Productie: SUA, 2005. Cu: Jared Padalecki, Jensen Ackles, Jeffrey Dean Morgan, Samantha Ferris. Gen: actiune
03:00 Stirile PROTV (r)
04:00 Ce se intampla, doctore? (r)
04:30 Specialitatea casei. (r)
05:30 La Maruta. (r)

ANTENA 1
06.00 Observator (live)
08.00 Neatza cu Razvan si Dani. Dani şi Răzvan şi-au reunit forţele pentru a aduce în casele oamenilor, în fiecare dimineaţă, buna dispoziţie atât de necesară pentru a avea o zi bună.
10.50 In gura presei
11.40 Teleshopping
12.00 Mireasă pentru fiul meu
13.00 Observator
14.00 Mireasă pentru fiul meu. Formatul de succes internaţional „May I call you mom?" vine în România sub numele de „Mireasă pentru fiul meu". Cel mai aşteptat show matrimonial din România aduce din nou în centrul atenţiei poveşti de dragoste, întâmplări spectaculoase, reguli dure, confruntări acide, emoţii, suspans şi multe provocări.
16.00 Observator
17.00 Acces direct
19.00 Observator
20.00 Observator special cu Octavia Geamanu
20.30 Cum sa scapi de un tip in 10 zile. SUA 2003. Genul: comedie. Regia: Donald Petrie. Cu: Kate Hudson, Matthew McConaughey. Andie Anderson, realizatoarea coloanei „Cum sa" din Composure Magazine, are o misiune foarte ciudata si putin timp la dispozitie. Trebuie sa scrie un articol despre toate greselile neintentionate pe care o femeie le face in relatia cu un barbat, greseli ce duc la ruperea legaturii. Pentru aceasta are doar 10 zile la dispozitie.
23.00 Un Show Păcătos cu Dan Capatos. (live)
01.00 Cum sa scapi de un tip in 10 zile. (r)
03.45 Acces direct. (r)

HBO
06:00 Bolt. Animaţie, SUA, 2008. Regia: Chris Williams, Byron Howard
07:35 Mandela: Lungul drum spre libertate. Dramă, Africa de Sud, 2013. Cu: Idris Elba, Naomie Harris
10:00 Căpitanul America: Războinicul iernii. Acţiune, SUA, 2014. Cu: Chris Evans
12:15 Frumoasa şi bestia. Aventuri, Franţa, 2014. Cu: Vincent Cassel, Léa Seydoux
14:05 Super-câine. Comedie, SUA, 2007. Cu: Peter Dinklage, James Belushi
15:30 Lego Batman: Lupta supereroilor. Animaţie, SUA, 2013
16:40 O zi ca oricare alta. Dramă, SUA, 2013. Cu: Kate Winslet
18:30 Sindromul post-divorţ. Comedie, SUA, 2013. Cu: Adam Scott, Richard Jenkins, Catherine O'Hara, Amy Poehler
20:00 Povestea Ţestoaselor Ninja. Documentar, SUA, 2014. Regia: Randall Lobb
21:40 CBGB. Dramă, SUA, 2013. Cu: Alan Rickman, Donal Logue
23:25 Knick. - Ep. 6. Dramă, SUA, 2014.
00:20 Tucker şi Dale contra Răului. Comedie, SUA, 2010. Regia: Eli Craig. Cu: Tyler Labine
01:45 Ţeapă în stil american. Dramă, SUA, 2013. Regia: David O. Russell Cu: Christian Bale, Bradley Cooper, Amy Adams, Jeremy Renner, Jennifer Lawrence
04:00 Evadare disperată. Thriller, SUA, 2014. Cu: Ryan Phillippe, Joyful Drake
05:35 Kazimir. Scurtmetraj, România, 2013.Cu: Ion Rusu, Elias Ferkin

TVR 2
10.40 Dimineaţa târziu 12.10 Ferma 13.00 Drumul lui Leşe 14.00 Patinaj artistic. 16.30 Arca lui Noe 17.00 Aventurile tânărului Hercule 17.50 Cartea cea de toate zilele 18.00 Telejurnal 19.00 Guyana franceză Soldaţii din infernul verde 20.10 Urmele paşilor noştri 21.50 5 minute de istorie 22.00 Ora de ştiri 23.10 CSI: Crime şi investigaţii 04.00 Natură şi sănătate 00.30 Motomagia 01.00 Concerte Concursul Enescu 2014 01.50 Cartea cea de toate zilele 02.00 Omul cu chitara 02.50 Cartea cea de toate zilele 03.00 Cap Compas 03.30 Memorialul durerii

AXN
07.10 Jordan 08.10 Jordan 09.10 Numb3rs 10.10 Hawaii 5.0 11.10 Jordan 12.10 Jordan Politist, SUA, 2007 13.10 NCIS: Los Angeles 14.10 Numb3rs 15.10 Hawaii 5.0 16.10 Jordan Crossing Jordan Politist, SUA, 2007 17.10 Jordan 18.10 NCIS: Los Angeles 19.10 Hawaii 20.10 Numb3rs 21.05 Minţi criminale 22.00 Minţi criminale 22.55 Cum să scapi nepedepsit 23.50 Sherlock Holmes şi Dr. Watson 00.50 Minţi criminale 01.45 Minţi criminale 02.30 NCIS: Los An-

ANTENA 3
6.00 Ştirile dimineţii 10.00 Previziunile zilei cu Sabina Iosub 11.00 Se întâmplă în România cu Maria Coman 12.00 Ştiri 13.00 Se întâmplă în România cu Maria Coman 14.00 Ştiri 15.00 Esenţial cu Alina Petrescu 16.00 Esenţial cu Alina Petrescu 17.00 - 100 de minute cu Alessandra Stoicescu 18.00 - 100 de minute cu Alessandra Stoicescu 18.45 La ordinea zilei 20.30 Subiectiv cu Răzvan Dumitrescu 21.30 Sinteza zilei 23.15 In gura presei cu Mircea Badea 0.00 Ştiri 1.00

PRIMA TV
07.30 Mondenii 08.30 Sănătate cu Stil 09.00 Click! 10.00 Cei mai nepricepuţi şoferi 10.30 Mondenii 11.30 Iubiri Secrete 12.30 Adevăruri ascunse 14.00 Jurnalul STV 15.00 Cei mai nepricepuţi şoferi 15.30 Cireaşa de pe tort 16.30 Focus 17.00 Mondenii 17.30 Trăsniţii 18.00 Focus 19.30 Cireaşa de pe tort 20.30 Curat, Murdar? 21.30 Apel de urgenţă 22.30 Trăsniţii 23.00 Focus din inima României 23.30 Click! 00.00 Apel de urgenţă 01.00 Trăsniţii 01.30 Cireaşa de pe tort 02.30 Mondenii 03.30 Iubiri Secrete 05.30 Click!

CINEMAX
07:00 Mafia ucide numai vara 08.30 Prima luni din octombrie 10.10 Fugi şi sari 11.55 Adio, Lenin! 13.55 Oameni obişnuiţi 15.55 Din dragoste pentru 17.25 Prima luni din octombrie 9.05 Casa Grande 21.00 Sursele vieţii 23.50 Agenda secretă Thriller, Marea Britanie, 1990 01.35 Virgin la 40 de ani Comedie, SUA, 2005 03.30 Pădurea neagră Horror, SUA, 2012 04.55 Oameni obişnuiţi Dramă, SUA, 1980. Regia: Robert Redford Cu: Donald Sutherland, Mary Tyler Moore, Timothy Hutton, Judd Hirsch, Elizabeth McGovern

DIVA
06.00 Numai tată să nu fii! 07.00 Cu sânge rece 08.00 Surori şi rivale 10.00 Anatomia lui Grey 11.00 Pompierii din Chicago 12.00 Neveste disperate 13.00 Cu sânge rece 14.00 După cădere – Drama 2011 16.00 Hawaii 5.0 17.00 Anatomia lui Grey 18.00 Pompierii din Chicago 19.00 Neveste disperate 20.00 Hawaii 5.0 21.00 Cu sânge rece 22.00 Soţia perfectă 23.00 O ocazie unică 00.50 Hawaii 5.0 01.50 Neveste disperate. 02.45 Anatomia lui Grey

ACASĂ
06:00 Dragoste de viata 07.00 Tanar si nelinistit 08.00 Las Bravo 09.00 Teleshopping 09.15 Trandafirul negru 10.30 Puterea destinului 11.30 Ingeri pazitori 14.00 Inger salbatic 16.00 Tanar si nelinistit 17.00 Las Bravo 18.00 Trandafirul negru 19.00 Puterea destinului 20.00 Ingeri pazitori 22.00 Dragoste de viata 23.00 Terra nostra 00.00 Iubire ca in filme, Iubire ca in filme Regizor/Producatori:Iura Luncasu, Bogdan Dumitrescu Distributie: Adela Popescu 01.00 Doamne de poveste 02.00 Acasa in bucatarie 03.00 Iubire ca in filme 04.00 Doamne de poveste

PRO CINEMA
07:00 La Maruta 08.45 MAD: Eroi de tot râsul 09.45 La Bloc 10.45 La Bloc 12.15 Chipul unui dezertor 14.00 Operatiunea "Petrecerea anului" 16.15 Sfârşitul aventurii 18.30 Gidget 20.30 In umbra terorii 22.30 Ucis nevinovat Uciderea unei tinere mame este musamalizata de cativa politisti. La 20 de ani de la evenimentul nefericit, unul dintre politisti este inca bantuit de greseala comisa, deoarece a impuscat si inchis un om nevinovat. In cele din urma barbatul va fi fortat sa-si infrunte trecutul. 00.15 In umbra terorii

EUFORIA
06.00 Proaspat si rapid cu Emeril 09.15 Orasul promisiunilor (serial) 10.15 Sue Thomas(serial) 11.30 Proaspat si rapid cu Emeril 12.00 Dr. House (reluare) 14.00 Prodanca si Reghe: Aventura americana 16.00 Primavara vietii mele (s) 17.30 Un secret scandalos (s) 19.00 Răzbunare (s) 20.00 Ally McBeal (s) 21.00 Medici in Santa Monica (serial, SUA, 2006) 22.00 Dr. House (s) 00.00 Podul (serial) 01.00 Răzbunare (r) 02.00 Sa vorbim despre sex 03.30 Un secret scandalos (r)

ANTENA STARS
05:00 Teleshopping 05:15 Necenzurat partea a doua 06:15 Star Magazine 08:10 Star news 09:00 STAR MATINAL (cu Rocsana Marcu si Razvan Botezatu) 12:00 STAR MAGAZINE 13:45 - Teleshopping 14:00 NECENZURAT (cu Adriana Bahmuteanu) 16:00 STAR MAGAZINE 16:45 Teleshopping 17:00 Agentul VIP 18:55 STAR NEWS 19:45 RĂI DA' BUNI 21:45 STAR NEWS (cu Andra Trandas) 22:00 AGENTUL VIP (cu Cristian Brancu) 00:15 STAR NEWS (cu Andra Trandas) 00:30 Răi da' buni (reluare) 02:30 Agentul Vip (reluare) 04:30 Necenzurat

RTL KLUB
06.30 Top Shop 07.00 Desene animate 09.08 În fiecare dimineaţă! 13.40 Viaţă gustoasă 14.00 Reflector 14.15 Teoria Big Band 14.40 Focus 15.10 Budapesta, zi şi noapte (rel.) 17.20 Prizonierii dragostei (s) 17.45 Dr. Toth 20.20 Budapesta, zi şi noapte (s) 21.40 Între prieteni (s) 22.15 CSI: Miami (s) 23.40 Minţi criminale (s) 00.45 De vorbă cu Balo

REDACŢIA NU ÎŞI ASUMĂ RESPONSABILITATEA PENTRU EVENTUALELE SCHIMBĂRI

DIGI FILM
07:35 Motanul încălţat. Animaţie, 2011 09:05 Inteligenţă artificială. Aventuri, 2001 11:30 Blonda de la Drept. Comedie, 2001 13:05 Jumanji. Comedie, 1995 14:50 Dragonul de aur. Acţiune, 1996 16:25 Şacalul. Acţiune, 1997 18:25 Blonda de la drept 2. Comedie, 2003 20:00 Centura rosie. Acţiune, 2008 21:45 Legenda călăreţului fără cap. Thriller, 1999 23:35 Cowboys & Extratereştri. Acţiune, 2011 01:35 Colecţionarul de oase. Acţiune, 1999 03:40 West of Memphis. Documentar, 2012

Fidelitate şi ataşament

Cititorii noştri fideli au fost premiaţi cu 200 de lei fiecare pentru fidelitatea lor.

Înmânarea premiilor de fidelitate, cel mai aşteptat moment al întâlnirii cu cititorii noştri FOTO: JA

ARAD. Premiile de fidelitate Jurnal arădean pe luna martie au intrat, ieri, în posesia celor mai norocoşi abonaţi din luna martie . Câte 200 de lei au intrat în bugetul fiecăruia şi îi vor împărţi cu cei dragi.

Premiile...

Soţiile câştigătorilor, nepoţii sau copiii vor fi cei care se vor bucura de premiul oferit de Jurnal Arădean. Cu o mică excepţie la Ghioroc. Stoiu Lazăr din comuna arădeană ne-a anunţat că banii vor fi investiţi în pui pe care, la final, îi va împărţi cu familia. Seghedi Aurelia va investi cei 200 de lei pentru cumpărăturile de Paşti la fel ca şi Balint Ionel din Lipova, cel mai norocos câştigător. Numele lui a fost extras de trei ori în cadrul concursului „Premiile de fidelitate".

Aprecieri

Dincolo de bucuria câştigului, cititorii noştri fideli ne-au spus că pentru ei, ziarul este precum un aperitiv sau un desertul care însoţesc o masă bună. Un ziar la care nu ar renunţa pentru că oferă toate informaţiile de care au nevoie. „Prima dată citesc ziarul apoi iau micul dejun!" susţine Băbău Ioan din Zădăreni. „Îmi place să citesc ziarul aş vrea mai multe ştiri despre administraţiile locale din judeţ sau chiar mai multe informaţii juridice", ne-a sugerat Iacob Gavrilă din Zărand. În topul paginilor apreciate sunt cele de sănătate, culinar şi sport.

JA-M.A.

„Moise Nicoară" încă aşteaptă un bucătar

Birocraţia taie orice speranţă a elevilor colegiului că vor putea servi masa la şcoală.

Zac nefolosite FOTO: JA

ARAD. Încă nu se găteşte în cantina de la Colegiul Naţional „Moise Nicoară" din Arad. Este una din cele mai moderne cantine de şcoală din oraş sunt şi doritori care ar prefera o masă caldă la şcoală, doar că nu au bucătar. Postul este încă blocat şi se tot aşteaptă după aprobări. După valul de posturi scoase la concurs în luna octombrie, ca urmare a scandalului posturilor blocate în şcoli şi grădiniţe, lucrurile au reintrat în ritmul lor clasic. Lent şi foarte lent. Şi fără puţină agitaţie nimeni nu se mai grăbeşte cu aprobările. Pentru a angaja pe cineva într-o unitate de învăţământ trebuie să obţii acordul de organizare a concursului de la Inspectoratul Şcolar Judeţean, apoi de la Primărie. Aici apar de obicei problemele pentru că dacă şcoala sau grădiniţa nu se încadrează în buget, nu va fi acordată aprobarea şi de aici blocajul.

Au primit doar femei de serviciu

În prima rundă de aprobări, cea din octombrie, Colegiul Naţional „Moise Nicoară" a primit undă verde pentru 7 norme: femei de serviciu. Pentru ca bucătarul, care fusese transferat pe post de paznic de noapte pentru a nu fi dat afară, sau un alt bucătar să fie angajat trebuie reorganizat concurs. „Am depus cererea la Inspectoratul Şcolar Judeţean Arad în luna ianuarie pentru a primi aprobarea pentru organizarea concursului de bucătar. După ce primim avizul celor de la IŞJ vom depune cerere şi la Primăria Arad", a declarat Major Csaba, directorului colegiului.

Inspectoratul Şcolar susţine că aprobarea a fost dată în şedinţa Consiliului de Admnistraţie din data de 6 martie, decizie de care se pare că nu au aflat şi cei de la şcoală. După ce vor lua act de ea, va urma cererea către municipalitate care, probabil, va refuza să dea acordul pentru că şcoala nu se încadrează în costurile per elev şi trebuie solicitată suplimentarea fondurilor. Şi situaţia va fi tărăgănată până la finele anului. Şi aşa o investiţie substanţială în dotări şi amenajări zace nefolosită pentru că încă nu a fost nimeni angajat să o folosească. Iar cei peste 1000 de copiii din cele 36 de clase nu se pot bucura de o masă caldă. **JA-M.A.**

Premieră românească la Filarmonică

ARAD. În sala Palatului Cultural de la Arad se va auzi pentru prima dată în România, „Recviemul" lansat de compozitorul Karl Jenkins în 2005, o lucrare, care, după părerea muzicologilor, va deveni o lucrare modernă de referinţă. Compus în tradiţia genului muzical cunoscut de secole, „Recviemul" este una dintre lucrările de mare impact ale acestui timp. Partitura utilizează textul latin al slujbei funebre însă împleteşte în ritualul litugic apusean, poezii funebre japoneze, scrise în formă de haiku-uri, de personalităţi artistice faimoase - Gozan Koshigaya, Issho Kosughi, Hokusai Katsushika, Kaga-no-Chiyo, Banzan. Conexiunea realizată de Jenkins între cele două culturi dar şi adânca spiritualitate pe care o inspiră împreună muzica şi textul, este o trăsătură proprie lumii moderne, lucrarea fiindu-i întru totul adresată acesteia.

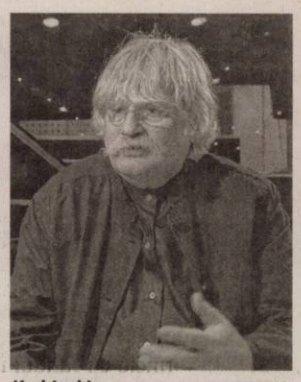

Karl Jenkins FOTO:FAN

În seara de 26 martie, la ora 19.00, la pupitrul orchestrei simfonice şi al corului academic pregătit de Robert Daniel Rădoiaş se află dirijorul italian Roberto Salvalaio cel care a răspuns cu o foarte mare deschidere propunerii repertoriale venite din partea filarmonicii arădene.

Poluarea a omorât Mureşelul

Peştii morţi din Mureşel i-au aliniat pe malurile canalului pe reprezentanţii instituţiilor de control.

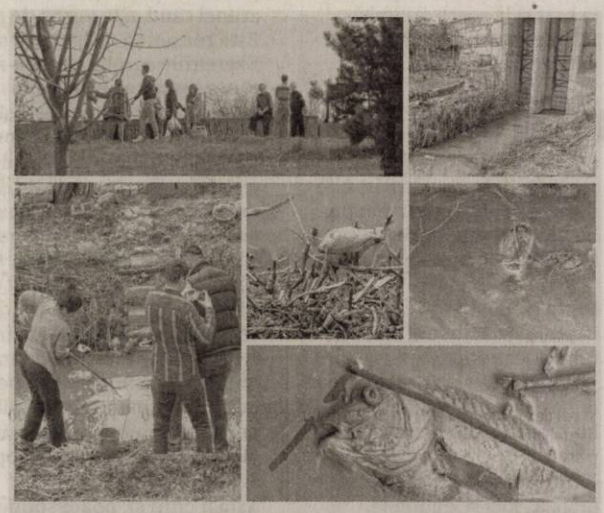

Peştii au rămas fără suflare FOTO:JA

ARAD. Ne-am dat seama că lucrurile se complică după ce au venit la faţa locului echipe de la Compania de Apă, ANIF, Direcţia Sanitar Veterinară etc. „După ce am constatat pe strada Ineului că sunt probleme pe canalul Mureşel am anunţat toate instituţiile: Prefectura, Agenţia pentru Protecţia Mediului, ANIF, Apele Române. Au fost prelevate probe de apă, au fost luaţi peşti pentru a fi analizaţi. Aşteptăm rezultatele probelor", a precizat Monica Jitariu, comisar şef al Gărzii de Mediu Arad.

Discuţii pe dig

Prezenţa celor de la Compania de Apă, puţin iritaţi, a iscat nişte întrebări ale căror răspunsuri le-am aflat întâmplător, din discuţiile reprezentanţilor instituţiilor sosite la locul faptei (nu ştiau că sunt reprezentanţi ai presei de faţă). Aşa ca între funcţionari, puţin supăraţi că au fost aduşi acolo, miercuri pe la orele 14.00, la momentul în care toată lumea se pregăteşte de plecare. Din replicile lor, neoficiale, dar documentate, a reieşit foarte clar că cei care au deversat ceva în canal sunt cei de la Compania de Apă. Şi nu e pentru prima dată când în apele Mureşelului ajunge apa din canalele companiei. După cum mirosea, ne face să credem că este vorba despre canalizarea menajeră şi nu pluvială, mai exact că o parte din dejecţiile arădenilor sunt aruncate direct în canal. Indiferent însă dacă este vorba despre apa din canalele pluviale sau de cele menajere, pentru a le arunca ar fi fost nevoie de aprobarea ANIF-ului, cel care are în „patrimoniu" Mureşelul. Document care, tot din discuţiile suprinse între reprezentanţii instituţiilor, a fost emis după ora la care a fost anunţată posibila poluare. Deşi, după cum spun cei care locuiesc în zonă, mirosul persistă încă de luni şi se pare, tot din schimbul de replici de pe mal, că tot de atunci ştiau şi cei de la ANIF.

Întrebări ce aşteaptă răspuns

Să fie aceasta o situaţie atât de obişnuită încât nu mai merită o atenţie specială? E grav dacă mirosul care revine după o anumită perioadă de timp este provocat de deversarea canalizării (mai ales dacă este cea menajeră) în apa Mureşului. Să fie oare o practică frecventă a companiei?! De cât timp durează situaţia şi cât este de sănătos pentru mediu şi pentru arădenii care au ghinionul să locuiască pe malul canalului, să inspire mirosul emanat de apa Mureşului? Acesta să fie răspunsul la deja celebra întrebare: de ce pute Mureşelul? Aşteptăm finalul anchetei şi să sperăm că nu se vor spăla unii pe alţii pentru a limpezi apele canalului în rapoarte şi documente. Mirosul îi va da de gol.

MONICA ARDELEAN
monica.ardelean@russmedia.com

Să meargă pompa

Toţi au luat probele lor, cu găleata cu pet-uri şi au aşteptat să ajungă şi inspectorii de la Direcţia Sanitar Veterinară pentru a lua şi nişte peşti morţi. După care cei de la Compania de Apă se grăbeau să înceapă pomparea şi totul să se ducă pe apă în jos, până peste graniţă, acolo unde vindem apă vecinilor maghiari.

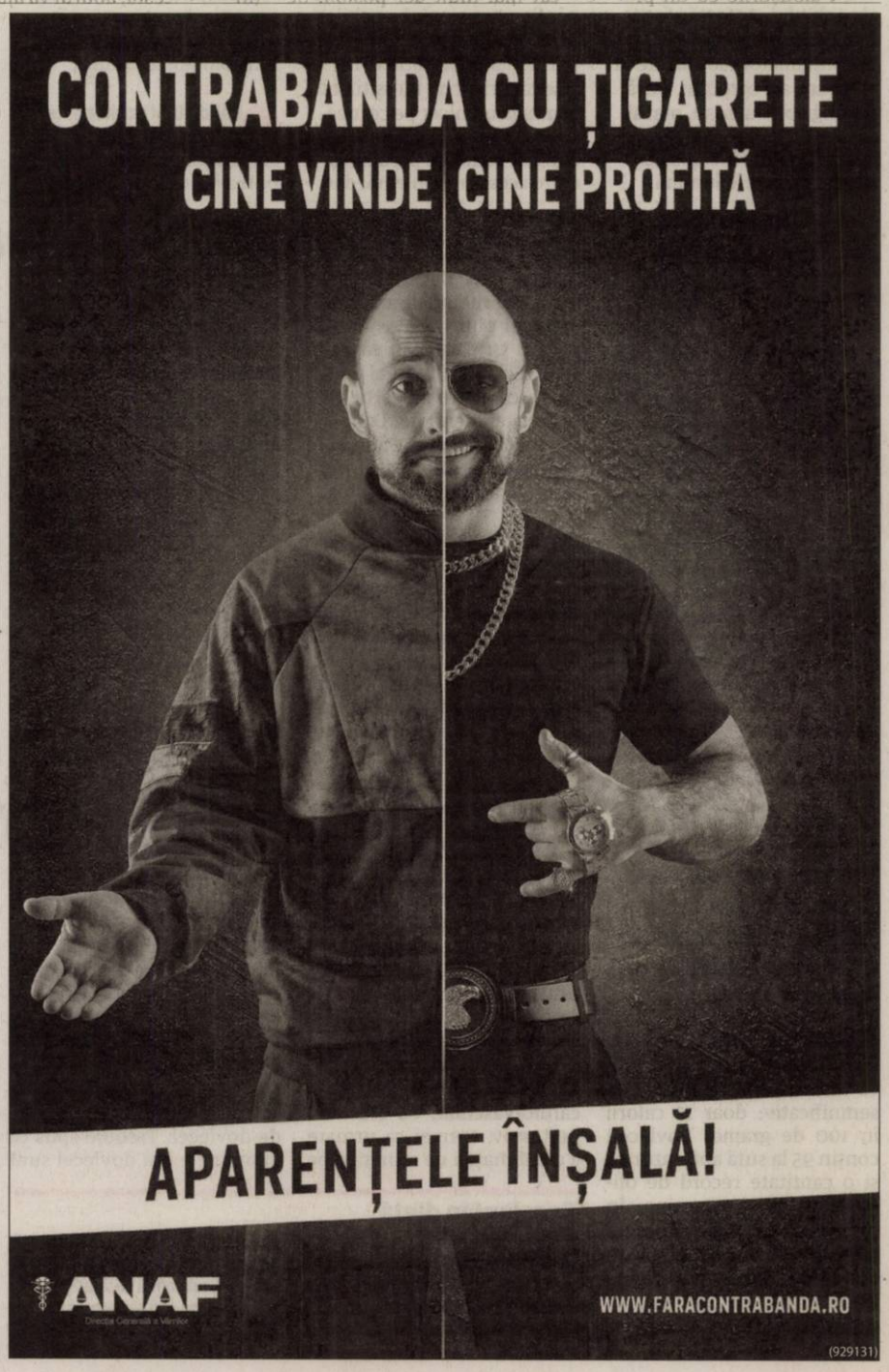

JURNAL ARĂDEAN

O tulpina HIV mult mai virulentă FOTO: FAN

O tulpină de HIV, mai agresivă, a fost identificată

MOSCOVA. Cercetătorii ruşi au descoperit o nouă tulpină HIV „mult mai virulentă" şi responsabilă pentru 50% dintre cazurile recente de infectare. Aceasta se pare că se răspândeşte rapid în Rusia, Cecenia, Kârgâzstan şi Kazakhstan. Tulpina 02_AG/A este un subtip al HIV-1, iar specialiştii cred că aceasta se transmite mult mai uşor comparativ cu celelalte tulpini.

45

la sută din populaţia lumii se confruntă, o dată pe lună, cu dureri de cap, conform OMS. Şi pentru că răul nu vine niciodată singur, medicaţia agresivă cu care sunt combătute provoacă suferinţe cu mult mai grave. După o clasificare realizată de „International Headache Society", cele mai frecvente dureri de cap sunt cefaleele banale şi migrenele.

Simplu şi neinvaziv FOTO: FAN

Sindromul Down, depistat printr-o analiză simplă

LONDRA. O analiză de sânge simplă ce poate detecta în timpul sarcinii dacă fătul dezvoltă sau nu sindromul Down urmează să fie testată de Serviciul Naţional de Sănătate din Marea Britanie. În prezent, pentru a verifica dacă fătul dezvoltă sau nu sindromul Down, se ia în calcul vârsta mamei, se efectuează ecografii, se analizează markerii sangvini.

Fereastra către sănătate!

Află ce boli poţi să ai dacă albul ochilor tăi capătă nuanţe de roz, roşu sau galben.

Ochii nu sunt doar oglinda sufletului, ci şi o fereastră către starea ta de sănătate. Află ce boli poţi să ai, dacă albul ochilor are altă culoare.

1 Când albul ochilor este roz. Dacă albul ochilor devine roz sau roşu, este posibil să suferi de conjunctivită. Afecţiunea este cauzată, de obicei, de infecţii virale sau bacteriene, dar poate fi provocată şi din cauza unor substanţe chimice sau alergeni.

2 Când albul ochilor este roşu. Când tot albul ochilor este roşu, s-ar putea să suferi de uveită, o inflamaţie a tractului uveal cauzată, de obicei, de traumatisme sau răni ale ochiului. Această afecţiune poate fi provocată şi de boli inflamatorii localizate în alte părţi ale corpului. Dacă, pe lângă ochiul roşu, mai ai şi alte simptome, precum durere, vedere înceţoşată şi sensibilitate la lumină, ar trebui să mergi urgent la medic. Alergiile sunt o altă afecţiune care poate înroşi albul ochilor. În cazuri grave, aceste probleme pot provoca o inflamare cronică a ochilor, ce poate duce la leziuni permanente pe cornee. În alte cazuri, ochii înroşiţi pot semnala un ulcer pe cornee. Cei care poartă lentile de contact sunt mai predispuşi către această problemă, dar oricine se poate confrunta cu ea. Apare, de obicei, din cauze virale sau bacteriene, iar simptomele includ durere, roşeaţă puternică a ochilor, senzaţia de corp străin în ochi, vedere înceţoşată şi sensibilitate la lumină.

3 Când albul ochilor este galben. Dacă observi că albul ochilor este galben, ar putea fi un semn că suferi de boli ale ficatului. Hepatita şi ciroza se numără printre afecţiunile care dau acest simptom. În cazul în care pata galbenă este mai proeminentă, ar putea fi pinguecula, o creştere non-canceroasă a mucoasei ochiului. Cauzele nu au fost bine stabilite, dar expunerea la praf şi la soare ori îmbătrânirea favorizează apariţia acestei probleme.

SFATURILE LUI RELY

Aurelia Gabor

Mişcarea este secretul vârstelor feminităţii

Nu lăsaţi simţurile estetice să adoarmă! Să nu fiţi complexate de vârsta pe care o aveţi! Depinde doar de noi să nu simţim greutatea anilor care ne doboară, vârsta este cea pe care o simţim, nu cea pe care o avem. În primul rând trebuie să-ţi placă ţie, ca femeie, felul în care arăţi. Dacă ai respect pentru tine, ai şi pentru cei din jur. Susţin că un sport practicat constant poate schimba destine. Începutul este greu, trebuie un efort de voinţă pentru a practica un sport măcar două luni, zilnic, iar apoi, mişcarea va deveni un fel de „drog" benefic, un mod de viaţă. Făcând sport, capeţi încredere în tine pe măsură ce imaginea din oglindă îţi place tot mai mult. Admir şi respect femeile care au grijă de sănătatea şi frumuseţea lor tot timpul. Mişcarea este secretul vârstelor feminităţii. Pentru a fi mereu bine dispusă şi mulţumită de felul în care arată, o femeie are nevoie doar de un plus de voinţă, spunând „nu" unei mese copioase şi „da" atunci când este vorba de practicarea sportului.

> Nu putem opri îmbătrânirea, dar o vom amâna

Este timpul să reluaţi sau să începeţi o activitate fizică. Exerciţiile aerobice au un mare rol în definirea corpului şi în asigurarea unui tonus de invidiat, iar energia şi buna dispoziţie pe care o câştigaţi prin mişcare, felul în care veţi arăta vă vor face să spuneţi: acum sunt mulţumită! Un program bine condus de gimnastică aerobică oferă pregătire fizică, relaxare, deconectare. Să fim mereu frumoase şi sigure pe noi, pentru a ne putea expune liber şi cu convingere propria personalitate, visele, dorinţele. Sănătatea nu se cumpără, se merită. De multe ori ne gândim la sănătate numai după ce am pierdut-o. Viaţa noastră se desfăşoară în condiţii de stres, sedentarism, alimentaţie iraţională, poluare, factori ce duc la suferinţe ale organismului şi la uzura lui prematură. Stă numai în puterea omului să lupte pentru păstrarea sănătăţii şi vitalităţii. Alimentaţia echilibrată, exerciţiul fizic, gândirea pozitivă ne ajută să depăşim momentele de cumpănă din viaţa noastră. Nu putem opri îmbătrânirea dar, o vom amâna!

Astăzi citiţi şi, poate spuneţi că am dreptate. Aş fi nespus de fericită să ştiu că măcar o parte din cei care sunt de acord cu mine, vor începe să practice zilnic o formă de mişcare. De azi. Succes!!!

redactia.jurnalaradean@russmedia.ro

Părul mult visat FOTO: FAN

Ce poate stimula creşterea părului

ALIMENTAŢIE. Dacă ai încercat toate metodele mai mult sau mai puţin convenţionale pentru ca părul tău să arate ca în reclame şi tot n-ai reuşit, poate că ar trebui să te gândeşti la alimentaţie. Da, ai citit corect, mai multe alimente te pot ajuta să ai părul mult visat. Iată care sunt acestea:

Cereale integrale

Cerealele integrale nu prea fac parte din dieta obişnuită a femeilor, însă ele sunt esenţiale în creşterea părului. Cerealele integrale au fier, siliciu şi zinc, substanţe care contribuie din plin la creşterea podoabei capilare. Ovăzul şi orezul brun mai conţin vitamina B7 care, de asemenea, contribuie la un păr sănătos. Pe lista mai pot fi incluse fulgii de porumb, tărâţele de grâu şi quinoa.

Caise, avocado, kiwi

Aceste fructe au ceva în comun: sunt bogate în vitaminele A, E şi antioxidanţi. Vitamina E ajută la creşterea naturală a părului, vitamina A păstrează scalpul sănătos şi previne căderea părului, iar antioxidanţii reduc căderea masivă a părului.

Ciuperci

Ciupercile sunt bogate în cupru, iar cuprul are o influenţă majoră asupra creşterii şi sănătăţii firului de păr. Alte surse de cupru sunt sparanghelul, seminţele de susan, seminţele de floarea soarelui.

Lapte şi ouă

Laptele şi ouăle sunt surse naturale de proteine.

Proteinele slabe contribuie la păstrarea sănătăţii scalpului şi la formare de noi fire de păr.

Alte surse de proteine sunt brânza, soia şi legumele.

Vitaminele şi mineralele din aceste fructe şi legume ajută părul să crească sănătos, făcându-l mai rezistent. Merită să încerci!

De ce trebuie să mănânci dovlecei

Dovleceii contribuie la reducerea depozitelor adipoase, scad colesterolul. Hidratează şi nu numai...

BENEFIC. Poţi mânca dovlecei fără limite, dat fiind faptul că are un aport caloric nesemnificativ: doar 15 calorii în 100 de grame. Dovleceii conţin 95 la sută apă naturală şi o cantitate record de oligoelemente şi vitamine. În top, potasiul în cantitate de 700 de miligrame în 100 de grame de dovlecel, şi fosfor (230mg/100 de grame), la care se adaugă magneziu şi calciu.

Originar din America Centrală, dovlecelul este una dintre cele mai fine şi delicate legume. O dovadă a delicateţii este şi faptul că este printre primele legume recomandate bebeluşilor, la diversificarea alimentară.

Dovleceii sunt o legumă benefică pentru sistemul cardio-vascular, cu efect hipertensiv, tocmai ca urmare a combinaţiei de minerale pe care le conţine. Dovleceii au 15 calorii în 100 de grame.

Vitaminele din dovlecel

În ceea ce priveşte vitaminele, dovleceii conţin 0,35 miligrame de vitamina B3 şi provitamina A, la care se adaugă cel puţin şapte miligrame de vitamina C. Toate acestea în doar 100 grame de dovlecel. Trebuie spus că vitaminele din dovlecel sunt foarte volatile. Sunt în cantitate maximă în dovleceii proaspeţi şi scad cu circa 25 la sută în fiecare zi.

Blochează radicalii liberi

Una din calităţile excepţionale ale dovleceilor este capacitatea lor de a bloca radicalii liberii, iar prin aceasta blochează toate procesele inflamatorii şi degenerative pe care aceştia le provoacă. Un alt motiv pentru care trebuie să mănânci dovlecei este acela că sunt o sursă de fibre care variază în funcţie de vârsta dovlecelului. Cei tineri conţin pectina, cei maturi celuloză. Dovlecelul este un veritabil pansament gastric.

Excelent în dietă

Dovlecelul este excelent în dietă. Poate fi consumat în orice cantitate, singura grijă fiind modul în care este preparat. Ideal este să fie fiert în aburi sau copt cu un strop de ulei, la cuptor. Poate fi consumat şi crud, sub formă de salată. Cu ulei, sare şi multă lămâie este perfect. Se potriveşte bine cu roşii şi vinete, nu doar în ceea ce priveşte gustul ci, mai ales din punctul de vedere al compoziţiei nutriţionale.

Palatul, premiat în Serbia

ARAD. Palatul Copiilor Arad a obținut zece locuri I la Concursul Internațional de Dans „Grand Prix 2015", desfășurat recent în Subotica - Serbia.

În jur de 700 de copii au concurat la această competiție cunoscută pe plan internațional. „Palatul Copiilor a participat la concurs alături de trupe valoroase din Macedonia, Ungaria, Serbia și Bosnia. Copiii au avut o prestație foarte bună apreciată pe măsură de către juriu", ne-a spus Ioana Lung, directorul Palatului Copiilor Arad

Trupa de dans sportiv „Azucar" (clasele V-VIII și IX-XII), coordonată de prof. Ioana Lung, a urcat de patru ori pe prima treaptă a podiumului la categoriile standard și swing iar formațiile de dans modern „Baby Star", „Stil" și „Mirabela", coordonate de prof. Mirela Cosma, au obținut șase locuri întâi la dans modern și fantezie coregrafică. **JA-I.M.**

Lideri la „Grand Prix 2015" FOTO: FAN

Trei artişti în expoziţie

Maria Mădălina Motorca şi invitaţii ei, Alexandra Tabuica şi Ali Zarioiu, cu „Impresii" la sala „Clio".

ARAD. Sala „Clio" a Complexului Muzeal Arad a găzduit, marți seara, vernisajul expoziției de pictură „Impresii", care poartă semnătura artiștilor plastici Maria Mădălina Motorca, Alexandra Tabuica și Ali Zarioiu.

Maria Mădălina Motorca este arădeancă. Ea a făcut școala primară la Măderat, a continuat studiile liceale la colegiile „Vasile Goldiș" și „Elena Ghiba Birta" din Arad. Este absolventă a Facultății de Artă și Design din cadrul Universității de Vest Timișoara (fiind studenta prof. Călin Beloescu). Iar, în prezent, este doctorand la prof. Carol David. De asemenea este studentă, în anul III, la secția Canto, a Academiei de Muzică „G. Dima" din Cluj-Napoca.

Despre ea și lucrările ei a vorbit, în deschidere, Alexandru Berzovan (doctorand în Isorie și logodnicul artistei): „În cadrul acestei expoziții, Maria Mădălina Motorca prezintă un ciclu de 10 lucrări dedicate scrierii. Picturile, majoritatea realizate în stil abstract, redau o incursiune prin lumea scrierii, de la primele forme la cele de astăzi și oprindu-se la cele ce or să vină mâine".

La vernisajul expoziției FOTO: V.F.

> Scrierea din tablourile mele este legată şi de scrierea muzicală
> **MĂDĂLINA MOTORCA**

Invitații Mădălinei Motorca, Alexandra Tabuica și Ali Zarioiu au fost prezentați de Nicolae Popovici, președintele Asociației de Arte Plastice „Romul Ladea" din Timișoara. El aprecia că „Alexandra Tabuica pictează în ulei, în tehnică impresionistă, peisaje din țară și străinătate" iar Ali Zarioiu vine cu „ulei pe pânză, într-o tratare expresionistă a fenomenului artistic, alegându-și ca teme: interioare țărănești, case și atmosferă din lumea rurală".

Expoziția poate fi vizitată până în 29 martie a.c.

VASILE FILIP
vasile.filip@russmedia.ro

Boghicevici: SOS pentru cercetarea românească

Deputatul Claudia Boghicevici cere senatorilor să voteze împotriva desfiinţării cercetării româneşti.

ARAD. Claudia Boghicevici avertizează asupra riscului punerii pe butuci a cercetării românești, dacă Senatul va vota desființarea Unității Executive pentru Finanțarea Învățământului Superior, a Cercetării, Dezvoltării și Inovării. Deputatul arădean face apel la toți senatorii, inclusiv cei ai PSD, să voteze împotrivă.

„Guvernul PSD își continuă politica de distrugere a tuturor reformelor menite a însănătoși sistemul de învățământ românesc. Ultima ispravă a PSD în acest domeniu, făcută tot sub bagheta ministrului Ecaterina Andronescu, este manevra din Senat prin care se încearcă respingerea propunerii de reexaminare a proiectului de Lege privind respingerea OUG nr. 74/2010 și implicit desființarea celei mai profesionalizate structuri a Ministerului Educației, UEFISCDI, singura recunoscută unanim pentru prestigiul și profesionalismul său. Interesul meschin al unor lideri PSD

Claudia Boghicevici FOTO: JA

este ca prin desființarea UEFISCDI fondurile de aproape 100 de milioane de euro gestionate de această instituție să fie alocate discreționar și politic, și nu pe criterii meritocratice cum se întâmplă acum. Faptul că votul crucial pe acest proiect de lege a fost amânat de Senat pentru săptămâna viitoare oferă răgazul și pentru senatorii majorității din jurul PSD să realizeze dezastrul pe care desființarea UEFISCDI l-ar aduce cercetării românești. Mă alătur comunității academice în a cere PSD să nu pună pe butuci cercetarea românească prin desființarea UEFISCDI" ", a declarat Claudia Boghicevici. **JA-S.T.**

Preferă reducerea generală

Deputatul PSD, Flavius Măduţa şi cel al PNL, Eusebiu Pistru, au aceeaşi opinie privind reducerea TVA.

ARAD. Premierul Victor Ponta a declarat că are de ales între scăderea TVA la 20%, cu aplicabilitate la toate produsele, sau rămânerea la 24%, cu scăderea la 9% pentru toate produsele alimentare. Un deputat arădean al puterii și unul al opoziției au aceeași opinie : pentru economie, dar și pentru cetățeni, este preferabilă TVA de 20%, chiar dacă se aplică și la produsele alimentare.

Flavius Măduţa, PSD

„Ca social democrat, mi-aș dori ca ambele să fie aplicate, numai că nu se poate, acum. Cred, însă, că este foarte posibil ca omul de rând să fie avantajat mai degrabă de reducerea generală a TVA. Chiar dacă nu va ajunge 9% la produsele alimentare, TVA scade și la acestea, cu 4%, însă, pe lângă, scade și la celelalte produse de care cetățeanul are nevoie. Toate celelalte posibile reduceri de preț valorează, în opinia mea, mai mult decât diferența care ar rezulta prin reducerea TVA la alimente la 9%. În ce mă privește, sunt convins că și TVA la produsele alimentare va ajunge la 9% până în 2016, pe seama creșterii economice. Faptul că TVA se reduce cu șase luni înainte de termenul estimat este încurajator în acest sens și demonstrează că Guvernul PSD chiar aplică politicile lucrului bine făcut, spre deosebire de cei care doar o clamează, dar când au fost la guvernare au aplicat politica furtului bine făcut"

Eusebiu Pistru, PNL

„Pentru relansarea economiei, ar fi de preferat reducerea TVA la 20% la toate produsele. Ar fi un sprijin pentru întreprinzătorii din toate domeniile, ceea ce ar duce la creșterea consumului și la reducerea evaziunii fiscale. Ca simplă impresie, însă, înclin să cred că Guvernul va opta în cele din urmă pentru rămânerea TVA la 24%, urmând să scadă doar la produsele alimentare. Este o măsură care va avea mai mare impact electoral, chiar dacă pentru aplicarea ei se va renunța la o măsură liberală menită să revigoreze economia românească. Victor Ponta și Guvernul PSD au mare nevoie de voturile populației sărace, fiind în cădere liberă în sondajele de opinie". **JA-S.T.**

Salută decizia Consiliului Europei

ARAD. Organizația Noua Dreaptă Arad salută decizia Comisiei de monitorizare a Congresului Puterilor Locale și Regionale a Consiliului Europei, de a respinge cererea de arbitraj pentru autonomia „Ținutului secuiesc", solicitată de mai multe consilii locale din județele Covasna, Harghita și Mureș. „Consiliul Europei a dat o palmă celor care atentează la integritatea teritorială a României. Poate că această decizie va constitui un imbold pentru instituțiile statului român să adopte o poziție mai fermă față de încălcarea Constituției României de către cei care clamează autonomia teritorială a așa zisului Ținut Secuiesc, ca prim pas spre autonomia teritorială a întregului Ardeal, urmată de alipirea la Ungaria", a declarat Angel Popescu, președintele organizației Noua Dreaptă Arad. **JA-S.T.**

Conferinţă cu lansare la UVVG

Conferinţă şi lansare de carte: „Statele Unite ale Europei", autor prof. univ. dr. Adrian Ivan.

ARAD. Facultatea de Științe Umaniste, Politice și Administrative din cadrul Universității de Vest „Vasile Goldiș" a găzduit, zilele trecute, conferința cu tema „Guvernanță, securitate și minorități în Europa", susținută de cunoscutul cercetător în relații internaționale și studii de securita-

Lansare de carte la Adrian Ivan FOTO: FAN

> Am avut o discuţie foarte interesantă pusă sub această zodie a Statelor Unite ale Europei
> **MARIUS GREC**

te, prof. univ. dr. Adrian Ivan, din cadrul Universității „Babeș Bolyai" din Cluj Napoca. La eveniment au participat studenți, masteranzi și elevi din cadrul liceelor arădene, care au aflat date importante despre guvernanță, securitate și minorități naționale.

Prof. univ. dr. Adrian Ivan, visiting profesor la UVVG, a declarat: „Am încercat să explic care sunt consecințele netratării de către majorități - stat, a importanței pe care minoritățile o acordă identităților proprii".

În partea a doua a zilei, la Casa Universitarilor și Studenților, în prezența unui grup de participanți avizat format din cadre didactice de la Facultatea de Științe Umaniste, Politice și Administrative, dar și studenți de la specializarea de Relații internaționale și studii europene, prof. univ. dr. Adrian Ivan și-a lansat cartea „Statele Unite ale Europei", ediția a II-a, editată la Editura CA Publishing. „Este o carte la care am lucrat în acești ani, în care am urmărit evoluția Uniunii Europene de la aderarea României, din 2007, până la Tratatul de la Lisabona, inclusiv", a precizat prof. univ. dr. Adrian Ivan.

Prof. univ. dr. Marius Grec, decanul Facultății de Științe Umaniste, Politice și Administrative a UVVG a subliniat: „Ceea ce a studiat profesorul Adrian Ivan în acest volum este un proiect care ne interesează pe toți și anume se încearcă a răspunde la întrebarea «Cum va arăta Europa viitorului?»". **JA-V.F.**

Mircea Purcaru vrea un muzeu municipal

ARAD. Președintele PC Arad, Mircea Purcaru, consideră că este „jenant" faptul că, în 2014, Municipiul Arad a fost vizitat de doar 10.000 de turiști. Comparativ, Brașovul a avut 140.000 de turiști străini, care au cheltuit circa 80 de milioane de Euro. „După trei mandate de primar al urbei, Gheorghe Falcă nu a creat în oraș niciun obiectiv turistic major", spune Purcaru. În opinia lui, un asemenea obiectiv ar putea fi un muzeu municipal. „Municipiul Arad nu are propriul muzeu municipal, în care să admirăm primul automobil fabricat în România, colecția de ceasuri mecanice produse în singura fabrică de ceasuri din România, colecția de păpuși și jucării cu celebra papușă „Nadia Comăneci", produsă la „Arădeanca", sau să ne plimbăm prin Arad cu primul tramvai electric din

Mircea Purcaru FOTO: JA

Europa Centrală și de Est-Săgeata Verde. Toate acestea au fost trecut și sunt vise frumoase, care ar putea fi realizate chiar aici, în Arad și atunci, cu siguranță, numărul de turiști ar crește, iar Aradul ar prospera. Avem, în schimb, asfalt întors pe bani mulți și multe studii de fezabilitate, multe proiecte de domeniul fanteziei, cum este Arad, capitală culturală europeană", spune Mircea Purcaru. **JA-S.T.**

Fără acte pentru pantofi FOTO: FAN

Zeci de mii de pantofi confiscaţi de poliţişti

ARAD. 20.000 de perechi de pantofi în valoare de 180.000 lei au fost confiscate marți, pe raza localității Vladimirescu, de către polițiștii de la Poliția Comunală Vladimirescu. În trafic au fost depistați doi bărbați care transportau cu două autotutilitare pantofii achiziționați din Slovacia. Deoarece aceștia nu au prezentat documentele mărfii, au fost sancționați fiecare cu 10.000 lei, iar marfa le-a fost confiscată. **JA-V.G.**

34

de permise auto au reținut polițiștii rutieri în ultimele 24 de ore. Oamenii legii au aplicat 288 sancțiuni contravenționale în valoare totală de 86.000 lei. 86 dintre amenzi au fost aplicate pentru depășirea vitezei legale, iar 202 pentru nefolosirea centurii de siguranță, neacordare de prioritate și alte abateri. Polițiștii au reținut și șase certificate de înmatriculare.

Au fost prinşi în trafic fără numere de înmatriculare

ARAD. Patru bărbați au dosare penale după ce polițiștii i-au prins circulând ilegal. Trei șoferi au fost depistați în trafic cu numere de înmatriculare provizorii eliberate de autoritățile germane, dar fără valabilitate pe teritoriul României. Primul a fost un cetățean bulgar în vârstă de 62 de ani, care își conducea autoturismul prin Păuliș. Cel de-al doilea șofer oprit a fost un bărbat de 44 de ani, din județul Călărași, care a fost oprit în Vladimirescu. Al treilea șofer căzut în plasa polițiștilor este un tânăr de 28 de ani din Teleorman, prins de agenți în Bârzava. Un alt conducător auto, în vârstă de 66 de ani, a fost depistat la volan în Pâncota, având o alcolemie de 0,78 mg./l. alcool pur în aerul expirat. Pentru acesta s-a dispus recoltarea probelor biologice pentru stabilirea cu exactitate a alcoolemiei. **JA-V.G.**

Traşi pe dreapta FOTO: I.C.

Incendii pe bandă rulantă în judeţul Arad

Nu mai puţin de şase incendii de vegetaţie uscată s-au produs miercuri în judeţul Arad.

ARAD. Șase incendii de vegetație uscată au izbucnit miercuri în mai multe localități din județul Arad. Între 1 și 10 hectare au fost mistuite de flăcări, unele dintre incendii ajungând în păduri, în timp ce altele au afectat circulația rutieră pe DN 79. Incendiile au izbucnit între Gurahonț și satul Zimbru, satul Pescari, satul Iacobini, Prunișor și Cărand, Moneasa, Chișineu Criș și Nădab. Pentru că pompierii nu au făcut față suprafețelor mari și multiplelor focare care au cuprins terenurile și-au chemat colegii care se aflau în turele libere. Astfel că s-a lucrat cu 3 din 4 ture libere. La majoritatea incendiilor pompierii au intervenit ore întregi cu lopeți și mături, terenurile fiind inaccesibile autospecialelor de stingere.

S-au extins cu repeziciune

Incendiul care a pus cele mai multe probleme a fost cel din apropiere de satul Iacobini. Aici - spun reprezentanții ISU Arad - focarele de pe deal au urcat pe cei doi versanți înspre pădure, ajungând la litieră, din cauza curenților ascendenți. Un alt incendiu a izbucnit între Gurahonț și satul Zimbru, iar focarele s-au extins cu repeziciune pe o suprafață de un hectar din cauza vântului puternic, existând posibilitatea ca acestea să afecteze și rezervația naturală din acea zonă. În zona localității Pescari focul se extindea înspre sat, iar între Prunișor și Cărand incendiul care a izbucnit se îndrepta spre parcul fotovoltaic situat în apropiere. La Moneasa a luat foc un hectar de vegetație uscată, existând posibilitatea ca focarele să se extindă la case.

Mai uşor cu autospeciala

Între Chișineu Criș și Nădab pompierii au putut interveni cu o autospecială de stingere și au lichidat focul care a cuprins 2.000 de metri pătrați de vegetație uscată. Din cauza acestui incendiu traficul rutier de pe DN 79 (Arad-Oradea) a fost îngreunat din cauza fumului dens care a ajuns la șosea. De asemenea, și la incendiul de vegetația uscată din apropierea satului Pescari, pompierii au putut interveni cu autospeciala pentru stingerea focului. **JA-I.C.**

Au pus foc intenţionat

Cauzele incendiilor care au avut loc miercuri este aceeași toate cazurile: foc deschis în spațiu deschis. Ceea ce înseamnă că terenurile au foost incendiate, iar focarele au fost scăpate de sub control.

Demonstraţie cu câine dresat FOTO: VALENTIN GORAN

Avansări în grad şi demonstraţii la IPJ

ARAD. Ceremonia avansărilor în grad, premierea celor mai buni polițiști sportivi, organizate de IPJ Arad și Asociația Sportivă Arpolis cu ocazia Zilei Poliției, dar și premierea celor mai pricepuți jurnaliști la Cupa presei la TIR au avut loc în sala festivă a inspectoratului. Tot aici au fost premiați și trei polițiști care au fost nominalizați pentru premiul de Polițistul de onoare al județului. La categoria Investigații a fost desemnat comisar de poliție Ionuț Lucian Nica, la categoria ordine publică a fost desemnat agent șef principal Marius Sorin Tomiuc, iar la categoria structuri de suport - agent șef principal Daniel Cheșa.

În semn de prețuire a comunității din care fac parte și o servesc polițiștii, au fost acordate și diplome pentru spirit civic și bună colaborare.

Puncte de atracţie

Pe platoul din Piața Avram Iancu polițiștii au arătat arădenilor autolaboratorul criminalistic mobil, destinat cercetării la fața locului. Au fost expuse autoturismele din dotarea IPJ Arad, motociclete, autospeciala folosită de către Serviciul de Acțiuni Speciale. Tot aici a fost organizată o expoziție cu armamentul și echipamentele de protecție din dotarea SAS. Elevii de școala primară și gimnazială au asistat și la o demonstrație cu câini special dresați de Adrian Nicolăiță. **JA-I.C.**

Păcăliţi de Panfora cu plicul

Cei de la Prospecţiuni oferă sume destul de mici cu titlu de rentă, dar fixează obligaţii uriaşe pentru proprietarii de terenuri.

Trimit plicuri fără expeditor pentru a intra pe terenuri FOTO: JA

ARAD. Rentele pe care le vor primi proprietarii de terenuri din perimetrul EX-6 Curtici pentru a permite accesul pe terenurile lor, rente atât de des menționate de către reprezentanții Panfora Oil&Gas și Prospecțiuni, sunt catalogate de cei din zonă drept bani „de... semințe". În schimb, dacă proprietarii semnează înțelegerile cu cele două companii petroliere, se înhamă la niște obligații aberante.

Asta am aflat din dosarul unui curticean care a primit o notificare de la Prospecțiuni SA. „A venit poștașul la mine cu un plic pe care era trecut doar destinatarul, nu și expeditorul. Scrisoarea era recomandată și a trebuit să o semnez pentru a o primi de la poștaș. Cum nu am știut cine a trimis-o, am semnat și am luat plicul. Când l-am deschis am văzut că era o notificare trimisă de către Prospecțiuni SA", ne spune curticeanul.

Strategia celor de la Prospecțiuni de a nu trece expeditorul plicurilor pare că dă roade. Oamenii, neștiind ce scrisoare primesc și de unde vine, semnează pentru a intra în posesia ei. Doar că, odată pusă semnătura pe confirmarea de primire a scrisorii, semnatarii au la dispoziție 60 de zile pentru a ajunge la un consens cu cei de la Prospecțiuni. Altfel sunt dați în judecată pentru stabilirea rentei pe care o vor primi.

Revenind la cazul nostru, curticeanul a deschis plicul și a văzut că a primit o notificare de la Prospecțiuni, însoțită de multe alte documente, inclusiv de un model de „Înțelegere" între cele două părți (proprietarul de terenuri și compania de explorare a terenurilor). Înțelegerea respectivă ține loc de contract, în ea fiind stabilită și suma ce va fi acordată ca și rentă, dar și obligațiile pe care le au proprietarii de terenuri odată ce sunt de acord să semneze înțelegerea. Dacă suma este destul de mică, obligațiile sunt multe și mari.

Exemplu concret

Curticeanul care ne-a pus la dispoziție actele primite de la Prospecțiuni SA are, în total, 13,6 hectare de teren agricol în perimetrul EX-6 Curtici. În înțelegerea primită de la compania petrolieră i se transmite faptul că va primi cu titlu de rentă suma de 989 de lei pentru întreaga suprafață de teren. Un calcul simplu arată că, pentru fiecare hectar, omul va primi 72 de lei. Suma este destul de mică, dacă facem o comparație cu faptul că această rentă a fost invocată ca beneficiu ori de câte ori s-a discutat despre intrarea utilajelor celor de la Prospecțiuni pe terenurile agricole. Mai mult, în înțelegere se precizează faptul că „proprietarul declară că nu mai are nicio pretenție de niciun fel de natură împotriva Prospecțiuni și/sau Panfora în legătură cu exercitarea dreptului de servitute legală". Până aici este destul de clar. Însă celelalte obligații care le revin proprietarilor de terenuri țin de domeniul științifico-fantastic.

Pază pe pământ

În înțelegerea cu pricina, pe lângă faptul că proprietarul se obligă să ofere acces total la terenurile lui, trebuie să ofere și un fel de... protecție pentru utilajele celor de la Prospecțiuni. „Proprietarul terenului se obligă să se abțină de la orice fapt personal și să împiedice orice fapte ale terților care ar avea drept consecință blocarea sau restricționarea accesului societății pe suprafețele mai sus menționate, precum și deteriorarea sau distrugerea echipamentelor societății aflate în aceste zone", scrie negru pe alb în înțelegerea trimisă către proprietari. La o lectură simplă, poate că nimic nu pare în neregulă. Dar, dacă acest paragraf este citit cu atenție, sar în ochi cuvintele „orice fapte ale terților". „Eu înțeleg că mă angajez să le ofer drept de servitute și să nu îi împiedic în desfășurarea activității. Dar trebuie să îmi și păzesc terenurile, să nu vină <terți> să le deterioreze echipamentele? Cum pot să impună așa ceva? Sau din banii pe care îi primesc rentă să închei un contract de pază cu o firmă specializată? Nici măcar nu îmi ajung banii aceia pentru așa ceva", spune curticeanul care a primit documentele de la Prospecțiuni.

Oamenii să caute răspunsuri

Am contactat și reprezentanții Panfora Oil&Gas pentru a le cere o părere referitoare la obligațiile ce le revin proprietarilor de terenuri care aleg să semneze înțelegerea. Aceștia au spus, însă, că toți arădenii care au nelămuriri sau care vor explicații referitoare la condițiile acelui contract să contacteze un cabinet de avocatură din Arad care îi reprezintă pe cei de la Prospecțiuni. „Adică tot eu, pe cheltuiala mea, să merg la Arad să mă interesez de obligațiile mele, când ei au nevoie de semnătura mea?", s-a întrebat curticeanul când a aflat soluția oferită de cei de la Panfora.

ALIN GHERASIM
alin.gherasim@russmedia.ro

Începe curăţenia de primăvară în Arad!

ARAD. A sosit primăvara și, odată cu ea, va începe și campania de curățenie inițiată în fiecare an de către Primăria Municipiului Arad. Debutul campaniei va fi în data de 30 martie în cartierul Alfa. Și va continua și în celelalte cartiere după următorul program: 31 martie - Micălaca, zona 700 Orizont; 1 aprilie - Micălaca, zona 100-200; 6 aprilie - Micălaca, 300; 7 aprilie - Vlaicu, partea stângă; 8 aprilie - Vlaicu, partea dreaptă; 15-18 aprilie - zona Podgoria - strada Bihorului - Gară - strada Miron Costin - strada Weitzer - strada Nelu Aristide Dragomir și zona Piața Arenei - Bulevardul Dragalina - Vasile Milea - Praporgescu - Polivalentă - Calea Iuliu Maniu - Ineului - Mărțișor; 18 și 20-21 aprilie - zona Piața Spitalului - Calea Victoriei - cartierul Funcționarilor - strada Banu Mărăcine - Andrei Șaguna - Kogălniceanu - Piața Arenei; 22-23 aprilie - Confecții; 24-25 aprilie - zona Calea Romanilor; 27-28 aprilie - Aradul Nou; 29-30 aprilie - Calea 6 Vânători și Roșiori.

Pune-ţi mâna pe mături! FOTO: JA

În cadrul campaniei se vor efectua activități de toaletare-recepare a arborilor de pe domeniul public, dar și ample acțiuni de igienizare a arterelor de circulație. „Invităm asociațiile de proprietari să sprijine municipalitatea în acțiunile curățeniei", a declarat Corina Drăghici, purtătorul de cuvânt al Primăriei. **JA-V.G.**

Sport

„Vom avea mult mai mulţi susţinători decât biletele care ni se oferă"

Adrian Abrudean, antrenor Naţional Sebiş

64

de puncte au marcat micuţii baschetbalişti de la BC Valbon Arad, în primul joc al Grupei a IV-a de recalificare, din cadrul CN Under 14, disputat în compania CSU Ploieşti, reprezentanta campioanei seniorilor reuşind însă 75 de puncte. În perioada 4-5 aprilie, elevii prof. Valeria şi Bogdan Bondor au programat un turneu la Tg. Mureş.

Trei luptători de la Astra, la „europene"

ARAD. CS Astra dă trei din cei patru luptători ai delegaţiei României, la Campionatul European de lupte greco-romane Under 23. Este vorba Irinel Botez (59 kg.), Mihai Mihuţ (66 kg.) şi Dorin Pârvan (84 kg.). Delegaţia, care pleacă azi în Polonia, locul de desfăşurare al competiţiei, este însoţită chiar de antrenorul coordonator de la CS Astra Arad, Spiridon Stanciu. Obiectivul este cucerirea unei medalii.

JA-L.S.

Fotbalul e viaţa lor FOTO: FAN

Start în returul Interligii

ARAD. În organizarea Liceului cu Program Sportiv Arad (şef catedră fotbal Dinu Donca), zilele trecute, a avut loc prima etapă a returului Interligii la fotbal, proiect-transfrontalier româno-maghiar de tradiţie. Pe terenul sintetic Şega şi-au dat întâlnire grupele de vârstă 2004, 2005, 2006 şi 2007 ale cluburilor LPS Arad, CS Atletico Arad, Bereny Gyermek şi L-it Szeac KA (ambele din Ungaria).

„În această întrecere rezultatele contează mai puţin, importantă rămâne participarea. Antrenorii au şansa de a experimenta şi a pune în practică tot ceea ce au repetat la antrenamente" - spune prof. Dinu Donca. **JA-D.S.**

„Le vom contracara punctele forte"

Adrian Abrudean ştie ce trebuie să facă pentru ca Naţional Sebiş să dea lovitura pe terenul celor de la UTA.

Abrudean ar vrea ca şi după meciul cu UTA să-şi felicite elevii FOTO: FAN

SEBIŞ. „Meciul anului" în C4 se desfăşoară sâmbătă, pe arena „Motorul", de la ora 15. Naţional Sebiş vrea să câştige în faţa UTA-ei şi să se distanţeze la şapte puncte în fruntea clasamentului. Antrenorul Abrudean spune că totul este posibil, mai ales că echipa sa va beneficia şi de sprijinul fanilor. Asta, chiar dacă scandalul biletelor pentru sebişeni este de actualitate, UTA oferind doar 5% suporterilor echipei Naţional, exact atât cât prevede regulamentul.

Atitudine şi concentrare

De la bun început, antrenorul echipei Naţional Sebiş a spus că vine la Arad să dea lovitura. „Venim să jucăm fotbal şi să câştigăm. E drept, va fi foarte dificil, căci adversarul are jucători de mare valoare în fiecare compartiment. Va conta cât de concentraţi vor fi elevii mei, însă îi simt doar cu gândul la ce au de făcut sâmbătă. Trebuie să avem o formă de moment foarte bună, să avem atitudine, băieţii sunt motivaţi. Dacă toate acestea le avem la noi, le vom contracara punctele forte şi vom câştiga" - a spus Abrudean.

Şi ei au punctele lor forte

Pe de altă parte, tehnicianul sebişean spune că şi Naţional are în mânecă „aşi", pentru îndeplinirea obiectivului. „Cred că şi noi avem puncte forte, deoarece sunt jucători de valoare, experimentaţi şi la Naţional Sebiş. Sperăm să profităm de acest lucru, să ne punem strategia în aplicare şi să câştigăm" - a completat Abrudean.

LEO SFÂRA
leo.sfara@russmedia.ro

Problema fanilor

Scandalul biletelor pentru sebişeni este în floare, dar antrenorul Abrudean nu comentează. „Nu-i treaba mea, însă sunt sigur că vom avea foarte mulţi susţinători la acest meci. Vor fi oameni din Sebiş, dar şi din localităţile din jurul oraşului. Dacă doar 45 vor avea acces în sectorul rezervat galeriei oaspete, cred că restul îşi vor procura biletele în alte sectoare ale arenei" - a conchis Adrian Abrudean.

„Arici" de mondiale

Noul sezon al Campionatului Mondial de Supermoto debutează, sâmbătă, pe circuitul spaniol Jerez De La Frontera. Printre piloţii participanţi la acest regal moto pe două roţi se numără şi arădeanul Sorin „Ariciu" Trăistaru, care va concura la clasa S1, mondială. Trăistaru a încheiat pe locul 10 etapa mondială de supermoto din 2014, de la Arad. FOTO: FAN

Memorialul Victor Butunoi

LIPOVA. Memoria unuia dintre cei mai importanţi şahişti arădean din ultimii 20 ani, Victor Butunoi, nu a fost uitată la Lipova, clubul Şoimii din localitate organizând a treia ediţie a Memorialului de şah rapid.

„Memorialul Victor Butunoi" va avea loc sâmbătă, 18 aprilie, la Centrul Recreativ (fosta Casa Armatei) al oraşului Lipova, şi se va desfăşura pe parcursul a 9 runde, în sistem elveţian. Detalii despre eveniment şi înscrieri se pot obţine la numărul de telefon 0756/056777 (Marius Gabriel Lucan - organizatorul competiţiei). **JA-D.L.**

Schimbul de mâine al înotului arădean

REŞIŢA. Recent, sub egida Federaţiei Naţionale de Nataţie şi Pentatlon Modern, a avut loc etapa de calificare pentru Campionatul Naţional de Copii 10-11 ani. Competiţia, supervizată de secretarul general al Federaţiei, Viorel Bitang, a adunat la start sportivi de la cluburi din Hunedoara, Reşiţa, Alba Iulia, Arad şi Timişoara. CS Municipal a participat cu 8 sportivi, trei dintre ei urcând pe podium, după cum urmează: Rad Lucas (născut 2005) - campion regional la toate probele din concurs, 50m liber, 50m bras, 50m spate, 50m fluture şi 200m liber; Crişan David (n. 2004) - loc I, 50m liber, 50m spate, 50m fluture şi 200m liber şi loc II, 50m bras; Popescu Andreea (2004) - loc I, 50m bras. Au mai concurat: Codrean Dacian, Moţiu Caleb, Cormoş Alexia, Remlein Alina şi Tomuţa Alexia. Antrenorii Stertl Monica, Barta Daria şi Martin Liptak se declara mulţumiţi de locul 3 în clasamentul general pe cluburile din regiune. **JA-D.S.**

Ei reprezintă viitorul înotului arădean FOTO: FAN

Salbă de medalii la „naţionalele" de karate

TIMIŞOARA. Peste 250 sportivi de la 25 cluburi din ţară au participat, în week-end, în oraşul de pe Bega, la Campionatul Naţional de karate IKU. Printre ei şi 9 sportivi de la CS Bushido Vladimirescu (sensei Lavinia Moraru), care s-au întors acasă cu 17 medalii (6 aur-9 argint-2 bronz), după cum urmează:

Buibaş-Creţ Maria Izabela - loc I, kumite, individual şi loc II, kata individual; Pleşcuţă Ruben - loc I, kumite shobu ippon şi loc II, kata individual; Cosma Robert - loc I, kata individual şi loc III, kumite shobu ippon; Gerdan Răzvan - loc I, kumite individual şi loc II, kumite echipe; Herlo Flavius - loc IV, kata individual; Daşcău Gheorghe - loc II, kata individual; Bobeică Teodor - loc II, kumite echipe; Sumanu Gabriel - loc I, kumite shobu ippon; loc II, kumite individual şi kumite echipe; loc III, kata individual; Ciunta Raul - loc I, kata individual; loc II, kumite shobu ippon şi kumite echipe.

„Rezultatele ne-au urcat pe locul 4 in ierarhia pe cluburi, in spatele unor grupări care au participat cu loturi mult mai numeroase decât noi. Această clasare nu poate decât să ne bucure, motiv pentru care vreau să-mi felicit sportivii şi să le mulţumesc părinţilor pentru susţinere" - a spus Lavinia Moraru. **JA-D.S.**

Preambul în Cupa Sportsin

ARAD. Ediţia a VII-a a Cupei „Sportsin" la baschet, rezervată elevelor din ciclul gimnazial, va avea un preambul în judeţ. Astfel, vineri, 3 aprilie, în sala de sport din Şiria au fost invitate sub panouri echipele de baschet feminin ale unor şcoli din judeţ: Târnova, Ţipar, Pădureni, Satu Nou, Fântânele, Nădlac, Pecica, Şiria şi Zimandu Nou. La finalul unei manifestări, - prin care se doreşte promovarea în judeţ a sportului la coş, oferirea unei alternative în „războiul" cu calculatorul, dar şi implicarea şcolarilor într-o activitate sportivă, prin care este atinsă şi socializarea -, cele mai valoroase echipe vor fi recompensate cu diplome, medalii şi cupe.

Luptă pentru minge FOTO: D.M.

Faza municipală, la care vor participa şi primele două clasate la Şiria, este programată pentru mijlocul lunii mai, la Arad.

Competiţia este susţinută de: Sportsin (Călin Moga), METRO, ARED, TSD, Azbest Publishing, CS Baschet Arad, DJTS Arad, Şc. Gim. „I. Slavici" Şiria şi ISJ Arad. **JA-D.L.**

Policlinica dr. Turcin

Telefon: 0257/285510,
e-mail:
policlinicaturcin@gmail.com
http://www.policlinicaturcin.ro

Policlinica DR. TURCIN

oferă:

- Cardiologie (EKG, Ecografie cardiacă,
- Dopler vascular, Holter EKG si TA, Test de effort,
- Oftalmologie adulţi si pediatrie (testare vedere de la 6 luni, chirurgia cataractei de la 1.200 Ron, câmp vizual, optica medicală),
- ORL adulţi şi pediatrie (videoendoscopie, testări alergologice)
- pneumologie,
- gastroenterologie,
- neuropsihiatrie,
- medicină de familie,
- ecografii generale
- analize Siguranţa Circulaţiei.

H (750218)

JURNAL ARĂDEAN

Lider în topul bogaţilor

FOTBAL. Lionel Messi, este fotbalistul cu cele mai mari venituri în 2014. Atacantul Barcelonei ar fi câştigat 65 de milioane de euro, potrivit studiului anual realizat de France Football şi dat publicităţii miercuri.

Messi i-a devansat pe portughezul Cristiano Ronaldo (Real Madrid) - 54 de milioane de euro şi pe brazilianul Neymar (FC Barcelona) - 36,5 milioane de euro. Pe locurile următoare în top 10 sunt: 4. Thiago Silva (Paris Saint-Germain) 27,5 milioane euro; 5. Robin van Persie (Manchester United) 25,6 milioane euro; 6. Gareth Bale (Real Madrid) 23,8 milioane euro; 7. Wayne Rooney (Manchester United) 22,5 milioane euro; 8. Zlatan Ibrahimovici (Paris Saint-Germain) 21,5 milioane euro; 9. Sergio Aguero (Manchester City) 21,2 milioane euro; 10. Robert Lewandowski (Bayern Munchen) 20,2 milioane euro.

Lionel Messi se află pe primul loc al acestei ierarhii pentru a cincea oară în ultimii şase ani. Sumele sunt calculate în baza salariilor, primelor şi contractelor publicitare.

Antrenorul cu cel mai mare venit în 2014 este portughezul Jose Mourinho (Chelsea Londra), 18 milioane de euro. Pe următoarele locuri se află italianul Carlo Ancelotti (Real Madrid), cu 15,5 milioane de euro, şi spaniolul Josep Guardiola (Bayern Munchen), cu 15,2 milioane de euro.

SURSA: MEDIAFAX

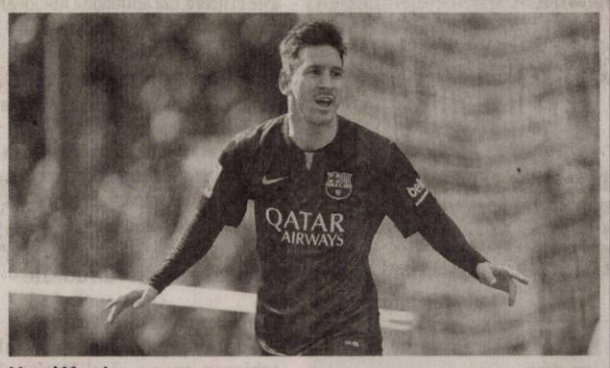

Lionel Messi FOTO: EPA

Dinamo mai aşteaptă ieşirea din insolvenţă

FOTBAL. Tribunalul Bucureşti a amânat cu o săptămână decizia de ieşire din insolvenţă a FC Dinamo, ANAF opunându-se închiderii procedurii până la soluţionarea apelului la hotărârea de confirmare a planului de reorganizare.

„Instanţa a amânat pronunţarea pentru o săptămână. Este greu de estimat ce anume va dispune, pentru că Finanţele s-au opus la închiderea procedurii, motivând faptul că au formulat apel la hotărârea de confirmare a planului. În mod normal, nu este suspensiv de executare, este posibil ca instanţa să dispună fie închiderea procedurii şi reinserţia în activitatea economică a debitoarei, fie să spună că prorogă disputarea închiderii procedurii până când se soluţionează apelul înaintat către Curtea de Apel. Nu ştim încă ce se va întâmpla. A amânat pronunţarea o săptămână, practic joia viitoare vom cunoaşte soluţia", a declarat administratorul judiciar Cătălin Dascăl.

Clubul condus de Ionuţ Negoiţă a acoperit în totalitate datoriile istorice la începutul lunii martie, cu două luni mai devreme decât prevedea planul de reorganizare aprobat de către instanţă, pentru a putea participa în sezonul 2016-2017 în cupele europene.

Conform planului de reorganizare, SC Dinamo 1948 SA a avut de achitat 3.486.133 de lei, adică 4,48 la sută din suma aferentă masei credale, care se ridica la momentul intrării în insolvenţă la 77.826.649 de lei, aproximativ 17,5 milioane de euro.

SURSA: MEDIAFAX

Simona o vrea pe Serena

Românca susţine că se simte mai puternică atunci când joacă împotriva liderului WTA.

TENIS. Jucătoarea Simona Halep, locul 3 WTA, a explicat de ce vrea să joace cât mai multe meciuri cu liderul mondial Serena Williams.

„Când Serena este numărul 1, este greu să te gândeşti că poţi fi numărul 1. Dar sunt încrezătoare că pot câştiga mai multe titluri şi pot urca în clasament. Ea (Serena) este foarte puternică, este o mare campioană, este sus de mulţi ani. Ştie cum să gestioneze orice situaţie. O admir foarte mult şi am învăţat multe lucruri de la ea. După primul meci de la Indian Wells, i-am spus antrenorului meu că vreu să joc cu ea în semifinale, dar nu s-a întâmplat din cauza accidentării ei. Vreau să o întâlnesc de multe ori, deoarece devin mai puternică după ce joc cu ea", a spus Halep.

Jucătoarea română a precizat că este pregătită să-şi îndeplinească visul, câştigarea unui turneu de Grand Slam, după ce s-a impus, duminică, la Indian Wells: „Pot să spun că mă simt pregătită după ce am câştigat un turneu Premier care este aproape ca un Grand Slam. Dar sunt încă departe şi vreu doar să fiu concentrată. Visul meu este să câştig un Grand Slam, nu ştiu dacă se va întâmpla în viaţa asta. Dar vreau să muncesc din greu în fiecare zi pentru a obţine un titlul major".

> Visul meu este să câştig un Grand Slam, nu ştiu dacă se va întâmpla în viaţa asta
> SIMONA HALEP

Halep nu se consideră o stea în ascensiune pentru că, spune ea, este „bătrână" deja la 23 de ani. „Nu sunt tânără. Sunt deja bătrână, sunt obişnuită să fiu în top, am deja un an acolo. Am experienţă şi mă simt pregătită să joc cu oricine la orice turneu", a explicat jucătoarea română.

Simona Halep, locul 3 WTA, a câştigat, duminică, al 11-lea titlu din carieră, dar cel mai important, după ce s-a impus, cu scorul de 2-6, 7-5, 6-4, în finala turneului de categorie Premier Mandatory de la Indian Wells, în faţa sportivei sârbe Jelena Jankovici, locul 21 WTA.

Concurează şi la dublu

Românca va participa, începând din această săptămână, la al doilea turneu de categorie Premier Mandatory din 2015, Miami Open. Halep este prezentă atât pe tabloul principal de simplu, cât şi pe cel de dublu, unde face echip[illegible] Alexandra Dulgheru.

Simona Halep a jucat ultima dată un meci de dublu la finalul luni septembrie 2014. Atunci, Simona Halep şi Raluca Olaru s-au calificat în optimile de finală ale turneului de la Beijing, după ce au învins cuplul Oksana Kalaşnikova/ Klara Koukalova (Georgia/Cehia). Ulterior, Halep s-a retras din competiţie din cauza unei accidentări.

SURSA: MEDIAFAX

Simona Halep este în mare formă la acest început de an FOTO: EPA

„Vreau să-i inspir şi pe alţii"

Nicolas Hamilton FOTO: FAN

AUTO. Fratele pilotului de Formula 1 Lewis Hamilton, Nicolas, va fi primul şofer cu dizabilităţi care va concura în Campionatul Britanic de Turisme (BTCC), el urmând să ia startul la 5 dintre cele 10 etape ale competiţiei.

Tânărul de 22 de ani suferă de o boală neurologică, paralizie cerebrală, care afectează mişcarea şi coordonarea.

Problema neurologică apare în cazul în care creierul se dezvoltă anormal sau este deteriorat înainte, în timpul sau la scurt timp după naştere. Principalele simptome ale paraliziei cerebrale devin evidente în primii trei ani de viaţă ai copilului. Simptomele constau în rigiditate musculară sau stare de leşin, slăbiciune musculară, mişcările corpului sunt aleatorii şi necontrolate, probleme de echilibru şi coordonare.

Nicolas Hamilton a concurat în sezoanele 2011 şi 2012 în Cupa Renault Clio.

„Sunt incredibil de încântat că voi concura în BTCC pentru AmD Tuning. BTCC este cea mai importantă competi[illegible] motorizată din Regatul Un[illegible], iar această ocazie reprezintă cea mai mare provocare a carierei mele. Voi avea multe de învăţat, iar aşteptările mele sunt acelea de a progresa ca şofer. În timp ce urmăresc să devin un şofer mai bun, vreau să-i inspir pe alţii să depună eforturi pentru a-şi atinge propriile scopuri, indiferent de situaţia lor în viaţă", a declarat Nicolas Hamilton.

SURSA: MEDIAFAX

„Va fi dificil să mai rămân în Ucraina"

FOTBAL. Atacantul echipei Şahtior Donetk, Luiz Adriano, a declarat, marţi, într-un interviu acordat postului de televiziune brazilian Globoesporte, că va fi dificil pentru gruparea pregătită de Mircea Lucescu să-l convingă să rămână în Ucraina.

„Vreau să îmi respect contractul cu Şahtior Donetk scadent la finalul acestui an, dar nu cred că îmi voi prelungi înţelegerea. Mă simt în formă şi cred că cel mai bine pentru mine şi pentru Şahtior este să fac pasul următor şi să merg la altă formaţie. Va fi dificil să rămân în Ucraina", a spus Luiz Adriano. Internaţionalul brazilian în vârstă de 27 de ani a fost achiziţionat de Şahtior Donetk în martie 2007 de la Internacional Porto Alegre pentru suma de trei milioane de euro.

SURSA: MEDIAFAX

Luiz Adriano FOTO: EPA

„Putem spune că am avut mult noroc"

FOTBAL. Mijlocaşul român al echipei suedeze Dalkurd FF, Alin Ştefan Vigariu, a dezvăluit că trebuia să se afle împreună cu coechipierii săi în avionul companiei Germanwings, prăbuşit în sud-estul Franţei.

„Am plecat la 45 de minute după avionul care s-a prăbuşit. Sunt în regulă. Am fost împărţiţi în trei dintre cele patru avioane care au plecat din Barcelona într-un interval foarte scurt de timp. Timpul de aşteptare în Dusseldorf pentru legătura noastră era prea mare, aşa că am fost împărţiţi în trei grupuri. Eu şi încă 6-7 colegi am fost în cursa de Zurich. Am vorbit cu prietenii, cu familia, toţi erau îngrijoraţi pentru că ştiau că o să plec din Barcelona. La Zurich am aflat despre dezastru, nu ştiam nimic de grupul de colegi care a zburat la Munchen, eram îngrijorat", a spus Vigariu. Echipa suedeză Dalkurd FF, din a treia ligă, ar fi trebuit să se afle în avionul companiei Germanwings, prăbuşit în sud-estul Franţei, însă conducerea acesteia a decis să schimbe planurile în ultimul moment.

Echipa Dalkurd FF urma să revină în Suedia după un stagiu în Catalunia. Însă, ajunşi la aeroportul din Barcelona, jucătorii şi staful tehnic au renunţat, deoarece distanţa de la Dusseldorf până în Suedia era prea mare.

„Suntem bine"

Astfel, jucătorii au cumpărat ultimele bilete disponibile la trei zboruri diferite, care urma să-i ducă la Zurich şi Munchen.

„Tuturor celor care au încercat să ne contacteze în ultimele ore le transmitem că suntem acasă şi suntem bine", a scris portarul Frank Pettersson pe Twitter.

„Ar fi trebuit să luăm acel avion. Erau patru avioane care plecau la acea oară şi care au zburat spre nord trecând pe deasupra Alpilor. Patru avioane şi noi aveam jucători în trei din ele. Putem spune că am avut mult, mult, mult noroc", a afirmat directorul sportiv Adil Kizil pentru Aftonbladet.

Un avion Airbus A320 al companiei Germanwings, filiala low-cost a societăţii Lufthansa, care circula de la Barcelona către Dusseldorf şi avea la bord 144 de pasageri şi şase membri ai echipajului, s-a prăbuşit marţi în regiunea Barcelonnette, într-o zonă muntoasă din sudul Franţei.

Alin Ştefan Vigariu, în vârstă de 34 de ani, s-a transferat la Dalkurd FF în vara anului 2014, după ce anterior mai jucase la formaţiile Universitatea Craiova, Electroputere Craiova, Rocar Bucureşti, IK Brage (Suedia), Gloria Buzău, Gaz Metan CFR Craiova, CS Turnu Severin, Alro Slatina, FC Olt şi Arieşul Turda.

SURSA: MEDIAFAX

Alin Vigariu a avut noroc FOTO: PROSPORT.RO

SUPER OFERTĂ

Selin`S

Calorifer 22/600/1000

PREŢ 205 Lei

GRATIS:

robinetul tur şi robinetul retur

Magazin: Arad, Str. Andrei Şaguna nr. 17a, Tel: 0257270808
Depozit: Arad, Calea Radnei nr. 288a, Tel: 0257216601, 0741082003
Web: www.robinetarie.ro, www.selin.ro, E-mail: office@selin.ro

Efect perfect fără defect!

(750227)

Amortizează costurile!

Profită de oferta specială pentru amortizoare de origine Mercedes-Benz pentru Sprinter și Vito.

O investiție în piese de origine Mercedes-Benz este mereu avantajoasă pe termen lung, însă acum îți oferim și un beneficiu imediat: la achiziționarea unui amortizor de origine Mercedes-Benz primești încă unul gratuit!

0742.036.917

www.auto-schunn.ro

Perioada campaniei: 9 februarie – 9 mai 2015

AutoSchunn Mercedes-Benz Vans. Born to run.

(750224)

0746 017 239

web design Arad
design grafic
print indoor&outdoor
materiale promotionale

concept si administrare brand

Icetech web marketing

www.icetech.ro

(H-750554)

Paradisul Copiilor

LOC DE JOACĂ PENTRU COPII

Facebook: Paradisul Copiilor

Telefon: 0753 096 076

Micalaca - între Selgros si Diego.

(H-750211)

SC COMPANY PRINT SYSTEM SRL
ANGAJEAZA
Pentru punctul de lucru din Arad
RESPONSABIL DE PRODUCTIE

Pentru produse semifabricate la linie de masini cu control numeric, automat sau manual; in domeniul serigrafiei si inalta frecventa

Cunostinta de limba italiana (vorbit si scris) constituie avantaj.

Se ofera:
- pachet salarial atractiv
- bonuri de masa
- transport gratuit

Va rugam sa trimiteti CV-urile la: cpsangajare@yahoo.com
Relatii la telefon (de luni pana vineri intre orele 7:30-15:30)
Tel : **0260-656688 0260-656689**
Fax. **0260-656576**

(949450)

***Angajam* FEMEI pt curatenie** la magazine din Galleria Mall, program lucru 3 ore dimineata intre orele: 08.00-11.00, **SALAR: 450 RON NET** doar cu contract munca.
Info la tel: **0745-381.288**.
Angajam manipulatori cutii-marfa program: 2 zile pe saptamana cate 2 ore, salar: **160 RON NET/luna**. Info la: **0754-371.697**

(951978)

JURNAL ARĂDEAN

Aveti ceva de vanzare sau poate cumparati ceva, aveti servicii de nerefuzat ori pur si simplu va cautati sufletul pereche?

Arădenii trebuie să ştie!

JURNAL ARADEAN MICA PUBLICITATE

PROGRAM
Luni-Vineri 8.00 - 18.00
Duminica 9.00 - 13.00

Arad B-dul Revolutiei nr 81

Telefon: (+40) 0257-210.775

Societatea Agricolă Agroslavia Nădlac

Sediu : oraşul Nădlac, strada Nicolae Bălcescu numărul 6 judeţul Arad.

Convocatorul Adunării Generale a Asociaţilor a Societăţii Agroslavia Nădlac

Subsemnatul Dr. Kovacs Ştefan Andrei în calitate de Preşedinte al Consiliului de Administraţie prin prezenta **convoc Adunarea Generală a Asociaţilor Societăţii Agricole Agroslavia Nădlac pe data de 11.04.2015, orele 10:00 la sediul societăţii situat în oraşul Nădlac, strada Nicolae Bălcescu numărul 6 judeţul Arad cu următoarea ordine de zi** :

1/. Prezentarea şi aprobarea raportul Consiliului de Administraţie pe anul 2014;
2/. Prezentarea şi aprobarea raportul Comisiei de cenzori pe anul 2014;
3/. Discuţii asupra activităţii Consiliului de Administraţie pe anul 2014;
4/. Aprobarea bilanţului contabil şi a contului de profit şi pierdere pe anul 2014;
5/. Aprobarea bugetului de venituri şi cheltuieli pe anul 2015;
6/. Prezentarea şi aprobarea investiţiilor propuse pe anul 2015;
7/. Alegerea consiliului de administraţie al societăţii după următorul program :

- În cadrul adunării generale asociaţii vor propune candidaţi pentru consiliu;
- În urma propunerilor se va trece la vot;
- **Precizare** : în ipoteza aprobării în aceeaşi adunare generală a modificărilor statutului referitoare la consiliul de administraţie, **consiliul de administraţie se alege pe o perioadă de 4 ani;**

8/. Alegerea comisiei de cenzori şi a cenzorilor supleanţi;
9/. Modificarea actului de constituire al societăţii :
9.1/. Cap. IV. CAPITALUL SOCIAL din Actul de Constituire se modifică şi va avea următorul cuprins:
„Cap. IV. CAPITALUL SOCIAL
Capitalul social are o valoare totala de 2.467 lei.
El este format dintr-un număr de 2.467 părţi sociale, având fiecare o valoare de 1 (un) leu.
Structura capitalului social este următoarele:
a). 2.303 lei, aport în natură, reprezentând contravaloarea folosinţei terenurilor în suprafaţă totală de 1.151,5 Ha.
Evaluarea folosinţei terenurilor s-a făcut de adunarea generală de constituire, stabilindu-se la 20.000 lei (două zeci de mii lei) pentru un ha de teren agricol. În urma denominării valoarea folosinţei unui hectar de teren este de 2 lei(1 lei/0,5Ha).
b). aport în numerar în valoare de 164 lei.
În anexa 1 la prezentul act de constituire, parte integrantă din act, se regăseşte: numele, prenumele, domiciliul asociaţilor, părţile sociale deţinute de fiecare asociat, valoarea părţilor sociale subscrise şi vărsate de fiecare asociat, valoarea aporturilor în natură şi în numerar, suprafeţele de teren ale fiecărui asociat.
Obligaţiile societăţii agricole „AGROSLAVIA" Nădlac, sunt garantate cu patrimoniul său social, asociaţii fiind răspunzători numai în limitele capitalului social subscris, cf. art. 7 din Legea nr.36/1991."
9.2/. Cap. V. NUMELE ŞI PRENUMELE ADMINISTRATORILOR, SEMĂTURA SOCIALĂ, NUMELE ŞI PRENUMELE CENZORILOR din Actul de Constituire se modifică şi va avea următorul cuprins :
„Cap. V. NUMELE ŞI PRENUMELE ADMINISTRATORILOR, SEMĂTURA SOCIALĂ, NUMELE ŞI PRENUMELE CENZORILOR
5.1. Consiliul de administraţie are următoarea componenţă:

	Calitate	Nume	Date identificare
1.	Preşedinte		
2.	Vicepreşedinte		
3.	Membru		
4.	Membru		
5.	Membru		
6.	Membru		
7.	Membru		
8.	Membru		
9.	Membru		
10.	Membru		
11.	Membru		
12.	Membru		
13.	Membru		

5.2. Semnătura socială : singura persoana a cărei semnătură angajează valabil societatea este Preşedintele Consiliului de Administraţie. În situaţii excepţionale el poate delega această semnătură Vicepreşedintelui în scris indicând limitele puterilor acestuia pentru fiecare operaţiune în parte.
Prin situaţii excepţionale se înţelege : boală, concediu, orice situaţie de natură a pune preşedintele în imposibilitatea de a-şi exercita personal mandatul pe o perioadă mai mare de 7 zile.
5.3. Cenzorii societăţii sunt :

	Nume	Date de identificare
1.		
2.		
3.		

5.4. Cenzorii supleanţi ai societăţii sunt :

	Nume	Date de identificare
1.		
2.		
3.		

Numele şi datele de identificare al administratorilor, cenzorilor şi cenzorilor supleanţi se vor completa funcţie de rezultatul alegerilor.
10/. Modificarea Statului societăţii :
10.1/. Art. 6 din Statut se modifică şi va avea următorul cuprins :
„ Art. 6. Obiectul de activitate, enumerarea activităţilor care constituie obiectul de activitate şi delimitarea teritorială :
6.1. Obiectul de activităţii este prezentat în Cap. III din actul de constituire.
6.2. Raportat la faptul că în prezent pentru obţinerea unor avize şi autorizaţii diferite instituţii ale statului solicită codificarea obiectului de activitate se codifică obiectul de activitate existent potrivit Ordinului 337/20.04.2007 privind actualizarea clasificării activităţilor din economia Naţională – CAEN :
6.2.1. Domeniul principal de activitate este reprezentat Agricultura cod CAEN 01;
6.2.2. Activitatea principală a societăţii este : 0111 Cultivarea cerealelor (exclusiv orez) plantelor leguminoase şi a plantelor producătoare de seminţe oleaginoase.
6.2.3. Societatea desfăşoară următoarele activităţi
011 Cultivarea plantelor nepermanente: 0111 Cultivarea cerealelor (exclusiv orez) plantelor leguminoase şi a plantelor producătoare de seminţe oleaginoase; 0112 Cultivarea orezului; 0113 Cultivarea legumelor şi a pepenilor, a rădăcinoaselor şi tuberculilor; 0114 Cultivarea trestiei de zahăr; 0115 Cultivarea tutunului; 0116 Cultivarea plantelor pentru fibre textile; 0119 Cultivarea altor plante din culturi nepermanente;
012 Cultivarea plantelor din culturi permanente: 0121 Cultivarea strugurilor; 0122 Cultivarea fructelor tropicale şi subtropicale; 0123 Cultivarea fructelor citrice; 0124 Cultivarea fructelor seminţoase şi sâmburoase; 0125 Cultivarea fructelor arbuştilor fructiferi, căpşunilor, nuciferilor şi a altor pomi fructiferi; 0126 Cultivarea fructelor oleaginoase; 0127 Cultivarea plantelor pentru prepararea băuturilor; 0128 Cultivarea condimentelor, plantelor aromatice, medicinale şi a plantelor de uz farmaceutic; 0129 Cultivarea altor plante permanente;

013 Cultivarea plantelor pentru înmulţire: 0130 Cultivarea plantelor pentru înmulţire;
014 Creşterea animalelor: 0141 Creşterea bovinelor de lapte; 0142 Creşterea altor bovine; 0143 Creşterea cailor şi a altor cabaline; 0144 Creşterea cămilelor şi a camelidelor; 0145 Creşterea ovinelor şi caprinelor; 0146 Creşterea porcinelor; 0147 Creşterea pasărilor; 0149 Creşterea altor animale;
015 Activităţi în ferme mixte (cultura vegetală combinata cu creşterea animalelor): 0150 Activităţi în ferme mixte (cultura vegetală combinată cu creşterea animalelor);
016 Activităţi auxiliare agriculturii si activităţi după recoltare: 0161 Activităţi auxiliare pentru producţia vegetală; 0162 Activităţi auxiliare pentru creşterea animalelor; 0163 Activităţi după recoltare; 0164 Pregătirea seminţelor;
461 Activităţi de intermediere în comerţul cu ridicata: 4611 Intermedieri în comerţul cu materii prime agricole, animale vii, materii prime textile şi cu semifabricate; 4619 Intermedieri în comerţul cu produse diverse – import - export;
462 Comerţ cu ridicata al produselor agricole brute şi al animalelor vii: 4621 Comerţ cu ridicata al cerealelor, seminţelor, furajelor şi tutunului neprelucrat; 4622 Comerţ cu ridicata al florilor şi al plantelor; 4623 Comerţ cu ridicata al animalelor vii; 4624 Comerţ cu ridicata al blănurilor, pieilor brute şi al pieilor prelucrate;
În măsura în care urmare a codificării parte din activităţile descrie iniţial nu se regăsesc ele rămân în obiectul de activitate şi pot fi efectuate în continuare de către societate chiar dacă nu sunt recodificate.
6.3. Societatea îşi are sediul în oraşul Nădlac, îşi desfăşoare activitatea în oraşul Nădlac, şi pe terenurile care ţin de unitatea administrativ teritorială Nădlac, precum şi de unităţile administrativ teritoriale pe cu care oraşul Nădlac se învecinează direct. La latitudinea Consiliului de administraţie Societatea îşi poate extinde activitatea în orice unitate administrativ teritorială de pe raza judeţului Arad."
10.2/. Art. 9 din Statul se modifică şi va avea următorul cuprins :
„Art. 9. La data semnării prezentului Statut capitalul social este stabilit la valoarea totala de 2.467 lei, împărţit în 2.467 părţi sociale, fiecare in valoare de 1 leu."
10.3/. Art. 10. din Statul se modifică şi va avea următorul cuprins :
„Art. 10. Structura capitalului social este următoarea :
Aport in natura de 2.303 lei, reprezentând valoarea de folosinţă a terenurilor agricole, evaluate potrivit procesului verbal si adunării generale de constituire la 1 (un) leu pentru folosinţa a 0,5 ha de teren(iniţial valoarea stabilită era de 10.000 lei însă în urma denominării monedei naţionale valoarea a devenit 1 leu).
Aport in numerar in valoare de 164 lei.
In anexa 1 la statut se regăsesc numele, prenumele şi domiciliul asociaţilor, suprafaţa de teren, aporturile în natură şi în numerar, numărul de părţi sociale deţinut de fiecare asociat.
10.4/. Art. 11 şi 12 din statut se comasează şi devin articolul 11.
10.5/. Art. 12 din Statut se modifică şi va avea următorul conţinut :
„Art. 12. Majorarea şi micşorarea capitalului social :
12.1. Capitalul social se majorează prin aportul vărsat în contul noilor părţi sociale subscrise de către noii asociaţi sau de către asociaţii existenţi;
12.2. Capitalul social se reduce :
- în cazul în care un asociat îşi pierde această calitate indiferent de motiv capitalul social al societăţii se reduce cu valoarea nominală aferentă părţii(-lor) sociale deţinute de asociatul care şi-a pierdut aceasta calitate, concomitent cu restituirea de către societate către asociat sau moştenitorii acestuia a valorii nominale aferente părţilor sociale;
- în cazul în care un asociat îşi retrage o parte din părţile sociale capitalul social al societăţii se reduce cu valoarea nominală aferentă părţii(-lor) sociale retrase de către asociat, concomitent cu restituirea de către societate către asociat a valorii nominale aferente părţilor sociale retrase;

10.6/. Art. 13 din Statut se modifică şi va avea următorul conţinut :
„Art. 13. Aportul în natură subscris de către asociat este reprezentant exclusiv de folosinţa terenurilor agricole, fiecare asociat păstrându-şi în continuare dreptul de proprietate asupra acestora. Nu poate fi adusă ca şi aport folosinţa a unei părţi a unei parcele ci doar parcela întreagă.
În cazul în care în care terenul agricol adus în folosinţa societăţii are mai mulţi proprietari în declaraţia de subscriere se va menţiona care este cota deţinută de fiecare, care este suprafaţa de teren aferentă cotei deţinute, care este numărul de părţi sociale care revine fiecărui proprietar şi care este aportul corespunzător părţilor sociale subscrise. Părţile sociale vor fi distribuite între coproprietari potrivit celor stabilite de către aceştia în cererea de înscriere iar în cazul în care în cererea de înscriere nu se prevede repartizarea se va face raportat la suprafaţa care revine fiecărui coproprietar potrivit cotei deţinute(în cazul soţilor se ia în considerare cota de ½ pentru fiecare soţ).
În cazul în care suprafaţa a cărei folosinţă este adusă ca şi aport la capitalul social în urma împărţirii la 0,5 nu are ca şi rezultat un număr întreg, numărul de părţi sociale care revine asociatului se stabileşte după cum urmează :
- este obligatorie aducerea ca şi aport în natură a folosinţei unei suprafeţe minime de 0,5 Ha teren agricol.
- pentru fiecare 0,5 Ha teren agricol a cărei folosinţă este adus ca şi aport în natură asociatul dobândeşte 1 parte socială;
- în cazul în care diferenţa de teren agricol rămasă se situează în intervalul 0,01 Ha până la 0,25 Ha inclusiv asociatul nu primeşte o parte socială suplimentară;
- în cazul în care diferenţa de teren agricol rămasă se situează în intervalul 0,26 până la 0,49 Ha asociatul primeşte o parte socială suplimentară;"

10.7/. Art. 20 din Statut se modifică şi va avea următorul cuprins :
„Art. 20. Calitatea de asociat al Societăţii Agricole Agroslavia Nădlac se dobândeşte prin subscrierea actului de constituire, iar după constituire, prin semnarea unei declaraţii, care va cuprinde informaţiile stabilite de lege, şi va fi însoţită de documentele justificative care fac dovada dreptului de proprietate al solicitantului asupra terenului agricol a cărui folosinţă o aduce ca şi aport. Odată cu declaraţia, semnatarul trebuie sa verse fie la casieria Societăţii fie în contul acesteia contravaloarea părţilor sociale subscrise potrivit valorii stabilite la art. 14.
Cererea de înscriere se rezolvă de membrii fondatori sau, de consiliul de administraţie.
În caz de respingere sau de nerezolvare, în termen de 20 de zile cel nemulţumit se poate adresa adunării generale, care e obligata să rezolve cazul la prima sa şedinţă. Hotărârea adunării generale este definitivă.
Motivele de respingere a unei cereri de înscriere sunt următoarele:
- Solicitantul, nu aduce ca şi aport la capitalul social folosinţa unui teren agricol;
- Solicitantul nu are calitatea de proprietar al terenului agricol a cărui folosinţă intenţionează să o aducă ca şi aport;
- Solicitantul, în calitate de proprietar, aduce ca şi aport în natură folosinţa unei suprafeţe mai mici de 0,5 ha teren agricol;
- Solicitantul nu a depus, în condiţiile prezentului Statut, la casieria sau în contul societăţii, contravaloarea părţilor sociale care îi revin raportat la suprafaţa de teren agricol a cărei folosinţă intenţionează să o aducă ca şi aport la capitalul social;
- Terenul nu e limitrof cu terenurile lucrate de societate sau nu se află într-o zonă de interes a societăţii;
- Persoana în cauza are antecedente penale din categoria celor prevăzute cu privire la administratori, sau nu întruneşte calităţile morale corespunzătoare."

10.8/. Art. 27 din Statut se modifică şi va avea următorul cuprins :
„Art. 27. Calitatea de asociat încetează prin :
27.1. Retragerea la cererea asociatului :
Retragerea asociatului se face la cerere, asociatul retrăgând toate terenurile agricole a căror folosinţă a adus-o ca şi aport în natură la capitalul social. Asociatul retras pierde calitatea de asociat al societăţii de la data formulării cererii de retragere.
Asociatul care îşi retrage toate aporturile în natură(folosinţa terenurilor agricole) nu poate rămâne asociat cu părţile sociale aferente aporturilor în numerar, în ipoteza în care deţine astfel de aporturi fie ca membru fondator fie ca şi moştenitor al acestuia.
Redobândirea folosinţei terenului acestuia va avea loc numai la terminarea anului agricol în care a formulat cererea de retragere.
În condiţiile prezentului Statul anul agricol începe la data de 01 octombrie a anului şi se termină la data de 30 septembrie a anului următor.
Părţile sociale se restituie în condiţiile prevăzute de prezentul statut.
27.2. Excluderea :
Poate fi exclus din Societatea Agricolă Agroslavia Nădlac :
a/. asociatul împotriva căruia/căreia s-a deschis procedura insolvenţei sau orice procedură similară sau care a devenit legalmente incapabil;
b/. asociatul administrator care comite fraudă în dauna societăţii sau se serveşte de semnătura socială, patrimoniul societăţii sau de capitalul social în folosul lui sau al altora.
c/. asociatul care, întrebuinţează capitalul, bunurile sau creditul societăţii în folosul său sau în acela al unei alte persoane;
Excluderea se hotărăşte în adunarea generală. Solicitarea de excludere se poate face de către consiliului de administraţie sau de către oricare dintre asociaţi.
De la data hotărârii de excludere asociatul exclus pierde dreptul de a mai lua parte la adunările generale sau de a mai avea vreo funcţie în societate ori de a se bucura de drepturile conferite prin statut.
Ieşirea asociatului prin excludere se socoteşte a fi ultima zi a anului financiar în care a fost exclus.
Redobândirea folosinţei terenului asociatului exclus va avea loc numai la terminarea anului agricol în care se afla la data excluderii.
Părţile sociale se restituie în condiţiile prevăzute de prezentul statut.
27.3. Înstrăinarea terenului :
Calitatea de asociat încetează prin înstrăinarea tuturor suprafeţelor de teren a căror folosinţă este adusă ca aport în natură la capitalul social al societăţii.
Încetarea calităţii de asociat are loc la data când acesta a fost notificată adunării generale sau societăţii.
Părţile sociale se restituie în condiţiile prevăzute de prezentul statut.
27.4 Decesul asociatului :
Calitatea de asociat încetează la data decesului asociatului.
Drepturile moştenitorilor se stabilesc potrivit legii, şi prezentului statut pe baza bilanţului încheiat la sfârşitul anului financiar.
27.5. Retragerea parţială :
În cazul în care asociatul înstrăinează sau retrage doar o parte din terenurile agricole a căror folosinţă a fost adusă ca şi aport în natură la capitalul social el îşi păstrează calitatea de asociat însă numărul părţilor sociale se diminuează cu părţile sociale aferente terenului retras.
Părţile sociale aferente terenului retras sau înstrăinat se restituie în condiţiile prevăzute de prezentul statut.
Nu poate rămâne asociat persoana care nu mai deţine aport în natură constând din folosinţa unui teren agricol în suprafaţă de minim 0,5Ha."

10.9/. Art. 28 din Statut se modifică şi va avea următorul cuprins :
„Art. 28. Societatea e obligata sa restituie asociaţilor, respectiv moştenitorilor acestora, părţile sociale, indiferent de modul în care a încetat calitatea de asociat sau a intervenit retragerea parţială, la care se va adăuga sau scădea, profitul sau pierderea societăţii, potrivit bilanţului aprobat de adunarea generala pentru finele anului în care a încetat calitatea de asociat sau s-a retras parţial. Societatea este în drept să reţină din partea ce se cuvine fostului asociat sumele datorate de către acesta indiferent de data scadenţei datoriilor.
La restituirea părţilor sociale se va avea în vedere starea societăţii la data dobândirii părţilor sociale şi la data pierderii calităţii de asociat sau retragerii parţiale, potrivit bilanţului aprobat de adunarea generală în anii respectivi.
În cazul în care un asociat aduce ca şi aport în natură folosinţa unui teren agricol care a fost şi anterior în folosinţa societăţii agricole la restituirea părţilor sociale se va avea în vedere intervalul cuprins între data la care folosinţa terenului a fost adusă prima oară ca şi aport la capitalul social al societăţii agricole (cu condiţia ca anterior aducerii lui ca şi aport de către asociat părţile sociale aferente folosinţei terenului sa nu fi făcut obiectul restituirii părţilor sociale şi terenul să se fi aflat neîntrerupt în folosinţa societăţii agricole) şi data pierderii calităţii de asociat sau a retragerii parţiale.
Contravaloarea părţilor sociale cuvenite asociaţilor care s-au retras sau se vor retrage sau au fost excluşi din societate se va restitui doar după finalizarea procedurii de dizolvare şi lichidare a societăţii urmată de radierea ei.

10.10/. Art. 30 din Statut se modifică şi va avea următorul cuprins :
„Art. 30. Administrarea societăţii se face de către consiliul de administraţie, al cărui membri sunt aleşi de adunarea generală, în număr de 13, în condiţiile legii, pe termen **de 4 ani**, cu drept de realegere.
Mandatul administratorilor încetează la expirarea termenului pentru care au fost aleşi, în caz de deces sau prin revocarea lor. Revocarea administratorilor se face de către adunarea generala a asociaţilor, pentru motive întemeiate, legate de activitatea necorespunzătoare, a administratorilor cu privire la societate.
Consiliul de administraţie va alege dintre membrii săi un preşedinte şi un vicepreşedinte. În lipsa preşedintelui şi vicepreşedintelui, funcţia de preşedinte va fi exercitată de cel mai în vârsta dintre membrii consiliului de administraţie.
Nu poate fi preşedinte şi/sau vicepreşedinte al societăţii :
a). asociatul care deţine funcţia de casier sau contabil al societăţii;
b). asociatul care, personal sau prin rudele şi afinii până la gradul III inclusiv, precum şi soţii şi soţiile acestora şi rudele acestora până la gradul III inclusiv, face parte din organele de conducere/reprezentare şi/sau control şi/sau deţine orice tip de participaţii (acţiuni, părţi sociale, titular, etc.) sau se află în relaţii contractuale de orice fel la/cu persoane fizice sau persoane juridice care desfăşoară oricare din activităţile care se regăsesc în obiectul de activitate al societăţii pe raza teritorială unităţilor administrativ teritoriale în care societatea îşi desfăşoară activitatea.
Cel nemulţumit de hotărârea adunării generale poate face contestaţie la Judecătoria Arad în termen de 30 de zile de la luarea la cunoştinţă."

10.11/. la Art. 31 din Statut se adaugă aliniatele 2 şi 3 care vor avea următorul cuprins :
„Nu poate deţine funcţia de administrator/membru al consiliului de administraţie asociatul care, personal sau prin rudele până la gradul I inclusiv, precum şi soţii şi soţiile acestora şi rudele şi afinii acestora până la gradul I inclusiv, face parte din organele de conducere/reprezentare şi/sau control şi/sau deţine orice tip de participaţii (acţiuni, părţi sociale, titular, etc.) sau se află în relaţii contractuale de orice fel la/cu persoane fizice sau persoane juridice care desfăşoară oricare din activităţile care se regăsesc în obiectul de activitate al societăţii pe raza teritorială unităţilor administrativ teritoriale în care societatea îşi desfăşoară activitatea.
Oricare din membrii consiliului de administraţie care a fost ales dar care se află în una din situaţiile stabilite în prezentul articol decade de drept din funcţie."

10.12/. Art. 33 al.1 din Statut se modifică şi va avea următorul cuprins :
„Art. 33. Consiliul de administraţie reprezintă societatea în justiţie şi fata de terţi."

10.13/. Art. 35 din Statut se modifică şi va avea următorul cuprins :
„Art. 35. Pentru activitatea prestată administratorii pot fi retribuiţi. Retribuţia administratorilor se stabileşte de către adunarea generală."

10.14/. Art. 39 lit. a din Statut se modifică şi va avea următorul cuprins :
„a). Angajează si concediază personalul, stabilind drepturile, obligaţiile şi responsabilităţile acestuia în limitele grilei de salarizare aprobate de adunarea generală;"

10.15/. Art. 43 din Statut se modifică şi va avea următorul cuprins :
„Art. 43. Gestiunea societăţii este controlată de asociaţi şi de către 3 cenzori, aleşi de către adunarea generala, pe perioadă de 1 an, dintre asociaţi, alegându-se totodată tot atâţia supleanţi.
Ca regulă cenzorii se aleg în adunarea generală prin care se aprobă bilanţul care ca regulă are loc în luna martie a fiecărui an.
Mandatul cenzorilor rămâne valabil în intervalul situat între adunarea generală prin care au fost numiţi şi adunarea generală prin care au fost realeşi sau au fost numiţi noii cenzori
Ei vor avea o indemnizaţie fixă stabilită de adunarea generală."

10.16/. la art. 44 al. 1 din Statut se adaugă lit. d care va avea următorul cuprins :
„d). persoanele care potrivit legii şi prezentului statut nu pot fi asociaţi, membrii ai consiliului de administraţie sau preşedinte al consiliului de administraţie."

11.17/. Art. 49 al. 2 din Statut se modifică şi va avea următorul conţinut :
„În lipsa cvorumului necesar ţinerii adunării generale o nouă adunare cu aceeaşi ordine de zi se va ţine la data menţionată în convocatorul iniţial (noua adunare se poate ţine şi în aceeaşi zi la o altă oră), putând lua hotărâri valabile cu numărul celor prezenţi, însă numai asupra chestiunilor care au fost înscrise în ordinea de zi de la prima convocare. În cazul în care în convocator nu se menţionează data tinerii celei de a doua adunări generale, noua adunare generală se va ţine în aceeaşi zi a săptămânii următoare, în acelaşi loc şi la aceeaşi oră (ex. daca prima adunare generală a fost convocată într-o zi de sâmbătă orele x la sediul societăţii, următoarea adunare generală va avea loc sâmbăta următoare la sediul societăţii la aceeaşi ora)."

10.18 aliniatul ultim al Art. 52 se abrogă.

10.19/. la art. 63 din Statut se adaugă aliniatele 2 şi 3 care vor avea următorul conţinut
„ Societatea singură sau cu terţi, poate participa la constituirea de societăţi comerciale.
Cu excepţia terenurilor agricole a căror folosinţă este adusă ca şi aport la capitalul social societatea poate lucra şi alte terenuri fără ca proprietarii acestora să dobândească calitatea de asociat urmând ca condiţiile concrete în care se lucrează pământul să fie stabilite în contractele încheiate cu aceştia."

11/. Reactualizarea actului de constituire şi a statutului potrivit modificărilor care se vor aproba.

12/. Stabilirea persoanelor împuternicite să semneze toate documentele şi să îndeplinească toate procedurile necesare operării în registrul societăţilor agricole a modificărilor aprobate.

13/. Aprobarea listei asociaţilor şi mandatarea consiliului de administraţie să efectueze verificările şi să stabilească în cazul fiecărui asociat care este data la care a dobândit fiecare parte socială deţinută potrivit dispoziţiilor actului de constituire şi statutului.

14/. Diverse.
În cazul în care din lipsa cvorumului adunarea generală nu poate lua hotărâri valabile, o nouă adunare generală cu aceeaşi ordine de zi se va ţine pe data de 18.04.2015, ora 10:00, la sediul societăţii.

Preşedintele Consiliului de Administraţie
Dr. Kovacs Stefan Andrei

(H-953138)

DECESE

Familia îndurerată anunţă trecerea în nefiinţă a celui care a fost

PETRU ARDELEAN,
şeful staţiei CFR Arad.

Slujba de priveghi va avea loc la casa funerară Kuki Grădişte, etajul 1, în zilele de 26 şi 27 martie, iar înhumarea va avea loc în 28 martie, ora 14:00 la cimitirul Pomenirea din Arad.
Vei rămâne veşnic în amintirea noastră!

Fam. Ardelean

Cu adâncă durere în suflet anunţăm încetarea din viaţă
la vârsta de 78 de ani
a celui care a fost
soţ, tată, bunic, socru,
ing. STANCA IOAN.
Dumnezeu să-l ierte şi să-l odihnească în pace! Înmormântarea va avea loc vineri, 27 martie 2015, ora 13,00 de la Capela Cimitirului Pomenirea.

Soţia Stela cu fiii şi familiile lor

Cu durere în suflet anunţăm încetarea din viaţă a lui
SZÖCS FERENC (FERI),
care a trecut la cele veşnice la vârsta de 77 ani.
Înmormântarea va avea loc astăzi, 26 martie 2015, ora 14:00 la Cimitirul Romano-Catolic din Aradul Nou.

Familia îndoliată

După o grea suferinţă
PONYORI
ANA ILEANA,

ochii tăi nu mai clipesc, buzele ţi se-amorţesc, iubită mamă, soacră şi bunică te lăsăm să te odihneşti. Omagiile se pot aduce la Capela Catolică din Aradul Nou. Înmormântarea va avea loc vineri, 27 martie 2015 ora 13:00 în Cimitirul din Mureşel (Aradul Nou).

Familia

O inimă bună a încetat să bată, un suflet nobil s-a ridicat la cer şi pleacă departe de noi, dar mai aproape de Dumnezeu. Un omagiu, o floare şi o lacrimă pentru fiinţa dragă care a fost soţ, tată, socru, bunic şi străbunic,
PÎRV SIMION
născut în com. Şepreuş, jud. Arad.
Ne vom vedea în ceruri! Înmormântarea va avea loc în SUA.

Fiicele Monica şi Lili cu familiile lor

Cu adâncă durere în suflet anunţ încetarea din viaţă a scumpului meu soţ,
MIHAI ALEXANDRU
fost pensionar IAMBA,
după o lungă suferinţă în 24 martie 2015,
la vârsta de 82 ani.
Dumnezeu să-l odihnească! Înmormântarea va avea loc astăzi, 26 martie 2015 orele 15:00 de la Casa Funerară Kuki la Cimitirul din Grădişte.

Soţia îndoliată şi fiul cu familia

Anunţurile de deces se publică GRATUIT!

O inimă bună a încetat să mai bată, un suflet bun s-a ridicat la cer lăsând în urmă o nemărginită durere şi un dor imens. Recunoştinţă veşnică celui care a fost fiu, soţ, tată, bunic,
BUSOIANU
CONSTANTIN.
Înmormântarea va avea loc vineri, 27 martie 2015 la ora 14.00, la cimitirul din cartierul Bujac.

Familia îndoliată

O inimă bună a încetat să mai bată, un suflet bun s-a ridicat la cer lăsând în urmă o nemărginită durere şi un dor imens. Recunoştinţă veşnică celui care a fost soţ, tată, socru şi bunic,
OROSFOIAN IOAN.
Înmormântarea va avea loc astăzi, 26 martie 2015, ora 13:00, la Cimitirul Eternitatea.

Soţia îndurerată Gabriela

Cu durere în suflet anunţăm încetarea din viaţă a celui care a fost soţ, tată şi bunic,
DRECIN
CORNEL SAVU,
la vârsta de 72 ani.
Dumnezeu să-l odihnească în pace! Înmormântarea va avea loc vineri, 27 martie 2015, ora 14:00, la Cimitirul Eternitatea.

Soţia Mariana cu familia

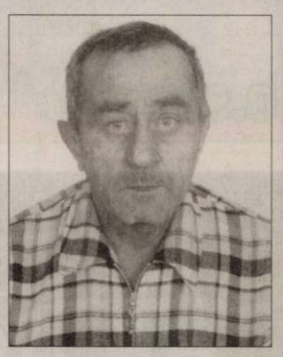

CONDOLEANŢE

Cu adâncă durere în suflet, trişti şi înlăcrimaţi ne despărţim de cel care a fost tată, socru şi bunic,
OROSFOIAN IOAN.

Fiica Monica, ginerele Demi şi nepoţii Daiana, Mario

Cu profundă tristeţe în suflet ne despărţim de finul nostru drag,
OROSFOIAN IOAN.

Fam. Grigoraş şi Bistrean

O rugăciune către Dumnezeu, o lumânare aprinsă şi gânduri pioase în ceasul despărţirii de cel care a fost dragul meu ginere,
OROSFOIAN IOAN.
Dumnezeu să-l odihnească în pace!

Maria Domşa

Suntem profund îndureraţi la trecerea în nefiinţă a celui care a fost cumnat,
OROSFOIAN IOAN.

Familiile Groza şi Vereş

Un ultim omagiu din partea foştilor colegi de birou din cadrul Finanţelor pentru cel care a fost
NELU OROSFOIAN,
un adevărat coleg şi prieten.
Dumnezeu să-l odihnească în pace!

Ne despărţim cu durere în suflete de cel care a fost
IOAN OROSFOIAN.
Dumnezeu să-l ierte şi să-l odihnească în pace!

Fam. Palade şi Sanda

Publicitate: 0257/210.775; 0257/280.904

Suntem alături de colega noastră Orosfoian Gabriela la despărţirea de iubitul ei soţ,
OROSFOIAN IOAN.
Sincere condoleanţe familiei îndurerate!

Colectivul Secţiei Gastroenterologie a SCJU Arad

Colectivul Societăţii Decostone S.R.L., este alături de colega lor Rusu Monica, în greaua pierdere suferită de decesul tatălui şi transmite familiei îndurerate sincere condoleanţe.

Regretăm trecerea în nefiinţă a celui care a fost un om deosebit şi un bun coleg,
ARDELEAN PETRU.
Transmitem familiei sincere condoleanţe!

Organizaţia Municipală a PNL Arad

Suntem alături de doamna dr. Adriana Micu în greaua pierdere pricinuită de trecerea la cele veşnice a tatălui său.

Colectivul Centrului Medical Liad Arad

Familia Vamoşiu Mircea şi Anuca transmite sincere condoleanţe familiei dr. Adriana Micu la despărţirea de tatăl lor drag. Dumnezeu să-l odihnească!

COMEMORĂRI

Au trecut 6 luni de lacrimi, durere şi dor de când a plecat în veşnicie
GABOR STELUŢA
68 de ani, din Stejar.
O floare, o lacrimă pentru soţia mea.

Soţul Vasilie şi familia

Cu tristeţe ne aducem aminte că se împlinesc 6 ani de când soţul, fratele, tatăl şi bunicul,
VIOREL MEŞTER
a plecat mult prea devreme dintre noi. Dumnezeu să-i odihnească sufletul blând şi bun!

Familia îndurerată

Purtăm în suflet aceiaşi durere şi tristeţe la împlinirea a 3 ani de când ai plecat dintre noi dragul nostru,
ing. DOBRESCU ILIE.
Nu te vom uita niciodată. Dumnezeu să te odihnească în pace!

Soţia Ileana, fiicele Corina şi Simona cu familiile

Program mica publicitate: pe B-dul Revoluţiei, nr. 81 luni-vineri: 8.00-18.00, duminică: 9.00-13.00

GEMI junior
loc de joacă pentru copii

CEL MAI MARE ȘI CEL MAI MODERN LOC DE JOACĂ DIN ARAD

ÎN INCINTA GEMI CENTER
B-DUL NICOLAE TITULESCU, NR. 3

- ANIVERSĂRI
- ONOMASTICI
- PETRECERI TEMATICE
- SERBĂRI ȘCOLARE

(H-750222)

GEMI JUNIOR 0733.501.223

ADEVĂRATA INGHEȚATĂ ITALIANĂ

Arad, b-dul Revoluției, colț cu str. Cloșca
Contact și rezervări: 0731 881 199, sze.arad@gmail.com

ACUM COMENZI ȘI PENTRU EVENIMENTE!

(750201)

ELLIS
Luxury Ceremony

Vă așteptăm să descoperiți rafinamentul și eleganța oferite de ELLIS Luxury Ceremony.

O colecție variată de branduri alese pentru a satisface cele mai variate gusturi.

ELLIS by Eli Lăslean
DEMETRIOS
COSMOBELLA
GATTINOLLI Couture
SONIA PENA
MIHAI ALBU
CLEMONT
cadourile AZAY

Orar:
Luni : 12-18,
Marți-Vineri:
10-18, Sâmbăta: 10-14
Telefon: 0731.315.700,
www.facebook.com/ellis luxury ceremony

(H-750217)

BE COOL BE FIT
BE ACTIVE

ACTIV CLUB

CLUBUL CELOR CARE ÎȘI RESPECTĂ VALOAREA!

facebook // Activ Club Arad
www.activclub.ro

(H-750274)

SC TEXTILE MEDICALE SRL
ARAD, ZONA INDUSTRIALA VEST, STR. III, NR. 1

SC TEXTILE MEDICALE SRL
ANGAJEAZĂ:

- OPERATORI CONFECTIONERI LA MASINI DE CUSUT INDUSTRIALE;
- ELECTRICIAN
- ELECTROMECANIC
- TEHNICIAN TRICOTAT

CERINȚE:
- Experienta profesionala relevanta in domeniu
- Seriozitate si spirit de echipa
- Disponibilitate program de lucru pe schimburi

OFERIM:
- Conditii optime mediu de lucru
- Salarizare avantajoasa conform competentelor
- Prima de prezenta
- Prima de productie in functie de performantele obtinute
- Tichete masa
- Transport asigurat (inclusiv decontare abonamente transport)

INFORMATII SUPLIMENTARE:
CV-urile se depun la sediul societatii sau fax **0257 274 200**
Informatii suplimentare se pot obtine la telefon: **0722 670 036** sau **0257 467 609**, persoana de contact: **Alina Caras.**

(0524 - H 906851)

Mr.FAB CONSTRUCȚII INDUSTRIALE

ARAD, Micalaca str. Voinicilor F.N.

angajeaza

lacatusi, sudori, dulgheri, muncitori necalificati.

Informatii la tel.: 0257 275 250

(908631)

OFERTA SPECIALA
ANUNTURI JOBURI

2 anunturi de mică publicitate + 1 GRATIS

*SC **COMBINATUL AGROINDUSTRIAL OLARI SRL** anunță publicul interesat asupra depunerii raportului privind impactul asupra mediului pentru proiectul **„Înființarea unei ferme de reproducție porcine”** propus a fi amplasat în Olari, intravilan – trup izolat A15/2, CF 301215, CF 301217, CF 301219, jud. Arad.*

Tipul deciziei posibil a fi luată de Agenția pentru Protecția Mediului Arad poate fi de emitere sau respingere a acordului de mediu.

*Raportul poate fi consultat la sediul Agenției pentru Protecția Mediului Arad, Splaiul Mureșului, FN și la sediul **SC COMBINATUL AGROINDUSTRIAL OLARI SRL** din Olari, nr. 532, județul Arad, zilnic între orele 9^{00} - 15^{30}.*

Documentul menționat este disponibil și la următoarea adresă de internet: www.apmar.anpm.ro

Dezbaterea publică a raportului privind impactul asupra mediului va avea loc la Primăria Comunei Olari în data de 16.04.2015, începând cu ora 14^{00}.

Publicul interesat poate transmite în scris comentarii/opinii/observații privind documentele menționate, la sediul Agenției pentru Protecția Mediului Arad, Splaiul Mureșului, FN, până la data de 15.04.2015.

(951815)

SC VDS BALCAN TRADE SRL
ANGAJEAZA
OPERATORI MASE PLASTICE

Cerinte:
- acuitate vizuala
- atentie la detalii
- capacitate de lucru in echipa

Beneficii:
- pachet salarial atractiv in functie de realizari
- conditii de munca la standarde occidentale
- transport asigurat
- tichete de masa

Pentru informatii suplimentare va rugam sa sunati la: 0257/21.66.24 sau sa depuneti un CV la sediul firmei din Micalaca, Calea Radnei FN.

(930003)

Publicitate 0257/280.904

Program mare publicitate: pe B-dul Revoluției, nr. 62 luni-vineri: 9.00-16.00

GARSONIERE

• **Cumpăr garsonieră,** apartament 1 cameră, banii jos, 0755.483.216, 0746.055.126. 842254

• **Cumpar Apartament** 1 camera- Garsoniera, 0742781651, 0722273759 953049

AP.2 CAMERE-ARAD

• **Acum cumpăr apartament 2- 3 camere, garsoniere. Plata pe loc!!! 0752.510.776.** 842293

• **Cumpăr apartament** 2 camere Vlaicu- Confecţii, parter, et. 1, 0733.632.595. 951991

• **Cumpăr apartament** 2- 3 camere, plata pe loc, 0746.055.126, 0724.512.512. 842254

• **Cumpar apartament** 2- 3 caqmere, 0752113316, 0721670839 953053

• **Ofertă! Plec** din ţară. Vând apartament 2 camere, decomandat- central, parter, ☎0740.697.521. 942843

• **Vând apartament** 2 camere, 60 mp, încălzire proprie, mobilat, utilat, negociabil, 40.000 Euro, 0752.391.790. 940806

• **Vând apartament** 2 camere, bucătărie, baie cu geam, Romanilor, parter înalt, suprafaţă 50 mp, preţul 25.000 Euro, negociabil, 0740.846.369, 0741.158.777. 951030

• **Vând apartament** 2 camere, str. Barbu Lăutaru, Alfa. Tel. 0748.378.540. 951085

• **Vând apartament** 2 camere decomandate, etaj 1, Bloc 5, sc.B, str.Ioan Suciu, ☎0728.909.344. 951957

AP.3 CAMERE-ARAD

• **Vând apartament** bloc Miorița, 3 camere, bucătărie, 2 băi, parter, semidecomandat, preţul 38.000 Euro/negociabil, 0740.846.369, 0741.158.777. 951045

• **Vând apartament** 3 camere, zona 300, Micălaca, Bl. 304, etaj I, amenajat, mobilat, 2 balcoane, vedere spre mal, preţul 48.000 Euro. Telefon 0741.158.777. 951049

• **Vând apartament** 3 camere, decomandat, Micălaca, Imașului, bl. 4, etaj II, suprafaţa 95 mp, decomandat, amenajat, mobilat, 2 balcoane, preţul 57.000 Euro/negociabil, 0741.158.777. 951052

• **Vând apartament** 3 camere, Alfa, etaj 1, decomandat, 90 mp, amenajat, bucătărie-mobilată, 43.000 Eur,☎0752.510.776. 951898

APARTAMENT LA CASĂ

• **Vând apartament** central la casă, decomandat, renovat, parter înalt cu termotecă, suprafaţă 90 mp, preţul 40.000 Euro/negociabil. Tel. 0740.846.369, 0741.158.777. 951038

CASE-ARAD

• **Ofertă! Plec** din ţară. Vând casă nou construită, Vladimirescu, cartierul- Europa, ST=420 mp, ☎0740.697.521. 942873

• **Vând casă** Aradul Nou, suprafaţă 1.500 mp, FS 22 ml, toate utilităţile, 2 case într- o curte, preţul 50.000 Euro/negociabil. Telefon 0740.846.369, 0741.158.777. 951043

• **Vând casă** Bujac, 4 camere, bucătărie, grădină 1080 mp, 0728.438.517. 940827

• **Vând casă** în Grădiște, str. Rândunicii, nr. 12, 4 camere, bucătărie, baie, hol, pivniță, cameră tehnică, garaj. Telefon 0740.855.074, 0745.611.337. 953128

CASE-JUDEŢUL ARAD

• **Vând casă** Dorobanţi 469, vizavi de piaţă, 25.000 Euro, 0741.056.463. 926487

• **Vând casă** veche în Curtici, strada Grăniceri, utilităţi la stradă, 1200 mp. Preţ 17.000 euro negociabil. Tel. 0720.400.492.

• **Vând casă** în Frumușeni, 4 camere, anexe, ST 1200 mp, negociabil, 32.000 Euro, 0257/ 288938, 0357/442973, 0786.099.527. 940809

• **Vând casă** 3 camere, 2 băi, etc. la Curtici, 34.000 negociabil, 0752.425.210. 949447

TERENURI LOCAL

• **Vând loc** casă 650 mp, Vladimirescu, Progresului 101. Tel. 0740.044.100. 941670

• **Vând loc** de casă în Vladimirescu, zonă bună, utilităţi, ☎0743.502.222. 938024

• **Vând teren** Aradul Nou, 360 mp, utilităţi, 15.000 Euro, 0752.114.536. 942942

• **Vând teren** extravilan 2 ha. zona IAS Mureșul. Telefon 0748.451.766. 926480

• **NU RATAŢI OCAZIA!!!** Teren intravilan 500 mp locaţie foarte bună în zona Tabacovici pe Str. Maior Nicolae Dărăban. Preţ negociabil 52.000 euro. Tel. 0773.950.408 sau email ancavctr@gmail.com. Exclus agenţii!!! 794309

TERENURI JUDEŢ

• **Cumpăr teren** arabil la Șiria- Horea înspre Sântana, 0733.632.595. 951993

• **Cumpăr teren** arabil în Asociaţia (Romgera, Spicul). Telefon 0722.606.448. 951995

• **Cumpăr teren** Pecica, Nădlac, Semlac, Șeitin, Olari, Șimand, Secusigiuetc.,0733.632.595. 952004

• **Vând casă** cu grădină la 14 km de Arad, sat Hunedoara Timișană nr. 118, com. Șagu, jud. Arad, 0357/437381. 952017

• **Vând grădină** Bodrogul Nou 20 arii, posibilitate construcţii sau livadă 6 Eu/mp și cuptor de fontă vechi, 0757.699.015. 951988

• **Vând loc** de casă în Călugăreni suprafaţă 985 mp și două porţi metalice. Tel. 0723.071.377. 941682

• **Vând teren** intravilan în centrul comunei Frumușeni, 720 mp (16- 45) la 10 Eur/mp. Tel. 0747.510.515, 0743.899.521. 953152

IMOBILE CHIRII

• **Închiriez (ofer)** garsonieră, confort I, Micălaca, 100 Euro+ garanţie, 0741.243.637, 0357/802294. 929138

• **Închiriez apartament** central, 5 camere, deosebit, mobilat, utilat. Telefon 0744.552.086. 942761

• **Închiriez apartament** 2 camere decomandate zona Vlaicu, complet mobilat, TV, maşină spălat, frigider, pe termen lung. Telefon 0744.345.349. 949438

• **Închiriez apartament** 2 camere, decomandat, etaj III Praporgescu, amenajat, mobilat, preţul 250 Euro/negociabil, termen lung, 0741.158.777. 951048

• **Închiriez apartament** 3 camere, complect mobilat, condiţii excelente, 0721.364.199. 951955

• **Închiriez apartament** 1 cameră, Micălaca, Soarelui, contorizat. Tel. 0746.130.402. 951956

• **Închiriez apartament** 2 camere, decomandat, etaj 1, Micălaca. Telefon 0725.512.999. 953087

• **Închiriez apartament** 2 camere, zona Podgoria- în curte la pizza Ok, 150 Eur+ 150 garanţie, ☎0722.609.755. 954928

• **Închiriez casă** cu etaj (310 mp), zonă centrală. Ideal sediu firmă. Tel: 0722.293738. 940823

• **Închiriez garsonieră,** confort I, Piaţa Vlaicu, 100 Euro, 0741.243.637, ☎0357/ 802294. 940746

SPAŢII COM-ARAD

• **Închiriez depozit** materiale construcţii, Arad, Pădurii nr.49. Tel. 0740.044.100. 941688

• **Închiriez hală** industrială, depozit, birouri, Ursului, Câmpul Liniștii, 0727.892.162, 0257/255532. 940793

• **Închiriez hală** 212 mp în Parcul Industrial UTA. Tel. 0721.288.570. 953054

• **Închiriez spaţiu** comercial, 87 mp, B-dul Revoluţiei nr. 4. Telefon ☎0727.798.269. 940784

• **Închiriez spaţiu** UTA, parter+ etaj, 1.000 mp. Telefon 0723.324.880. 942743

• **Central birouri** 6 încăperi, 210 mp, et. 1. Telefon 0744.552.086. 942769

• **Închiriez 6- încăperi,** pentru- birouri, ultramodern, 206- mp, demisol- PRIMĂRIE, 0722- 257409. 954831

• **Spaţiu fost** restaurant 650 mp, zona UTA, 400 persoane, 0723.324.880. 942758

TEREN-ARAD

• **Cumpăr adeverinţe teren fâneaţă în intravilan sau adeverinţe teren intravilan. Telefon 0744.621.964.** 942687

OFERTE LOCURI DE MUNCĂ

• **Angajăm șoferi** profesionişti C+E pentru comunitate, șoferi sprinter. Telefon 0257/274461.

• **Angajăm manipulant** marfă- stivuitorist cu gestiune, zona Vlaicu, 0728.545.929. 954562

• **Angajăm muncitori** pentru spaţii verzi. Telefon 0757.220.659.

• **Angajăm personal** pentru kebab fast-food, bucătărie- vânzare. Telefon 0744.828.934.

• **Angajăm reprezentant** vânzări Arad, alimentare- nealimentare, carnet B. C.V.: novalim.arad@yahoo.com, ☎0357/ 405823. 954820

• **Angajăm spălător** auto, bucătar și ospătar. Informaţii 0733.177.990.

• **Angajăm urgent** ospătare, bucătari, ajutor bucătărese. Tel. 0723.370.263, 0746.296.343.

• **Angajăm urgent** șoferi cu atestate pt internaţional cu experienţă. Inf. 0737.508.213.

• **Angajez șofer** cu experienţă trafic internaţional (22 T). Tel. 0744.566.424.

• **Angajez șofer** pentru transport internaţional. Tel. 0758.071.361, 0744.556.736, 0744.702.736.

• **Angajez barman** ospătar. Telefon 0755.283.949.

• **Angajez muncitori** calificaţi pentru montat talpă încălţăminte (salar motivant), ☎0745.617.443.

• **Angajez bucătari,** ajutor bucătari, ospătari şi femei de serviciu. Tel.: 0721.538.051.

• **SC angajează** reprezentant de vânzări. Candidatul ideal pentru noi are experienţă în distribuţia ramelor de vedere sau a lentilelor de contact şi lentilelor aeriene, este o persoana sociabilă, ce nu se sperie de provocări. Aşteptăm CV-urile dvs. la adresa de mail: info@optimall.ro.

• **Hotel 3** stele angajez recepţioneră, salariu motivant. Informaţii tel: 0744.546.860.

• **Societate comercială** angajează vânzător pentru staţie peco. Tel: 0744.546.860.

• **Angajez muncitori** calificaţi (dulgheri, zugrav) şi necalificaţi în construcţii, ☎0724.006.664.

• **Angajez personal** vitrină asistată, casierie, stivuitorist şi lucrător comercial, 0756.054.224.

• **Angajez vulcanizatori** şi manipulatori anvelope. Rog seriozitate. Telefon 0746.625.806.

• **Familie de** pensionari căutăm menajeră, 0257/254958.

• **Firmă angajează** femei pentru curăţenie. Tel. 0722.547.392.

• **Firmă de** producţie electrotehnice, transformatoare face angajări. Se cere îndemanare, disponibilitate la efort şi seriozitate. Nu se impune experienţa. Tel. 0771.028.959.

• **Pensiune angajează** cameristă. Telefon 0748.052.917.

PRESTĂRI SERVICII

• **Acord garanţie,** repar maşini spălat automate, frigidere, domiciliul clientului, 0745.395.282. 940740

CONSTRUCŢII

• **Acasă aduc** balast, nisip, car moloz etc., 2- 20 mc, 0745.036.969. 930879

• **Aduc balast,** nisip, sort, pământ, lemne foc, ridic moloz, ☎0747.206.371. 867066

• **Aduc balast,** nisip, sorturi, lemne, ridic moloz, mraniță, Tel. 0754.772.222. 955218

• **Aduc nisip,** balast, piatră concastă, moloz, mraniță, etc., 0742.749.698. 954515

• **Vând gresie** granitată italiană 39x39, 8 mp, foarte ieftin. Tel. 0724.529.991. 952014

• **Vând lemne** foc tăiate, crăpate şi calitate. Telefon 0721.592.572. 944142

ELECTRONIC PLUS

• **Vând frigider,** maşină spălat automată, congelator, combină frig, 0257/210613. 951971

• **Vindem/Reparăm electrocasnice** second, frigorifice, maşini spălat, uscătoare, aragaze, electrice, televizoare, anvelope, vitrine comerciale, termopane. Reducere pentru schimb, rate, Lipova. Tel. 0744.796.542. 830997

MOBIDOM

• **Vând canapea** extensibilă din piele ecologică, culoare crem, stare impecabilă: * lungime- 2,35 cm (inclusiv mânere); * adâncime- 0,85 cm (şezut- 65 cm); * deschisă, are lăţime de aproximativ 1,5- 1,6 m; * pot dormi 2 pers, fără probleme. Telefon 0722.682.777. 919703

• **Vând canapea** extensibilă şi mobilă sufragerie stare foarte bună. Tel. ☎0745.500.840. 951945

POŞTA LUI CUPIDON

• **Masaj erotic,** rafinament, eleganţă, 7 maseuze seducătoare şi discrete, ☎0720.411.562. 953149

„Petrecere pentru swingeri in Oradea, sâmbătă 28 Martie". Va invităm la **„Cele 50 de umbre Purple"**, un eveniment pentru oameni deschişi şi lipsiţi de inhibiţii". ***Cupluri şi single. Locuri limitate.*** Rezervări la tel: **0720735323** sau purpleswing.com (953071)

PIERDERI

• **Izaura SRL** pierdut comunicare nr. 001987, referitor AMEF Datecs MP 5000 cu seria 00514794. O declar nulă. 954521

• **Pierdut acte** firmă SC Loredina SRL, avize înfiinţare firmă, act constitutiv, certificat înregistrare seria B, nr. 2929029, CUI RO 15890993, avize funcţionare. Le declar nule. 954598

• **Pierdut acte** intreprindere individuală, certificat de înregistrare firma Steiner Maria Intreprindere Individuală, certificat constatator, ştampilă. Le declar nule. 954823

• **Pierdut Certificat** de înregistrare eliberat de O.R.C. Arad, aparţinând I.I. Vârşan Ciprian Nicolae. Îl declar nul. 955786

PLANTE-FLORI

• **Vând butaşi** înrădăcinaţi de lavandă, 3 soiuri. Telefon 0736.964.345. 931124

• **Vând butaşi** zmeur, coacăz şi mur elită, Neudorf, 0755.275.509. 943183

• **Vând lucernă,** paie, baloţi mari rotunzi 100 buc. şi aproximativ 2 tone porumb boabe, ☎0741.641.080. 953103

• **Vând tărâţe** şi făină. Telefon ☎0744.190.192. 773939

• **Vând 300** bucăţi baloţi paie neplouaţi. Tel. 0786.594.746. 940811

ANIMALE-PĂSĂRI DOMESTICE

• **Cumpăr vaci** slabe, grase, lipsă calciu pentru abator. Telefon 0745.505.122. 951886

• **Vând găini** tinere ouătoare. Tel. 0748.322.489, 0772.289.366. 894981

• **Vând oi** ţigăi cumiei Tel. 0721.982.470.953120

• **Vând porc** de carne în jur de 250 kg. Telefon 0723.419.271. 951981

• **Vând porc** gras, 120- 130 kg. Tel. 0722.377.191. 954011

• **Vând porc** gras, 150 kg. Telefon 0722.688.346. 954008

• **Vând pui** de carne şi rasă mixtă. Telefon 0748.322.489, 0772.289.366. 952838

• **Vând una** capră gestantă şi una capră cu trei iezi. Telefon 0757.259.478. 929100

• ●**Vând vacă** gestantă luna VIII- a şi viţea de un an. Informaţii: 0257/454169, 0756.241.224. 949973

• **Vând viţele** bălţate. Telefon ☎0758.637.474. 954511

• **Vând 10** purcei graşi de şase luni. Telefon 0742.082.917. 952007

• **Vând 2** porci 90, 120 kg, 7 lei/ kg, 0741.621.126. 941626

• **Vând 6** porci 5,5 lei/kg. Telefon 0756.364.307. 951979

• **Vând 1** scroafă pentru sacrificat. Tel. 0755.861.179. 952022

MAŞINI,UTILAJE,INSTALAŢII

• **Vând combină** frigorifică, stare de funcţionare foarte bună, preţ 500 Ron, 0749.091.691. 954570

• **Vând combinator** 4M, ifron, tractor Case 1455, 145 CP, ☎0747.424.251. 952345

• **Vând tractor** U445, 1996, disc, maşină semănat porumb, păioase, plug prăşit, platformă transport. Tel. 0751.159.993. 954793

• **vand tanc** racitor lapte inox digital 300/ 1200litri garanie functional ieftin 0747700044 929917

ÎMPRUMUTURI FINANCIARE

• **IFN acordă** credite de nevoi personale pensionarilor, angajaţilor, PFA, ☎0729.660.774.

• **Ofertă împrumut** 1.000- 50.000 Euro! 12 luni! Act notarial! Garanţie imobiliară! Plată la final! Posibilităţi prelungire! Fără dobândă! Relaţii 0726.842.692! 0743.787.609!

DIVERSE

• **Cumpăr coarne** cerb 30 lei/kg, pene noi-vechi. Tel. 0741.134.368, 0748.912.117. 941711

• **Cumpăr coarne** de cerb. Telefon 0746.414.369. 951083

• **Cumpăr cositor,** neferoase, pene vechi şi noi, caroserii, baterii, 0746.414.369. 929999

• **Cumpăr mobilă** din lemn curbat, fotolii, măsuţe, cărţi şi alte obiecte vechi, ☎0744.203.945. 952024

• **Cumpăr pene** noi- vechi, coarne cerb. Telefon 0748.912.117. 954587

• **Cumpăr pene** vechi, noi, fier, cupru, alamă, baterii, preţ bun, 0741.689.068. 939826

• **Cumpăr pene,** 40 lei/kg, cupru, alamă, cositor, fier, baterii, 0742.411.335. 940817

• **Cumpăr videa,** cositor, nichel, coarne cerb, 2 cai, 3 vaci pentru abator, 4 viţei. Telefon 0741.134.368. 954592

• **Vând câine** Boxer Tigrat, 7 luni, negociabil, 0752.425.210. 949446

• **Vând cazane** ţuică, diferite mărimi, preţ avantajos. Telefon 0744.133.862. 952000

• **Vând cazane** aramă pentru ţuică şi căldări pentru magiun, 0746.549.644. 931010

• **Vând cazane** de ţuică diferite mărimi. Tel. 0740.866.600. 951999

• **Vând schelă** pentru construcţii şi poartă de garaj. Telefon 0724.193.091. 943022

• **Vând 20** de familii de albine. Informaţii telefon 0751.022.413. 951964

• **Vând 50** litri ţuică de prună, 52 grade.Preţ 17 lei/litru.☎0744.579.810. 939853

ARAD ONLINE www.aradon.ro o marcă russmedia

Publicitate mică 0257-210.775

EVIDENȚIAZĂ-TE!

Talon valabil până în 30 iunie 2015

Text: **DATA apariției:**.....

.....

.....

.....

.....

.....

.....

.....

Date personale:

Nume şi Prenume:

Telefon:

Buletin de identitate:

TALON + PREȚUL CATEGORIEI AFERENTE

Anunțurile se preiau zilnic, la ghișeu, până în ora 16^{00}, după această oră, se pot prelua doar prin intermediul sistemului online de preluare al anunțurilor disponibil pe www.jurnalaradean.ro . Anunțurile de mică publicitate din Jurnal Arădean se publică pe baza talonului din ziar
Redacția nu își asumă responsabilitatea pentru conținutul anunțurilor de mică publicitate!

JURNAL ARĂDEAN

Bateristul de origine daneză Lars Ulrich FOTO: EPA

De ce nu s-a auzit basul

WASHINGTON. Cel de-al patrulea album al grupului Metallica, intitulat „...And Justice for All", lansat în 1988, unul dintre cele care s-au bucurat de mare succes, i-a contrariat multă vreme pe fani fiindcă bassul aproape că nu se aude. După 27 de ani, misterul este lămurit. Într-un interviu postat pe UltimateGuitar.com, producătorul Steve Thompson afirmă că bateristul de origine daneză Lars Ulrich a insistat ca volumul bassului să fie redus cât se poate de mult pentru a se auzi mai bine bateria. „A spus «Vreau să reduci bassul așa încât abia să îl auzi». I-am răspuns că este o glumă", își amintește Thompson, adăugând că a amenințat chiar că părăsește formația. S-a răzgândit la insistențele agentului său și la cele ale grupului Metallica. El crede că Ulrich a uitat acest episod fiindcă, mulți ani mai târziu, l-a întrebat de ce nu se aude bassul. „Îmi venea să îl omor fiindcă eu fusesem cel insultat pentru lipsa bassului", adaugă producătorul.

SURSA: AGERPRES

Parfum cu miros de hamburger

TOKYO. Sucursala japoneză a celebrului lanț de fast-food Burger King va lansa un parfum cu miros de „Whopper", hamburgerul său de referință. Burger King Japonia a confirmat pentru EFE știrea. Consumatorii vor putea achiziționa parfumul „Flame Grilled" în localurile Burger King din Japonia la prețul de circa 5.000 yeni (38 de euro) doar de 1 aprilie. Aroma de carne de vacă, în amestec cu cea de maioneză, salată verde, ceapă, roșii, cu o notă de cartofi prăjiți va deschide apetitul clientului, care va primi în dar și un suculent „Whopper". **SURSA: AGERPRES**

Trafic perturbat de ploi și vânt

ROMA. Ploi torențiale se înregistrează în Italia, perturbând traficul aerian, maritim și rutier. Rafale de vânt de nivelul 8 s-au produs în Golful Napoli, situat în sud-vestul Italiei, forțând autoritățile să suspende mai multe linii de feribot. Pe Insula Sardinia au fost semnalate inundații, zeci de persoane fiind evacuate din locuințe în zona Villa San Pietro. În aceeași zonă, 15 vehicule au căzut într-o groapă produsă pe drumul SS125 din cauza ploilor torențiale. În nordul țării, tunelul rutier Col di Tende a fost închis temporar. **SURSA: MEDIAFAX**

Joacă

Puiul de urs polar se bucură de atenția mamei Wilma în țarcul lor de la grădina zoologică din Rostock, Germania. FOTO: EPA

Boicotează produse D&G

WASHINGTON. Actrițele Portia de Rossi și Ellen DeGeneres s-au alăturat, la gala premiilor GLAAD, boicotului cerut de Elton John pentru produsele Dolce & Gabbana după ce designerii Stefano Gabbana și Domenico Dolce s-au exprimat împotriva căsătoriilor între persoanele de același sex și a fertilizărilor in vitro, scrie UPI. Portia și Ellen au participat la 21 martie, în Beverly Hills, la gala premiilor GLAAD, cele două vedete anunțând cu acest prilej că nu vor mai purta creații ale celor doi designeri italieni. „Nici nu merită să comentăm pe marginea declarațiilor lor pentru că ei sunt ignoranți", a spus Portia de Rossi pentru E! News, adăugând că nu înțelege cine sunt ei de fapt și care este scopul declarațiilor celor doi. Portia de Rossi și Ellen DeGeneres sunt căsătorite din 2008 și au declarat că nu intenționează să aibă copii. Elton John, membru al comunității homosexuale și părinte a doi copii concepuți în vitro, a cerut boicotarea produselor Dolce & Gabbana după declarațiile celor doi designeri italieni.

Ellen și Portia FOTO: EPA

SURSA: AGERPRES

Restaurant nou în Brazilia

BRASILIA. Nume ale gastronomiei internaționale, precum cel al celebrului chef britanic Jamie Oliver, au venit în Brazilia pentru a lansa versiuni locale ale restaurantelor lor și a consolida „noul pol gastronomic" al țării. Primul restaurant din America Latină purtând semnătura lui Oliver și-a deschis porțile la sfârșitul săptămânii trecute la Sao Paulo pentru a intra în circuitul gastronomic al țării. Localul se află în cartierului înstărit Jardins, cunoscut pentru restaurantele sale cotate cu o stea Michelin. Oliver este cunoscut pe plan internațional din programele de televiziune și pentru creațiile sale culinare din alimente naturale și organice, care au schimbat obiceiurile alimentare din școlile britanice. Restaurantul din Sao Paulo este unul dintre cele circa 30 din lume ale celebrului chef, care se inspiră din bucătăria italiană și prezintă un meniu cu prețuri convenabile. Restaurantul său este dotat cu ecrane ce informează în timp util despre prepararea cărnii, pregătită simultan cu pastele pentru a-i servi pe cei 230 de clienți ai localului. **SURSA: AGERPRES**

Jamie Oliver FOTO: EPA

Atrag tinerii spre armată

TOKYO. Ministerul japonez al Apărării speră să atragă atenția tinerilor prea puțin interesați de armată, cu ajutorul unui joc video pentru smartphone în care un soldat îndeplinește o misiune mai mult sau mai puțin realistă. Aplicația numită „Jieitai Collection" este disponibilă gratuit pe iPhone-urile Apple și aparate ce funcționează sub sistemul de exploatare Android al Google, relatează miercuri AFP. Lunar va fi distribuită o nouă misiune. „Dorim ca publicul larg să cunoască mai bine forțele de autoapărare", a spus un purtător de cuvânt al ministerului. Lansarea acestui joc nonviolent este însoțită de patru videoclipuri promoționale. Forțele de autoapărare japoneze au avut în ultimii ani diferite inițiative pentru a-și promova imaginea în rândul tinerilor. **SURSA: AGERPRES**

Joc al armatei FOTO: FAN

Kassandra

Este pasionată de modă, muzică și sport.

www.aradon.ro
Mai multe poze cu Kassandra

Exclud explozia în zbor

Cutia neagră găsită după accidentul aerian din sudul Franței este avariată dar poate fi exploatată.

PARIS. Una dintre cutiile negre ale avionului Airbus A320 al companiei Germanwings, prăbușit marți în Alpii francezi, găsită în cursul serii este avariată dar „exploatabilă", a declarat miercuri secretarul de stat pentru Transporturi Alian Vidalies.

Vidalies a confirmat că una dintre cutiile negre ale avionului „a ajuns la Paris", după ce a fost găsită marți. „Exploatarea sa va începe din această dimineață", a precizat el. „BEA (Biroul de anchete și analize) a primit cutia, este avariată dar credem că va putea fi exploatată", a afirmat el, adăugând că aceasta este o problemă de câteva zile.

BEA se va concentra într-o primă fază pe „vocile umane, adică pe conversații", a precizat Alain Vidalies. „Dacă nu există nicio conversație în ultima jumătate de oră, se poate lucra apoi la zgomotele din interiorul carlignii. În acest caz durează mult mai mult", a explicat el.

Oficialul francez a precizat, de asemenea, că sunt analizate toate ipotezele, dar în prezent nu este privilegiată ipoteza pătrunderii unui intrus în carlingă sau a unui atentat. Informațiile cunoscute în prezent „permit excluderea unei ipoteze, aceea a exploziei în zbor", a adăugat el.

Elicopterele și-au reluat miercuri dimineața operațiunile de căutare în zona muntoasă din Alpii francezi unde s-a prăbușit marți avionul A320 al companiei Germanwings, provocând moartea tuturor celor 150 de persoane aflate la bord.

SURSA: MEDIAFAX

Angajate ale Germanwings FOTO: EPA

Turneu în SUA și Canada

WASHINGTON. Grupul hard rock Van Halen, cunoscut pentru piesele sale energice din anii 1980, a anunțat marți un lung turneu nord-american, la trei ani după anularea concertelor din cauza oboselii extreme a membrilor trupei. Turneul va începe în 5 iulie la Seattle (nord-vestul Statelor Unite), relatează AFP. Formația de hard rock, condusă de frații de origine olandeză Eddie și Alex van Halen și cântărețul David Lee Roth, va avea concerte în orașe din Statele Unite și Canada toată vara, turneul urmând să se încheie în 2 octombrie la Los Angeles. Grupul Van Halen a fost în turneu cinci luni în anul 2012, însă a fost nevoit să își întrerupă spectacolele din cauza oboselii veteranilor rockului.

SURSA: AGERPRES

David Lee Roth FOTO: EPA

Amână relansarea de la CERN

GENEVA. Savanții de la Organizația Europeană pentru Cercetare Nucleară (CERN) au fost nevoiți să amâne relansarea acceleratorului de particule LHC (Large Hadron Collider), aflat în ultimii doi ani într-o etapă de modernizare, din cauza unui scurtcircuit electric produs la nivelul unuia dintre magneții săi. „Datele preliminare sugerează o amânare care va dura între câteva zile și mai multe săptămâni", au declarat, marți, cercetătorii de la CERN, o organizație care este considerată liderul mondial în domeniul fizicii particulelor. Inginerii de la CERN ar fi dorit să înceapă, miercuri, să expedieze fasciculele de protoni în direcții opuse, de-a lungul tunelului subteran al LHC. **SURSA: MEDIAFAX**

FONDAT 1989, APARE LA ARAD, TEL. 0257/281.802, E-MAIL: REDACTIA.JURNALARADEAN@RUSSMEDIA.RO; PUBLICITATE.JURNALARADEAN@RUSSMEDIA.RO

Rihanna o însufleţeşte pe Tip, în animaţia „Acasă”
PAGINA 8

JURNAL ARĂDEAN

o marcă russmedia

Eli Lăslean a creat o rochie pentru prima doamnă a României
PAGINA 4

VINERI
27 MARTIE 2015
ANUL XXVII, NR. 7290
20 PAGINI - 1,50 LEI

18° Temperaturile se vor situa între 8 şi 18 grade. Vântul va sufla cu 17-20 km/h.

DIMINEAŢA | AMIAZA | SEARA

Astăzi, supliment programe TV pentru perioada 28 martie - 3 aprilie 2015. Se difuzează gratuit.

A revenit metoda „accidentul”

ARAD. „Nu vă lăsaţi înşelaţi de escroci!”, este sfatul poliţiştilor arădeni. În zadar însă. Alţi trei arădeni au fost păcăliţi prin metoda „accidentul”. În toate aceste situaţii, escrocii au fost identificaţi şi s-au ales cu dosare penale. /P.10

Flavius Măduţa FOTO: JA

Economie relansată, trai bun

ARAD. Deputatul PSD de Arad, Flavius Măduţa subliniază rolul măsurilor luate de Guvernul Ponta prin proiectul noului Cod Fiscal în relansarea economiei româneşti, dar şi pentru traiul cetăţenilor. /P.5

Loto din 26 martie

6/49:	2, 45, 27, 4, 38, 48
NOROC	4 1 7 1 3 5 5
5/40:	29, 39, 20, 26, 30, 9
JOKER	14, 40, 19, 12, 22/20

Credite

Ponderea creditelor neperformante din totalul împrumuturilor.

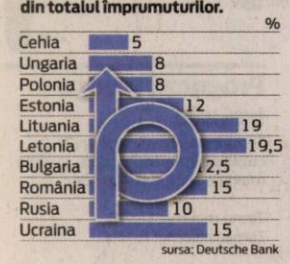

sursa: Deutsche Bank

9 771220 748058 15062

Vin sentinţele peste primari

Apar primele sentinţe pentru primarii trimişi în judecată pentru deturnare de fonduri, acuzaţie venită odată cu „Ordonanţa MRU”.

ARAD. S-au adunat nori negri deasupra primarilor care au avut „curajul” să cheltuiască banii primiţi de la Guvernul Mihai Răzvan Ungureanu. O serie dintre edili au fost trimişi în judecată, iar acum încep să vină sentinţele. Toată povestea a început în anul 2012, când prim-ministrul de atunci, Mihai Răzvan Ungureanu, a emis o ordonanţă prin care a trimis diferite sume de bani administraţiilor locale. La puţin timp de la emiterea acestei ordonanţe, Guvernul s-a schimbat, la conducere ajungând atunci Victor Ponta. Acesta a emis, la rândul lui, o altă ordonanţă prin care anula ordonanţa lui Ungureanu. Însă, între timp, primarii au cheltuit banii primiţi de la Guvernul precedent. Iar războiul politic dus la nivel înalt le-a fost fatal unora dintre ei. Mai mulţi primari din judeţul Arad au fost chemaţi să dea cu subsemnatul pe la Poliţie, fiind acuzaţi de deturnare de fonduri. Dosarele unora dintre ei au ajuns în instanţă, iar recent a venit şi prima sentinţă pe numele primarilor.

În fapt, prima sentinţă a venit pe numele unui fost primar, Nicolae Mehelean, cel care a fost edilul-şef al oraşului Ineu, dar care a pierdut alegerile din 2012. În primă instanţă, respectiv Tribunalul Arad, Mehelean a primit doar un avertisment. /P.10

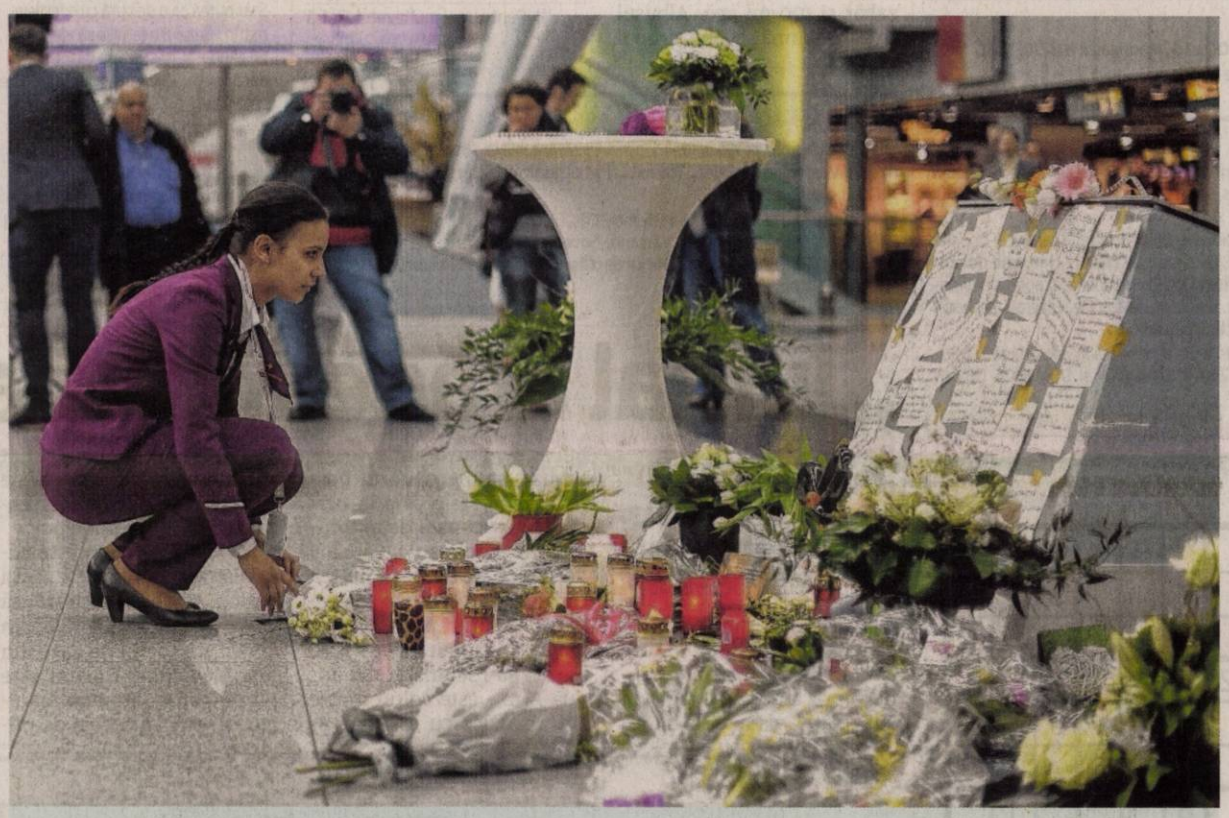

Victimele accidentului aviatic din Alpi, comemorate în aeroport

O angajată a companiei germane Germanwings depune flori pe aeroportul Dusseldorf, în memoria victimelor accidentului aviatic din Alpii francezi. Un charter Lufthansa a plecat, pe 26 martie, din Dusseldorf, pentru a aduce victimele de la locul accidentului. Avionul prăbuşit transporta 144 de pasageri şi 6 membri ai echipajului din Barcelona, Spania, spre Dusseldorf, Germania. FOTO: EPA

Locuia cu moarta în casă

Cadavrul mumificat al unei bătrâne de 76 de ani a fost descoperit, miercuri seara, într-o locuinţă de pe strada Elena Ghiba Birta.

ARAD. Mirosul pestilenţial care venea dinspre apartamentul femeii i-a făcut pe vecini să sune miercuri seara la numărul de urgenţă 112. Cei care au efectuat apelul la 112 au fost angajaţii unei firme de pompe funebre, care îşi are sediul în aceeaşi clădire, după ce au recunoscut mirosul înţepător. La faţa locului s-au deplasat poliţiştii şi cei de la Serviciul Judeţean de Medicină Legală. Aici au descoperit, într-una din camere, în pat, cadavrul mumificat al unei femei. Oamenii legii au încercat să stea de vorbă cu fiul femeii decedate, care se afla şi el în casă, însă acest lucru nu a fost posibil din cauza stării avansate de ebrietate în care se afla.

Bărbatul, care are în jur de 50 de ani, a fost condus la sediul IPJ Arad, însă pentru că tot aţipea în timpul audierilor, poliţiştii au decis să aştepte ca bărbatul să se trezească pentru a putea afla de ce a locuit cu cadavrul mamei în casă timp de două luni. Ce s-a întâmplat în aceste două luni? Ei bine, poştăriţa a declarat că, de două luni, fiul victimei încasa pensia. Prezenta cartea de identitate a mamei şi spunea poştăriţei că femeia se simte foarte rău şi că se odihneşte în pat. /P.3

Cu dormeza în parcare

„Omul kamikaze”, să nu-i spunem omul străzii, văzut deseori prin oraşul nostru în ipostaze haioase, dar şi periculoase, atât pentru el, cât şi pentru concetăţeni, s-a „mutat”, ieri, la orele prânzului, într-o parcare din centrul oraşului. Cu tot cu dormeza care a fost adusă de nu se ştie unde, dar mai ales cu ce. Deşi susţine că e tratat mai bine în Timişoara, decât în Arad, îşi face veacul în oraşul nostru spre disperarea celor care trec pe lângă omul străzii. FOTO: LEO SFÂRA

Se schimbă ora FOTO: FAN

Trecem la ora de vară

BUCUREŞTI. România trece în noaptea de sâmbătă, 28 spre duminică, 29 martie la ora de vară. Ora 03.00 va deveni ora 04.00. Va fi cea mai scurtă zi din an. /P.4

Copil mort după operaţie

ARAD. Un copil de 3 ani şi 3 luni a decedat după ce a fost operat la testicule. În luna ianuarie, băieţelul mai suferise o intervenţie similară. Cum prima operaţie a decurs normal, fără probleme, nimeni nu şi-a făcut vreun gând rău în legătură cu cea de-a doua. /P.10

Ionel Ciupe FOTO: JA

Fuziunea PLR-PC, contracararea PNL

ARAD. Preşedintele pe municipiu al PLR, Ionel Ciupe, este convins că partidul rezultat din fuziunea PLR-PC va contracara cu succes, în dreapta eşichierului, PNL. /P.7

Afişul meciul FOTO: FAN

UTA - Sebiş, meciul anului

ARAD. Sâmbătă, la ora 15, se joacă „meciul anului” în C4. Roland Nagy, a făcut „radiografia viitorului”: „Dacă pierdem, cu greu mai poate Sebişul să fie ajuns, remiza păstrează tensiunea şi presiunea, dar noi ne dorim victoria”. /P.11

Remember: 27 martie

1845 S-a născut Wilhelm Roentgen, fizician (m. 1901)

1871 S-a născut romancierul şi eseistul german Heinrich Mann (d. 1950)

1908 S-a născut Şerban Ţiţeica, fizician (d. 1985)

1918 Basarabia se uneşte cu Regatul României

1935 S-a născut Abelardo Castillo, scriitor argentinian

1936 S-a născut Nicolae Drăguşin, pictor

1942 S-a născut actorul Michael York

1947 S-a născut Alexandru Papilian, prozator

1952 A murit Ion Alexandru Bassarabescu, scriitor român (n. 1870)

Mariah Carey FOTO: FAN

1963 S-a născut Quentin Tarantino, regizor american

1968 A murit pilotul Iuri Gagarin (n. 1934)

1969 S-a născut **Mariah Carey**, cântăreaţă, compozitoare, producător şi actriţă americană

1971 S-a născut pilotul David Coulthard

1985 A murit Pompiliu Marcea, critic şi istoric literar (n. 1928)

Întreruperi de curent

Luni, 30 martie 2015. În judeţ, h 8.00 - 16: Mădrigeşti; **h 8.30 - 16:** Tauţ, Camna, Nadăş, Minişel, Minişu de Sus.

Sănătate

· **CABINET GINECOLOGIC:** Cabinet ginecologic Arad, B-dul Decebal 11 (lângă Hotel Aradul), chiuretaj medicamentos, eco 4 D, test PAP. TEL: 0770823850, 0723643581

· **Policlinica DR. TURCIN, oferă:** Cardiologie (EKG, Ecografie cardiacă, Doppler vascular, Holter EKG si TA, Test de efort), Oftalmologie **(NOU - chirurgie pol anterior; CV computerizat; optică medicală),** ORL (videoendoscopie), pneumologie, gastroenterologie, neuropsihiatrie, medicină de familie, ecografii generale. **Telefon: 0257/285510, www.policlinica-turcin.ro**

· **Farmacia GLYKON - UTA**, Bl U 6 (vis-a-vis de biserica în construcţie). **DESCHIS ZILNIC:** LUNI-VINERI 07.00 -21.00 SÂMBĂTĂ şi DUMINICĂ 08.00-18.00. **Telefon: 0257/241197.**

Sudoku

REGULI: În fiecare bloc sunt câteva cifre între 1 şi 9, stabilite dinainte. Acestea trebuie completate cu cifrele lipsă, în aşa fel încât fiecare număr să figureze o singură dată. De asemenea, cifrele de la 1 la 9 trebuie să figureze o singură dată atât pe rândurile orizontale cât şi pe coloanele verticale ale celor nouă blocuri luate împreună.

ÎNCEPĂTORI

2	3			9				7
			7			9	2	3
								5
		2	5	8				
4	6							
	7				6			
			6				1	
	9			1		7		
		1	4	2	9			

AVANSAŢI

	5	3						8
		8			6			
2			5				9	
		2	9		5		1	
9						8	5	
1			6					2
	1						4	
7		9		3				
					2			

Soluţiile jocurilor din numărul precedent:

ÎNCEPĂTORI

5	7	1	2	4	8	6	3	9
4	8	9	3	6	7	1	5	2
2	3	6	5	9	1	8	7	4
1	4	3	9	7	5	2	6	8
8	6	2	4	1	3	5	9	7
9	5	7	6	8	2	4	1	3
7	2	4	1	3	6	9	8	5
6	9	8	7	5	4	3	2	1
3	1	5	8	2	9	7	4	6

AVANSAŢI

9	5	2	3	6	7	1	4	8
6	4	7	8	5	1	9	3	2
8	1	3	4	2	9	7	6	5
5	7	9	6	8	3	2	1	4
3	2	4	7	1	5	6	8	9
1	8	6	9	4	2	5	7	3
2	3	5	1	7	8	4	9	6
7	6	8	5	9	4	3	2	1
4	9	1	2	3	6	8	5	7

Reţeta zilei

Prăjitură cu cafea şi alune

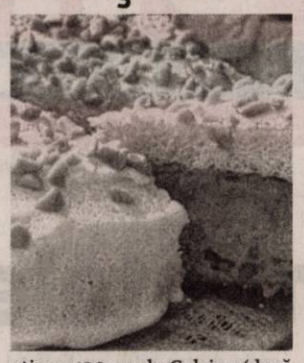

INGREDIENTE: Pentru pandispan: 150 g unt, 150 g zahăr, 3 ouă, un gălbenuş, 30 ml esenţă de cafea, 150 g făină, o linguriţă praf de copt, 125 g alune prăjite şi mărunţite. **Pentru glazură:** un albuş, 100 g zahăr tos, jumătate de linguriţă de ness.

MODDEPREPARARE: Se încălzeşte cuptorul. Se pune hârtie de copt într-o tavă cu diametrul de 20 cm. Se freacă untul moale cu zahărul, apoi se adaugă treptat ouăle şi gălbenuşul, bătute uşor. Dacă amestecul se taie, se adaugă puţină făină, se adaugă esenţă de cafea. Se cerne făina şi praful de copt şi se adaugă treptat peste amestecul cu unt. Se adaugă 100 g alune. Amestecul se toarnă în tavă şi se coace 30 minute şi se lasă la răcit.

Pentru glazură, se pune albuşul într-un castron. Separat, se face un sirop din 100 g zahăr şi 100 ml apă. Albuşul se bate spumă şi când siropul atinge 120 grade Celsius (dacă se pune o picătură de sirop într-un pahar cu apă rece, aceasta rămâne ca o biluţă), se toarnă în fir subţire pe marginea vasului, amestecând constant în acest timp. Se va forma o glazură lucioasă în care se adaugă ness-ul dizolvat într-o linguriţă de apă. Când prajitura s-a răcit, se adaugă peste glazură şi alunele rămase.

POFTĂ BUNĂ!

Pentru mai multe reţete intră pe www.culinar.ro

Horoscop

BERBECUL (III.21.-IV.20.)
S-ar putea să fiţi indispus din cauza unui eşec în afaceri sau a unei discuţii în contradictoriu cu un prieten. Vă sfătuim să fiţi mai diplomat.

TAURUL (IV.21.-V.20.)
Vă recomandăm să vă amânaţi vizitele planificate pentru azi. S-ar prea putea să nu decurgă întocmai cum aţi dori.

GEMENII (V.21.-VI.21.)
S-ar putea să aveţi o neînţelegere cu persoana iubită şi să plecaţi într-o excursie cu prietenii. Vă sfătuim să nu hotărâţi nimic astăzi în privinţa relaţiilor sentimentale.

RACUL (VI.22.-VII.22.)
Dimineaţă sunteţi dezamăgit de un partener de afaceri în care aţi avut mare încredere. Nu puneţi la suflet! Sunteţi energic şi aveţi mari şanse de reuşită în tot ce faceţi.

LEUL (VII.23.-VIII.23.)
S-ar putea ca o dispută cu o femeie mai în vârsta din familie să vă dea de gândit. N-ar strica să vă întrebaţi dacă aveţi o atitudine corectă fată de cei din jur.

FECIOARA (VIII.24.-IX.23.)
S-ar putea ca o întâlnire de afaceri să nu decurgă conform aşteptărilor şi să rămâneţi cu un gust amar. Nu vă descurajaţi! Pur şi simplu, azi nu este o zi bună pentru afaceri.

BALANŢA (IX.24.-X.23.)
Chiar dacă aveţi multe probleme de rezolvat, vă sfătuim să vă relaxaţi. Dimineaţă aveţi de gând să cheltuiţi o sumă importantă. Fiţi prudent, nu este un moment favorabil investiţiilor!

SCORPIONUL (X.24.-XI.22.)
Nu este momentul să începeţi noi activităţi. S-ar putea să nu găsiţi cele mai bune soluţii şi să aveţi parte de o dezamăgire. Dimineaţă sunteţi cam visător.

SĂGETĂTORUL (XI.23.-XII.21.)
S-ar putea ca cei din jur să nu vă aprecieze ideile la adevărata lor valoare, dar asta nu vă descurajează. Vă sfătuim să nu semnaţi acte oficiale .

CAPRICORNUL (XII.22.-I.20.)
Evenimente neprevăzute vă determină să vă schimbaţi programul. S-ar putea să fiţi nevoit să plecaţi într-o delegaţie, spre nemulţumirea partenerului de viaţă.

VĂRSĂTORUL (I.21.-II.20.)
S-ar putea să nu intraţi nici azi în posesia unor bani pe care trebuia să îi primiţi zilele trecute. Amânarea unei călătorii planificate mai demult vă poate afecta relaţiile sentimentale.

PEŞTII (II.21.-III.20.)
Sunteţi cu capul în nori şi s-ar putea să pierdeţi din vedere probleme importante. Vă recomandăm să nu începeţi proiecte noi.

Pieţe şi târguri

Astăzi este zi de piaţă la Ineu, Lipova, Covăsânţ, Mişca, Moneasa, Şepreuş, Şimand, Vladimirescu, Şeitin. **Tot astăzi se organizează târguri săptămânale la** Ineu, Şepreuş, Şimand.

Sâmbătă este zi de piaţă la Chişineu-Criş, Lipova, Pâncota, Felnac, Grăniceri, Hălmagiu, Moneasa, Pecica, Vărşand, Socodor, Vladimirescu, Zimandu Nou, Covăsânţ. **Târguri săptămânale se desfăşoară sâmbătă la** Lipova, Pâncota, Hălmagiu, Moneasa.

„Jurnal arădean" vă ascultă

De luni până joi, între orele 11.00-13.00, la telefonul 0257.280943, redactorul nostru vă stă la dispoziţie.

ARAD. Dl. **A.A.** din Subcetate este revoltat de felul în care îşi parchează maşinile conducătorii auto din Arad. „În Subcetate, vis-a-vis de Clubul Activ, este o staţie de autobuz - spune cititorul nostru. Dar aceasta este în permanenţă ocupată de autoturisme şi autobuzul nu are loc de staţionare decât pe partea carosabilă iar călătorii se strecoară cum pot printre maşini". „Un alt caz pe care aş dori să-l semnalez - continuă A.A. - este colţul dintre str. N. Bălcescu şi Piaţa A. Iancu, unde maşinile sunt parcate chiar pe trecerea de pietoni şi oamenii traversează cum pot şi pe unde pot".

Alexandru Versto este administrator la Blocul X 12 din Vlaicu şi ne povesteşte că „Anul trecut, în toamnă, am vopsit parapetul de gaze din faţa blocului dar acum este plin de afişe. Suntem anunţaţi că vine curăţenia de primăvară. Vom vopsi din nou parapetul şi băncile dar nu ştim cât vor rămâne aşa, pentru că, nu demult, a venit cineva (a zis că de la Primăria) şi a pus un afiş cu Loredana. Noi dăm bani pe materiale şi omului care vopseşte, dar cine ne apără de cei care pun tot felul de reclame şi afişe bătându-şi joc de munca noastră?" **JA-V.F.**

Curs valutar

Denumirea valutei	BNR	BCR		BRD		Intesa Sanpaolo Bank		Banca Românească		Nextebank		Alpha Bank		Casa de schimb LUXOR		Casa de schimb TRESOR	
		C	V	C	V	C	V	C	V	C	V	C	V	C	V	C	V
Euro	4,42	4,35	4,49	4,34	4,49	4,36	4,44	4,38	4,45	4,37	4,45	4,40	4,44	4,40	4,43	4,41	4,43
Dolar SUA	4,01	3,93	4,11	3,93	4,10	3,95	4,05	3,97	4,03	3,96	4,07	3,98	4,05	4,00	4,05	4,01	4,04
Forint	0,0147	0,0142	0,0154	0,0137	0,0153	0,0135	0,0155	-	-	0,0141	0,0154	-	-	0,0146	0,0149	0,0147	0,0149
Gram aur	155,95																

Vremea

Vineri, 27 martie

www.aradon.ro

8° LA ORA 6 — temperaturile se vor situa între 7 şi 8 grade. Vântul va sufla cu 17 km/h dinspre NNV.

14° LA ORA 18 — temperaturile se vor situa între 11 şi 14 grade. Vântul va sufla cu 20 km/h dinspre NV.

Ziua precedentă

Arad	7–21	Umiditate:	37%
Lipova	7–21	Presiune:	1015,92 mb
Chişineu- Criş	7–21	Precipitaţii:	0 %
Săvârşin	6–20	Vânt:	22,53 km/h
Sebiş	6–20	Direcţie vânt:	S

Soarele

Răsare: 06:25
Apune: 18:56

Azi

Temperaturile se vor situa între 8 şi 19 grade. Vântul va sufla cu 17-20 km/h, dinspre NNE-NV.

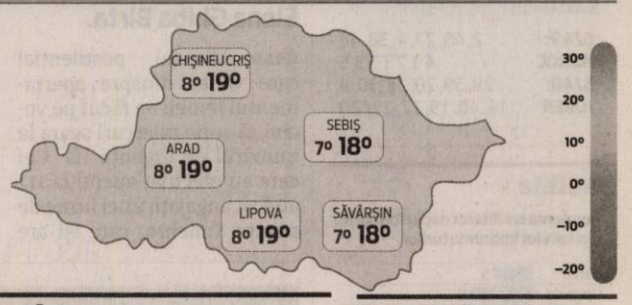

FAZELE LUNII

20.03 · 27.03 · 4.04 · 12.04

VINERI	SÂMBĂTĂ	DUMINICĂ	LUNI
8° 19°	5° 11°	6° 13°	5° 14°
după-amiază moderat ploaie	perioade de ploaie	înnorări variabile	nori şi soare

Calendar

Biserica ortodoxă: Sf. Mc. Matroana din Tesalonic; Sf. Prooroc Anania; Sf. Mc. Filit, Lidia şi fiii lor (Denia Acatistului Născătoarei de Dumnezeu) (Post)
Biserica greco-catolică: Cuv. m. Matrona din Tesalonic
Biserica romano-catolică: Sf. Rupert, ep.

Prognoză pentru trei zile

Temperaturile minime vor fi cuprinse între 5 şi 6 grade, iar cele maxime între 11 şi 14 grade.

Temp.minime: 5-6°C
Temp.maxime: 11-14°C.

JURNAL ARĂDEAN
B-dul Revoluţiei nr. 62, Arad

BRAT Auditat de BRAT

Reclamaţii difuzare: 0257/212.032

Director de vânzări: Mircea Ţişcă (8427)
Secretariat: 0257.281802 (centrala), fax - 0257.212.012
Şef departament difuzare: Carmen Csordas
Marea publicitate: 0257.280904
Mica publicitate: 0257.210775; B-dul Revoluţiei, nr. 81
Tiparul executat la: Tipografia Russmedia Kft. Debrecen

Redactor şef: Adriana Barbu (8416) Responsabil de număr: Vasile Filip
Secretar general de redacţie: Gabriela Groza (8423); Departamente: Eveniment: Simona Butaru, Monica Ardelean (8405), Alin Gherasim (8417), Ioana Costaş (8414); Valentin Goran (8405); Politic: Simion Todoca (8434); Economic: Andreea Pintea (8415); Cultură, învăţământ: Vasile Filip (8421); Social: Diana Duţu (8413); Sport: Daniel Scridon (8424), Leo Sfăra (8422), Dan Lazăr (8406).
Tehnoredactare: Ghizela Şerban (8409), Munteanu Daniel (8411).
REDACŢIE: tel. 0257.281802 (centrala); fax 0257.212.012, 0257.228.592; e-mail:redactia.jurnalaradean@russmedia.ro, adevaruldearad@russmedia.ro, publicitate.jurnalaradean@russmedia.ro, publicitate.adevarul@russmedia.ro

Pământ tratat cu... excremente, în Arad

Mai mulţi agricultori din Arad au acceptat provocarea Companiei de Apă: tratarea terenului agricol cu nămol din canalizare.

ARAD. Au încercat să „împace şi capra şi varza" şi se pare că le-a reuşit. Compania de Apă Arad (CAA) a căutat o soluţie pentru a scăpa de nămolul provenit de la epurarea apei, iar parteneriatul cu agricultorii începe să dea roade. Povestea urât mirositoare începe în luna aprilie 2013, atunci când mai mulţi locuitori ai oraşului, care stau în apropierea staţiei de epurare, s-au baricadat în case din cauza putorii insuportabile emise de nămolul rezultat în urma epurării apelor menajere. Pe atunci CAA demarase deja colaborarea cu agricultorii, dar aceasta era încă în fază incipientă. Însă, văzându-se atacaţi din toate părţile, cei de la compania de apă au grăbit procesele de colaborare. Iar acum reprezentanţii CAA, însoţiţi de agricultori, au venit să prezinte situaţia nămolului şi agriculturii în anul 2014.

6.000 de tone

Anul trecut, compania de apă a colaborat cu trei fermieri, unul din Şimand şi doi din Pecica. Aceştia au folosit nămolul ca şi îngrăşământ pe o suprafaţă totală de 390 de hectare. Peste 6.000 de tone de nămol provenit din epurarea apei menajere au ajuns îngrăşământ în agricultură, fiind împrăştiat pe terenuri pe care s-a cultivat rapiţă şi sfeclă de zahăr. Cornel Pirtea, unul dintre agricultorii care colaborează cu CAA în privinţa utilizării nămolului pe post de îngrăşământ, a spus că „am început să împrăştiem nămol pe terenuri în 2013, pe o suprafaţă pe care am cultivat grâu. Pe acea porţiune plantele erau viguroase, aveau o culoare verde intens şi un spic mult mai mare decât cele care au fost semănate pe un teren netratat cu nămol. Acum am pus acest îngrăşământ pe un teren pe care voi cultiva rapiţă. Există, însă, şi două probleme. Prima dintre ele se referă la faptul că nămolul poate fi transportat doar pe terenurile aflate în apropierea drumurilor asfaltate, pentru că autovehiculele cu care este dus îngrăşământul nu pot intra tot timpul pe drumurile agricole. Apoi, o altă problemă se referă la faptul că am prefera să împrăştiem nămolul vara, după cultivarea grâului, nu toamna, când toţi agricultorii sunt presaţi de vreme să termine lucrările cât mai repede posibil". Un alt agricultor, Dorin Zorici, a punctat la capitolul „nemulţumiri" şi faptul că angajaţii CAA care vin cu utilajele să împrăştie nămolul pe terenuri nu cunosc orarul de muncă în agricultură. „Şoferii au spus că nu mai stau în câmp după ce li se termină programul de opt ore. Domnilor, agricultura nu se face în program de opt ore. Dacă am reuşi să modificăm aici programul ar fi foarte bine pentru colaborarea noastră", a punctat fermierul. **JA-A.G.**

Totu-i gratis

Fermierii care vor să folosească nămolul provenit din epurare primesc totul cu titlu gratuit. Pentru a scăpa de nămol, CAA se angajează să încarce, să transporte şi chiar să împrăştie nămolul pe terenurile agricole, totul fiind gratis. Ca atare, agricultorii care vor să folosească nămolul companiei de apă trebuie doar să contacteze societatea şi să solicite acest lucru.

Staţia de epurare produce... îngrăşământ agricol FOTO: JA

Vin sentinţele peste primari

Vin primele sentinţe pentru primarii trimişi în judecată pentru deturnare de fonduri, acuzaţie venită odată cu „Ordonanţa MRU".

Tribunalul Arad a dat prima sentinţă în cazul primarilor FOTO: A.G.

ARAD. Judecătorii au motivat sentinţa, susţinând faptul că „se renunţă la aplicarea pedepsei faţă de inculpatul Mehelean Gheorghe Nicolae, fără antecedente penale, pentru comiterea infracţiunii de deturnare de fonduri. În baza art. 81 Cod penal, aplică inculpatului sancţiunea avertismentului. Constată că Primăria oraşului Ineu a restituit către bugetul de stat fondurile băneşti cheltuite fără respectarea prevederilor legale".

Practic, judecătorii admit faptul că Mehelean este vinovat de deturnare de fonduri, dar, cum Primăria din Ineu a restituit banii cheltuiţi, fostul primar se alege doar cu nu avertisment. Procurorii care au instrumentat acest dosar nu au fost, însă, mulţumiţi de această decizie. Aşa că sentinţa Tribunalului Arad a fost atacată la Curtea de Apel Timişoara. Înfăţişarea în acest dosar a fost programată pentru data de 20 aprilie. Ca atare, fostul primar, deşi a restituit bani primiţi de la Guvern, stă tot cu frica-n sân pentru că, în funcţie de cum percep dosarul, judecătorii din Timişoara ar putea să schimbe sentinţa într-una mult mai drastică.

Vine o nouă sentinţă

Un alt primar care se pregăteşte să îşi afle sentinţa este Avram Ciev, primarul comunei Bârsa. Asemeni lui Mehelean, şi Ciev a fost trimis în judecată pentru deturnare de fonduri, fiind acuzat că a cheltuit banii primiţi de la Guvernul MRU. Ceea ce pare de neînţeles este faptul că fondurile trimise de Guvern aveau ca destinaţie tocmai investiţiile localităţilor care au primit bani. Iar acum primarii sunt traşi la răspundere (penală!) pentru că au avut curaj să cheltuiască acei bani. Revenind la primarul din Bârsa, procesul acestuia a demarat în luna ianuarie a acestui an, iar judecătorii se pregătesc deja să emită sentinţa. Magistraţii au anunţat că data la care va fi făcută publică pronunţarea în acest dosar este 30 martie. Probabil că, şi în acest caz, indiferent care va fi sentinţa, aceasta va fi atacată ori de procurori, ori de Avram Ciev.

„Ordonanţa de urgenţă a Guvernului Ponta, cea care se referea la înapoierea sumelor de bani primite de primării, a fost atacată la Curtea Constituţională la acea vreme. Iar judecătorii Curţii Constituţionale au hotărât că numai banii neutilizaţi până la data emiterii ordonanţei trebuie înapoiaţi către Guvern, nu şi cei care au fost folosiţi până când Ponta a emis ordonanţa", ne-a spus primarul din Bârsa. Acum rămâne de văzut cum vor analiza judecătorii toate documentele anexate la dosar.

Şi alţi primari

Un alt primar vizat de acuzaţia de deturnare de fonduri este Cornel Popa, primarul din Hăşmaş. Deşi primăria dintre Crişuri a reuşit să aducă fonduri europene importante pentru dezvoltarea localităţii, cel care o conduce dă cu subsemnatul prin Tribunal, fiind acuzat de deturnare de fonduri. Popa spune că va înapoia suma, în acest sens având şi un document semnat de către Direcţia Regională a Finanţelor Publice Timişoara.

„La acea dată am primit 250.000 de lei pe care i-am folosit pentru binele comunei, nu i-am dus acasă. Nu o să comentez deciziile instanţei, o să încerc doar să mă apăr. Banii au fost folosiţi în urma emiterii unei hotărâri de consiliu local, cu aviz de la Trezorerie. Nu i-am luat eu şi am făcut ce am vrut cu ei. În plus, am făcut o solicitare către Direcţia Regională a Finanţelor Publice Timişoara în ideea de a înapoia banii către Guvern, document ce a fost anexat dosarului", a spus primarul. Acum acesta a solicitat Tribunalului schimbarea încadrării juridice, iar instanţa aşteaptă hârtia scrisă a lui Cornel Popa pentru a analiza solicitarea primarului. Un alt edil trimis în judecată pentru deturnare de fonduri tot în baza „Ordonanţei MRU" este Teodor Avram, primarul comunei Almaş.

Ar mai putea apărea

Pentru moment, aceştia sunt singurii primari trimişi în judecată pentru deturnare de fonduri. Însă lista s-ar putea extinde, în funcţie de aprecierile procurorilor care instrumentează dosarele. Pentru că, să nu uităm, zeci de primari din judeţul Arad au fost chemaţi să dea cu subsemnatul pe la Poliţie în cazul „Ordonanţei MRU". În unele cazuri dosarele au fost clasate, dar ar mai putea apărea noi nume pe lista primarilor trimişi în judecată pentru că... au cheltuit banii trimişi de Guvern.

ALIN GHERASIM
alin.gherasim@russmedia.ro

Locuia cu cadavrul mamei în casă

Cadavrul mumificat al unei bătrâne de 76 de ani a fost descoperit, miercuri seara, într-o locuinţă de pe strada Elena Ghiba Birta.

ARAD. „În ianuarie am văzut-o ultima dată. Am intrat în casă ca să-i dau pensia. Înăuntru era o mizerie şi un miros că mi s-a făcut rău. Am văzut că femeia era bolnavă şi nu se simţea bine. De atunci nu am mai putut intra la ei în casă, din cauza mirosului. În februarie şi martie i-am dat pensia pe geam: 1.205 de lei. Am întrebat de doamna şi îmi zicea că e tot mai rău", a declarat poştăriţa.

Legiştii au stabilit, după starea în care se afla cadavrul (mumificat), că decesul femeii a survenit în urmă cu două luni de zile. „La audierile efectuate de colegii mei, fiul victimei a spus că nu a sesizat moartea mamei sale întrucât nu avea bani de înmormântare. Cercetările sunt continuate. Aşteptăm rezultatele necropsiei care vor reliefa cauza decesului şi momentul în care acesta a survenit", a declarat Camelia Tuduce, purtătorul de cuvânt al IPJ Arad.

JA-I.C.

aradjob.ro

Confederaţia Patronatul Român Filiala Arad
Organizează cursuri pentru meseria:
SUDOR ELECTRIC- cod Nomenclator 7212.1.1
Studiu: 3 procedee
- SUDURĂ ELECTROD ÎNVELIT
- MIG-MAG
- TIG – WIG

Durata cursului: 3 luni (120 ore teorie şi 240 ore practică)
Cost/curs: Persoane fizice – 500 euro
Persoane juridice – 600 euro
Diplomele sunt recunoscute de Ministerul Educaţiei, de Ministerul Muncii şi de Comunitatea Europeană.
După absolvirea cursului, se asigură loc de muncă în Arad.
Organizăm cursuri de calificare pentru meseria:
FIERAR BETONIST; ZUGRAV; VOPSITOR INDUSTRIAL. (919603)
Informaţii la tel.: 0257-280714; fax 0257-206499, e-mail: filiala.ar@patronatulroman.ro
Arad, str. Episcopiei, nr. 39, orar: 09:00-13:00

TÂRGUL EDUCAŢIEI UNIVERSITARE
Ediţia a XVII-a, Arad, 27 martie 2015
Campusul Universitar „Vasile Goldiş"
începând cu orele 12,00

Universitatea de Vest „Vasile Goldiş" din Arad, în colaborare cu Inspectoratul Şcolar Judeţean Arad, organizează, în data de 27 martie 2015, între orele 12,00 – 17,00, în Campusul Universitar „Vasile Goldiş", Str. Liviu Rebreanu nr. 86, cea de a XVII-a ediţie a **Târgului Educaţiei Universitare**, acţiune complexă de orientare şcolară şi vocaţională.

Invitaţi sunt elevii claselor a XII-a (şi a XI-a) de la liceele şi colegiile şcolare din municipiul şi judeţul Arad, profesori şi părinţi.

Deschiderea oficială va avea loc la orele12,00, în Campusul Universitar „**VasileGoldiş", Str. Liviu Rebreanu nr. 86.**

Cu acest prilej vor concerta: Simona Nae + D.J. şi SONNY FLAME. (795351)

Prima doamnă Iohannis, într-o rochie „Ellis”

Simplitatea, eleganţa şi rafinamentul au caracterizat ţinuta creată de Eli Lăslean pentru Carmen Iohannis.

SINAIA. Imaginea cu preşedintele Klaus Iohannis şi soţia sa, Carmen, alături de Principesa Margareta şi Principele Radu a făcut, joi, înconjurul internetului. Şeful statului şi prima doamnă au participat la dineul oficial oferit de Casa Regală la Castelul Peleş, cu ocazia zilei de naştere a Principesei Moştenitoare Margareta.

Puţină lume ştie însă că rochia pe care a purtat-o Carmen Iohannis la acest eveniment a fost creată de arădeanca Eli Lăslean.

„Mă simt binecuvântată! În ziua de Buna Vestire, la ziua Principesei Margareta, la Peleş, să am şansa de a-mi vedea rochia, creată special, purtată cu eleganţă de Prima Doamnă! Cuvintele nu pot exprima ceea ce eu şi echipa mea simţim...” - spune, copleşită de emoţie, Eli Lăslean. Rochia purtată de Carmen Iohannis s-a remarcat prin simplitate şi eleganţă. Aşa cum se poate observa din imagini, e vorba de o rochie lungă, de culoare deschisă, acoperită cu o broderie din dantelă în partea superioară. Rochia a fost creată săptămâna trecută, special pentru prima doamnă a României, conferindu-i acesteia distincţie şi rafinament, pe măsura evenimentului.

„Când o doamnă este atât de frumoasă, rolul celui care realizează haina este mult uşurat... Îi sunt recunoscătoare doamnei Carmen Iohannis pentru încrederea acordată şi îi mulţumesc!” - conchide Eli Lăslean. **JA-D.D.**

Familia prezidenţială, invitată la Castelul Peleş FOTO: FAN

Se trece la ora de vară!

În noaptea de sâmbătă, 28, spre duminică, 29 martie, ceasul se dă înainte, astfel că ora trei dimineaţa devine ora patru.

BUCUREŞTI. România va trece în ultimul weekend din martie la ora de vară. Ora 03.00 va deveni ora 04.00. Astfel, duminică va fi cea mai scurtă zi din an.

După ce românii îşi vor da ceasurile înainte cu o oră, diferenţa dintre ora oficială a României şi GMT - Timpul Universal - va fi de trei ore.

România a adoptat această măsură în anul 1979, pentru folosirea optimă a luminii naturale şi reducerea iluminatului artificial. Şi asta pentru că, în timpul lunilor de vară, soarele răsare în jurul orei 04.30 şi apune la 20.00.

Cu toate acestea, conform Convenţiei fusurilor orare, ceasurile vor arăta peste tot pe glob acelaşi minut şi aceeaşi secundă. Diferenţa dintre ore este dată de faptul că la fiecare 15 grade longitudine apare o oră în plus.

Numerotarea fusurilor începe din Greenwich, Marea Britanie - localitate considerată meridian de origine - şi merge în sens pozitiv, către est. Astfel, ora Europei Occidentale este ora fusului 0, a Europei Centrale - ora fusului 1 şi a Europei Orientale - ora fusului 2. România se află în fusul orar 2.

Potrivit cercetătorilor din SUA, organismul uman se adaptează foarte greu la ora de vară, schimbarea perturbând ceasul biologic. Cele mai afectate persoane fiind matinalii.

Se pare că şi riscul de infarct creşte cu 10%, pentrů că trecerea la ora de vară ar afecta negativ inima. Asta susţin cercetatorii englezi, într-un studiu publicat in New England Journal of Medicine. Aceştia au mai apreciat că riscul de infarct miocardic creşte mai ales în săptămâna de după schimbarea orei.

Odată cu trecerea la ora de vară creşte şi rata sinuciderilor în rândul bărbaţilor, susţin medici din Australia. Fenomenul se manifestă timp de mai multe săptămâni după trecerea la ora de vară. **JA-M.G.**

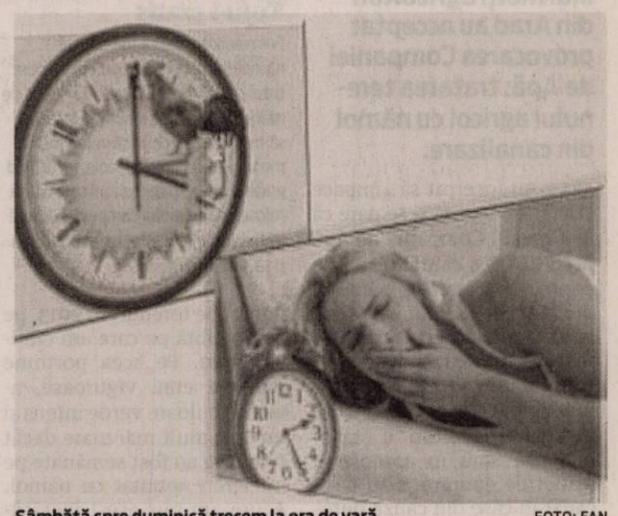

Sâmbătă spre duminică trecem la ora de vară FOTO: FAN

Trecerea la ora de vară

Germania a fost prima ţară care a adoptat ora de vara, pe 30 aprilie 1916. Germania a fost urmată de Marea Britanie, Belgia şi Danemarca. În acest moment, 70 de ţări din toată lumea au aplicat măsura cu schimbarea orei.

Studentul criminal se însoară după gratii

ARAD. Sergiu Florea, tânărul care, împreună cu renumita deja Carmen Bejan, l-au omorât pe sexagenarul Trifu Schrott, se va însura în închisoare. La Primăria Arad a fost afişată declaraţia de căsătorie a lui Raul Sergiu Florea, în vârstă de 25 de ani, cu Ina Kalioglo, o tânără de 22 de ani din Ucraina, anunţă Mediafax. Criminalul din Timişoara se va însura la începutul lunii aprilie, dar informaţiile referitoare la modul în care cei doi „miri” s-au întâlnit lipsesc cu desăvârşire. Surse din cadrul Penitenciarului Arad, acolo unde Florea îşi ispăşeşte pedeapsa de 20 de ani de închisoare, spun că fostul student de la Medicină a cerut discreţie asupra evenimentului. Reamintim că, în anul 2009, Carmen Bejan (în prezent Şatran), împreună cu iubitul ei de atunci, Sergiu Florea, l-au ucis şi tranşat pe Trifu Schrott, după care l-au ascuns într-o maşină şi au încercat să scape de cadavru. Între timp, au fost depistaţi de poliţişti şi au fost reţinuţi. Florea a încercat să se sinucidă după ce a comis crima, însă tentativa acestuia a fost sortită eşecului. Instanţele i-au condamnat pe cei doi la 20 de ani de închisoare, ambii fiind încarceraţi în Penitenciarul Arad. În anul 2012, Carmen Bejan s-a căsătorit, şi ea, în spatele gratiilor cu un alt deţinut, Claudiu Şatran. Tânăra a născut la scurt timp după căsătorie, însă copilul lor a decedat la naştere din cauza unor malformaţii grave. **JA-A.G.**

Programe TV vineri, 27 martie

TVR 1

07.00 Telejurnal matinal
08.00 Telejurnal matinal
09.00 Starea naţiei. (R)
10.00 Biziday. (R)
10.50 Teleshopping
11.30 Capri. (Italia, 2010) Sezonul 3. Episodul 16
12.25 Vorbeşte corect!
12.30 Tribuna partidelor parlamentare
13.00 Adevăruri despre trecut. (R)
13.30 M.A.I. aproape de tine
14.00 Telejurnal
14.55 Clubul celor care muncesc în România
15.00 Teleshopping
15.30 Oameni ca noi
16.00 Parlamentul României
16.55 Opinii fiscale
17.00 Maşini, teste şi verdicte
17.30 România văzută altfel. (R)
18.00 Vreau sa fiu sănătos!
18.40 Capri. (R)
19.35 Vorbeşte corect! (R)
19.45 Sport
19.59 Telejurnal

20.55 Clubul celor care muncesc în România Bitdefender
21.10 O dată-n viaţă. Prezintă Iuliana Tudor
22.20 O dată-n viaţă. Partea a II-a
23.30 Anchetele comisarului Antonescu
24.00 Nocturne. Moderator Marina Constantinescu
01.05 Serenadă la New York. SUA, 2007. Cu: Freddie Prinze Jr., Chris Klein, Jamie-Lynn Sigler
02.45 Sport. (R)
03.00 Telejurnal. (R)
03.50 Prin Ţara zânelor. (R)
04.15 Vorbeşte corect! (R)
04.20 Zestrea românilor.(R)
04.45 Interes general. (R) Moderator şi producător Sorin Burtea
05.35 Dosar Romania. (R) din 22 martie
06.25 Teleshopping
06.55 Imnul României

PRO TV

07.00 Ştirile PROTV. Ce se întâmplă, doctore?
10.30 La Maruta (r)
12.00 Specialitatea casei. Ep. 6. Titlu original: Food, Glorious Food. Producţie: UK, 2013. , Specialitatea casei este un format de emisiune, care aduce o premieră în concursurile de gastronomie. Se caută cel mai bun fel de mâncare gătit în casă, iar câştigătorul primeşte un premiu de 20.000 de lire. În finală, felurile de mâncare calificate se vor regăsi într-un lanţ de magazine, iar telespectatorii vor putea gusta şi apoi vota marele câştigator
13.00 Ştirile PROTV
14.00 Ferma vedetelor. (r)
15.00 Trandafirul negru. (r)
16.00 Puterea destinului. (r) Vremea
17.00 Ştirile PROTV
17.30 La Maruta
19.00 Ştirile PROTV. Sport. Vremea

20.30 Romanii au talent, ed.3, sezon 5
23.00 Lebăda neagră. Producţie: SUA, 2010. Regia: Darren Aronofsky. Cu: Natalie Portman, Mila Kunis, Vincent Cassel, Barbara Hershey, Winona ryder, Nu rataţi povestea Ninei (Natalie Portman), balerină într-o companie de balet din New York a cărei viaţă este complet acaparată de dans. Ea locuieşte cu mama sa, Erica, o balerină retrasă acum, care încurajează cu zel ambiţia profesională a fiicei.
01.15 Romania, te iubesc! (r)
02.00 Apropo Tv. (r)
03.00 Lebada neagra. (reluare)
05.00 Film serial: Specialitatea casei. (r)

ANTENA 1

06.00 Observator
08.00 Neatza cu Răzvan şi Dani
10.00 Teleshopping
10.20 În gura presei cu Mircea Badea
11.15 FamiliaDa. (r)
11.50 Mireasă pentru fiul meu
13.00 Observator
14.00 Mireasă pentru fiul meu
16.00 Observator
17.00 Acces direct cu Simona Gherghe. Este o emisiune axată pe actualitatea de zi cu zi, în care „vedetele” sunt oamenii obişnuiţi, cu problemele, bucuriile, grijile lor ieşite din comun. Reporterii aduc în atenţia telespectatorilor precum şi a publicului din platou cazuri impresionante de viaţă, subiecte sociale dar şi ştiri mondene din actualitatea fierbinte a vedetelor şi personalităţilor autohtone.
19.00 Observator

20.00 Observator special cu Octavia Geamanu. Observator special este un format în care o singură temă, de real interes şi cu mare impact asupra marelui public, este dezbătută de specialişti în domeniu, dar şi comentată de oameni obişnuiţi. Emisiunea este prezentată de Octavia Geamănu, iar cei care se implică în realizarea subiectelor sunt reporterii, precum şi vedete cu mare experienţă, apreciate şi îndrăgite de telespectatori: Andreea Berecleanu, sau Daniel Osmanovici sunt între cei care contribuie la realizarea acestui program.
20.30 Film artistic
22.45 Film artistic
01.00 Film artistic. (r)
02.30 Observator. (r)

HBO

06.00 Jimmy P. Dramă, Franţa, 2013. Cu: Benicio Del Toro
07.55 Super-câine. Comedie, SUA, 2007. Cu: Peter Dinklage, James Belushi, Patrick Warburton
09.20 Sindromul post-divorţ. Comedie, SUA, 2013. Cu: Adam Scott, Richard Jenkins
10.50 O zi ca oricare alta. Dramă, SUA, 2013. Cu: Kate Winslet, Josh Brolin, Gattlin Griffith
12.40 Viaţa secretă a lui Walter Mitty. Comedie, SUA, 2013. Cu: Ben Stiller, Kristen Wiig
14.35 Prieteni buni. Aventuri, SUA, 2013. Cu: Trey Loney, John Ratzenberger, Michael Teigen
15.55 Cu sania... pe nisip. Comedie, SUA, 1993. bCu: Leon, Doug E. Doug, Rawle D. Lewis
17.35 Filme şi vedete
18.05 Jimmy P. Dramă, Franţa, 2013. Cu: Benicio Del Toro

20.05 Un ştirist legendar 2. Comedie, SUA, 2013. Cu: Will Ferrell, Steve Carell, Paul Rudd
22.00 Knick. - Ep. 7. Dramă, SUA, 2014.
22.45 Jackass prezintă: Un bunic nebun 0,5. Comedie, SUA, 2014. Cu: Johnny Knoxville, Catherine Keener
00.10 Lupta din adâncuri. Horror, Marea Britanie, 2009. Cu: Adrian Paul, Kate Nauta
01.35 La limita de jos a cerului. Dramă, România, 2013. Cu: Igor Babiac, Sergiu Voloc
02.55 Toto şi surorile lui. Documentar, România, 2014.
04.30 Jocuri riscante. Dramă, SUA, 2013. Cu: Steven Pasquale, Caroline Dhavernas, Anthony Carrigan, Sasha Sloan

TVR 2

10.10 Dimineaţa târziu
12.10 Memorialul durerii
13.00 Arte, Carte şi Capricii
14.00 Patinaj artistic
16.10 Ieri Azi Mâine
17.00 Aventurile tânărului Hercule
17.50 Cartea cea de toate zilele
18.00 Telejurnal
19.00 Bahamas Lupta pentru supravieţuire
20.10 Gala Premiilor Radio România Cultural
21.50 5 minute de istorie
22.00 Ora de ştiri
23.10 Ecouri în întuneric
01.35 Omul anului
03.15 5 minute de istorie
03.20 Cartea cea de toate zilele
03.25 A doua emigrare
03.50 România în anii celui De-Al Doilea Război Mondial

AXN

07.05 Cursa milionarului
07.20 Jordan
08.20 Jordan
09.20 Numb3rs
10.15 Hawaii 5.0
11.15 Jordan
12.15 Jordan
13.15 NCIS: Los Angeles
14.15 Numb3rs
15.10 Hawaii 5.0
16.10 Jordan
17.10 Jordan
18.10 NCIS: Los Angeles
19.10 Hawaii 5.0
20.10 Numb3rs Politist, SUA, 2008
21.05 Minţi criminale: Comportament suspect
22.00 Secrets & Lies
22.55 Salt Actiune, SUA, 2010
00.40 Cum să scapi nepedepsit
01.40 Sherlock Holmes şi Dr. Watson
02.25 NCIS: Los Angeles
03.10 Cougar Town

ANTENA 3

6.00 Ştirile dimineţii
10.00 Previziunile zilei cu Sabina Iosub
11.00 Se întâmplă în România cu Maria Coman
12.00 Ştiri
13.00 Se întâmplă în România cu Maria Coman
14.00 Ştiri
15.00 Esenţial cu Alina Petrescu
16.00 Esenţial cu Alina Petrescu
17.00 - 100 de minute cu Alessandra Stoicescu
18.00 100 de minute cu Alessandra Stoicescu
18.45 La ordinea zilei
20.30 Subiectiv cu Răzvan Dumitrescu
21.30 Exces de putere
23.00 In Premiera, redifuzare
00.00 Ştiri
01.00 La ordinea zilei, reluare

PRIMA TV

07.30 Dosarele DNA
08.30 Secrete de Stil
09.00 Levintza prezintă
09.30 Teleshopping
10.00 Cei mai nepricepuţi şoferi
10.30 Mondenii
11.30 Iubiri Secrete
12.30 Revendicarea
13.30 Teleshopping
14.00 Sport
14.30 Teleshopping
15.00 Cei mai nepricepuţi şoferi
15.30 Râzi şi câştigi
16.30 Focus
17.00 Mondenii
17.30 Trăsniţii
18.00 Focus
19.30 Cireaşa de pe tort
20.30 ... mama ei de tranziţie!?!
2012
23.00 Trăsniţii
01.00 Vreau să divorţez
02.00 Cireaşa de pe tort
03.00 Constantin 60
04.00 Iubiri Secrete
06.00 Focus

CINEMAX

07:00 Din dragoste pentru Avril Mars et avril
08.30 Lovitură directă
08.45 Ecologista
10.25 Viaţa la castel
11.55 Casa Grande
13.50 Menajeria de sticlă
16.05 Dragoste cu un străin
17.45 Ecologista
Dramă, SUA, 2012
19.25 Ultimul om
Dramă, Germania, 2013
21.00 Născut învingător
Dramă, SUA, 1984
23.15 La adăpost
Dramă, Australia, 2013
00.40 Alabama Monroe
Dramă, Belgia, 2013
02.30 Citind pe buze
Thriller, Franţa, 2001
04.25 Bafta: O viaţă de film
04.50 Menajeria de sticlă
Dramă, SUA, 1987

DIVA

06.00 Numai tată să nu fii!
07.00 Cu sânge rece
08.00 După cădere
10.00 Anatomia lui Grey
11.00 Pompierii din Chicago
12.00 Neveste disperate
13.00 Ofiţeri începători
14.00 Casa de lângă lac
16.00 Hawaii 5.0
17.00 Anatomia lui Grey
18.00 Cu sânge rece
19.00 Neveste disperate
20.00 Hawaii 5.0
21.00 Sister Act
23.00 Cu sânge rece
00.00 Jurnalele vampirilor
01.00 Jurnalele vampirilor
02.00 Hawaii 5.0
03.00 Neveste disperate
03.45 Anatomia lui Grey

ACASĂ

07.00 Tanar si nelinistit
08.00 Las Bravo
09.00 Teleshopping
09.15 Trandafirul negru
10.15 Teleshopping
10.30 Puterea destinului
11.30 Ingeri pazitori
14.00 Inger salbatic
16.00 Tanar si nelinistit
17.00 Las Bravo
18.00 Trandafirul negru
19.00 Puterea destinului
20.00 Ingeri pazitori
22.00 Dragoste de viata
23.00 Terra nostra
00.00 Iubire ca in filme.
Regizor/Producatori:Iura Luncasu, Bogdan Dumitrescu
01.00 Doamne de poveste
02.00 Acasa in bucatarie
03.00 Iubire ca in filme04.00 Doamne de poveste

PRO CINEMA

07:00 La Maruta
08.45 MAD: Eroi de tot râsul
09.45 La bloc
10.45 La bloc
12.15 Sfarsitul aventurii
14.30 Gidget
16.30 Un soţ perfect:
18.30 Alice în Ţara Minunilor, partea I
20.30 Struguri in soareCu: Sean Combs, Phylicia Rashad
23.15 Miere Cu: Bora Altas, Erdal Besikçioglu.Gen: drama Cel mai bun prieten al lui Yusuf, un baiat de sase ani, este chiar tatal sau, un barbat care intretine modesta viata a familiei colectand miere din padurea de langa casa.
01.30 Struguri in soare
03.30 Lumea PROCINEMA

EUFORIA

06.00 Carmelo si LaLa: Viata de vedeta
08.00 Maestrul gratarelor
09.15 Prodanca si Reghe (reluare)
10.15 Sue Thomas (s)
11.30 Proaspat si rapid cu Emeril
12.00 Hotul fermecator (film serial)
14.00 Prodanca si Reghe
16.00 Lacrimi din cer (s)
17.30 Mi-a fost dat sa te iubesc (film serial)
19.00 Răzbunare (serial, SUA)
20.00 Ally McBeal (s)
21.00 Medici in Santa Monica (s)
22.00 Film artistic
00.00 Răzbunare (reluare)
01.00 Ally McBeal (reluare)
02.00 Hotul fermecator (reluare)

ANTENA STARS

05:00 Teleshopping
05:15 Necenzurat partea a doua
06:15 Star Magazine
08:10 Star news
09:00 STAR MATINAL (cu Rocsana Marcu si Razvan Botezatu)
12:00 STAR MAGAZINE
13:45 - Teleshopping
14:00 NECENZURAT (cu Adriana Bahmuteanu)
16:00 STAR MAGAZINE
16:45 Teleshopping
17:00 Agentul VIP
18:55 STAR NEWS
19:45 RĂI DA' BUNI (cu Mihai Morar)
21:45 STAR NEWS
22:00 AGENTUL VIP (cu Cristian Brancu)
00:15 STAR NEWS (cu Andra Trandas)
00:30 Răi da' buni (reluare)

RTL KLUB

06.30 Top Shop
07.00 Desene animate
09.08 În fiecare dimineaţă!
13.40 Viaţă gustoasă
14.00 Reflector
14.15 Teoria Big Band (s)
15.10 Budapesta, zi şi noapte (rel.)
16.25 Furtuna (s)
17.20 Prizonierii dragostei (s)
17.45 Dr. Toth
19.50 Focus
20.20 Budapesta, zi şi noapte (s)
21.40 Între prieteni (s)
22.15 Vânătoarea ultimului dragon
00.40 De vorbă cu Balo

REDACŢIA NU ŞI ASUMĂ RESPONSABILITATEA PENTRU EVENTUALELE SCHIMBĂRI

DIGI FILM

06:15 Kung Fu Panda 2. Animaţie, 2011
07:45 Şacalul. Acţiune, 1997
09:50 Centura rosie. Acţiune, 2008
11:30 Blonda de la drept 2. Comedie, 2003
13:05 Patch Adams, un doctor trăsnit. Comedie, 1998
15:00 Spionul din vecini. Acţiune, 2010
16:35 Din dragoste pentru Roma. Comedie, 2012
18:25 Strigătul. Dramă, 1991
20:00 Arte liberale. Comedie, 2012
21:40 Un admirator fanatic. Thriller, 1996
23:40 Celeste şi Jesse pentru totdeauna. Dramă, 2012
01:10 Sabotaj. Acţiune, 2014
03:00 Spaimă şi scârbă în Las Vegas.

Interviu JA. **Flavius Măduţa, deputat PSD**

„Reducerea fiscalităţii va ajuta economia şi fiecare familie de români”

Deputatul PSD de Arad subliniază rolul măsurilor luate de Guvernul Ponta în relansarea economiei româneşti, dar şi pentru traiul cetăţenilor.

Domnule deputat Flavius Măduţa, proiectul noului Cod Fiscal propune mai multe măsuri foarte curajoase, scăderea semnificativă a unor taxe importante. Credeţi că aceste măsuri vor avea efectul scontat în economie?

FLAVIUS MĂDUŢA. Sunt convins că da! Mă bucur că Guvernul Ponta are curajul să aplice o serie de măsuri despre care toţi spun că sunt bune când se află în opoziţie, dar pe care nu au curajul să le aplice când ajung la guvernare. Reducerea semnificativă a fiscalităţii este o măsură considerată de dreapta, dar iată că Guvernul Ponta trece peste aceste etichete ideologice şi face ceea ce mediul de afaceri aşteaptă de foarte mult timp. Reducerea TVA la alimentele de bază de la 24% la 9% va avea efecte pozitive pentru combaterea evaziunii fiscale. În plus, românii vor cumpăra mai ieftin carnea, fructele, legumele, laptele şi produsele lactate.

De asemenea, reducerea generalizată a TVA de la 24% la 20% va conduce la o scădere a preţurilor la toate bunurile şi serviciile. Aceste măsuri vor conduce apoi la încurajarea consumului. Din păcate, majoritatea românilor au probleme în a-şi asigura un trai de zi cu zi în limite acceptabile. Dacă familiile vor rămâne cu bani în plus după reducerea fiscalităţii, îşi vor cumpăra bunuri pe care acum nu şi le permit şi va creşte astfel consumul. Cred că efectele vor fi pozitive atât pentru mediul de afaceri, cât şi pentru fiecare familie de români.

Pentru a reduce fiscalitatea, este nevoie ca Guvernul Ponta să reziste presiunilor opoziţiei, în Parlament...

F.M. Guvernul Ponta îşi va duce până la capăt mandatul. Partenerii noştri au arătat că susţin o guvernare care înregistrează rezultate bune, pe fondul creşterii economice. În plus, nu văd o alternativă la Guvernul Ponta. Nu cred că o echipă condusă de un fost ministrul al Guvernului Boc, care a tăiat salarii şi pensii, poate fi o soluţie în acest moment. Anul viitor vor fi alegeri şi atât noi, cei de la putere, cât şi opoziţia ne vom prezenta în faţa electoratului, cu bune şi cu rele. Atunci cetăţenii vor cântări şi vor da încrederea lor unei echipe pentru un mandat de patru ani.

Mai mulţi politicieni locali vă acuză că nu reuşiţi să atrageţi bani pentru proiectele Aradului. Ce le răspundeţi?

F.M. Aceşti oameni nu reuşesc să depăşească mentalitatea unor baroni locali. Pentru ei, totul se rezumă la un sistem de pile şi influenţe, care seamănă foarte bine cu traficul de influenţă. Cred că încet, încet trebuie să luăm exemplul ţărilor civilizate şi prospere. Nu este normal ca unii să câştige capital politic din minciuni şi să îşi facă o strategie din a da vina pe alţii pentru lucrurile pe care nu sunt în stare să le facă. Cred că cetăţenii trebuie să înţeleagă că responsabilitatea pentru administrarea fiecărei localităţi este a administraţiei locale. Primarii şi consilierii locali răspund de investiţiile de la nivel local, ei gestionează banii cetăţenilor şi, aşa cum promit în campaniile electorale, trebuie să se ocupe de drumuri, trotuare, spaţii verzi etc. Parlamentul asigură susţinerea unei guvernări, care trebuie să se ocupe de problemele de la nivel naţional: sistemele de educaţie şi sănătate, investiţii în autostrăzi şi drumuri naţionale etc. Până când nu vom face aceste distincţii, demagogii şi mincinoşii vor găsi un teren pe care se simt foarte bine şi vor şti să tragă foloase pentru ei înşişi. Din păcate, este şi cazul Aradului. Aici administraţia locală a eşuat în domenii foarte importante: toate societăţile comerciale din subordine sunt în pragul falimentului, sunt probleme uriaşe la CET, unde s-au acumulat datorii de zeci de milioane de euro, dar tot ce pot să spună este că Guvernul şi parlamentarii PSD sunt de vină pentru orice nu merge bine.

Totuşi, administraţia Falcă se consideră una dintre cele mai performante administraţii din ţară!

F.M. Am să mă refer la această problemă în calitate de arădean, nu de om politic, mai ales că nu sunt interesat să candidez pentru Primăria Aradului, aşa cum se speculează uneori. Dar soarta Aradului mă interesează, pentru că m-am născut aici şi aici trăiesc. În mai bine de 10 ani de administraţie Falcă, nu avem niciun obiectiv mare, important realizat la Arad de către administraţia locală, care să rămână ca punct de referinţă peste ani! Performanţele economice sunt generate de sectorul privat şi de dezvoltarea zonei industriale, de către

primarii dinainte de 2004. Din păcate, calitatea vieţii la Arad este scăzută. Salariile sunt mai mici decât în oraşele mari, cu care ne place să ne comparăm. Administraţia locală nu a ştiut să atragă în ultimii ani mari investiţii, care nu doar să creeze locuri de muncă, ci locuri de muncă bine plătite pentru arădeni. O simplă plimbare prin centrul oraşului arată spaţii comerciale goale, puţini arădeni îşi permit să cumpere produse din mall-uri, în schimb la finalul săptămânii la piaţa de vechituri sunt mii de arădeni! Acesta este Aradul cu care ne mândrim? Este o imagine tristă, după părerea mea. Cum tristă este imaginea miilor de arădeni care locuiesc în blocuri neîncălzite, cu pereţii umezi, dar pentru care plătesc cheltuieli de întreţinere de câteva sute de lei, plătind lipsa de interes şi competenţă a administraţiei locale. Aceasta este imaginea necosmetizată a Aradului. Păcat, pentru că avem multe oportunităţi, de la poziţia geografică avantajoasă la calitatea oamenilor. Primarul acesta şi-a menţinut influenţa prin cumpărarea opoziţiei şi prin influenţă în presă, printr-un climat de ameninţări şi abuzuri. Nu cred că este normal să se comporte ca şi cum ar fi stăpânul acestui oraş. Nu este normal să îi arate pe toţi cei care au o altă opinie cu degetul şi să spună că nu au făcut ceva pentru oraş. Aceşti oameni pe care îi acuză nu sunt în funcţia în care să conducă administraţia locală. Din păcate, în aceşti ani nu am putut vedea o alternativă la acest tip de conducere. Cred că dacă ar fi avut şansa de a administra Aradul, alţi candidaţi, ca şi Claudiu Cristea de exemplu, ar fi făcut o treabă mult mai bună! **JA- M.P.**

Prof. univ. dr. Volodymyr Smolanka, rectorul Universităţii Naţionale din Ujgorod, Doctor Honoris Causa al UVVG

H (795351)

Aula Magna „Ştefan Cicio Pop” din cadrul Universităţii de Vest „Vasile Goldiş” a găzduit, în data de 26.03.2015, festivitatea de acordare a titlului de Doctor Honoris Causa d-lui prof. univ. Dr. Volodymyr Smolanka, rector al Universităţii Naţionale din Ujgorod, Ucraina.

La eveniment a participat conducerea Universităţii de Vest „Vasile Goldiş” – prof. univ. dr. Coralia Adina Cotoraci, prof. univ. dr. Aurel Ardelean, preşedintele Universităţii de Vest „Vasile Goldiş”, prorectorii, decanii şi membrii Senatului UVVG, o delegaţie impresionantă a Universităţii din Ujgorod, studenţi, masteranzi, doctoranzi şi postdoctoranzi, absolvenţi ALUMNI-UVVG.

Prof. univ. dr. Coralia Adina Cotoraci, preşedintele Comisiei de analiză pentru acordarea DHC, a subliniat că, „la baza hotărârii Senatului Universităţii, stă, fără îndoială, excepţionala activitate ştiinţifică, academică şi managerială a d-lui rector, prof. univ. dr. Volodymyr Smolanka, neurochirurg, cercetător, inventator, coordonator al departamentului de neurologie, neurochirurgie, psihiatrie din cadrul Universităţii, preşedinte al Asociaţiei ucrainiene a neurochirurgilor şi iniţiator, încă din 2006, al reputatului Centru regional de neurologie şi neurochirurgie din Ucraina”.

În „LAUDATIO”, prof. univ. dr. Alexandru Dumnici, a evedenţiat activitatea ilustrei personalităţi academice şi ştiinţifice din Ucraina, prezentând un bilanţ cu totul remarcabil al activităţii sărbătoritului Universităţii de Vest „Vasile Goldiş”, prof. univ. dr. Volodymyr Smolanka, rectorul Universităţii Naţionale din Ujgorod - Ucraina.

Prof. univ. dr. Volodymyr Smolanka, rectorul Universităţii din Ujgorod, a subliniat că este deosebit de onorat de acordarea titlului de Doctor Honoris Causa din partea Universităţii de Vest „Vasile Goldiş” şi îşi doreşte ca relaţiile de colaborare să continue şi pe viitor. „Colaborarea noastră a început acum câţiva ani buni şi avem câteva proiecte comune. Ne dorim să dezvoltăm şi mobilitatea academică cu Universitatea de Vest „Vasile Goldiş”, dar şi o activitate şi planuri de colaborare în dezvoltarea de proiecte europene”.

Prof. univ. dr. Coralia Adina Cotoraci, rectorul Universităţii de Vest „Vasile Goldiş”, a declarat că „delegaţia Universităţii din Ujgorod a vizitat Institutul de Ştiinţe ale Vieţii şi laboratoarele de cercetare ale UVVG. După o relaţie de aproape 10 ani concretizată prin proiecte de cercetare, în mod deosebit, pe filialele Satu Mare şi Baia Mare, am avut ocazia de a-i acorda titlul de Doctor Honoris Causa d-lui prof. univ. dr. Volodymyr Smolanka, rectorul Universităţii din Ujgorod, care este o personalitate de renume internaţional în domeniul neurochirurgiei”.

„Rectorul Universităţii din Ujgorod, prof. univ. dr. Volodymyr Smolanka este un medic specialist neurolog foarte cunoscut în Ucraina şi în Europa, cu merite deosebite, fapt pentru care Senatul Universităţii noastre i-a acordat cea mai înaltă distincţie academică. Dorim să avem, în continuare, relaţii de colaborare pe care le-am stabilit în urmă cu câţiva ani cu Universitatea din Ujgorod, în special pe domeniul medicinei, respeciv chirurgie şi neurologie. Este un prim pas spre o colaborare trainică cu această universitate, unde studiază şi mulţi ucraineni români, fiind singura universitate, care are şi secţie română pentru pregătirea studenţilor”, a precizat prof. univ. dr. Aurel Ardelean, preşedintele Universităţii de Vest „Vasile Goldiş”. **Daniel Albu**

Hotel de 25 milioane de euro

Este vorba de Hotel Central, aflat în zona ultracentrală, care are 40 de camere, restaurant de 200 de locuri şi sală de conferinţe de 80 de locuri.

ARAD. Listat la un preţ de 25 de milioane de euro, este al doilea cel mai scump hotel scos la vânzare în România. Situat în zona ultracentrală, hotelul are patru stele şi este structurat pe patru etaje. În suprafaţă totală de 4.200 metri pătraţi, proprietatea dispune de 40 camere de două paturi (fiecare de 20 mp) şi două apartamente, toate renovate în 2008. Restaurantul este ideal pentru organizarea de evenimente festive, având o capacitate de până la 200 de persoane. Unitatea hotelieră are şi o bucătărie dotată, sală conferinţe de 80 de locuri, sală de fitness şi sală pentru servit masa. Toate se găsesc pe strada Horia, la numărul 8, şi poartă numele „Best Western Central Hotel”, cunoscut arădenilor ca „fostul hotel al partidului”.

Preţul cerut - 25 de milioane de euro - este foarte mare. Pentru comparaţie, Complexul hotelier Amfiteatru-Belvedere-Panoramic din Neptun-Olimp, care cumulează peste 750 de camere, este listat la un preţ de 30 de milioane de euro, ocupând primul loc în clasamentul celor mai scumpe unităţi de cazare din România. **JA-D.D.**

Dejecţiile arădenilor au ajuns în Mureşel

Compania de Apă a recunoscut că a fost nevoită să deverseze apele uzate în canalul care tranzitează oraşul.

ARAD. Scandalul de pe Mureşel este departe de a fi finalizat. Compania de Apă şi-a asumat vina de a fi deversat în apele canalului apa uzată (menajeră) din cartierul Micălaca. Cu acordul mai mult sau mai puţin al celor de la ANIF. Mai exact, reprezentanţii companiei susţin că, din cauza unei avarii a conductei de refulare a staţiei de pompare nr.2, situată exact sub linia de tramvai din zona 300, au fost obligaţi să dirijeze apele uzate în conductele de preluare a apelor pluviale şi apoi în Mureşel. Dacă nu ar fi fost luată această decizie, spun cei de la Companie, ar fi existat riscul de inundare cu ape uzate a tuturor blocurilor din zona Micălaca sau mai exista varianta deversării apei uzate în râul Mureş, ceea ce ar fi avut un impact asupra mediului mult mai mare. Aşa a fost poluat doar Mureşelul.

Rezultatele analizelor nu au fost finalizate încă pentru a se putea estima impactul asupra mediului, mai ales că, din informaţiile noastre, situaţia va mai dura câteva luni. Cel puţin până în luna iunie, se pare, în mod sistematic apele din canalizarea menajeră vor ajunge în Mureşel.

Probleme de comunicare

Cei care au în administrare canalul, adică ANIF, prin directorul Mircea Purcaru, susţin că nu au fost informaţi de intenţia Companiei de Apă de a deversa în canal. Există însă un document, emis miercuri (ziua în care a fost descoperită poluarea) prin care cei de la Compania de Apă solicită permisiunea din partea ANIF pentru deversarea de ape menajere, precum şi o altă adresă dinspre ANIF către Compania de Apă prin care se comunica faptul că permite pomparea apei cu staţia de pompare Mureşel, cu condiţia achitării tarifului de livrare. Adică se permite curăţarea canalului prin pomparea de apă din Mureş. A fost un schimb rapid de adrese, toate cu data de 25 martie. Dar avaria a fost semnalată cu câteva zile în urmă, iar deversarea a început înaintea datei de 25 martie, fără ca cei de la ANIF să fie informaţi, susţine Purcaru, care a declarat: „Eu am aflat abia în data de 25 martie despre ceea ce se întâmplă, Nu am ştiut înainte nimic”.

Ce va urma

Potrivit directorului ANIF, luni este programată o întâlnire cu directorul Companiei de Apă, Gheorghe Bănăţean, pentru stabilirea măsurilor care trebuie luate în condiţiile în care situaţia va persista. Pe lângă riscul unei poluări repetate, mai este şi cel al colmatării canalului pe cei 3,5 kilometri intubaţi. Din cauza deversării apei menajere există riscul să de producă un dop care să blocheze trecerea apei prin canalul intubat. Şi atunci soluţia comodă şi ieftină pentru Compania de Apă nu va fi deloc bună pentru arădeni.

JA-M.A

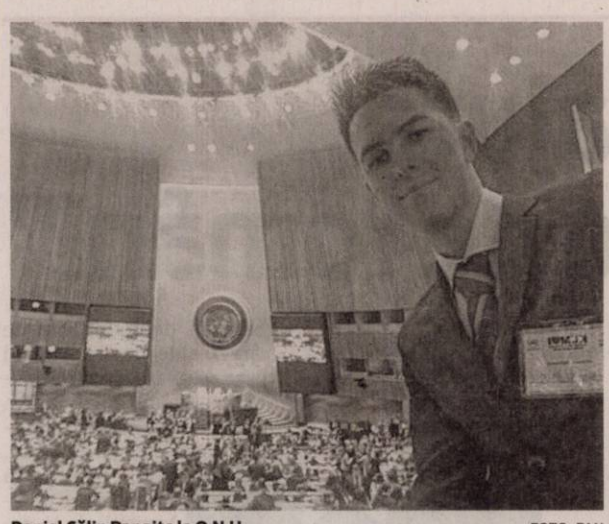

Daniel Călin Panaite la O.N.U. FOTO: FAN

Un arădean la New York

ARAD. În perioada 19-25 martie a avut loc, la sediul ONU din New York, conferința cu tema „Schimbăm lumea", la care au fost invitați peste 2.000 de copii din întreaga lume.

Delegația Italiei, formată din 21 de elevi, a avut în componență și un tânăr arădean. Este vorba despre Daniel Călin Panaite (nepotul fostului președinte al Consiliului județean Arad, Dan Ivan).

De menționat că Daniel a plecat din România, în 2009, împreună cu familia, în orașul italian Cuneo, regiunea Piemont, unde aceștia profesează (ambii părinți fiind medici).

Daniel Călin Panaite este elev în anul III de liceu în acest oraș și a participat la „Comisia drepturilor omului", unde a sustinut interesele țării Filipine și a fost ales conducătorul „coaliției" care s-a ocupat de dezastrele naturale (trebuind să convingă ambasadorii altor țări, care ar putea avea interese comune, în susținerea propriei idei).

Din câte ni s-a spus „este un program fantastic care le dă posibilitatea tinerilor să-și dezvolte orizonturile și să-și testeze niște limite neștiute până în acel moment". **JA-V.F.**

Bogăţia diversităţii noastre

Festival intercultural la care participă 77 de cadre didactice din 10 judeţe şi 8 ţări.

ARAD. La Școala Gimnazială „Aurel Vlaicu" Arad va avea loc astăzi, 27 martie, începând cu ora 12, a treia ediție a Festivalului intercultural „Bogăția diversității noastre.

Festivalul se va deschide cu momentele artistice pregătite de elevi talentați ai școlii gazdă și ai școlii Németh László Általános Iskola - Hódmezövásárhely din Ungaria. Tot copiii sunt în centrul atenției și în cea de-a doua partea a festivalului, concretizată în atelierele practice organizate pentru a le pune în valoare îndemânarea, creativitatea și competențele de comunicare.

Partea a doua a acestei ample manifestări o reprezintă și Simpozionul internațional „Repere ale educației în contextul diversității culturale", care se va desfășura începând cu ora 15. Dl. Călin Drăgoi - pedagog la Schottener Soziale Dienste, Germania - va onora cu prezența sa lucrările acestui simpozion.

Tematica festivalului e menită a aduce împreună experiența educațională a 77 de cadre didactice din 10 județe din România și 8 țări (Ungaria, Slovacia, Serbia, Ucraina, Moldova, Germania, Iordania și Italia).

„Organizată în parteneriat cu Inspectoratul Școlar Județean și Casa Corpului Didactic „Alexandru Gavra", având sprijinul Primăriei municipiului Arad, această complexă activitate are ca scop - după cum ne-a informat prof. Petrușca Tămășan, directorul școlii gazdă - crearea unui cadru necesar împărtășirii experiențelor de succes pentru persoanele și instituțiile implicate în formarea tinerilor, cu scopul promovării sistemului de valori ale educației din contextul diversității culturale". **JA-L.B.**

Momente artistice tradiţionale FOTO: FAN

Trei secţiuni

Festivalul este organizat pe trei secțiuni: Competența de lectură, principiu al învățării pe tot parcursul vieții; Valențe formative ale activităților extracurriculare; Elemente de self - management și managementul clasei ca organizație.

Olimpicii Şcolii Gimnaziale Nr. 5

Săptămâna „Să ştii mai multe, să fii mai bun" este o săptămână specială pentru Şc. Gim. Nr. 5 Arad.

ARAD. În perioada 6-10 aprilie a.c., 15 elevi de la Școala Gimnazială Nr. 5 vor participa la Faza Națională a Olimpiadelor și Concursurilor Școlare.

Spiritul creativ, munca, implicarea, perseverența și competitivitatea i-au ajutat pe acești copii să obțină rezultate care aduc mândrie școlii, dar și comunității din care fac parte.

Galerie cu olimpici la „gimnazială 5" FOTO: FAN

Elevii calificați vor concura și își vor „măsura forțele" la: Limba și literatura română (Muntean Andra, Jugan Daria, Boangiu Theo), Matematică (Krisztof Patricia), Chimie (Varga David), Fizică (Gyarmathy Andrei, Bujor Cristian, Gui Andrei), Limba franceză (Horga Patricia), Cultură civică (Coșeri Diana, Wesselink Paula), Olimpiada Națională a Sportului Școlar - șah (Crăciun Bianca, Moțiu Victor), Lotul Național de fotbal - U 15 (Deta Rareș), Concursul Național „Made for Europe" (Ioniță Maya).

„Sperăm ca participarea acestora să se finalizeze cu rezultate foarte bune care să încununeze atât munca lor cât și a celor ce le-au îndrumat pașii spre cunoaștere - ne-a declarat prof. Maria Pașcalău, directorul școlii. Pentru că așa cum spunea Nicolae Iorga, «Învățătura trebuie să fie uneori un drum - întotdeauna un orizont». Mult succes!" **JA-V.F.**

„Made for Europe"

În perioada amintită, Școala Gimnazială Nr. 5 este gazda Concursului Național „Made for Europe", în parteneriat cu Inspectoratul Școlar Județean și Primăria Municipiului Arad.

„Voyages, voyages...", la Biblioteca Judeţeană

ARAD. Biblioteca Județeană „Alexandru D. Xenopol" vă provoacă, vineri, la o nouă călătorie imaginară în cadrul proiectului „Voyages, voyages..."

De această dată, după cum ne informează responsabilul PR al bibliotecii, Lucia Bibarț, este vorba de Finlanda: „O țară formată din 19 regiuni, denumite maakunta în finlandeză și landskap în suedeză. Finlanda este considerată a fi țara lui Moș Crăciun, care ar trăi în nordul Laponiei. La nord de cercul polar de nord, în timpul iernii, soarele nu răsare timp de mai multe zile și săptămâni, iar vara are loc fenomenul de nopți albe, în care soarele nu apune nici la miezul nopții. În cel mai nordic punct al Finlandei, în perioada solstițiului de vară, soarele nu apune timp de 73 de zile. Limbile oficiale ale Finlandei sunt finlandeza și suedeza" .

„V-am spus deja destule despre Finlanda - și-a încheiat prezentarea Lucia Bibarț. Mai multe veți afla, vineri 27 martie, la ora 17, la Biblioteca Județeană, unde veți fi ghidați de aceleași gazde primitoare, soții: Georgiana și Victor Maria. **JA-V.F.**

Linişte, copiii citesc!

ARAD. Din 1967, Ziua Internațională a Cărții pentru Copii și Tineret este celebrată în toată lumea pe data de 2 aprilie, ziua de naștere a celui mai îndrăgit autor de basme, Hans Christian Andersen. Ca și în anii anteriori, Editura Litera dă startul unei campanii de încurajare a lecturii în rândul celor mai tineri cititori: „Liniște, copiii citesc!"

Dascălii din toată țara sunt invitați să își înscrie școala la concurs pe pagina de facebook Litera Mică, urmând ca pe 2 aprilie câștigătorii să primească sute de cărți cu care să construiască un fort de apărare a lecturii chiar în școala lor. Cărțile oferite vor rămâne în bibliotecile școlilor pentru ca toți copiii să le poată citi.

Școlile vor primi volume din cele mai îndrăgite colecții: Biblioteca pentru Toți Copiii, Tom și Jerry, seria de cărți ecranizate „Labirintul" și, totodată, cărți utile pentru școală, printre care colecțiile „Scriitori români ilustrați" și „Dicționarul elevului deștept". **JA-V.F.**

În dar

Anul trecut, în cadrul aceleiași campanii, holurile a 25 de grădinițe, școli și licee au fost pavate cu cărți pe care copiii le-au primit în dar.

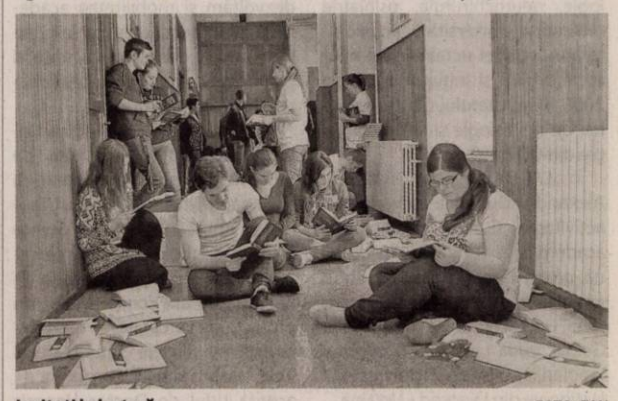

Invitaţi la lectură FOTO: FAN

Cronica literară

Un debut liric surprinzător

Alexandru Ioan Chiş - „Spre Zei, cărarea!" (Editura Fundaţiei „Ioan Slavici" Arad, 2014).

ARAD. Debutul literar al lui Alexandru Ioan Chiș este o surpriză, având în vedere vârsta la care se produce, poetul având deja 67 de ani. Poate că pierderea unei ființe apropiate a declanșat vocația lirică, sau cine știe de nu cumva, datorită timpului de sensibilitate nativă ar fi făcut oricum să se manifeste această vocație. Din titlu reiese ideea străveche cum că cei dispăruți au cărare „spre Zei".

> Scânteie divină/
> Adună, alină/Lutul ce doare/Sămânţă şi floare
> ALEXANDRU IOAN CHIS

Tema singurătății are o pondere deosebită în acest volum de debut, dar nu este omisă legătura de suflet, comuniunea cu cei apropiați și cu semenii. În același timp nu lipsește din versurile acestui poet reflexia, meditația asupra sensului vieții omenești. Înșeși motto-urile pentru care optează, din Benjamin Disraeli, Emil Cioran sau Victor Hugo sunt mărturie a înclinației spre cugetare, iar în ce privește ilustrarea singurătății, cel din Cioran este edificator: „Singurătatea este o operă de convertire la tine însuți".

Poetul evoluează între stilul tradiționalist, practicat cel mai adesea cu deplină fluență, expresivitate și emoție, și unele moduri de exprimare de dată recentă.

Pierderea suferită, dar și vârsta rațiunii, experiența vieții, îi dictează versuri citabile despre singurătate: „Singurătatea ca o bură-mi pare/ În calea vânătorului de munte.../ Aș vrea să zbor, dar nu cunosc o zare/ Nici stea polară nu mai am în frunte/ Tu te-ai pierdut în negurile mute,/ În hăul unui somn ce te-a-mpietrit.../ Ce strigăt de cocor neauzit !" (Singurătate)

Fie că se referă la sentimentele general-umane sau la copilărie ori exprimă religiozitatea specifică, după cum scria Mircea Eliade, Alexandru Ioan Chiș are darul de a capta atenția cititorului, de a-i produce reale emoții estetice.

Suferința atinge adesea cote sfâșietoare, în care se regăsește fiecare dintre noi ființele pieritoare: „Te caut în pulbere de stele/ Și-l rog pe bunul Dumnezeu/ Să mi te-aducă dintre ele/ Ori să mă așeze-n locul tău"(Te caut).

Piesele scurte au câteodată un impact pătrunzător: „Un gând de azi pe mâine,/greu de spus/e ceea ce rămâne/ din Răsărit în Apus", dar și stilul aluziv practicat cu economie de limbaj: „Viața e un joc/ la vedere / tu, joacă așadar, și fii nebunul/ ajuns la putere" (Stări).

Având în vedere cele de mai sus, trebuie să salutăm în Alexandru Ioan Chiș o nouă sensibilitate poetică arădeană, un poet talentat de la care așteptăm cu interes noi apariții editoriale.

PETRU M. HAŞ
redactia.jurnalaradean@russmedia.ro

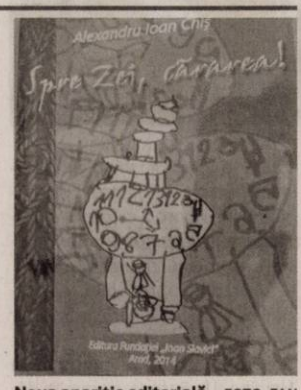

Noua apariţie editorială FOTO: FAN

Interviu JA. **Ionel Ciupe, preşedinte pe municipiu al PLR Arad**

„Politica nu este pentru furioşi sau aventurieri”

Consilierul municipal este convins că partidul rezultat din fuziunea PLR-PC va contracara „surogatul liberal PNL”.

D-le Ciupe, ca preşedinte al organizaţiei municipale a Partidului Liberal Reformator, ce ne puteţi spune despre fuziunea PLR-PC ?

IONEL CIUPE. Viaţa a demonstrat că unde sunt doi puterea creşte, iar expresia românească străveche „unirea face puterea” este la fel de actuală şi azi, aşa cum a fost în trecutul nostru istoric. Apoi, să recunoaştem cu toţii că scopul unui partid este acela de a-şi impune viziunea de guvernare şi proiectele locale, regionale şi naţionale.Ultimii 10 ani din politica romanească au arătat clar că nu există niciun partid, oricât de mare s-ar crede, să poată guverna şi conduce singur. Şi mai e ceva: în bătălia politică nu există victorie pentru furioşi sau aventurieri politici, ci doar pentru cei calculaţi. Am analizat şi am ajuns la concluzia că asa zisul „nou mare PNL” rezultat din fuziunea PNL cu PDL este un surogat de politică liberală.Practic, PDL a înghiţit PNL-ul. Şi mai trist este că prin acest canibalism politic oameni precum Blaga, Berceanu, Videanu, Oltean, Anastase, Boc şi toată clica pedelistă, adică aceia care tăiau pensii şi salarii în timp ce ei făceau averi colosale, toţi aceştia şi-au spălat imaginea îmbrăcând costumul de gală al PNL. Ceea ce este un fals istoric. Sau, mai exact, o FARSĂ politică.Noi, adevaraţii liberali, am considerat această fuziune imposibil de acceptat şi, pe linie autentic liberală, a luat naştere Partidul Liberal Reformator. După îndelungate şi serioase tratative purtate cu colegii noştri de la Partidul Conservator, am ajuns la concluzia că actualul „nou mare PNL”, în fapt un PNL sufocat de PDL, trebuie contracarat exact pe eşichierul de dreapta al politicii româneşti.De aceea, fuziunea dintre PLR şi PC are şi un rol istoric determinant si anume acela de a da viaţă unui partid liberal puternic.Nu putem lăsa acest PNL pedelizat să vină la putere, dintr-un motiv de bun simţ politic. Adică, nu e nimic mai revoltător decât o putere care se află în OPOZIŢIE cu ŢARA! Or, ce a fost PDL-ul in istoria sa?

Se pare că PNL nu are forţa să-l răstoarne pe Preşedintele Senatului, Călin Popescu Tăriceanu şi nici sa răstoarne Guvernul Ponta, pentru ca nu pot forma o majoritate parlamentară, în ciuda asaltului cu iz de spectacol al DNA, îndreptat, întâmplător sau nu, mai mult împotriva coaliţiei de guvernare

IONEL CIUPE. Da, din păcate, asistăm la un spectacol halucinant.Am ajuns în epoca delaţiunii şi a spaimei, însă, oricum, unii chiar merită cu prisosinţă să le fie frică. Se pare că anumiţi politicieni aflaţi la ananghie îşi închipuie că dacă spun minciuni despre adversarii lor pot impiedica să se afle adevărul despre ei.E ceva terifiant.Sper să se încheie acest circ politic şi din toată această framântare să câştige ţara, iar începând din 2016 să nu mai ajungă la putere primari corupţi şi parlamentari care fac de ruşine România. Cât despre domnul preşedinte Tăriceanu şi Guvernul Ponta, ei vor conduce România până în 2016, asta e limpede şi o ştiu până şi adversarii lor. Guvernul USL 2 a demonstrat, nu doar la nivel de discurs, că este unul eficient. Dacă mă raportez strict la contribuţia PLR, este deja binecunoscut succesul Noului Cod Fiscal ultraliberal, care nu poate fi combătut cu reale argumente nici măcar de noii penelişti, cărora în acest moment nu le mai rămâne decât să îşi dea arama pe faţă cu acest circ politic ieftin .

> Până nu avem un oraş funcţional, modern, nu putem vorbi despre cultură la nivel de excelenţă
>
> **IONEL CIUPE**

Ca şi consilier municipal, credeţi în şansele Aradului de a deveni Capitală culturală europeană în 2021 ?

IONEL CIUPE. Orice arădean, şi eu sunt unul dintre ei, îşi doreşte binele şi renumele oraşului unde trăieşte.Numai că, fiind realist, trebuie să spun că nu suntem singuri în această competiţie, aşa cum a fost Sibiul în 2007. Suntem în competiţie cu încă 10 municipii din România.Sincer să fiu, Aradul, azi, aşa cum se prezintă, nu are prea mari şanse. Dar , poate cei ce şi-au asumat acest risc cultural , până în octombrie 2015 poate că vor reuşi să se prezinte cu ceva impresionant pentru juriu.M-aş bucura ca acest concept ”YOUR OPEN MIND” pentru ARAD-Capitală Culturală Europeană a Culturii în 2021 să fie un succes.Nu poţi, însă, să performezi în stilul acesta.Sunt câţiva care se laudă între ei,vorbesc despre trecutul istoric al Aradului, despre prima linie de tramvai electric, despre prima fabrică de automobile din Romania,-despre prima fabrică de ceasuri, despre primul consevator de muzică.Dar toate acestea sunt istorie şi nici nu mai sunt vizibile.Nu e de ajuns.În Arad trebuie făcut ceva - instituţii de cultură cu adevarat de succes.Vedeţi, şefii de la cultura municipiului îl solicită pe domnul Mihai Chirilov de la Cluj-Napoca să vină la Arad pentru un concept artistic ce se va desfăşura la Cinema Arta. Pentru Dumnezeu, dar Clujul este înscris pentru competiţia Capitala Culturală Europeană-2021. Când apelezi la contracandidaţi, vrei să ai succes? Să fim serioşi. Şi, apoi, avem un mare handicap :nu avem CETATEA ARADULUI. Suntem în spate de tot cu Aeroportul Arad. Sunt câteva impedimente majore.Să nu uităm că acest concept de capitală europeană culturală înseamnă şi turism cultural. Avem nevoie de un aeroport modern, de funcţionalităţi culturale moderne, de muzee. Eu am depus o serie de proiecte la CLM Arad pe aceste direcţii.Nu au fost luate în seamă. Iata de ce aştept anul 2016, când vom schimba administraţia acestui oraş şi vom da o altă dimensiune municipiului.

Concret, puteţi spune ce înseamnă aceasta?

IONEL CIUPE. Sigur că da.Vedeţi ce paradox trăim.Vrem să fim capitală culturală europeană în 2021, dar uităm că Aradul este pe locul 1 în România la bolile de cancer, pe locul 2 la boli cardiovasculare, „fruntaşi” suntem şi la TBC şi la diabet. E cumplit. Prefer să fiu capitală europeană la sănătate decât la cultură. Ştiţi, nu există popor cult dacă nu e şi sănătos. Cultura nu poate exista în lipsa sănătăţii, cunoaşteţi expresia „minte sănătoasă în corp sănătos”. Aşa şi cu Aradul. Până nu avem un oraş funcţional, modern, cu servicii utilitare ieftine şi funcţionale, până atunci nu putem vorbi de cultură la nivel de excelenţă.

JA-P.P.

PNR: Iohannis, învins de sistem

ARAD. Preşedintele Klaus Iohannis a fost ales preşedinte al României pentru că l-a impus „sistemul”, dar că acesta „l-a impus gata învins” încă de la început, este de părere vicepreşedintele Partidului Noua Republică, Ion Stan. „Pe fondul nemulţumirii cetăţenilor, generată de politica dânboviţeană şi a înrăutăţirii nivelului de trai, a scăderii veniturilor oamenilor de afaceri, sfârşitul erei post băsiste a generat marea cacialma prezidenţială. Cursa prezidenţială a fost cosmetizată pe ultimele sute de metri, cu candidaţi impuşi de păpuşari oculţi ai apărării intereselor structurilor sistemice . În urma ameninţărilor catastrofice că Ponta va aduce iadul pe pamânt, sub sigla secera şi ciocanul, electoratul de pe plaiurile mioritice şi de pe străzile nemţeşti, americane, franceze sau de aiurea l-au ales pe cel care promitea o „Românie a lucrului bine făcut”.

Ion Stan FOTO: JA

Ce avem ? Ce vedem? Preşedintele ales nu poate arăta şi nici nu are prerogativele instituţionale pe măsura aşteptărilor. România lucrului bine făcut arată că şefii serviciilor, consilierii personali, lasă de dorit la capitolul integritate, parlamentarii din rândul partidului din care provine preşedintele şi din cealantă parte sunt oameni care au probleme de integritate. Domnule Johannis, în 1996 oamenii şi-au pus speranţa în domnul preşedinte Constantinescu, pe care sistemul l-a învins. Se pare că „lucrul bine făcut” nu este de la dumneavostră citire, ci de la sistemul postcomunistobăsist care spune „Noi facem ca România să fie cea a lucrului bine făcut” adică acela al sistemului, al indivizilor din interiorul lui, care se protejează reciproc, pentru binele lor şi al sistemului mafiot. Din păcate, Sistemul v-a învins încă din momentul în care v-a impus”, spune preşedintele PNR Arad. **JA-S.T.**

Autoutilitara, cât un buget şi jumătate

ARAD. Din cauza „sfârtecării” bugetelor locale, Comuna Zăbrani nu va mai putea introduce canalizarea, cum era programat, pentru că, din cauza Guvernului, nu mai sunt bani pentru cofinanţare. Ca o „consolare”, primarul Marian Toader s-a întors din Germania cu o autoutilitară de pompieri, primită cadou de la comuna cu care este înfrăţit Zăbraniul. Nemţii şi-au cumpărat alta, cu 330.000 de euro. Când primarul le-a spus că suma reprezintă odată şi jumătate bugetul anual al Zăbraniului, nemţilor li s-a făcut milă, aşa că au plătit şi transportul, ba chiar şi combustibilul. Primarul comunei germane, aflat la al patrulea mandat de opt ani, l-a făcut pe Marian Toader să ofteze, spunându-i că are un buget anual de zece milioane de euro. În luna mai, la Zăbrani va veni o delegaţie germană, care va aduce încă o autoutilitară de pompieri. Cele două vor fi tocmai bune pentru remizele de pompieri de la Chesinţ şi Neudorf, care au fost reabilitate prin muncă voluntară. O metodă aplicată cu succes la Zăbrani, inclusiv la reabilitarea căminelor culturale. **JA-S.T.**

Igaş cere anchetă la Senat

ARAD. „După părerea mea, comisia de numărare a voturilor pentru încuviinţarea arestării senatorului Dan Şova a acţionat în mod abuziv, întocmind raport de respingere a solicitării venite de la DNA, în condiţiile în care în situaţii similare, pe voturi apropiate de cele de miercuri, s-a dat raport de încuviinţare a începerii urmăririi penale. Mă refer la voturile în cazurile Ecaterina Andronescu- 77 de voturi pentru şi 51 împotrivă şi Şerban Mihăilescu-79 pentru, 69 împotrivă, la care am făcut şi eu parte din comisia de numărare a voturilor.Reamintesc, în cazul Şova au fost 79 pentru şi 69 contra, însă, împotriva oricărei logici, s-a dat decizie contrară”, spune Traian Igaş. Pe lângă atacarea deciziei Senatului la Curtea Constituţională, Igaş va propune, luni, la şedinţa de grup parlamentar, redactarea unui document oficial, în care se cere Biroului Permanent al Senatului demararea unei anchete interne privind „abuzul” comisiei de numărare a voturilor. „Cred că în seama preşedintelui Senatului şi a comisie de numărare a voturilor se poate reţine un abuz în serviciu, care s-ar putea solda cu o plângere penală din partea celor care se simt lezaţi de acest abuz.” În ceea ce priveşte rezultatul votului, Traian Igaş este de părere că PSD-iştii l-au salvat pe Şova de la arestare pentru a-l proteja pe Victor Ponta: „Se tem că, dacă va fi arestat, Şova ar putea vorbi despre relaţiile pe care le-a avut cu Victor Ponta şi despre banii pe care acesta i-a luat în urma procesului Rovinari - Turceni”. **JA-S.T.**

Traian Igaş FOTO: JA

CET H ARADA

S.C. CENTRALA ELECTRICĂ DE TERMOFICARE HIDROCARBURI S.A.
310169 Arad, Bd.Iuliu Maniu nr.65-71 , CP 129, OP 10
tel. 0257/307766, 0257/307775 fax: 0257/270407, 0257/280788
email: contact@cetharad.ro r.p@cetharad.ro web: www.cetharad.ro
J02/1141/02.11.2009, RO 26176052 Cont IBAN RO56 INGB 00 16 0000 3746 8911

TÜV AUSTRIA CERTIFIED
EN ISO 9001:2008 20 100 112005022
EN ISO 14001:2004 20 104 112005023
OHSAS 18001:2007 20 116 112005024

SC CET HIDROCARBURI SA informează consumatorii cu privire la **programul de citire a contoarelor de apă caldă şi încălzire,** care se efectuează în zilele de **28.03.2015, 30.03.2015 şi 31.03.2015,** după cum urmează:

28.03.2015 – PT 2 Miron Costin; PT 1 Gara; PT 1A Micălaca; PT 5 Zona III; PT Ocsko Terezia; PT 6 Vânători; PT 2 Micălaca; PT 25 Liceul Industrial; PT Paroşeni; PT Aradul Nou; PT 5 Grădişte; PT 21 Eroul Necunoscut; PT 23 Teba; PT 4C Depozit Mobilă; PT 9 Spital Matern; Agenţi economici.

30.03.2015 – PT UTA; PT Pasaj Micălaca; PT 8 Policlinica; PT 6 Dispecerat; PT 6V; PT 4 Macul Roşu; PT 3 Udrea; PT 19; PT 4 Zona II; PT 2 Micălaca; PT 24 Maiakovski; PT 7 Metalul; PT 22 Ursului; PT 3V; PT 21 Eroul Necunoscut; PT Simion Balint; Agenţi economici;

31.03.2015 – PT 3 Micălaca; PT 1 Micălaca; PT 11 Teatru; PT 2' Pădurice; PT 1V; PT 2V; PT 2/I; PT 10 Astoria; PT UTA; PT 14 Spital Dermato; PT 2 Zona V; PT 1 Zona V; PT 18 Faleză Sud; PT 32 Faleză Sud; PT 15 CTP; PT 2/II Dinamo; PT 8V; Agenţi economici.

Cititorii vor purta legitimaţii având sigla SC CET HIDROCARBURI SA.

(962773)

Ar putea regiza un remake la „S-a născut o stea”

PROIECT. Actorul Bradley Cooper se află în negocieri avansate pentru a regiza un remake al filmului „S-a născut o stea/ A Star Is Born”, un proiect pe care cineastul Clint Eastwood a încercat să îl demareze timp de aproape patru ani, informează contactmusic.com. Acest proiect, în care Clint Eastwood își dorea ca rolul principal să fie interpretat de cântăreața Beyonce, va marca debutul regizoral al actorului Bradley Cooper. Filmul va reprezenta un remake al musicalului omonim din 1937, în care rolurile principale au fost jucate de Janet Gaynor și Fredric March.

Clint Eastwood se pregătea să înceapă filmările la această producție în momentul în care cântăreața Beyonce a rămas însărcinată, iar celebrul cineast american s-a văzut nevoit să amâne proiectul și să își îndrepte atenția spre un alt musical, „Jersey Boys”.

D-ALE ACTORILOR

NEMULȚUMITĂ DE SEX

Așternut. Pamela Anderson i-a spus pe șleau fostului ei soț, Rick Salomon, care a fost adevăratul motiv pentru care a decis să divorțeze. Nu comportamentul violent sau tentativele de a o strangula în timpul partidelor de sex ar fi fost motivul real al divorțului dintre Pamela Anderson și jucătorul profesionist de poker Rick Salomon. Actrița nu mai era mulțumită de ceea ce îi oferea partenerul ei de viață în așternut.

E GAY SAU NU E?

Dezvăluiri. James Franco s-a făcut remarcat după ce a jucat mai multe roluri de gay. Actorul a vorbit pentru prima dată deschis despre orientarea sa: „Îmi place să cred că sunt gay în arta mea și heterosexual în viața personală. Sunt gay și în viața mea până la un anumit punct în relațiile sexuale, apoi sunt normal. Cred că depinde ce înțelegi prin gay. Dacă înseamnă cu cine te culci, atunci sunt normal”, a spus actorul.

ÎMPĂCATĂ FĂRĂ OVARE

Operație. Angelina Jolie (39 de ani) a dezvăluit că a suferit o operație prin care și-a extirpat ambele ovare. Actrița a mărturisit că a apelat la acestă intervenție chirurgicală pentru este purtătoarea unei gene care crește riscul cancer ovarian. Mama ei a murit la 56 de ani, după ce s-a luptat cu această formă de cancer timp de un deceniu. „Nu voi mai putea avea copii... dar mă simt împăcată” - a declarat Angelina.

S-AU CĂSĂTORIT ÎN SECRET?

Chestionar. Invitată într-o emisiune TV, actrița Mila Kunis a recunoscut că este soție cu acte-n regulă. „Ashton Kutcher și dumneavoastră sunteți soț și soție?”, a întrebat prezentatorul emisiunii. „Poate”, i-a răspuns actrița americană. „Ori sunteți căsătoriți ori nu sunteți!”, a insistat James Corden. „Poate”, a răspuns, din nou, Mila Kunis. Ulterior, actrița a arătat degetul inelar de la mâna stângă, pe care se aflao verighetă.

BOX OFFICE ROMÂNIA

→	**1. INSURGENT** (1 SĂPT.)	48.571	1.005.600,00
↓	**2. CENUȘĂREASA** (2 SĂPT.)	72.974	1.236.800,00
↓	**3. URMĂRIT ÎN NOAPTE** (2 SĂPT.)	46.553	870.933,75
→	**4. THE GUNMAN. PE VIAȚĂ ȘI PE MOARTE** (1 SĂPT.)	9.631	189.812,22
↓	**5. FOCUS** (4 SĂPT.)	151.918	2.842.152,15
↓	**6. O ZI ÎN PANTOFII ALTCUIVA** (2 SĂPT.)	31.700	587.310,94
↓	**7. AFERIMI** (2 SĂPT.)	36.149	497.917,67
↓	**8. CHAPPIE** (3 SĂPT.)	50.703	914.116,00
↓	**9. SPONGEBOB: AVENTURI PE USCAT 3D** (7 SĂPT.)	103.480	1.920.656,13
↓	**10. ISPITA** (3 SĂPT.)	37.509	708.518,45

Despre realitatea virtuală

FILM. Cineastul american Steven Spielberg va regiza un lungmetraj SF inspirat din romanul „Ready Player One”, un volum despre realitatea virtuală, scris de Ernie Cline. Acest roman SF, devenit între timp un clasic al genului, spune povestea unui adolescent, Wade Watts, care trăiește în ghetourile din Oklahoma în anul 2044, informează contactmusic.com. Wade Watts își petrece aproape tot timpul în realitatea virtuală, conectat la un univers utopic denumulte milioane de alți utilizatori - misteriosul „Easter Egg” („Oul de Paște”), după ce fondatorul acestui joc online, între timp decedat, a stipulat în testament că îi va lăsa întreaga sa avere utilizatorului care va găsi acel ou. Potrivit presei internaționale, Steven Spielberg pare o alegere rezonabilă pentru a ecraniza romanul scris de Ernie Cline. Cineastul american a definit genul SF prin câteva lungmetraje spectaculoase, precum „Întâlnire de gradul trei” și „E.T. Extra-

Get Hard

James cel mare şi tare

O comedie cu doi bărbați pe care nu îi unește nimic, dar pe care destinul îi obligă să se ajute reciproc.

COMEDIE. Atunci când managerul de fonduri speculative, milionarul James (Will Farrell) este arestat pentru fraudă și trimis să-și ispășească pedeapsa la San Quentin, judecătorul îi dă 30 de zile pentru a-și pune afacerile în ordine. Disperat, el se adresează lui Darnell (Kevin Hart) pentru ca acesta să-l pregătească pentru viața dincolo de gratii. Dar, în ciuda presupunerilor lui James, Darnell este un proprietar al unei mici afaceri, care muncește din greu și care nu a primit nici măcar o amendă de circulație, darămite să fi stat la închisoare. Împreună, cei doi fac ceea ce cred ei că e necesar pentru ca James să devină „mare și tare” și, în acest proces, descoperă cât de tare se înșelaseră în legătură cu multe lucruri, inclusiv în ceea ce privește părerea lor unul despre celălalt.

Presupuneri eronate

Întrebat cu ce crede că va rămâne publicul după vizionarea filmului, actorul Will Ferrell a răspuns: „Mare și tare e povestea unui milionar condamnat pentru fraudă, care mai are doar 30 de zile de libertate. Deși lucrează de trei ani în aceeași clădire cu personajul jucat de Kevin, presupune greșit că acesta tocmai a ieșit din închisoare și îi oferă mulți bani pentru a fi învățat cum să se descurce după gratii. Darnell acceptă gândindu-se că se poate preface suficient cât să obțină suma promisă și să scape de datorii. Practic, filmul vorbește despre presupuneri eronate în sensul că amândoi își încadrează partenerul în mod superficial. Filmul mai este și despre călătoria către prietenia adevărată, cea care nu ține cont de aparențe. Darnell reușește să îl învețe pe James să supraviețuiască nu doar după gratii, ci și în lumea reală, cu care acesta din urmă nu prea avusese tangențe. Are o concepție greșită despre realitate, dar descoperă pe parcurs valorile cu adevărat importante în viață, ca familia și prietenia.”

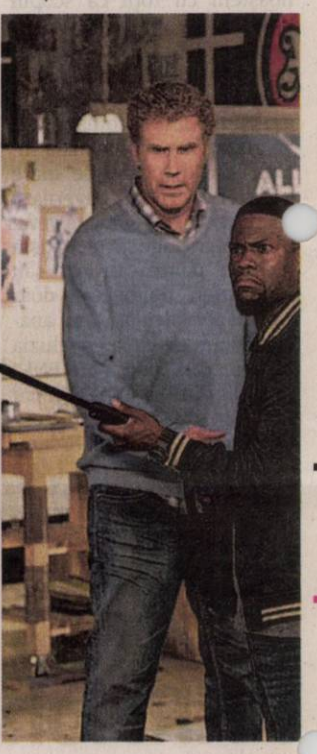

Regia: Etan Cohen, **Cu:** Will Ferrell, T.I., Kevin Hart, Alison Brie, **Gen film:** Comedie, **Durata:** 100 minute, **Premiera în România:** 27.03.2015

Home

Acasă. Refugiul extratereștrilor

ANIMAȚIE. Un grup de extratereștri caută refugiu pentru a scăpa de dușmanii lor, ascunzându-se pe Pământ. Când Pământul este cucerit de extrem de încrezătorii Boov, o rasă extraterestră în căutarea unui nou loc pe care să-l considere cămin, toți oamenii sunt mutați dintr-odată, în timp ce toată rasa Boov este ocupată cu reorganizarea planetei. Dar când o fată plină de resurse, Tip, reușește să evite capturarea, ea se trezește complicea accidentală a unui Boov alungat, pe nume Oh. Cei doi fugari realizează că sunt mult mai mult în joc decât relațiile intergalactice și pornesc în călătoria vieții lor.

Regia: Tim Johnson, **Cu:** Rihanna, Jim Parsons, Jennifer Lopez, **Gen film:** Animație, Aventuri, Fantastic, SF, **Durata:** 94 minute, **Premiera în România:** 27.03.2015

Big Game

Ţinta: Preşedintele

ACȚIUNE. Când Air Force One este doborât de teroriști, iar președintele Statelor Unite ale Americii este forțat să rătăcească prin sălbaticie, există o singură persoană care îl poate salva - un băiat de 13 ani pe nume Oskari.

Aflat în pădure la vânătoare, o misiune ce trebuie să îi dovedească maturitatea în fața rudelor sale, Oskari este pe urmele unui cerb, însă dă în schimb peste cel mai puternic om de pe planetă, aflat într-o capsulă specială de salvare a aeronavei.

Cu teroriștii pe urme, gata să pună mâna pe „marele premiu”, neașteptatul duo trebuie să își unească forțele pentru a scăpa. În vreme ce liderii de la Pentagon urmăresc cu nerăbdare întreaga aventură prin intermediul transmisiilor prin satelit, ține doar de președinte și de noul său ajutor să supraviețuiască celor mai grozave 24 de ore din viața lor.

Regia: Jalmari Helander, **Cu:** Samuel L. Jackson, Ray Stevenson, Onni Tommila, **Gen film:** Acțiune, Aventuri, Durata: 91 minute, **Premiera în România:** 27.03.2015

The Tribe

Tribul şi legile sale nescrise

DRAMĂ. Serghei, un adolescent surdo-mut, este trimis la un internat pentru tineri cu dizabilități. Aici, trebuie să își găsească locul în „trib” - o rețea a școlii care are de a face cu infracțiuni și prostituție. Luând parte la mai mute jafuri, reușește să fie avansat în cadrul organizației, însă când o întâlnește pe Ana, concubina conducătorului, acesta ajunge să încalce toate legile nescrise ale tribului.

Regia: Miroslav Slaboshpitsky, **Cu:** Yana Novikova, Rosa Babiy, Grigoriy Fesenko, Alexander Dsiadevich, **Gen film:** Crimă, Dramă, **Durata:** 130 minute, **Premiera în România:** 27.03.2015

UNDE MERGEM în Arad

CINEMA

CINEMA CITY ATRIUM

- Aferim, orele 17:10, 19:30
- Ascensiunea lui Jupiter -3D, ora 21:50
- Cenuşăreasa, dublat, orele 13:50, 16:10, 18:30
- Cenuşăreasa, subtitrat,ora 20:50
- Chappie, orele 13:40, 19:00, 21:30
- De ce eu?, ora 16:20
- Efectul Lazarus, ora 21:40
- Focus, orele 16:00, 19:40, 22:30
- Insurgent -3D, orele 13:00, 15:20, 17:40, 20:00, 22:20
- Mare şi tare, orele 13:40, 15:50, 18:00, 20:10, 22:20
- Mielul Shaun, orele 13:10, 15:10
- O zi în pantofii altcuiva -2D, orele 18:10, 20:20
- Pene galbene -3D, ora 14:20
- SpongeBob: Aventuri pe uscat -3D, orele 13:30, 15:30, 17:30
- The Gunman. Pe viaţă şi pe moarte, orele 14:40, 17:00, 19:20, 21:50
- Ţinta: Preşedintele, orele 15:00, 17:20, 19:40, 22:10
- Urmărit în noapte, orele 13:20, 16:30, 18:50, 21:10

CINEMA CITY GALLERIA

- Ascensiunea lui Jupiter -3D, orele 17:30, 21:40
- Cei 6 super eroi -3D, ora 14:00
- Cenuşăreasa, dublat, orele 14:40, 17:00
- Cenuşăreasa, subtitrat, 19:20
- Chappie, orele 16:10, 18:40, 21:10
- Focus, orele 17:20, 20:00, 22:10
- Insurgent -3D, orele 14:30, 16:50, 19:10, 21:40
- Ispita, orele 19:40, 21:50
- Mare şi tare, orele 13:20, 15:30, 17:40, 19:50, 22:00
- Mielul Shaun, orele 13:20, 15:20
- Nuntaşi de închiriat, ora 22:50
- SpongeBob: Aventuri pe uscat -3D, orele 13:30, 15:30
- The Gunman. Pe viaţă şi pe moarte, orele 13:20, 15:40, 18:00, 20:20, 22:40
- Urmărit în noapte, orele 13:30, 15:50, 18:10, 20:30

TEATRE

TEATRUL CLASIC „IOAN SLAVICI"

- **„Cerc Oglindă Transformare"** de Annie Baker. Regia – Cristian Juncu; Scenografia – Cosmin Ardeleanu (sâmbătă, 28 martie, ora 19, în Sala Studio)
- **„Parcul"** de Botho Strauss. Regia – Ştefan Iordănescu; Decor şi costume – Dorotheea Iordănescu; Coordonator decor – Doru Păcurar (duminică, 29 martie, ora 19, în Sala Mare)

TEATRUL DE MARIONETE

- „Tovarăşul de drum" - 3D. Regia: Radu Dinulescu; Scenografia şi imagini 3D: Armand Richelet Kleinberg; Distribuţia: Carmen Mărginean, Adina Doba, Cristian Bordaş (duminică, 29 martie, ora 11)

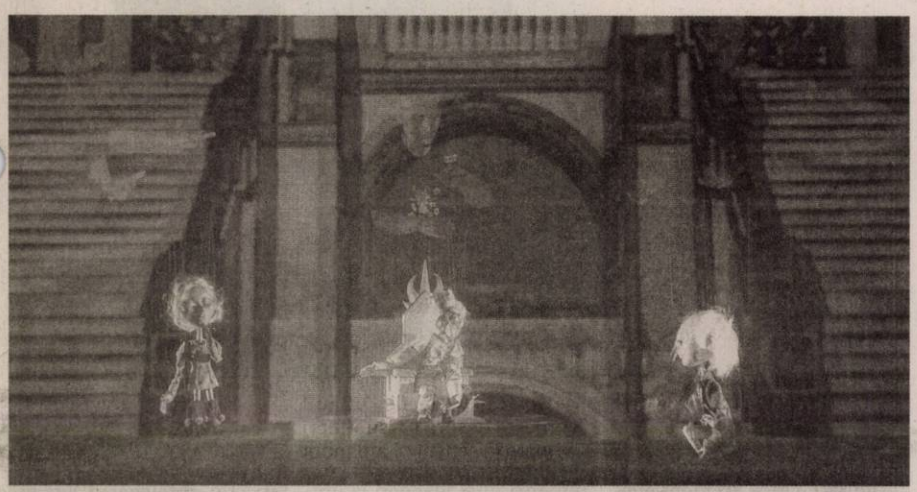

„Tovarăşul de drum"

Trupa de marionete a Teatrului Clasic „Ioan Slavici" prezintă - duminică, 29 martie, ora 11, pe scena consacrată de pe str. Episcopiei - „Tovarăşul de drum", primul spectacol din lume care îmbină tehnica teatrului de animaţie cu cea a filmului 3D. Regia: Radu Dinulescu; Scenografia şi imagini 3D: Armand Richelet Kleinberg; Distribuţia: Carmen Mărginean, Adina Doba, Cristian Bordaş. FOTO: FAN

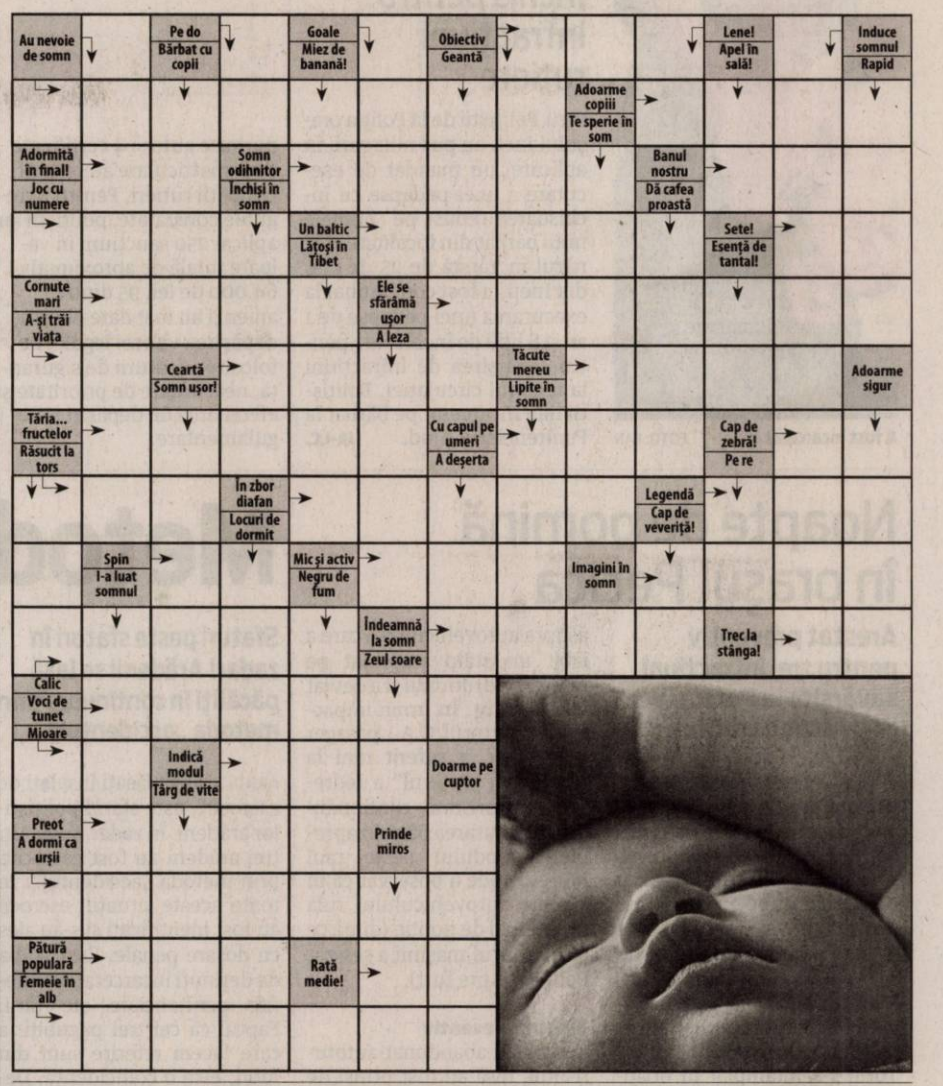

CONCERTE

- **Concert cameral.** Doi muzicieni rivali la Curtea din Viena: Antonio Salieri - Wolfgang Amadeus Mozart, Dirijor: Roberto Salvalaio - Italia (duminică, 29 martie, ora 19, în sala Ferdinand - Primăria Arad)

EXPOZIŢII

- **GALERIILE DE ARTĂ „DELTA":**
- **„Salonul anual de artă" al Filialei Arad a U.A.P.** (9-17)
- **SALA CLIO** (str. Horea, nr. 8):
- **„Impresii"**, expoziţie de artă plastică semnată de Maria Mădălina Motorca, Alexandra Tabuica şi Ali Zarioiu (9-17)
- **MUZEUL DE ARTĂ ARAD** (str. Gh. Popa 2-4, et. II): - **Expoziţie de pictură György Kohán din Ungaria** (sala Ovidiu Maitec, orele 9-17)

SOLUŢIA INTEGRAMEI DIN NUMĂRUL PRECEDENT

M ■ V ■ SIS ■ A ■ H ■ RANITA ■ RUCSAC ■ POSETA ■ ZEAMA ■ FAR ■ TASCA ■ CAT ■ O ■ AGER ■ ETIOLA ■ CC ■ HA ■ PLANS ■ R ■ USI ■ ALT ■ SAL ■ IMPORTA ■ CA ■ EE ■ POZE ■ STA ■ MIR ■ BARD ■ SERVIETE ■ RIALI ■ FA ■ NINS ■ TA ■ TEI ■ CUFAR ■ P ■ RETELE ■ FITE ■ ST

AZI LA CINEMA CITY
ATRIUM

Tris încearcă cu disperare să afle secretul FOTO: FAN

„INSURGENT"

Demascaţi ca fiind Divergenţi - oameni care nu se încadrează într-una din cele cinci categorii („facţiuni") ale societăţii - Tris şi Four sunt acum în postura de fugari, vânaţi de Jeanine, liderul avid de putere al facţiunii Erudiţilor. În timp ce grupurile de trădători Neînfricaţi, sub comanda lui Jeanine, răscolesc ruinele oraşului Chicago în căutare de Divergenţi, Tris şi Four străbat oraşul în speranţa de a-şi găsi aliaţi printre membrii facţiunilor Prieteniei, Abnegaţiei, Candorii şi Neînfricaţilor, precum şi din rândurile rebelilor fără facţiune.

AZI LA CINEMA CITY
GALLERIA

Un film în regia lui Pierre Morel FOTO: FAN

„THE GUNMAN. PE VIAŢĂ ŞI PE MOARTE"

Un fost soldat al Forţelor Speciale şi antreprenor militar care suferă de sindrom de stres post-traumatic încearcă să reia legătura cu iubita sa de-o viaţă, dar mai întâi trebuie să fugă de la Londra la Barcelona şi prin toată Europa, ca să îşi dovedească nevinovăţia.

VĂ INVITĂM LA...

„Parcul" lui Botho Strauss

Duminică, 29 martie, ora 19, în sala mare a Teatrul Clasic „Ioan Slavici".

Secvenţă din spectacol FOTO: FAN

ARAD. „Parcul" lui Botho Straus este o reinterpretare - dacă doriţi - a „Visului unei nopţi de vară", de William Shakespeare. În calitate de dramaturg al marelui regizor Peter Stein, atunci când acesta şi-a propus să realizeze un spectacol după acest text shakespearian, l-a rugat pe Botho Strauss să îl retraducă şi să îl adapteze noilor tendinţe. Iar în urma acestei reinterpretări a textului a apărut, de fapt, un text nou. El are un filon principal din „Visul unei nopţi de vară", dar povestea „Parcului" ajunge, la un moment dat, în cu totul altă direcţie faţă de textul lui Shakespeare. Există teme comune, dar sunt şi aspecte care diferă în mod evident. „Parcul" se relevă a fi un text foarte interesant. Foloseşte teme clasice, dar pe care le tratează în mod contemporan, iar acest tip de teatru propus - cel german al anilor 80, 90, 2000 - este foarte puţin practicat în spaţiul nostru teatral, actorii arădeni fiind provocaţi să rezolve nişte mijloace de teatru simbolist, dar şi de teatru clasic, totodată; „Parcul" fiind un text postmodern, iar asta spune totul despre el: se foloseşte de fragmente, de stiluri diverse, aşezate într-un ambalaj contemporan.

Spectacolul este pus în scenă de regizorul Ştefan Iordănescu, decorul şi costumele sunt realizate de Dorotheea Iordănescu. JA-V.F.

FILME ÎN WEEKEND LA TV

SÂMBĂTĂ

- **Raiul e alevea (HBO, ora 20.00);**
- **Băiatu' tatii (DIGI FILM, ora 20.00);**
- **Misiunea Sputnik (FILM CAFE, ora 20.00);**
- **Nell cea sălbatică (AMC, ora 20.10);**
- **Uraganul (TVR 2, ora 20.10);**
- **Antrenorul Carter (PARAMOUNT, ora 20.20);**
- **Batman –Începuturi (PRIMA, ora 20.30);**
- **Şapte suflete (PRO CINEMA, ora 20.30);**
- **The Taking of Pelham 1 2 3 (AXN, ora 21.00);**
- **Captură la dublu (HBO COMEDY, ora 21.05);**
- **Ceva creat de Dumnezeu (CINEMAX, ora 21.10);**
- **Orăşenii (FILM CAFE, ora 21.30);**
- **Cursa din Hazzard (UNIVERSAL CH., ora 22.00)**

DUMINICĂ

- **RoboCop (HBO, ora 20.00);**
- **Lumea de dincolo (DIGI FILM, ora 20.00);**
- **Pe malul stâng al Dunării albastre (TVR 2, ora 20.10);**
- **Elefantul alb (NAŢIONAL, ora 20.15);**
- **Un alibi perfect (PRO CINEMA, ora 20.30);**
- **Sahara (PRO TV, ora 20.30);**
- **De ce eu? (AMC, ora 20.35);**
- **Blues Brothers 2000 (PARAMOUNT, ora 20.35);**
- **Capital uman (CINEMAX, ora 21.00);**
- **Acoperă-mi inima (TV 1000, ora 21.00);**
- **Machete: Ucigaş meseriaş (HBO, ora 22.00);**
- **Aventură de neuitat (UNIVERSAL CH., ora 22.00);**
- **Poliţist şi detectiv (TCM, ora 22.00)**

CĂRŢI NOI ÎN LIBRĂRII

„AGATHA CHRISTIE. CRIME ÎN DEVENIRE" DE JOHN CURRAN

Cartea dezvăluie secrete despre felul în care au luat naştere subiectele celebrelor romane ale Agathei Christie. Cercetând documentele personale şi scrisorile, John Curran ne dezvăluie evoluţia a peste douăzeci de romane, piese de teatru, povestiri şi alte lucrări. Aici se găsesc câteva adevărate giuvaiere, inclusiv eseul Agathei Christie despre faimosul detectiv creat de ea, Hercule Poirot, scris în anii 1930, o versiune necunoscută a unei povestiri cu Miss Marple, un capitol care nu apare în romanul Misterioasa afacere de la Styles, la care se adaugă o analiză foarte pertinentă a ultimul ei roman neterminat, bazat pe însemnările scriitoarei şi pe profunda cunoaştere a operei ei.

„ÎNAPOI ÎN GHANA" DE TAIYE SELASI

Este povestea unei familii contemporane ai cărei membri, risipiţi pe toate meridianele planetei, se reunesc în urma unui eveniment tragic, dar şi un excurs despre valoarea originilor şi a identităţii individuale. Atunci când Kweku Sai, chirurg prestigios, dar soţ lamentabil, moare din pricina unui atac de cord în Accra, fiii şi fiicele lui vin în Ghana şi se strâng cu toţii în casa enigmaticei lor mame. Fiul cel mare, Olu, misterioşii gemeni Taiwo şi Kehinde, al căror trecut ascunde o taină cutremurătoare, şi fiica cea mică, Sadie, se întorc la locul originar, aşa cum făcuse şi tatăl lor odinioară.

A fost încarcerat FOTO: FAN

Închis pentru infracţiuni rutiere

INEU. Poliţiştii de la Poliţia oraşului Ineu au pus miercuri, în aplicare, un mandat de executare a unei pedepse cu închisoarea emis pe numele unui bărbat din localitate. Tânărul în vârstă de 25 de ani, din Ineu, a fost condamnat la executarea unei pedepse de 1 an şi 8 luni de închisoare pentru săvârşirea de infracţiuni la regimul circulaţiei. Poliţiştii l-au încarcerat pe bărbat la Penitenciarul Arad. **JA-I.C.**

12

permise auto şi 4 certificate de înmatriculare au reţinut poliţiştii rutieri. Pentru neregulile constatate, poliţiştii au aplicat 250 sancţiuni în valoare totală de aproximativ 64.000 de lei. 95 dintre amenzi au fost date pentru depăşirea vitezei legale, nefolosirea centurii de siguranţă, neacordare de prioritate şi efectuarea de depăşiri neregulamentare.

Căprior braconat în apropierea oraşului Sebiş

SEBIŞ. A vânat un căprior şi, când a văzut că Poliţia îl urmăreşte cu maşina, a aruncat animalul pe marginea drumului. Este vorba de un bărbat de 31 de ani, din Sebiş. „Bărbatul a fost depistat pe drumul judeţean Dezna- Buhani, în timp ce conducea un autoturism de teren marca Suzuki Jimny şi, fiindu-i solicitat să prezinte autoturismul pentru control, acesta a refuzat, fiind nevoie de urmărirea autoturismului de către poliţişti. În zona pădurii din Minead, poliţiştii au depistat şi un rucsac în care se afla un animal sălbatic tranşat, din specia căprior, în greutate de 16,5 kilograme, rucsac care ar fi fost aruncat din autoturism", au declarat reprezentanţii IPJ Arad. Pe numele bărbatului au fost întocmite acte premergătoare pentru infracţiuni privind regimul vânătorii şi protecţiei fondului cinegetic. **JA-I.C.**

Prins de poliţie FOTO: JA

Noapte de pomină în oraşul Pecica

Arestat preventiv pentru trei infracţiuni săvârşite la Pecica. Vezi ce a făcut bărbatul.

PECICA. A furat un autoturism, l-a condus fără a avea permis, a intrat într-un stâlp cu maşina, a repus autovehiculul pe şosea şi a gonit prin Pecica cu poliţia pe urmele sale. Toate aceste fapte au fost săvârşite de un bărbat care se afla sub influenţa băuturilor alcoolice. Înainte de toate astea, bărbatul a fost implicat într-o altercaţie într-un bar din Pecica. Totul s-a întâmplat în noaptea de 22 spre 23 martie. „În fapt, s-a reţinut că inculpatul Secianschi Sebastian Ovidiu, însoţit de martorul C.A., în noaptea de 22/23.03.2015, sub influenţa băuturilor alcoolice consumate într-un local din Pecica (consecutiv unei altercaţii cu alte persoane, conduită pentru care a fost sancţionat contravenţional) şi-a însuşit în mod fraudulos cheile unui autoturism, ţinute neglijent pe o masă din apropierea celei la care cei doi au servit substanţe ebriante, chei pe care le-a utilizat în scopul sustragerii autovehiculului pentru a-l folosi pe nedrept", se arată în comunicatul Parchetului de pe lângă Tribunalul Arad.

Din stâlp în şanţ

Potrivit sursei citate, deşi inculpatul nu poseda permis, a condus autoturismul spre centrul oraşului Pecica, lipsa abilităţilor necesare provocând pierderea controlului asupra autovehiculului care a izbit un stâlp amplasat pe marginea drumului şi a deviat într-un şanţ. În urma impactului, martorul C.A., pasager în maşină, a suferit răni la cap. Apoi, „şoferul" a redresat autoturismul continuându-şi deplasarea până în apropierea podului peste râul Mureş, unde a observat că în spatele autovehiculului rula un echipaj de poliţie (după ce proprietarul maşinii a sesizat Poliţia despre furt).

Arestat preventiv

Cei doi au abandonat autoturismul, însă au fost prinşi de poliţişti. Supus testării cu aparatul etilotest, acesta a indicat o valoare a alcoolemiei de 0,91 ml/litru alcool pur în aerul expirat în ceea ce-l priveşte pe „şofer". Acesta a refuzat să se deplaseze la spital în vederea recoltării de probe biologice pentru stabilirea alcoolemiei. „Procurorii din cadrul Parchetului de pe lângă Tribunalul Arad au formulat, în data 24.03.2015, propunere de arestare preventivă a inculpatului Secianschi Sebastian Ovidiu pentru comiterea infracţiunilor de furt în scop de folosinţă, conducerea unui vehicul fără permis de conducere şi refuzul de prelevare de mostre biologice.

Instanţa de judecată investită cu soluţionarea propunerii, Judecătoria Arad, la termenul stabilit, în data de 25.03.2015, a admis cererea şi a dispus arestarea preventivă a inculpatului pe o perioadă de 30 de zile", se arată în acelaşi comunicat. **JA-I.C.**

Metoda „accidentul" revine

Sfaturi peste sfaturi în zadar! Arădenii se lasă păcăliţi în continuare prin metoda „accidentul".

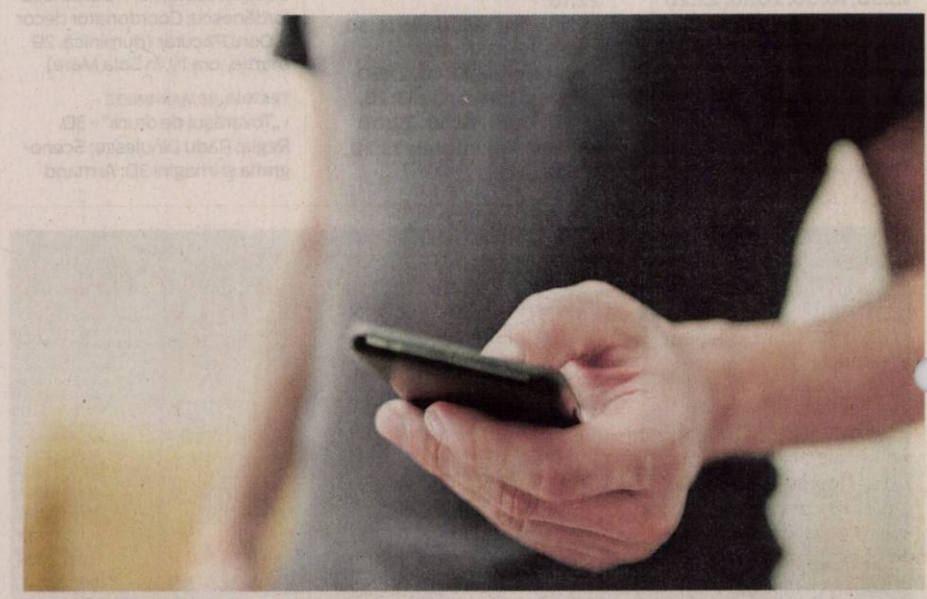

Escrocaţi prin telefon FOTO: FAN

ARAD. „Nu vă lăsaţi înşelaţi de escroci!", este sfatul poliţiştilor arădeni. În zadar, însă. Alţi trei arădeni au fost escrocaţi prin metoda „accidentul". În toate aceste situaţii, escrocii au fost identificaţi şi s-au ales cu dosare penale. Este vorba de deţinuţi încarceraţi în diferite penitenciare ale ţării. Faptul că cei trei păgubiţi la care facem referire sunt din Arad, este o coincidenţă. Deţinuţii alegeau la întâmplare nume din cartea de telefoane şi sunat. Cereau 2.000 de lei, 5.000 de lei sau 5.000 de euro sub pretextul că rude apropiate celor pe care îi sunau au fost implicate în accidente şi că acestea aveau nevoie de aceste sume de bani. Păgubiţii din Arad au depus plângeri la Poliţie, astfel că escrocii au fost identificaţi.

„Înainte de a vă oferi ajutorul aveţi în vedere că, în cazul unui accident, nu există noţiunea de plată a unor despăgubiri, decât în urma unei hotărâri judecătoreşti în acest sens sau dacă este făcută prin intermediul unor societăţi de asigurări. Orice accident/eveniment de circulaţie are două variante de soluţionare: depunerea unei plângeri la unitatea de poliţie care se va ocupa mai departe de cazul respectiv, înţelegerea amiabilă a părţilor, ceea ce presupune repararea daunelor folosind polita de asigurare auto obligatorie. Orice alte variante sunt excluse, iar, dacă sunt puse în practică, ele nu sunt legale!", au declarat reprezentanţii IPJ Arad. **JA-I.C.**

Sunaţi-vă ruda

Poliţiştii recomandă, în ciuda reacţiei emoţionale de moment, să nu se dea curs solicitărilor primite prin telefon din partea unor persoane necunoscute. Suntem sfătuiţi să verificăm informaţia apelând ruda despre care se spune care ar fi fost implicată în accident sau alte persoane apropiate acesteia şi astfel să ne convingem dacă situaţia prezentată prin telefon se dovedeşte a fi reală sau nu.

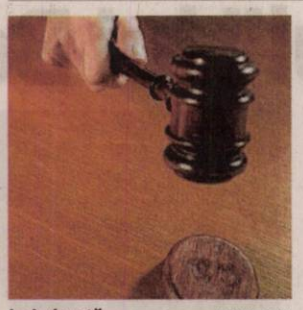

La judecată FOTO: FAN

Evaziune cu achiziţii intracomunitare

ARAD. A „omis" să treacă în acte mai multe achiziţii de bunuri din spaţiul intracomunitar şi operaţiuni comerciale, creând astfel un prejudiciu de peste 150.000 de lei. Este vorba despre administratorul unei societăţi comerciale care acum este trimis în judecată de procurorii Parchetului de pe lângă Tribunalul Arad pentru infracţiunea de evaziune fiscală. „Sistemul" prin care a prejudiciat statul cu peste 150.000 de lei a fost simplu: „Inculpatul, în calitate de administrator al unei societăţi comerciale din Arad, în perioada noiembrie 2008 - 2009, a omis evidenţierea în documentele legale a unor achiziţii de bunuri de la parteneri comerciali din spaţiul intracomunitar, precum şi a unor operaţiuni comerciale cu parteneri de pe teritoriul ţării, cauzând un prejudiciu total bugetului de stat în valoare de 150.248 de lei". Dosarul a fost înaintat spre soluţionare Tribunalului Arad. **JA-I.C.**

Copil de trei ani, mort după operaţie

Au încercat să-l salveze FOTO: V.O.

ARAD. Un copil de 3 ani şi 3 luni a decedat după ce a fost operat la testicule. După ce în ianuarie băieţelul mai suferise o intervenţie similară, s-a hotărât că mai este nevoie şi de o a doua operaţie. Cum prima operaţie a decurs normal, fără probleme, nimeni nu şi-a făcut vreun gând rău în legătură cu cea de-a doua. Aşa că micuţul a intrat în sala de operaţii a Spitalului Judeţean Arad pentru a doua oară. Operaţia a decurs normal. La câteva minute după ce intervenţia chirurgicală s-a încheiat, copilul a intrat în stop cardio-respirator. Două ore au încercat medicii să-l resusciteze, să-l readucă la viaţă. În zadar.

Părinţii vor, acum, răspunsuri. Şi e de înţeles în condiţiile în care trăiesc tragedie după tragedie. Familia micuţului a fost greu încercată. În urmă cu opt luni, fratele băiatului de 3 ani, un tânăr de 22 de ani, a decedat şi el - tot din cauza unor probleme de sănătate.

„Deocamdată să-l îngropăm şi apoi vedem ce facem. În opt luni de zile, al doilea copil. Ce să fac?! Poate asta mi-a fost soarta. Nu ştiu! Nu ştim nimic până nu vom vedea ce ne spune medicul legist. Nu acuz, semne de întrebare sunt", a declarat tatăl micuţului de 3 ani şi 3 luni.

Spitalul Judeţean Arad aşteaptă rezultatele autopsiei şi au demarat o anchetă împreună cu Direcţia de Sănătate Publică Arad. **JA-I.C.**

Minoră dispărută de acasă

FRUMUŞENI. O fată în vârstă de 14 ani a fost dată dispărută de la domiciliu în 24 martie. Mama minorei s-a prezentat la Postul de Poliţie din Frumuşeni pentru a sesiza dispariţia. Femeia a spus poliţiştilor că fiica ei a plecat de acasă şi nu s-a mai întors. În urma activităţilor desfăşurate, în 25 martie, minora a fost găsită de poliţişti pe Bulevardul Revoluţiei şi a fost încredinţată familiei. De apreciat profesionalismul şi operativitatea poliţiştilor. **JA-I.C.**

SC CENTRU MEDICAL DR NEAMŢIU
DERMATO-VENEROLOGIE
- Consultaţii gratuite cu bilet de trimitere
- Radiocauterizare
- Crioterapie
- Dermatoscopie
- Ionoforeză
- Dermato-cosmetologie
- Microdermaabraziune cu diamante
- IPL + RF + E-LIGHT
- Epilare progresiv definitivă
- Fotorerejuvenare
- Îndepărtare pete soare, vârstă, vascularizaţie inestetică
- Acnee vulgara, rozacee, cuperoză

Arad, str. Posada nr. 50 Tel. 0745-596-312. (8475 - H 794120)

FARMACIE AUTO
CUPON DE REDUCERE 8%
FARMACIE PENTRU MASINA TA!!
AICI GASESTI:
-BECURI AUTO
-STERGATOARE PARBRIZ
-CARCASA TELECOMANDA APROAPE PENTRU TOATE TIPURILE DE MASINI
-PIESE AUTO DACIA, LOGAN, DUSTER
-PIESE PENTRU MASINI STRAINE
Str: POETULUI Nr.85 Tel: 0357-804868 ; 0740-678697
COMANDA MINIMA PENTRU ORAS 72 LEI
COMANDA MINIMA IN JUDET 350 LEI
LIVRARE LA DOMICILIU !!
FOLOSESTE ACEST CUPON IN MAGAZIN SI AI 8% REDUCERE
(750271)

Sport

„Cu ambiţie, dăruire şi un strop de şansă putem să ne calificăm în marea finală”

Jose Araujo, antrenor Univ Goldiş ICIM Arad

29

de echipe feminine se luptă pentru medaliile atribuite la Campionatele Naţionale de tenis de masă pe echipe, rezervate juniorilor III, organizate la Buzău (27-29 martie). Printre ele se află şi CS Municipal Arad, calificată direct pe tabloul principal, arădencele de la fileu fiind: Adela Strună, Andreea Neamţu şi Anamaria Sîrb.

Debutează o nouă aventură între buturile de rugby

ARAD. Stadionul din Sînicolau Mic va fi, duminică (ora 10), martorul debutului în noul sezon al rugbiştilor de la CS UAV Arad, adversară fiind Bucovina Suceava. „Sunt copii foarte interesanţi. Au venit unii jucători noi, avem potenţial de creştere”, spune Ovidiu Şerban, preşedintele clubului. În Divizia Naţională participă 9 formaţii, în prima etapă mai duelându-se: Iaşi vs Olimpia Bucureşti, Năvodari vs Buzău şi Petroşani vs Galaţi. **JA-D.L.**

Tot mai strangulaţi de poziţia din clamament

PÂNCOTA. Şoimii nu a reuşit să bată pe nimeni în acest an într-un meci oficial. Şi am ajuns deja la ultima etapă a sezonului regulat. Clasamentul deja „strigă” la pâncotani, care au ajuns pe ultimul loc şi cu greu vor mai putea să lase din braţe „lanterna roşie”.

Adversara de mâine (ora 11) este CS Mioveni, echipă pe care antrenorul Ionuţ Popa a antrenat-o în urmă cu patru ani, iar câţiva jucători mai sunt şi azi în lotul argeşenilor: Ayza, Galan, Stoica, Popescu şi Nilă îl vor înfrunta pe fostul lor tehnician.

„Am rămas în relaţii cordiale cu cei de la Mioveni, mă refer la conducere, am amintiri plăcute de acolo. Aştept meciul cu interes, noi avem mare nevoie de un rezultat pozitiv ţinând cont de faptul că ne aflăm pe un loc retrogradabil. Vrem să câştigăm sub orice formă, băieţii sunt decişi să facă o figură frumoasă. Aş prefera să jucăm prost şi să câştigăm... Ar fi ideal. Sună ca o deviză... Meciul va fi nu greu, ci foarte, foarte greu. Noi şi cei de la Mioveni avem obiective total opuse. Adversarii noştri de sâmbătă au gânduri şi planuri mari, se bat la primele locuri. În schimb, eu am un lot subţire” - a declarat Ionuţ Popa.

La rândul său, tehnicianul celor de la CS Mioveni, Claudiu Niculescu a spus: „Ne aşteaptă un meci foarte dificil, cu o echipă în luptă pentru evitarea retrogradării. Au schimbat antrenorul de curând şi au adus un tehnician cu mare experienţă în fotbal, care cunoaşte foarte bine echipa noastră. Şi de-asta este foarte foarte dificil acest joc...”. **JA-L.S.**

În prima etapă din acest an a fost dezastru. Ce va fi în ultima? FOTO: FAN

UTA – Sebiş, meciul anului

Roland Nagy spune că o înfrângere duce adversarul aproape de promovare, un egal păstrează tensiunea şi presiunea, dar el vrea victorie.

Utiştii, uniţi pentru victorie FOTO: LEO SFÂRA

ARAD. Ora meciului UTA - Naţional Sebiş se apropie. Sâmbătă, la ora 15, se joacă „meciul anului” în C4. Antrenorul arădenilor, Roland Nagy, a făcut „radiografia viitorului”: „Dacă pierdem, cu greu mai poate Sebişul să fie ajuns, remiza păstrează tensiunea şi presiunea, dar noi ne dorim victoria”.

Campionatul nu-i jucat

Tehnicianul echipei UTA spune că indiferent de rezultat campionatul nu-i jucat. „Mai sunt destule meciuri şi după acest derby, meciul campionatului, cum se spune. Ne aşteaptă o partidă dificilă, e un joc important. Respectăm liderul, ştim ce s-a făcut acolo, e seriozitate, dar atât, căci ne dorim cele trei puncte. Am aşteptat deja de prea mult timp acest meci, în care adversarul are două variante (x2), pe când noi doar una (1)” - a spus Nagy.

Fără scuze şi lamentări

Pe de altă parte, tehnicianul UTA-ei susţine că e greu de presupus ca unul din antrenori să-şi poată surpinde omologul. „Indiferent de teren şi vreme, nu mai trebuie să căutăm scuze, trebuie să câştigăm. Evident, noi vom construi, iar adversarului îi va fi mai uşor să distrugă, să se apere pe un astfel de teren cum e cel de la Motorul. E clar că mingea ne va sări, dar nu mai e timp de lamentări, trebuie să dăm totul pentru victorie. Trebuie să fim concentraţi, să fim pregătiţi bine din punct de vedere fizic şi psihic. Ştim că adversarul e neînvins, dar noi vrem să scriem o filă de istorie a acestui club. Pe de altă parte, nu cred că sebişenii ne vor suprinde cu ceva, i-am văzut de atâtea ori, ei pe noi, la fel, jucătorii se cunosc, antrenorii la fel, noi, pe jucători, aşa că nu vor fi mari surprize. Pot ieşi, însă, la rampă alţi jucători decât cei cunoscuţi că pot face diferenţa” - a completat Nagy.

LEO SFÂRA
leo.sfara@russmedia.ro

Se vând bilete

S-au pus în vânzare, de ieri, bilete pentru meciul UTA – Naţional Sebiş. Cu specificaţia că un tichet costă 10 lei (intrare generală), locaţiile unde se pot procura sunt: „Old Lady s Pub” (Strada Poetului nr. 5), Art Cafe (Piaţa Avram Iancu nr. 10) şi Gemi Center – secretariat (Bulevardul Nicolae Titulescu). „Vom avea şi tribune mobile, probabil vreo 400 de locuri în plus. Cert este că Naţional Sebiş va primi 5 % din capacitatea oficială a stadionului, adică 45 de bilete. Nu vor fi gratuite, ci fiecare va costa 10 lei. Alte speculaţii sunt de prisos, noi ne facem datoria de gazde, respectăm şi aşteptăm să fim respectaţi. Bine aţi venit, dar aici e UTA” - a spus Codruţ Grădinariu, team-managerul echipei UTA.

Bani pentru sportul de performanţă

ARAD. 31 de proiecte au fost declarate eligibile de Centrul Municipal de Cultură din cadrul Primăriei Arad la programul Sportul de performanţă 2015. Din totalul de 4.735.000 lei, cei mai mulţi bani s-au dus, conform aşteptărilor, către fotbal şi baschet, dar nu au fost uitate nici alte ramuri performanţe, precum: rugby, polo, haltere ori volei pe plajă.

Rezultate: ACS UTA BD (UTA, mândria Aradului), 1.750.000 lei; CS Baschet (CN şi Cupa României), 950.000; ACS AMC Racing (raliuri), 445.000; CS Baschet (Liga Europei), 400.000; CSUAV (rugby), 250.000; ACS AMEFA (polo), 250.000; ACS Astra (lupte), 80.000; ACS AMEFA (haltere), 70.000; CS Atletico (performanţă naţională, internaţională), 70.000; CS Atletico (turneu internaţional fotbal sală), 60.000; CS Atletico (Cupa Cotta), 60.000; CS Pro-Volei (volei plajă), 50.000; ACS Mistral (twirling), 40.000; ACS UTA BD (UTA aniversare 70 ani), 40.000; CS Balroom Dance (dans sportiv), 30.000; ACS Şah Vados (festival internaţional), 25.000; ACS Voinţa (ciclism şosea), 20.000; ACS Voinţa (dragon boat), 20.000; CS ProVolei (volei sală), 15.000; ACS Voinţa (ciclism velodrom), 15.000; ACS Voinţa (ciclism şosea finale), 15.000; AJ judo (Cupa Aradului), 15.000; CS Urania (gimnastică aerobică), 15.000; ACS Univest (tradiţii), 10.000; ACS Voinţa (canotaj), 8.000; ACS Voinţa (ciclocros), 7.000; ACS Voinţa (surf kaiac), 5.000; ACS Voinţa (kaiac-canoe), 5.000; CSUAV (şah), 5.000; ACS Şah Vados (Divizia A), 5.000; ACS Şah Vados (copii, junori), 5.000. **JA-D.S.**

Totul pentru un loc în finală

TÂRGOVIŞTE. Campioanele ultimului deceniu din baschetul feminin românesc şi finalistele sezonului trecut, CSM Târgovişte şi Univ Goldiş ICIM Arad, se vor lupta pentru un loc în marea finală. După sistemul „cel mai bun din trei jocuri”, cu târgovişteancele având avantajul terenului propriu şi, susţinerea - pe alocuri - făţişă a mai marilor Federaţiei.

Dacă e să ne luăm după presa dâmboviţeană, formaţia din Cetatea Chindiei se confruntă cu probleme financiare, jucătoarele având restanţe salariale de două luni. Mai mult, accidentările îi dau bătăi de cap antrenorului Dan Fleşeriu, americancele Whittington şi Watson, fiind incerte pentru întâiul duel al semifinalei, programat duminică, ora 19,30, la Târgovişte.

Numai că, preşedintele Marcel Urban vorbeşte despre ...diversiune: „Nu ne lăsăm păcăliţi. Cei din Târgovişte apelează la astfel de tertipuri de câţiva ani încoace, le cunosc foarte bine. Ştiu sigur că tot oraşul vibrează acolo la „El Clasico”, cum este numit acest derby, vor face totul pentru calificare, aşa cum vom face şi noi. Sper ca finalista să se decidă pe teren, nu în culise”. **JA-D.S.**

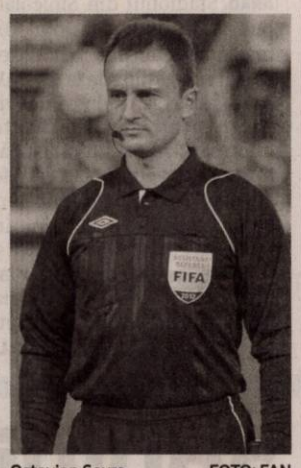

Octavian Şovre FOTO: FAN

Şovre arbitrează la CM under 20

FOTBAL. Centralul Ovidiu Haţegan va arbitra meciuri la Campionatul Mondial under 20 de ani, din Noua Zeelandă, turneul fiind preogramat în perioada 30 mai - 20 iunie, informează frf.ro.

Ovidiu Haţegan va fi însoţit de arbitrii asistenţi Octavian Şovre şi Sebastian Gheorghe. Toţi arbitrii ce vor lua parte la Campionatul Mondial U 20 vor avea un stagiu de pregătire în care vor fi instruiţi şi testaţi, în perioada 23 - 29 mai, în Auckland. **SURSA: MEDIAFAX**

Danny Rose FOTO: FAN

Danny Rose s-a accidentat la şold

FOTBAL. Fundaşul Danny Rose s-a accidentat la şold şi nu va evolua în meciurile pe care reprezentativa Angliei le va disputa în compania Lituaniei şi Italiei, a anunţat Federaţia Engleză de Fotbal. Jucătorul echipei Tottenham Hotspur fusese convocat în locul lui Luke Shaw, de la Manchester United, care s-a accidentat şi a fost nevoit să părăsească lotul. Anglia va întâlni, azi, pe stadionul Wembley, reprezentativa Lituaniei, într-un meci din grupa E a preliminariilor Euro-2016, iar la 31 martie va susţine un meci amical, la Torino, cu selecţionata Italiei. **SURSA: MEDIAFAX**

Finala Cupei, pe Nou Camp

FOTBAL. Finala Cupei Spaniei, dintre FC Barcelona şi Athletic Bilbao, se va disputa la 30 mai, pe arena Camp Nou din Barcelona, a anunţat cotidianul Marca. Cele două echipe ar fi dorit să dispute finala pe arena Santiago Bernabeu, însă gruparea Real Madrid nu a fost de acord. FC Barcelona şi Athletic Bilbao nu au reuşit să ajungă la un acord în privinţa locului de disputare a finalei, astfel că Federaţia Spaniolă de Fotbal a ales arena Camp Nou, care a primit 26 de voturi, în timp ce San Mames a avut 18.

SURSA: MEDIAFAX

„Să muncim şi să fim modeşti”

Fostul internaţional Jean Vlădoiu afirmă că România va avea meci greu cu Insulele Feroe.

Jean Vlădoiu speră în titularizarea lui Claudiu Keşeru FOTO: FAN

FOTBAL. Reprezentativa României întâlneşte naţionala Insulelor Feroe, într-un meci contând pentru Grupa F a preliminariilor Campionatului European din 2016. Partida se va disputa duminică, de la ora 19:00, pe Stadionul „Ilie Oană” din Ploieşti.

Preşedintele Fan Clubului echipei naţionale, Ion Vlădoiu a declarat că reprezentativa României nu este cu mult din punct de vedere valoric peste selecţionata Insulelor Feroe, adversara din etapa a cincea a preliminariilor Campionatului European din 2016.

„Oricum vom avea un meci greu, indiferent dacă le vine sau nu căpitanul. Dacă vom gândi aşa, atunci vom avea probleme. Noi va trebui să-i tratăm ca fiind Barcelona, nu Insulele Feroe, pentru că nici noi nu suntem foarte mult peste Insulele Feroe sau alte echipe. Deocamdată suntem la acelaşi nivel. Ca să ajungem unde am fost cu ceva ani în urmă, va trebui să muncim şi să fim modeşti, să ne respectăm indiferent cu ce adversar vom juca”, a spus Vlădoiu, care a participat la semnarea parteneriatului dintre FRF şi Bancpost.

Ion Vlădoiu a afirmat că în cazul unei victorii în partida de duminică, reprezentativa României va fi foarte aproape de calificarea la turneul final din Franţa. „Cred că suntem foarte aproape de calificare. Cele trei puncte sunt foarte importante şi îmi doresc din tot sufletul să le câştigăm. Nu ne va fi uşor, dar orice calificare la un turneu final cere sacrificiu”, a completat Vlădoiu.

Îl preferă pe Keşeru

Fostul atacant al echipei naţionale speră ca jucătorii pregătiţi de Anghel Iordănescu să nu subestimeze reprezentativa nordică. „În general, când joci cu echipele mai slab cotate ai tendinţa de a te relaxa. Sper că băieţii au înţeles că nu mai sunt echipe slabe. Fotbalul a evoluat, chiar dacă vorbim de Feroe, însă au jucători care evoluează în primele ligi din Danemarca şi Norvegia, astfel că trebuie să le oferim respectul cuvenit. Cât timp ne respectăm adversarul, ne respectăm pe noi”, a subliniat Vlădoiu.

Oficialul FRF a explicat că l-ar folosi în atac pe Claudiu Keşeru şi nu pe Florin Andone, care a fost convocat în premieră la prima reprezentativă. „Pentru mine, prima opţiune ar fi Claudiu Keşeru şi abia apoi Florin Andone, dar din păcate nu sunt selecţioner, deci domnul Iordănescu va decide. Keşeru este îndreptăţit să înceapă acest meci, dar şi Florin Andone a demonstrat că este un tânăr de perspectivă”, a conchis Vlădoiu.

SURSA: MEDIAFAX

Serena Williams este aptă de joc

TENIS. Serena Williams, locul 1 WTA, a declarat că s-a antrenat normal, pentru prima dată după accidentarea suferită săptămâna trecută, înaintea meciului cu Simona Halep de la Indian Wells, precizând că va juca la Miami Open, chiar dacă va resimţi dureri la genunchi. Americanca va juca, în noaptea de vineri spre sâmbătă, cu Monica Niculescu, în turul secund al Miami Open. Serena Williams şi Simona Halep, care s-a impus la Indian Wells, se pot întâlni la competiţia din Florida, tot în faza semifinalelor.

SURSA: MEDIAFAX

Serena Williams FOTO: FAN

Speră să aducă natația în top 5

NATAŢIE. Preşedintele Federaţiei Române de Nataţie şi Pentatlon Modern (FRNPM), Camelia Potec, a declarat că principalul său obiectiv este să aducă înotul între cele mai practicate cinci sporturi din România. „Dorinţa mea este să aduc înotul între cele mai practicate cinci sporturi din ţară. Eu estimez că lucrul acessta se poate realiza în 10-15 ani. Nu pot să garantez că va fi posibil, dar eu voi face tot ce îmi stă în putinţă pentru a realiza acest obiectiv. Poate părea ceva imposibil acum, dar aşa părea şi obiectivul meu de acum 20 de ani de a deveni campioană olimpică”, a spus oficialul FRNPM.

SURSA: MEDIAFAX

Camelia Potec FOTO: FAN

Doliu şi minute de reculegere

FOTBAL. Un minut de reculegere va fi ţinut, astă-seară, la meciul Spania - Ucraina, din preliminariile Euro-2016, în memoria victimelor accidentului aviatic din Alpii francezi, informează cotidianul As. De asemenea, jucătorii Spaniei vor evolua cu banderole negre pe braţ. La fel s-a întâmplat la meciul dintre Germania şi Australia, disputat miercuri seară. Partida s-a încheiat la egalitate, scor 2-2 (1-1), prin golurile înscrise de Reus ‘17 şi Podolski ‘81, respectiv Troisi ‘40 şi Jedinak ‘50. **SURSA: MEDIAFAX**

Simona Halep debutează azi cu Nicole Vaidisova

Simona Halep e favorita certă a întâlnirii cu Vaidisova FOTO: FAN

TENIS. Simona Halep (nr. 3 WTA) o va întâlni în turul doi al turneului de la Miami pe sportiva cehă Nicole Vaidisova. Vaidisova, beneficiara unui wild card, a învins-o pe Timea Babos (Ungaria - locul 87 WTA) venită din calificări, scor 6-1, 7-6 (4), şi s-a calificat în turul secund. Aceasta a fost prima victorie pentru Vaidisova în circuitul WTA după succesul în faţa Laurei Granville, la Memphis, în 2010.

Nicole Vaidisova a declarat că Simona Halep este o jucătoare foarte bună, subliniind că speră să aibă o prestaţie bună în întâlnirea cu numărul 3 mondial. „A trecut mult timp şi mă bucur că am obţinut o astfel de victorie. Mă bucur că voi avea ocazia să joc cu Halep. Evident că nu am mai întâlnit-o, nu cred că era prin zonă când jucam eu. Dar acum are un sezon minunat şi este o jucătoare mare. Tot ce pot face este să dau totul pe teren şi să sper că va fi un meci bun”, a declarat Vaidisova.

Fostă ocupantă a locului 7 WTA în 2007, Vaidisova, 25 de ani, este acum pe poziţia 328 WTA şi a primit un wild card pentru competiţia din Florida. Sportiva din Cehia a fost între 2004 şi 2009 unul dintre cele mai promiţătoare tinere talente din circuit. Semifinalistă la Australian Open (2007) şi la Roland Garros (2006) şi câştigătoare a şase turnee WTA, dintre care trei în trei săptămâni, şi a unor premii în valoare totală de 2,74 de milioane de dolari, Vaidisova a decis în martie 2010 să se retragă, invocând lipsa motivaţiei. A ocupat cea mai înaltă poziţie în ierarhia jucătoarelor profesioniste - locul 7, la 14 mai 2007, când avea 18 ani, după ce pătrunsese în Top 10 WTA cu un an înainte. Ea a revenit în circuit în septembrie 2014. **SURSA: MEDIAFAX**

Ghiţă Mureşan, alături de Lionel Messi FOTO: FAN

S-au întâlnit doi uriaşi

FOTBAL, BASCHET. Fotbalistul argentinian Lionel Messi s-a întâlnit cu fostul baschetbalist Ghiţă Mureşan, miercuri, la Washington, conform imaginilor din presa americană. „Big Ghitza” Mureşan, singurul român care a jucat în NBA şi care are o înălţime de 2,31 metri, apare într-o fotografie în care dă mâna cu Lionel Messi, jucător de 1,69 metri.

Messi se află alături de naţionala Argentinei la Washington, în vederea meciului de sâmbătă cu El Salvador. Jucătorii argentinieni au asistat la meciul de baschet dintre Washington Wizards, echipă la care a evoluat în trecut Mureşan, şi Indiana Pacers, scor 101-103, unde a fost prezent şi fostul sportiv român.

SURSA: MEDIAFAX

Motivat de suporterii adversarului

Jo Jo Dan FOTO: FAN

BOX. Pugilistul Ionuţ Ion, alias Jo Jo Dan, a declarat că va fi mai motivat să-l învingă pe englezul Kell Brook în meciul pe care îl va disputa, sâmbătă, la Sheffield, în care se pune în joc titlul mondial IBF la semimijlocie, când va auzi încurajările adresate sportivului britanic.

„Cred că mă puteţi numi luptătorul de pe drum (Road Warrior, n.r.). Nu este ceva nou pentru mine să lupt pe terenul adversarului, nu mă deranjează în niciun fel. Dacă vă gândiţi, acum toată presiunea este pe Kell Brook. Sunt conştient că beneficiază de avantajul terenului propriu, că va avea fanii alături, dar voi încerca să-i fac suporterii mei prin evoluţia mea. Când el va fi încurajat, eu voi fi motivat să lupt mai bine”, a spus Jo Jo Dan.

Ion Ionuţ alias Jo Jo Dan (34 de victorii, 2 înfrângerii, 18 KO) va boxa, la 28 martie, la Motorpoint Arena din Sheffield, cu Kell Brook (33-0, 22 KO), într-o partidă în care boxerul britanic îşi va pune în joc centura IBF la categoria semimijlocie.

Capacitatea arenei este de 10.000 de locuri, toate biletele fiind vândute deja.

SURSA: MEDIAFAX

0746 017 239

web design Arad
design grafic
print indoor&outdoor
materiale promotionale

concept si administrare brand

Icetech web marketing

www.icetech.ro

(H-750554)

MAMOGRAF DIGITAL

CMRubio
CENTRUL MEDICAL RUBIO

(H-750254)

CENTRUL MEDICAL RUBIO, Calea Victoriei, 60-62
0257338062 www.agis2000.ro

SOFTWARE SYSTEMS
TECHNOLOGIES

PROGRAME PENTRU AFACEREA TA

0732 727 727
www.s2s.ro

Vânzare, Facturare & Contabilitate Primară

Restaurant & Gestiune Hotelieră

(751343)

Salon
LUANA
Erotique Massage

0754.244.433
Distinguished ... Elegant ... Discrete ... Different

Zilnic / Daily / Quotidiano/ Täglich
16:30 pm - 05:00 am

Str. Marasesti, nr. 69
Arad(zona Intim)

(751349)

Transformă nemulţumirea în siguranţă!

ARTEX SCM
SOCIETATE CU TRADIŢIE ÎN DOMENIUL TEXTIL,

ANGAJEAZĂ

CONFECŢIONERI ÎMBRACĂMINTE sau
PERSOANE CUNOSCĂTOARE DE MESERIE
şi MAIŞTRI ÎMBĂRCĂMINTE.

OFERIM: *climat de lucru european; *salarii motivate in acord individual şi regie; *tichete de masă; *primă de transport - prezenţă; *premii; *un singur schimb; *asistenţă medicală.

Angajările se fac pe bază de probă de lucru.
DETALII: telefon: 0357- 408275; 0357- 408276

(875690)

Cursuri de YACHTING!
Oradea
16 Aprilie – 19 Aprilie
Timişoara
07 Mai – 10 Mai 2015

Telefon: 0744/784.808
Web: www.georgeyachting.ro
E-mail: office@georgeyachting.ro

(952038)

SC DITRE INTERNATIONAL SRL , producator canapele
Angajeaza:

- confectionere la masina de cusut
- operatori calculator masina Pantograf, CNC in fabrica (masini taiat pal, burete, tesatura)
- tamplari
- tapiteri
- muncitori necalificati
- magazioner

Oferim :
-contract de munca pe perioada nedeterminata,
-salarii atractive,
-bonuri de masa,
-transport gratuit,
-analize la angajare gratuite.

Informatii la sediul firmei din Arad,Str. a-III-a,Zona Industriala Vest, Nr. 3, tel . 0257/216610,0257216610 intre orele 9-14 de luni pana vineri

(949521)

LukasConstruct

- HIDROIZOLATII . GARANTIE 10 ANI
- VINDEM MEMBRANE BITUMINOASE

Arad, str. Vrabiei 1 ; Tel. **0257/256119** ; Mob. **0723273746**

(905646)

EXPERT în CONSTRUCŢII,
cu experienţă mai mult de
12 ani în domeniu,
EXECUT
FINISAJE INTERIOARE şi EXTERIOARE
Informaţii la tel.: 0773 720 986

(949472)

aradjob.ro

CONVOCATOR

CONSILIUL DE ADMINISTRAŢIE AL SC AGROMEC IERMATA NEAGRA SA cu sediul în Loc. Iermata Neagră, FN, judeţul Arad, înregistrată la ORC Arad sub nr. J02/573/1996,CUI 8180179, în baza art.117 din Legea nr.31/1990 republicată cu modificările şi completările ulterioare, întrunit în data de 26.03.2015, a hotărât convocarea urmatoarelor **ADUNARI GENERALE** a acţionarilor pe data de **29 Aprilie 2015**, la sediul societăţii din Loc. Iermata Neagră, FN, judeţul Arad :

I. ADUNARII GENERALE EXTRAORDINARE
a acţionarilor pe data de **29 Aprilie 2015**, orele 13,00
având următoarea
ORDINE DE ZI :

1. Discutarea şi aprobarea prelungirii creditului- a liniei de credit, în valoare de 80. 000 lei, de la CEC BANK SA Sucursala Arad .

2. Discutarea şi aprobarea închiderii contului bancar deschis la BCR sucursala Chisinau Cris, judetul Arad.

3. Discutarea şi luarea unei decizii privitoare la statutul juridic al acţiunilor societaţii, ca urmare a situaţiei create de lipsa cadrului legal de functionare a Pieţei RASDAQ , discutarea oportunităţii efectuării de către societate a demersurilor legale necesare în vederea admiterii la tranzacţionare a acţiunilor emise de societate pe o piaţa reglementată sau a tranzacţionării acestora în cadrul unui sistem alternativ de tranzacţionare potrivit dispoziţiilor Legii 151/ 2014 ori retragerea societăţii de la tranzacţionare de pe piaţa reglementată ;

4. Aprobare ca dată de înregistrare, data de 20.05.2015 şi stabilirea datei de 19. 05.2015 ca ex- date conform art. 2, lit f din regulamentul CNVM nr. 6/ 2009 ;

şi

II . ADUNARII GENERALE ORDINARE
a acţionarilor pe data de **29 Aprilie 2015**, orele 14,00
având următoarea
ORDINE DE ZI :

1. Discutarea şi aprobarea situaţiilor financiare anuale încheiate la 31 Decembrie 2014, pe baza Raportului administratorilor şi a Raportului cenzorilor, pentru exerciţiul financiar 2014;

2. Discutarea şi aprobarea propunerii Consiliului de administraţie ca profitul aferent anului 2014 să rămână nerepartizat ;

3.Descărcarea de gestiune a administratorilor pentru exerciţiul financiar 2014;

4. Prezentarea şi aprobarea Bugetului de venituri şi cheltuieli al societăţii pe anul 2015;

5. Aprobare ca dată de înregistrare, data de 20.05.2015 şi stabilirea datei de 19.05.2015 ca ex- date conform art. 2, lit f din regulamentul CNVM nr. 6/ 2009 ;

În situaţia neîndeplinirii condiţiilor statutare privind ţinerea Adunărilor generale a acţionarilor în ziua arătată, aceastea se vor reconvoca pentru data de **30 Aprilie 2015,** la aceeaşi oră, în acelaşi loc şi cu aceeaşi ordine de zi.

Acţionarii care au dreptul să participe la adunările generale sunt cei care figurează în Registrul acţionarilor la **data de 20.04.2015, considerată dată de referinţă**.

Acţionarii înregistraţi la data de referinţă pot participa şi vota la adunarile generale direct sau pot fi reprezentaţi şi prin alte persoane decât acţionarii, în baza unei împuterniciri special sau generale . Accesul acţionarilor la adunările generale se face prin simpla probă a identităţii acestora, făcută în cazul acţionarilor persoane- fizice cu actul de identitate, iar în cazul acţionarilor persoane- juridice şi a acţionarilor persoane - fizice reprezentate, cu împuternicire generală/ procura specială dată persoanei fizice care îi reprezintă .

Procura specială se va întocmi în trei exemplare originale (unul pentru societate, unul pentru mandant şi unul pentru mandatar) şi sunt disponibile în limbile română şi engleză la sediul societăţii **începând cu data de 27.03.2015 orele 13.** După completare şi semnare exemplarul pentru emitent se va depune personal sau prin poştă ,în original, până la data de **27.04.2015 orele 13** în plic închis cu menţiunea scrisă în clar şi cu majuscule "PENTRU ADUNAREA GENERALA EXTRAORDINARA / ORDINARA A ACTIONARILOR DIN DATA DE 29/30.04.2015", la sediul societăţii, însoţit de o copie a actului de identitate sau a certificatului de înregistrare al acţionarului reprezentat .

Acţionarii înregistraţi la data de referinţă în registrul acţionarilor au posibilitatea de a vota prin corespondenţă, înainte de Adunările Generale a Acţionarilor, prin utilizarea formularului de vot prin corespondenţă. **Formularul(buletinul) de vot** prin corespondenţă în limba română dau engleză , cu legalizare de semnătură de către un notar public cu copia actului de identitate sau certificatului de înregistrare al acţionarului vor fi transmise societăţii în original la sediul acesteia până la data de **27.04. 2015** orele 13 în plic închis cu menţiunea scrisă în clar şi cu majuscule "PENTRU ADUNAREA GENERALA EXTRAORDINARA / ORDINARA A ACTIONARILOR DIN DATA DE 29/30.04.2015 .

Unul sau mai mulţi acţionari care deţin, individual sau împreună, cel puţin 5 % din capitalul social **au dreptul de a introduce noi puncte pe ordinea de zi a Adunărilor generale a acţionarilor**, cu condiţia ca fiecare punct să fie însoţit de o justificare sau de un proiect de hotărâre propus spre aprobare de AGAE si AGAO, care vor fi transmise la sediul societăţii în scris, până **la data 10.04.2015 orele 13** deasemenea **au dreptul de a prezenta proiecte de hotărâre pentru punctele incluse sau propuse spre a fi** incluse pe ordinea de zi a AGAE si AGAO, drept care se poate exercita în scris, prin transmitere la sediul societăţii, până la data de **10.04.2015 orele 13 .**

Cererile cu privire la introducerea unor noi puncte pe ordinea de zi precum şi proiectele de hotărâri pentru aceste puncte se vor înainta Consiliului de Administraţie numai în scris, în plic închis cu menţiunea scrisă în clar şi cu majuscule "PENTRU ADUNAREA GENERALA EXTRAORDINARA / ORDINARA A ACTIONARILOR DIN DATA DE 29/30.04.2015". Ordinea de zi completată cu punctele propuse va fi republicată cu îndeplinirea cerinţelor prevăzute de lege pentru convocarea Adunării generale.

Acţionarii societăţii pot adresa întrebări în scris privind punctele de pe ordinea de zi, acestea urmând a fi depuse la sediul societăţii împreună cu copii după acte care permit identificarea acţionarului, până la data de **10.04.2015 orele 13 .**

Intrebările se înaintează Consiliului de Administraţie în scris, în original , în plic închis cu menţiunea scrisă în clar şi cu majuscule "PENTRU ADUNARILE GENERALE A ACTIONARILOR DIN DATA DE 29/30.04.2015".

Procurile speciale, formularul de vot completat şi semnat în original, cererile cu privire la introducerea unor noi puncte pe ordinea de zi, întrebările formulate de acţionari, vor fi însoţite de următoarele documente (a) în cazul persoanelor fizice fotocopie act de identitate semnată pentru conformitate cu originalul, respectiv (b) în cazul persoanelor juridice fotocopie al actului de identitate al reprezentantului legal, certificat constatator eliberat de Registrul Comerţului,emis cu cel mult 3 luni înainte de data publicării convocatorului adunării generale a acţionarilor, în original fotocopia certificatului de înregistrare al societăţii.

Consiliul de administraţie propune ca **dată de înregistrare data de 20.05.2015**, în funcţie de care vor fi identificaţi acţionarii asupra cărora se vor resfrânge efectele hotărârilor AGA, în conformitate cu prevederile art. 238 din Legea 297/2004 şi stabilirea datei de **19.05.2015** ca ex-date conform art. 2, lit f din Regulamentul CNVM nr. 6/ 2009.

Documentele, materialele vizând problemele de pe ordinea de zi , proiectul de hotărâre, formularele procurilor speciale şi formularul de vot prin corespondenţă vor fi disponibile şi în limba engleză acţionarilor la sediul societăţii începând cu data publicării prezentului convocator, respectiv **27.03.2015.**

Informaţii suplimentare, inclusiv informaţii cu privire la drepturile acţionarilor, se pot obţine la telefon: 0257355733 sau 0745073794, zilnic între orele 9,00-13,00.

PREŞEDINTELE CONSILIULUI DE ADMINISTRAŢIE,
TOMA DORIN PETRU

(364114)

Curtea de Apel Timişoara, anunţă organizarea
unui concurs pentru ocuparea
- unui post de manager economic în cadrul Tribunalului Arad.

Condiţii generale:
Candidaţii trebuie să îndeplinească condiţiile prevăzute de art. 54 din Legea nr. 188/1999, republicată, modificată şi completată, privind Statutul funcţionarului public.

Condiţii specifice:
Studii universitare de licenţă absolvite cu diplomă, respectiv studii superioare de lungă durată, absolvite cu diplomă de licenţă sau echivalentă în domeniul ştiinţelor economice, certificatul de atestare a cunoştinţelor dobândite în domeniul Sistemului European de conturi, cunoştinţe operare pe calculator.

Concursul va avea loc la sediul Curţii de Apel Timişoara, la data de
- **29 aprilie 2015, ora 10,00 – proba scrisă;**
- **6 mai 2015, ora 10 – programat interviul**

Dosarele pentru concurs se depun la sediul Tribunalului Arad**, până la data de 15 aprilie 2015, inclusiv.**

Relaţii suplimentare la tel. 0256 – 498054, int. 205; 0257/251866 – secretariat Tribunalul Arad

(962738)

UNIUNEA EUROPEANĂ | GUVERNUL ROMÂNIEI | Fondul Social European POSDRU 2007-2013 | Instrumente Structurale 2007-2013 | GUVERNUL ROMÂNIEI MINISTERUL MUNCII, FAMILIEI PROTECŢIEI SOCIALE ŞI PERSOANELOR VÂRSTNICE ORPOSDRU REGIUNEA VEST | FUNDAŢIA ROMÂNO - GERMANĂ VLADIMIRESCU

Investeşte în oameni!

FUNDAŢIA ROMÂNO – GERMANĂ Vladimirescu
în parteneriat cu: ASOCIAŢIA ALDMARIDIM, PRIMĂRIA COMUNEI BÂRSA, PRIMĂRIA COMUNEI GURAHONŢ ŞI PRIMĂRIA COMUNEI SĂVÂRŞIN

ORGANIZEAZĂ GRATUIT PENTRU PERSOANELE INACTIVE ŞI ŞOMERII DIN MEDIUL RURAL

curs de iniţiere:
CONTABILITATE

Informaţii şi înscrieri:
➢ Vladimirescu, str. Gării, nr. 59, telefon: 0751–119347 – Nemczov Monica

proiect: ***„OCUPPAT – Organizarea de Cursuri de Pregătire Profesională şi Antreprenoriat la Ţară" - ID 128576*** cofinantat din Fondul Social European prin Programul Operational Sectorial Dezvoltarea Resurselor Umane 2007-2013

(918874)

TERENURI JUDEŢ

• **Vând casă** cu grădină la 14 km de Arad, sat Hunedoara Timişană nr. 118, com. Şagu, jud. Arad, 0357/437381. 952017

• **Vând teren** Şiria, suprafaţă 1,86 ha în 3 parcele, preţul 5.000 Eu/ha, negociabil, 0741.158.777. 962816

• **Vând teren** intravilan în centrul comunei Frumuşeni, 720 mp (16- 45) la 10 Eur/mp. Tel. 0747.510.515, 0743.899.521. 953152

• **Vând urgent** 2.000 mp teren intravilan în Staţiunea Moneasa, utilităţi: apă, canal. Tel. 0754.049.157. 962063

• **Vând 3** ha teren agricol în Chişineu Criş, 0740.358.106. 954517

• **Vând 3,56** ha teren agricol în comuna Grăniceri, preţ 2 Euro/mp şi 3 ha teren extravilan pe centura Aradului, preţ 20 Euro/mp. Informaţii tel. 0722.357.986. 952008

TERENURI ALTE JUDEŢE

• **Vând teren** 3.000 mp în Battonya, zonă centrală. Telefon 0766.690.481. 954582

IMOBILE CHIRII

• **Închiriez apartament** 2 camere, zona Vlaicu, recent renovat, posibilitate birouri, ☎0722.922.337. 938811

• **Închiriez apartament** central, 5 camere, deosebit, mobilat, utilat. Telefon 0744.552.086. 942761

• **Închiriez apartament** 2 camere decomandate zona Vlaicu, complet mobilat, TV, maşină spălat, frigider, pe termen lung. Telefon 0744.345.349. 949438

• **Închiriez apartament** 2 camere, decomandat, etaj III Praporgescu, amenajat, mobilat, preţul 250 Euro/negociabil, termen lung, 0741.158.777. 951048

• **Închiriez apartament** 1 cameră, Micălaca, Soarelui, contorizat. Tel. 0746.130.402. 951956

• **Închiriez apartament** 2 camere, decomandat, etaj 1, Micălaca. Telefon 0725.512.999. 953087

• **Închiriez apartament** două camere, mobilat, zona cinci colţuri. Tel. 0744.491.691. 953098

• **Închiriez apartament** 2 camere decomandat, et. I, zona Maranata mobilat, utilat, termotecă. Telefon 0723.376.220. 954811

• **Închiriez apartament** 2 camere, zona Podgoria- în curte la pizza Ok, 150 Eur+ 150 garanţie, ☎0722.609.755. 954928

• **Închiriez apartament** ultramodern, două camere, Piaţa Spitalului, proprietar. Tel. 0733.932.010. 962058

• **Închiriez casă** cu etaj (310 mp), zonă centrală. Ideal sediu firmă. Tel: 0722.293738. 940823

• **Închiriez garsonieră,** confort I, Piaţa Vlaicu, 100 Euro, 0741.243.637, ☎0357/802294. 940746

• **Închiriez garsonieră** complet utilată, în Micălaca, aproape de Profi, 100 Eur plus garanţie. Tel. 0733.577.608. 962076

• **Închiriez pe** termen lung în zonă centrală- Pârneava, casă cu etaj, recent renovată, izolată termic, mobilată, utilată, compusă din 5 camere, dependinţe, teren 1.200 mp, pretabil şi pentru sediu firmă, cabinet, preţ 430 Euro/ lună, negociabil. Telefon 0745.511.476. 949971

• **Dau în** chirie cameră demisol, intrare separată, mobilată modest. Preţ foarte convenabil. Tel. 0740.514.709. 962758

• **Ofer chirie** ieftină unei femei harnice sau tineri căsătoriţi, ☎0746.019.940. 962527

SPAŢII COM-ARAD

• **Închiriez depozit** materiale construcţii, Arad, Pădurii nr.49. Tel. 0740.044.100. 941688

• **Închiriez hală** industrială, depozit, birouri, Ursului, Câmpul Liniştii, 0727.892.162, 0257/255532. 940793

• **Închiriez hală** 212 mp în Parcul Industrial UTA. Tel. 0721.288.570. 953054

• **Închiriez sau** concesionez cabinet stomatologic, zona Podgoria. Informaţii la 0726.214.336. 929170

• **Închiriez spaţiu** comercial, 87 mp, B-dul Revoluţiei nr. 4. Telefon ☎0727.798.269. 940784

• **Închiriez spaţiu** comercial zona gării. Telefon 0724.219.343. 962780

• **Închiriez spaţiu** UTA, parter+ etaj, 1.000 mp. Telefon 0723.324.880. 942743

• **Central birouri** 6 încăperi, 210 mp, et. 1. Telefon 0744.552.086. 942769

• **De închiriat** spaţiu- 100 mp la demisol-renovat, utilităţi, pe str. Cloşca. Telefon 0722.273.939. 875622

• **Închiriez 6- încăperi,** pentru- birouri, ultramodern, 206- mp, demisol- PRIMĂRIE, 0722- 257409. 954831

• **Ofer spre** închiriere imobil cu etaj pentru diferite activităţi: arhivă, birouri, cabinete sau depozit în Grădişte, lângă pod, vad bun. Telefon 0722.316.377. 930000

• **Spaţiu fost** restaurant 650 mp, zona UTA, 400 persoane, 0723.324.880. 942758

TEREN-ARAD

• **Cumpăr adeverinţe teren fâneaţă în intravilan sau adeverinţe teren intravilan. Telefon 0744.621.964.** 942687

OFERTE LOCURI DE MUNCĂ

• **Angajăm şoferi** cu atestat pentru autobasculante şi C.I.F.A. beton, ☎0744.584.763. 962083

• **Angajăm bucătari,** ajutor bucătari, ospătari şi femei de serviciu. Tel.: 0721.538.051.

• **Angajăm şoferi** profesionişti C+E pentru comunitate, şoferi sprinter. Telefon 0257/274461.

• **Angajăm bărbaţi** pentru producţie. Tel. 0755.913.718.

• **Angajăm confecţionere** textile cu experienţă şi personal călcat- ambalat, 0740.163.752.

• **Angajăm muncitori** necalificaţi, lăcătuşi mecanici, mecanic întreţinere utilaje, tâmplar, 0749.151.408.

• **Angajăm muncitori** pentru spaţii verzi. Telefon 0757.220.659.

• **Angajăm operatoare** calculator. Telefon 0740.072.697.

• **Angajăm personal** pentru Germania la îngrijit bătrâni şi animale, ☎0257/272325. 930978

• **Angajăm personal** pentru kebab fast-food, bucătărie- vânzare. Telefon 0744.828.934.

• **Angajăm spălător** auto, bucătar şi ospătar. Informaţii 0733.177.990.

• **Angajăm urgent** ospătare, bucătari, ajutor bucătărese. Tel. 0723.370.263, 0746.296.343.

• **Angajăm urgent** şoferi cu atestate pt internaţional cu experienţă. Inf. 0737.508.213.

• **Angajăm vulcanizator** cunoştinţe minime mecanică auto, zona Vlaicu. Telefon 0741.090.074.

• **Angajez şofer** cu experienţă trafic internaţional (22 T). Tel. 0744.566.424.

• **Angajez şofer** pentru transport internaţional. Tel. 0758.071.361, 0744.556.736, 0744.702.736.

• **Angajez şoferi** cat. C+E cu experienţă intern şi internaţional, ☎0721.266.911. 962042

• **Angajez şoferi** categoria B, distribuţie panificaţie. Tel. 0745.238.835.

• **Angajez şoferi** distribuţie în Arad, cat. B,C (şi pensionari) ☎0729.206.198, 0720.002.846.

• **Angajez barman** ospătar. Telefon 0755.283.949.

• **Angajez brutar** cu experienţă în condiţii avantajoase. Tel. 0722.239.638.

• **Angajez dulgheri,** zidari. Salariu motivant la zi. Tel. 0722.577.492.

• **Angajez modelator** covrigi cu experienţă. Salariu atractiv. Rog seriozitate, ☎0723.648.778.

• **Angajez muncitori** calificaţi (dulgheri, zugrav) şi necalificaţi în construcţii, ☎0724.006.664.

• **Angajez personal** la bucătărie. Informaţii la tel. 0745.778.584, 0745.301.339. 951089

• **Angajez personal** vitrină asistată, casierie, stivuitorist şi lucrător comercial, 0756.054.224.

• **Angajez vulcanizatori** şi manipulatori anvelope. Rog seriozitate. Telefon 0746.625.806.

• **Bar, Micălaca,** angajează barman-ospătar, fete/băieţi. Tel. 0722.505.865. 953108

• **Cabinet medical** caută pentru angajare/colaborare nutriţionist şi balneofizioterapeut. Tel. 0729.983.754.

• **Caut femeie** pentru curăţenie, cu permis auto, în Germania, ☎00498081956641.

• **Caut vânzătoare** pentru alimentara, zona Intim. Tel. 0741.356.819.

• **Familie de** pensionari căutăm menajeră, 0257/254958.

• **Firmă angajăm** instalatori tineri pentru instalaţii sanitare, termice, solare, 0744.556.869.

• **Firmă angajează** femei pentru curăţenie. Tel. 0722.547.392.

• **Firmă de** construcţii angajează muncitori. Informaţii tel. 0744.611.048.

• **Firmă de** producţie electrotehnice, transformatoare face angajări. Se cere îndemanare, disponibilitate la efort şi seriozitate. Nu se impune experienţa. Tel. 0771.028.959.

• **Firmă angajăm** şoferi profesionişti 24 tone pentru Cehia şi Germania, ☎0730.564.171.

• **Pensiune angajează** cameristă. Telefon 0748.052.917.

• **Restaurant ultracentral** angajează ospătari şi bucătari cu experienţă. Telefon 0731.337.088.

• **S.C. angajează** lăcătuş şi tâmplari aluminiu. Tel. 0257/254655.

• **SC angajează** şoferi cu atestat, curse extern 22T, prelată, 0725.234.626.

GARSONIERE

• **Cumpăr garsonieră** confort I, prefer parter, până la III, zonele Boul Roşu, Pârneava, Alfa, Confecţii, 0735.410.188. 948939

• **Cumpăr garsonieră,** apartament 1 cameră, banii jos, 0755.483.216, 0746.055.126. 842254

• **Cumpar Apartament** 1 camera- Garsoniera, 0742781651, 0722273759 953049

AP.2 CAMERE-ARAD

• **Acum cumpăr apartament 2- 3 camere, garsoniere. Plata pe loc!!! 0752.510.776.** 842293

• **Cumpăr apartament** 2- 3 camere, plata pe loc, 0746.055.126, 0724.512.512. 842254

• **Cumpar apartament** 2- 3 caqmere, 0752113316, 0721670839 953053

• **Ofertă! Piec** din ţară. Vând apartament 2 camere, decomandat- central, parter, ☎0740.697.521. 942843

• **Vând apartament** 2 camere neamenajat, str. I. Maniu P3. Telefon 0744.142.035. 897790

• **Vând apartament** 2 camere, 60 mp, încălzire proprie, mobilat, utilat, negociabil, 40.000 Euro, 0752.391.790. 940806

• **Vând apartament** 2 camere, decomandat, mobilat, suprafaţa 84 mp, Vlaicu, Bloc Z19, deasupra magazinului Profi. Telefon 0257/ 949469

• **Vând apartament** 2 camere, bucătărie, baie cu geam, Romanilor, parter înalt, suprafaţă 50 mp, preţul 25.000 Euro, negociabil, 0740.846.369, 0741.158.777. 951030

• **Vând apartament** 2 camere, str. Barbu Lăutaru, Alfa. Tel. 0748.378.540. 951085

• **Vând apartament** 2 camere decomandate, etaj 1, Bloc 5, sc.B, str.Ioan Suciu, ☎0728.909.344. 951957

AP.3 CAMERE-ARAD

• **Vând apartament** bloc Mioriţa, 3 camere, bucătărie, 2 băi, parter, semidecomandat, preţul 38.000 Euro/negociabil, 0740.846.369, 0741.158.777. 951045

• **Vând apartament** 3 camere decomandat, A.Vlaicu, Fortuna. Telefon 0749.490.954, 0770.221.705. 939830

• **Vând apartament** 3 camere, zona 300, Micălaca, Bl. 304, etaj I, amenajat, mobilat, 2 balcoane, vedere spre mal, preţul 48.000 Euro. Telefon 0741.158.777. 951049

• **Vând apartament** 3 camere, decomandat, Micălaca, Imaşului, bl. 4, etaj II, suprafaţa 95 mp, decomandat, amenajat, mobilat, 2 balcoane, preţul 57.000 Euro/negociabil, 0741.158.777. 951052

• **Vând apartament** 3 camere, Alfa, etaj 1, decomandat, 90 mp, amenajat, bucătărie-mobilată, 43.000 Eur,☎0752.510.776. 951898

APARTAMENT LA CASĂ

• **Vând apartament** central la casă, decomandat, renovat, parter înalt cu termotecă, suprafaţă 90 mp, preţul 40.000 Euro/negociabil. Tel. 0740.846.369, 0741.158.777. 951038

• **Vând apartament** la casă, str.Ghiba Birta (în curte), 24.900 Eur/negociabil, ☎0728.144.898. 950699

CASE-ARAD

• **Ofertă! Piec** din ţară. Vând casă nou construită, Vladimirescu, cartierul- Europa, ST=420 mp, ☎0740.697.521. 942873

• **Vând casă** Aradul Nou, suprafaţă 1.500 mp, FS 22 ml, toate utilităţile, 2 case într- o curte, preţul 50.000 Euro/negociabil. Telefon 0740.846.369, 0741.158.777. 951043

• **Vând casă** Bujac, 4 camere, bucătărie, grădină 1080 mp, 0728.438.517. 940827

• **Vând casă** cărămidă - Poltura, toate utilităţile. Tel. 0357/402539, 0747.473.365. 941539

• **Vând casă** în Grădişte, str. Rândunicii, nr. 12, 4 camere, bucătărie, baie, hol, pivniţă, cameră tehnică, garaj. Telefon 0740.855.074, 0745.611.337. 953128

• **Vând casă** veche suprafaţă 650 mp, str. Cedrului, 35.000 Eur/negociabil, ☎0744.784.910. 940815

CASE-JUDEŢUL ARAD

• **Vând casă** Dorobanţi 469, vizavi de piaţă, 25.000 Euro, 0741.056.463. 926487

• **Vând casă** veche în Curtici, strada Grăniceri, utilităţi la stradă, 1200 mp. Preţ 17.000 euro negociabil. Tel. 0720.400.492.

• **Vând casă** mică, nouă, stil rustic, Zădăreni. Tel.0729.067.303. 962740

• **Vând casă** în Chişineu- Criş str. Mihai Viteazul nr.14. Tel. 0733.673.675. 929984

• **Vând casă** în Frumuşeni, 4 camere, anexe, ST 1200 mp, negociabil, 32.000 Euro, 0257/ 288938, 0357/442973, 0786.099.527. 940809

• **Vând casă** în Galşa, centru, 2.600 mp. Tel. 0257/274485. 894980

• **Vând casă** în Galşa, centru, 2.600 mp. Tel. 0257/274485. 954812

• **Vând casă** în marginea păşunii, saivan şi oi. Tel. 0751.788.407. 888484

• **Vând casă** în Mişca nr. 155. Informaţii la tel. 0357/805056. 962749

• **Vând casă** în Sânpaul nr. 216, suprafaţă 1.500 mp, ☎0753.778.228. 954927

• **Vând casă** în Vinga nr.1009 A, suprafaţă 1.000 mp,☎0257/460.076, 0771.512.191. 953155

• **Vând casă** 3 camere, 2 băi, etc. la Curtici, 34.000 negociabil, 0752.425.210. 949447

• **Vând casă,** loc. Buhani- Dezna nr. 56, suprafaţă totală 880 mp, 0770.708.355. 897812

• **Vând două** case Bodrogu Nou, 1900 mp, preţ la vedere, 0756.127.392. 962802

• **Vând ieftin** casă, localitatea Buhani nr.56, comuna Dezna, suprafaţă totală 880 mp, ☎0770.708.355. 962506

• **Vând în** Olari casă mare împreună cu 3.000 mp teren, ☎0758.399.375. 928350

CASE DE VACANŢĂ-JUD ARAD

• **Vând căsuţă** pe ştrand, proprietate, zonă centrală, teren mare. Tel. 0770.693.895. 909714

SPAŢII COM-ARAD

• **Vând hală** cu teren intravilan zona Han Răscruce. Telefon 0744.477.133. 949442

TERENURI LOCAL

• **Vând loc** casă 650 mp, Vladimirescu, Progresului 101. Tel. 0740.044.100. 941670

• **Vând loc** de casă în Vladimirescu, zonă bună, utilităţi, ☎0743.502.222. 938024

• **Vând păşune** 21 ha compacte zona 20 km de Arad spre Lipova- cu balastieră staţie sortare în folosinţă, preţul 60.000 Euro/negociabil, 0741.158.777, 0357/427436. 962818

• **Vând teren** Aradul Nou, 360 mp, utilităţi, 15.000 Euro, 0752.114.536. 942942

• **Vând teren** extravilan 2 ha. zona IAS Mureşul. Telefon 0748.451.766. 926480

• **NU RATAŢI OCAZIA!!!** Teren intravilan 500 mp locaţie foarte bună în zona Tabacovici pe Str. Maior Nicolae Dărăban. Preţ negociabil 52.000 euro. Tel. 0773.950.408 sau email ancavctr@gmail.com. Exclus agenţii!!! 79309

ASTRA RAIL INDUSTRIES

Fabrică de vagoane marfă cu management german, având locaţii in Arad, Drobeta Turnu Severin şi Caracal.

Cu un potenţial anual de producţie de peste 5.000 vagoane de marfă, ASTRA RAIL Industries dispune de cele mai mari capacitaţi de producţie din Europa

Pentru consolidarea echipei noastre din ARAD, cautăm:

Implementator ERP

Cerinte

- studii superioare
- experienta in implementarea aplicatiilor software Enterprise Resource Planning in companii cu activitati de productie industriala
- cunostinte si experienta in implementarea modulelor de planificare si urmarire a productiei ale solutiilor ERP de top pe plan mondial
- abilitati de comunicare
- cunostinte de limba engleza si/sau germana

Alte oferte de angajare:

- **Inginer Mecanic specialitate TCM**
- **Inginer Mecanic specialitate Tehnologia Sudarii**
- **Inginer Mecanic specialitate Hidraulica**
- **Controlor Calitate**

Noi vă oferim posibilitatea, de a transpune cunoştiinţele dvs. într-un domeniu de activitate interesant şi variat şi de a vă dezvolta profesional şi personal într-o echipă. Vă aşteaptă proiecte captivante şi sarcini de răspundere.

Vă rugăm trimiteţi CV-ul şi scrisoarea de intenţie pe e-mail: marinela.vinesar@astrarail.com sau contactaţi Departamentul Resurse Umane – Crişan Nicolai, tel. 0257 202 296, până la data de 20.04.2015. Vor fi contactaţi doar candidaţii selectaţi.

GEIGER FERTIGUNGSECHNOLOGIE GmbH,
Fabrica se afla la 10 km de orasul Forchheim (langa Nürnberg).

ANGAJEAZĂ

pentru fabrică din Germania, pe o perioada nedeterminata.

- **MUNCITORI CALIFICAŢI**
- **MUNCITORI NECALIFICAŢI (femei)**

Cerinte:

- Calificare: **prelucrator prin aschiere, strungar, frezor, mecanic, lacatus, tehnician in domeniul mecanic;**
- Cunostinte privind tolerante si abateri dimensionale si controlul produselor prelucrate;
- Experienta in domeniu: minim 1 an; • Dorinta de invatare si perfectionare;
- Disponibilitate la lucrul in 3 schimburi; • Cunoasterea limbii germane sau engleze este de preferat;
- Limita de varsta este 18-45 de ani.

Responsabilitati:

- Reglarea masinilor-unelte, utilajelor, echipamentelor CNC
- Supravegherea si verificarea ale pieselor produse; • Control de calitate (pt. Femei);
- Calificare la locul de muncă.

Beneficii:

- Pachet salarial motivant; • Formare la locul de munca;
- Concediu: 24 de zile pe an; • **Cautam inainte variante de cazare.**
- **Posibilitatea de relocare si de angajare a partenerei la controlul calitatii**

CV- urile se tirmit la adresa de e-mail: rkrausz@freenet.de
Interviul de angajare va avea loc dupa examinarea CV- urilor.
Detalii la tel.: 0741 467 492 sau + 49 151-40019649 dupa ora 19:00

(929078)

- **Restaurant situat în zona centrală angajează doi ospătari. Informaţii tel: 0744.546.860.**
- **Societate angajează** brutari şi feliator pâine. Tel. 0752.782.986.
- **Societate comercială** angajează operator introducere şi prelucrare date. Tel. 0728.956.301.
- **Societate comercială** angajează buldoexcavatorist. Telefon 0722.379.703. 954801

PRESTĂRI SERVICII

- **Acord garanţie,** repar maşini spălat automate, frigidere, domiciliul clientului, 0745.395.282. 940740

CONSTRUCŢII

- **Acasă aduc** balast, nisip, car moloz etc., 2- 20 mc, 0745.036.969. 930879
- **Aduc balast,** nisip, sort, pământ, lemne foc, ridic moloz, ☎0747.206.371. 867066
- **Aduc balast,** nisip, sorturi, lemne, ridic moloz, mraniţă, Tel. 0754.772.222. 955218
- **Aduc nisip,** balast, piatră concastă, moloz, mraniţă, etc., 0742.749.698. 954515
- **Vând lemne** foc tăiate, crăpate şi calitate. Telefon 0721.592.572. 956461

AUTO ROMÂNEŞTI

- **Vând Dacia** Solenza an 2005, preţ negociabil. Informaţii telefon 0747.016.845. 962775

AUTO STRĂINE

- **Vând Renault** Megane 1,6 16 V, an 2001, înmatriculat înainte de 2007, taxă mică. Telefon 0758.460.086. 949474

MOTOCICLETE-VÂNZARE

- **Vând motocicletă** Kawasaki 500, preţ 850 Euro. Telefon 0747.096.266. 952015

RULOTE-REMORCI

- **Cumpăr rulotă** cu acte în regulă pentru patru persoane, negociabil. Tel. ☎0735.410.188. 949965

ELECTRONIC PLUS

- **Vând frigider,** aragaz, stare foarte bună. Tel.0722.837.714. 962739
- **Vând frigider,** maşină spălat automată, congelator, combină frig, 0257/210613. 951971
- **Vindem/Reparăm electrocasnice** second, frigorifice, maşini spălat, uscătoare, aragaze, electrice, televizoare, anvelope, vitrine comerciale, termopane. Reducere pentru schimb, rate, Lipova. Tel. 0744.796.542. 830997

MOBIDOM

- **Vând canapea** extensibilă din piele ecologică, culoare crem, stare impecabilă: * lungime- 2,35 cm (inclusiv mânere); * adâncime- 0,85 cm (şezut- 65 cm); * deschisă, are lăţime de aproximativ 1,5- 1,6 m; * pot dormi 2 pers, fără probleme. Telefon 0722.682.777. 919703
- **Vând canapea** extensibilă şi mobilă sufragerie stare foarte bună. Tel. ☎0745.500.840. 951945
- **Vând mobilă** bucătărie stare- foarte bună, dulap 4 uşi, canapea extensibilă, ☎0722.837.714. 962737

POŞTA LUI CUPIDON

- **Masaj erotic,** rafinament, eleganţă, 7 maseuze seducătoare şi discrete, ☎0720.411.562. 953149

PIERDERI

- **Pierdut autorizatie** radioamator pe numele Rares Alin Benea- Nadaban, indicativ YO2LSQ, emisa de Inspectoratul General pentru Comunicatii si Tehnologia Informatiei . O declar nula. 962759
- **Pierdut Certificat** constatator nr. 4111 din 9.02.2015 aparţinând Fero- Pact S.R.L., cu sediul în sat Covăsânţ, comuna Covăsânţ nr.897, jud. Arad. Îl declar nul. 962742
- **Pierdut certificat** constatator nr. 261/ 7.01.2015 a SC Rotor Club SRL, J02/1283/ 2012. 962789
- **Pierdut certificat** constatator 62719/ 25.09.2009, la sediu social pentru P.F.A. Solomon Marius, eliberat de O.R.C. Arad. Îl declar nul. 962811
- **Pierdut diplomă** ISCIR seria F nr. 0231056 pe numele Codrean Alin Gheorghe. O declar nulă. 962817

PLANTE-FLORI

- **Vând butaşi** înrădăcinaţi de lavandă, 3 soiuri. Telefon 0736.964.345. 931124
- **Vând butaşi** zmeur, coacăz şi mur elită, Neudorf, 0755.275.509. 943183
- **Vând tărâţe** şi făină. Telefon ☎0744.190.192. 773939
- **Vând 300** bucăţi baloţi paie neplouaţi. Tel. 0786.594.746. 940811
- **Vând 500** kg grâu, 300 kg sorg. Tel. 0745.139.263. 942998

ANIMALE-PĂSĂRI DOMESTICE

- **Cumpăr vaci** slabe, grase, lipsă calciu pentru abator. Telefon 0745.505.122. 951886
- **Vând găini** tinere ouătoare. Tel. 0748.322.489, 0772.289.366. 894981

NOUL FORD **MONDEO**

de la

€ 19.050

(fără TVA)

Ford

Auto Technic - Arad, Calea Zimandului FN
Tel: 0257.21.66.69

(750225)

Leoni Wiring Systems Arad ANGAJEAZA :

Operator Asamblare, Manipulant Marfa, Tehnician

Avantaje:

- *Transport asigurat in Judetul Arad*
- *Ore suplimentare platite*
- *Analize gratuite pentru angajare*
- *Asistenta medicala gratuita*
- *Oportunitati de promovare*
- *Pachet de servicii medicale gratuite pentru angajati si familiile acestora la una dintre cele mai moderne policlinici din Arad*

Cerinte minime:

- *Capacitate de integrare intr-un mediu de lucru dinamic*
- *Stare fizica buna, spirit de echipa, disponibilitate de lucru in 3 schimburi*

Cererile de angajare se depun la sediul firmei noastre.

LEONI Wiring Systems Arad
Str. 1, no. 11 • Zona Industriala Arad, Jud Arad
Tel: 0372-225.369 , 0257-205266

LEONI

(915830)

Atenţie ! TAKATA

Cea mai tare firmă din Arad, cu peste 5.500 angajaţi

ANGAJEAZĂ

OPERATORI PRODUCŢIE

NOI ŢI OFERIM:

- Salariu de pornire de peste 1100 lei
- Bonusuri lunare de până la 65% din salariu
- Tichete de masă din prima zi de lucru
- Asigurare Medicală Gratuită completă pentru tine şi copiii tăi minori
- Te poţi trata în orice spital privat din România
- Transport gratuit de la tine din localitate

Ce trebuie să faci ?

SUNĂ LA NUMĂRUL DE TELEFON:
0257.203.962
sau
TRIMITE CV-ul LA NUMĂRUL DE FAX:
0257.203.841

Vino la TAKATA cu noi !

(942879)

S.C. **LAZAR & SOHNE** S.R.L.,
renumit producator si distribuitor de produse din carne si mezeluri,
angajeaza:

1) **MUNCITORI CALIFICATI SI NECALIFICATI** – Sectia Preparate
2) **ELECTROMECANIC / AUTOMATIST** – montaj, service si programare utilaje
3) **FEMEIE DE SERVICIU si MUNCITORI NECALIFICATI** - Sectia Igienizare

Oferim salariu motivant, tichete de masa din prima zi, supliment hrana si decontare transport.
C.V.-urile se depun la sediul firmei (Arad, Calea 6 Vanatori, nr.1-3) la biroul Resurse Umane

(951075)

Mr.FAB CONSTRUCŢII INDUSTRIALE

ARAD, Micalaca str. Voinicilor F.N.

angajeaza

lacatusi, sudori, dulgheri, muncitori necalificati.

Informatii la tel.: **0257 275 250**

(908631)

Publicitate 0257-210.775; 0257-280.904

www.aradon.ro

TRANSPORT GRATUIT ÎN MUNICIPIUL ARAD ŞI ORAŞUL PECICA

NOSFERATUM
SERVICII FUNERARE COMPLETE
Arad, str. Ghiba Birta nr. 26
Pecica, str. 2, vis-a-vis de POLIŢIE
Tel.: 0752 10 11 12
0357 80 48 38

NON STOP
e-mail: nosferatumarad@yahoo.com
www.nosferatum.ro

❖ Sicrie de la 390 lei!
❖ ÎNMORMÂNTĂRI FĂRĂ BANI DOAR PE BAZA CUPONULUI DE PENSIE!
❖ Consultanţă permanentă, medic constatator
❖ Rezovăm acte decedat: acte primărie, certificat de deces, adeverinţă înhumare,ajutor de deces, casa de pensii şi C.A.R.P.
❖ PRELUĂM DECEDAŢII DE LA MORGĂ
❖ TRANSPORT intern şi internaţional
❖ Igienizare, cosmetizare, îmbălsămare, incinerarii, repatrieri, capac frigorific
❖ Capelă (cimitir UTA)
❖ NOU! Gratuit oferim pentru pensionari, 50 colaci.
❖ DRICURI, LIMUZINE FUNERARE DE INCHIRIAT atat pentru persoane fizice cat si juridice)

(750209)

Program mica publicitate:
B-dul Revoluţiei,
nr. 81
luni-vineri:
8.00-18.00,
duminică:
9.00-13.00.

Obelisc NON-STOP

- **Firma Obelisc** oferă gama completă de sicrie, capace frigorifice, personal calificat, transport naţional şi internaţional şi accesorii.
- **Organizăm** evenimente complete de înmormântare, parastase
- **Rezolvăm actele** la spital, actele necesare pentru declararea decesului, primărie şi casa de pensii.
- **Punem la dispoziţie** consultanţă permanentă, medic constatator deces

**Pentru a simplifica etapele ce se parcurg în cazul unui deces, recomandăm clienţilor noştri efectuarea unei precomenzi.*

(H-750255)

Adresa:
Arad, Str. Ştefan CICIO POP (colţ cu M.Eminescu) 26.
Telefon: **0744 566 276**

DECESE

O inimă a încetat să mai bată, un suflet bun s-a ridicat la cer lăsând în urmă a nemărginită durere şi un dor imens. Recunoştinţă veşnică celui care a fost fiu, soţ, tată, bunic,

BUSOIANU CONSTANTIN.

Înmormântarea va avea loc astăzi, 27 martie 2015 la ora 14, la cimitirul din cartierul Bujac.

Familia îndoliată

După o grea suferinţă

PONYORI NA ILEANA,

ochii tăi nu mai clipesc, buzele ţi se-amorţesc, iubită mamă, soacră şi bunică te lăsăm să te odihneşti. Omagiile se pot aduce la Capela Catolică din Aradul Nou. Înmormântarea va avea loc astăzi, 27 martie 2015, ora 13:00 în Cimitirul din Mureşel (Aradul Nou).

Familia

Anunţăm trecerea în nefiinţă a celui care a fost soţ, tată, fiu, unchi, cumnat,

CERLINCA MIRCEA
la vârsta de 62 ani.

Înmormântarea va avea loc astăzi, 27 martie 2015, ora 13.00 de la capela Nosferatum Cimitirul Eternitatea (UTA). Vei rămâne veşnic în amintirile noastre.

Familia îndoliată

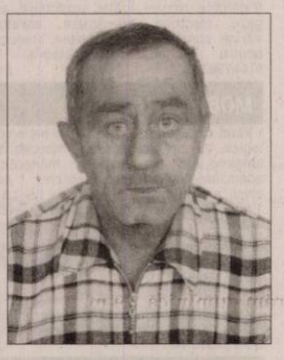

Cu durere în suflet anunţăm încetarea din viaţă a celui care a fost soţ, tată şi bunic,

DRECIN CORNEL SAVU,
la vârsta de 72 ani.

Dumnezeu să-l odihnească în pace! Înmormântarea va avea loc astăzi, 27 martie 2015, ora 14:00, la Cimitirul Eternitatea.

Soţia Mariana cu familia

Cu adâncă durere în suflet anunţăm decesul fulgerător a celei care a fost soţie, mamă şi bunică,

BĂTRÂN EMILIA,
la vârsta de 75 ani.

Dumnezeu s-o odihnească în pace! Priveghiul astăzi, 27 martie 2015, la Casa Mortuară R.S.C. din str. Cocorilor. Slujba de înmormântarea va avea loc sâmbătă, 28 martie 2015, ora 11:00, la Casa Mortuară R.S.C. din str. Cocorilor, iar înhumarea la Cimitirul Pomenirea.

Aurel, Raul, Iulius şi Iulia

CONDOLEANŢE

Colectivul Regulatorului de Trafic Arad transmite sincere condoleanţe familiei şi întreaga compasiune la trecerea în nefiinţă a celui care a fost colegul nostru,

ing. PETRU ARDELEAN
şef staţie CFR Arad.

Dumnezeu să-l odihnească în pace!

Un ultim omagiu adus colegului şi prietenului nostru,

ARDELEAN PETRU
şeful Staţiei CFR Arad.

Dumnezeu să-l odihnească în pace!

Secţia L 8 CFR Arad

Suntem alături de colegul nostru Ardelean Iuliu, în aceste momente grele când se desparte de tatăl său şi îi transmitem sincere condoleanţe!

Elevii Clasei a XII-a C,
Colegiul Naţional Moise Nicoară Arad

După o scurtă suferinţă s-a ridicat la ceruri un suflet nobil, cea care a fost mamă, bunică şi străbunică,

BUGAR SOFIA
în vârstă de 85 ani.

Priveghiul astăzi, 27 martie 2015 în Aradul Nou, str. Ady Endre nr. 84. Înmormântarea va avea loc la Cimitirul Micălaca sâmbătă, 28 martie 2015, ora 15,00. Odihnă şi recunoştinţă veşnică!

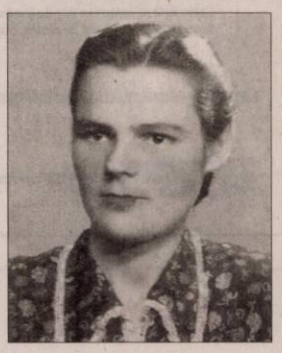

Familia îndoliată

Cu adâncă durere în suflet anunţăm încetarea din viaţă
la vârsta de 79 ani a celui care a fost tată iubit şi socru,

MILEA IOAN.

Înmormântarea va avea loc sâmbătă, 28 martie 2015, ora 14 de la Capela Damian a Cimitirului Eternitatea UTA. Vei rămâne veşnic în amintirea noastră. Nu te vom uita niciodată.

Fiica Anamaria şi ginerele Roberto

Cu profundă tristeţe anunţăm încetarea din viaţă
la vârsta de 80 de ani a celei care a fost

PUIA SILVIA.

Înmormântarea va avea loc sâmbătă, 28 martie 2015, ora 13,00 la Cimitirul Pomenirea. Priveghiul la Casa Funerară Kuki Grădişte.

Familia îndoliată

O inimă a încetat să bată, un suflet minunat s-a ridicat la cer, departe de noi, dar mai aproape de Dumnezeu. Ne luăm rămas bun de la cea care a fost soţie, mamă, soacră şi bunică,

SCHEULEAC LIANA.

Înmormântarea va avea loc astăzi, 27 martie 2015, ora 12:00, la Cimitirul Eternitatea (UTA).

Vei rămâne mereu în amintirea noastră: soţul Rista, fiul Sorin cu soţia Alina şi nepoţelul Radu

---

Cu adâncă durere în suflet anunţ decesul soţului meu,

PĂCURAR SAVU,
la vârsta de 90 ani.

Înmormântarea va avea loc sâmbătă, 28 martie 2015, ora 14:00 de la domiciliul din Aradul Nou, str. Cibinului nr. 14.

Soţia îndoliată
Păcurar Elena

SERVICII FUNERARE

(H-748928)
IN MEMORIAM
NON STOP!
KUKI - servicii funerare complete
Producător de sicrie - oferă sicrie la preţ de producător.
Pentru membrii C.A.R.P. transport gratuit atât în oraş, cât şi în judeţ.
GRATUIT rezolvăm actele la spital, primărie, casa de pensii şi C.A.R.P.
Transport intern şi internaţional ● Accesorii funerare.
Contact: Arad, Str. Mihai Eminescu nr. 4 (în curte), vis-a-vis de Cerbul Albastru.
Telefon: 0257/211929, mobil: 0723-343-964
www.inmemoriamkuki.com
Nou! Casă funerară - Strada Ştefan Ludwic Roth nr. 1 D, Grădişte

SERVICII FUNERARE

RSC
CASĂ FUNERARĂ
str. COCORILOR nr. 27
(între cimitirele Eternitatea şi Pomenirea)
OFERĂ:
- GRATUIT SĂLI DE PRIVEGHI (capele).
- SĂLI PENTRU POMENI, cu meniu la alegerea clientului.
- SICRIE şi RESPETE produse de firma noastră, la PREŢ REDUS.
- GRATUIT pregătim dosarul pentru ridicarea ajutorului de înmormântare.
tel. 0728 690 120 / 0728 690 121
www.casafunerara-arad.ro
(795467)

Suntem alături de familia Ardelean şi le împărtăşim durerea în momentele grele prin care trec la despărţirea de fiul lor,

PETRU ARDELEAN.

Dumnezeu să îl odihnească în pace!

Vecinii din Piaţa Pompierilor

Dragă Iuliu, în cumplitele zile de încercare prin care treci datorită plecării prea timpurii la ceruri a iubitului tău tată, trebuie să te lumineze speranţa că vei realiza în viaţă ceea ce v-aţi propus împreună. Tati te va călăuzi permanent de acolo de departe.

Dirigintele Clasei a XII-a C, prof. Portal Wilhelm

Colectivul SC Mihcom - Hanciuţa SRL suntem profund îndureraţi la trecerea în nefiinţă a celui care a fost

ARDELEAN PETRU.

Sincere condoleanţe familiei îndurerate!

Conducerea şi întreg personalul Liceului Tehnologic „Iuliu Maniu" Arad sunt alături de colegul prof. Aurel Bătrân, în dificila încercare provocată de decesul mamei. Sincere condoleanţe!

Suntem alături de colega noastră Cerlinca Monica în momentele grele pricinuite de trecerea în nefiinţă a soţului ei drag. Dumnezeu să-l odihnească în pace!

Colectivul Grădiniţei P.P. nr. 14 Arad

Împărtăşesc durerea familiei greu încercate, acum când se despart de dragul lor,

OROSFOIAN IOAN.

Dormi în pace suflet blând!

Gabi Babuţia

MULŢUMIRI

Mulţumesc din suflet doamnei doctor Jurjuţ Mirela Sandra pentru sprijinul acordat în îngrijirea medicală a mamei mele,

COSTE CATALINA.

Fiul

Mulţumesc din suflet personalului medical de la Clinica Laser – System din Vladimirescu pentru îngrijirile medicale deosebite oferite mamei mele,

COSTE CATALINA.

Fiul

COMEMORĂRI

Se împlinesc 13 ani de când iubita noastră fiică, soţie, mamă, soră, mătuşă,

VIORICA ARON
(n. MICLĂUŞ)

a plecat dintre noi. Dumnezeu să te odihnească! Nu te vom uita niciodată.

Familia

Anunţurile de deces se publică GRATUIT!

S-a scurs un an de durere şi tristeţe în sufletele noastre de când scumpul nostru fiu şi frate,

BALOG GABOR

nu mai este printre noi, dar a rămas viu în inimile şi gândurile noastre.

Părinţii Balog Andrei şi Iuliana, fratele Endre şi sora Andreea

În data de 2 aprilie 2015 se împlineşte un an de zile de când a plecat pe drumul fără întoarcere dragul nostru frate, cumnat şi unchi,

ICHIM MARIN.

Parastasul de pomenire va fi duminică, 29 martie 2015, ora 13:00 în incinta Cimitirului Pomenirea (mormânt). Nu te vom uita niciodată.

Ionică, Doina, Ionuţ-Eduard Ichim

Au trecut 6 săptămâni de lacrimi, durere şi dor de când a plecat în veşnicie,

PALOŞ IOSIF.

Parastasul de pomenire se va ţine sâmbătă, 28 martie 2015 orele 10:30 la bisericuţa din incinta Spitalului TBC de pe strada Eminescu.

Soţia, fiul şi nepotul

Cu tristeţe în suflet comemorăm duminică, 29 martie un an de la trecerea în nefiinţă a dragului nostru soţ, tată şi ginere,

VULPE MIHAI (MIŞA).

Ne lipseşti mult dar suntem siguri că sufletul tău cald şi blând ne veghează din ceruri. Parastasul va avea loc la Biserica Ortodoxă Sârbă din Gai la ora 12:00.

Soţia Olga, fiul Radu Miodrag şi Mati

Mâine, 28 martie 2015 se împlinesc 12 ani de când soţul meu drag,

PĂTEAN GHEORGHE

a plecat în veşnicii. Dumnezeu să-l odihnească!

Soţia Floare, fiica Luci cu familia şi Pătean Nelu cu familia

Păstrăm cu dragoste, recunoştinţă şu neuitare amintirea dragelor noastre maici:

NIDERMAIER ANA şi SELEJAN SILVIA
din Grăniceri.

Dumnezeu să le odihnească în pace pe maicile noastre dragi ce ne-au crescut!

Fam. Selejan, nepoatele Florina şi Monica cu familiile

La 5 ani de la moartea soţului, tatălui şi bunicului,

SCRIDON LEONIDA (DUDU)

te păstrăm în amintire cu drag şi iubire. Parastasul sâmbătă, 28 martie 2015 ora 12.00, Cimitirul Eternitatea.

Familia

Trecerea timpului nu poate şterge din memoria şi inimile noastre chipul şi noblețea sufletească ale regretatului nostru soţ şi unchi,

PETRE BULE,

de care cu mare regret şi imensă durere ne-am despărţit acum un an, când a plecat spre o altă dimensiune a vieţii. Dumnezeu să-l odihnească în linişte şi pace! Parastasul de comemorare a unui an de la trecerea la cele veşnice se va oficia sâmbătă, 28 martie 2015, ora 11,30, la Catedrala Ortodoxă Veche.

Îndoliate, soţia Ani şi nepoatele Maria şi Mariana

Au trecut 6 săptămâni de când a plecat dintre noi, cel mai bun tată şi bunic,

BERLO PAVEL,
veteran de război.

Nu te vom uita niciodată! Dumnezeu să-l odihnească în pace!

Fiica Reli şi nepoata Dana

Se împlinesc 3 ani de la despărţirea de cel care a fost soţ, tată, socru şi un bunic deosebit,

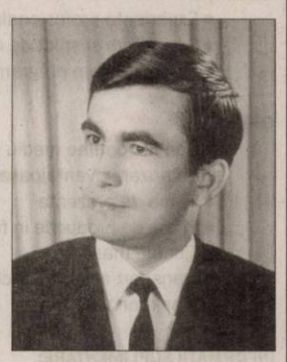

CIUCLEA GAVRIL.

Parastasul va avea loc la Catedrala Veche sâmbătă, 28 martie 2015 la ora 14,00. Nu te vom uita niciodată!

Familia Ciuclea

Cu tristeţe amintim că au trecut 3 ani de la dispariţia dragului nostru soţ, tată şi bunic,

BANCĂŞ IOAN.

Te vom plânge mereu.

Familia

În 29 martie se împlineşte un an de la plecarea celui care a fost soţ, tată, socru,

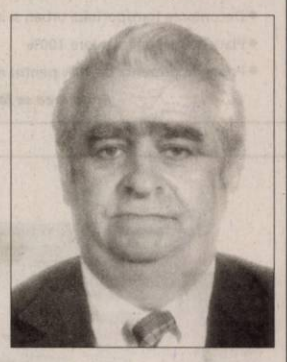

ŞANDOR IOAN.

Parastasul va avea loc în Italia. Dumnezeu să-l odihnească!

Familia

Astăzi, 27 martie se împlinesc 10 ani de când te-ai dus în cer şi ne-ai lăsat, nu vrem să credem c-ai plecat şi sufletul ne doare,

FLORICA OPREA
din Crocna.

Aşteptăm cu nerăbdare ziua reîntâlnirii cu tine: mama, sora, cumnatul şi nepotul

Au trecut 6 săptămâni de când ne-a părăsit iubitul nostru tată, frate, unchi,

LUPAŞ FLOREA.

Dumnezeu să-l odihnească în pace şi să-l aibă în grija Sa!

Familia îndurerată

Angajam FEMEI pt curatenie la magazine din Galleria Mall, program lucru 3 ore dimineata intre orele: 08.00-11.00, **SALAR: 450 RON NET** doar cu contract munca.
Info la tel: **0745-381.288.**
Angajam manipulatori cutii-marfa program: 2 zile pe saptamana cate 2 ore, salar: **160 RON NET/luna**. Info la: **0754-371.697**
(951978)

SC Atlassib SRL
angajeaza:
agenti turism.

Conditii:
persoana serioasa, disponibilitate pentru a efectua detasari in Europa .

Cv se trimit la email:romania.aradauto@atlassib.ro
(962082)

SC TEXTILE MEDICALE SRL
ARAD, ZONA INDUSTRIALA VEST, STR. III, NR. 1

SC TEXTILE MEDICALE SRL
ANGAJEAZĂ:

- **OPERATORI CONFECTIONERI LA MASINI DE CUSUT INDUSTRIALE;**
- **ELECTRICIAN**
- **ELECTROMECANIC**
- **TEHNICIAN TRICOTAT**

CERINȚE:
- Experienta profesionala relevanta in domeniu
- Seriozitate si spirit de echipa
- Disponibilitate program de lucru pe schimburi

OFERIM:
- Conditii optime mediu de lucru
- Salarizare avantajoasa conform competentelor
- Prima de prezenta
- Prima de productie in functie de performantele obtinute
- Tichete masa
- Transport asigurat (inclusiv decontare abonamente transport)

INFORMATII SUPLIMENTARE:
CV-urile se depun la sediul societatii sau fax **0257 274 200**
Informatii suplimentare se pot obtine la telefon: **0722 670 036** sau **0257 467 609**, persoana de contact: **Alina Caras.**
(0524 - H 906851)

SC « ARCOOM » SCM
Cu sediul in Arad str.Closca nr.8 jud.Arad
Firma de confectii textile, in sistem lohn

ANGAJAM:

CONFECTIONERI PENTRU TRIPLOC, MASINA SIMPLA SI LUCRU MANUAL

OFERIM:
- Lucrul intr-un schimb
- Salarizare atractiva in functie de calificare
- Tichete de masa
- Decontarea transportului urban si interurban (tren,autobuz,tramvai)
- Plata orelor suplimentare 100%
- Prima de prezenta de 10% pentru muncitori

Angajarea se face dupa proba de lucru
(929938)

SC VDS BALCAN TRADE SRL

ANGAJEAZA

OPERATORI MASE PLASTICE

Cerinte:
- **acuitate vizuala**
- **atentie la detalii**
- **capacitate de lucru in echipa**

Beneficii:
- **pachet salarial atractiv in functie de realizari**
- **conditii de munca la standarde occidentale**
- **transport asigurat**
- **tichete de masa**

Pentru informatii suplimentare va rugam sa sunati la: 0257/21.66.24 sau sa depuneti un CV la sediul firmei din Micalaca, Calea Radnei FN.
(930003)

ANUNȚ

CONSILIUL LOCAL AL ORAȘULUI SEBIȘ, județul Arad, anunță scoaterea la licitație în vederea închirierii a terenurilor situate în extravilanul orașului Sebiș, având categoria de folosință **pășuni,** după cum urmează:
- În zona Sălăjeni, teren în suprafață de 121 ha
- În zona Prăjești - Ignești, teren în suprafață de 40 ha.

Cererile privind înscrierea la licitație se pot depune, la Registratura Primăriei Sebiș, zilnic între orele 8,00 – 16,00.

Licitația publică se va desfășura în fiecare zi de joi, la orele 11,00, la sediul Primăriei Sebiș, Piața Tineretului, nr. 1, județul Arad, până la adjudecare.

Informații suplimentare se pot obține la sediul primăriei și la telefon **0257311008**.
(961921)

SC **GHEBEȘ GAS** SRL anunță publicul interesat asupra depunerii solicitării de emitere a acordului de mediu pentru proiectul„**Construire instalație de alimentare G.P.L.-auto"** propus a fi realizat în Sebiș, C-lea Aradului, FN, jud. Arad.
Informațiile privind proiectul propus pot fi consultate la sediul autorității competente pentru protecția mediului **(A.P.M. Arad),** Splaiul Mureș, FN și la sediul titularului de proiect din Sebiș, str. Someșului nr. 22, jud. Arad, în zilele de luni-vineri, între orele 8,00-16,30. Observațiile publicului se primesc zilnic la sediul autorității competente pentru protecția mediului pe toată perioada desfășurării procedurii.
(962755)

(962761)

SCP EXPERT SPRL *practicieni în insolvență*

SCP EXPERT SPRL, în calitate de lichidator judiciar al **SC AGROLIV IMPEX SRL**, anunță vânzarea conform Legii 85/2006 prin licitație publică, deschisă, cu strigare a **Activului FERMA ÎNGRĂȘARE SUINE** compus din:

- 2 hale îngrășare suine, cu suprafața construită de 746,24 mp fiecare; 2 bazine de dejecții, construcții la suprafața terenului, cu capacitatea de stocare de cca. 1200 mc /buc, amplasate pe platforma de 400 mp fiecare; bucătărie furajeră și clădiri administrative, constructive cu suprafața de 234 mp; 2 silozuri furajere – silozuri stocare cereale de 750 t fiecare, amplasate pe o platformă betonată de 221,52 mp; teren în suprafață de 15.400 mp, **la prețul de pornire de 338.000 euro**
- Bunuri mobile: generator electric 37 KW – la prețul de 2.500 euro; cisterna vidanja Bauer 7000 – la prețul de 8.500 euro; tractor McCormich C85 max (nefuncțional) – la prețul de 22.200 euro.

La prețurile menționate se adaugă TVA.
Licitația va avea loc în data 16.04.2015, ora 13,00 la sediul lichidatorului judiciar EXPERT SPRL din Arad str. D. Bolintineanu, nr. 5, jud. Arad. În caz de neadjudecare, licitația se va relua în data de 23.04.2015, ora 13,00.
Contravaloarea caietului de sarcini este de 100 lei/participant și poate fi achiziționat zilnic la sediul lichidatorului judiciar EXPERT SPRL din Arad, str. D. Bolintineanu, nr. 5. Garanția pentru înscrierea în licitație este de 10% din valoarea de pornire.
Înscrierile, achitarea contravalorii caietului de sarcini și depunerea garanției pentru licitație se pot efectua până la ora 12,00 din ziua licitației.
Relații la sediul lichidatorului judiciar EXPERT SPRL tel. 0257 - 259740.

Publicitate 0257/280.904

ACTIV GRUP IPURL, cu sediul în Arad, Str. Tribunul Buteanu nr.1, ap.1, Jud. Arad, în calitate de lichidator judiciar al **S.C. YUTA TEXTIL S.R.L**, identificată prin.C.U.I. 3249040, Nr. O.R.C. J2/1385/2003, cu sediul in Hălmagiu str. Fabricii, nr. 11, jud. Arad, societate în faliment, conform Sentintei Civile nr. 1142/10.05.2012 pronunțată de Tribunalul Arad, secția Civila, în dosarul 897/108/2009*, anunță vânzarea la licitație publică, conform prevederilor Legii 85/2006, a următoarelor bunuri imobile: Teren intravilan in suprafata de 20.023 mp, identificat in CF nr. 300449 (nr.CF vechi 980) situat în Hălmagiu jud. Arad, compus din Cladiri, apartamente (ansamblu locuinte de serviciu), corp administrativ, depozit, hale de productie+anexa, hală croitorie cu pretul de începere a licitatiei de **280.000 Euro.**
Licitația va avea loc în data de **06.04.2015. ora 12**[00], la sediul S.C. YUTA TEXTIL S.R.L In caz de neadjudecare licitatia se va repeta, în aceleasi conditii în data de **13.04.2015, 20.04.2015 ora 12.** Garanția pentru înscrierea la licitație este de 10% din valoarea de pornire a bunului mobil. Înscrierile și achitarea garanției de participare la licitație se pot face pana cu 1 ora înainte de începerea licitației. La prețul de adjudecare se adaugă TVA. Regulamentul de organizare a licitației si relații suplimentare se pot obtine la sediul ACTIV GRUP IPURL, tel/fax. 0257.214821, mobil 0744.697814, sau email activ_grup@yahoo.com.

1. ACTIV GRUP IPURL, cu sediul în Arad, str. Tribunul Buteanu nr.1, ap.1, jud. ARAD, lichidator judiciar al **S.C. INTER EDIL GEO S.R.L**, cu sediul în Arad, str. Cartier Faleza Sud, bl.33, sc B, et.4, ap.10 jud. Arad, C.U.I13865853, Nr. O.R.C. J02/259/2001, , desemnat prin Sentinta Civila nr. 187/27.01.2014, în dosarul 2204/108/2013, anunță vânzarea la licitație publică, conform prevederilor Legii 85/2006, a imobilului: situat în Arad, str. Faleza Sud, bl.33, etaj, 4 scara B apartament.10, identificat in CF nr. 300122-C1-U1, CF vechi 58959 , nr. cad. 1954-1971/11/XX, 93 mp, parti comune 93/1844, cota teren 18/348, constând în apartament cu 3 camere, baie bucatarie, camara alimente, debara, antreu, grup sanitar, 2 balcoane, situat la etajul IV in bloc cu P+4 nivele., situat cu prețul de începere a licitației stabilit la **179.775 lei.**
Licitația va avea loc în data de **03.04.2015** ora 12[00], la sediul ACTIV GRUP I.P.U.R.L. In caz de neadjudecare licitatia se va repeta, în aceleasi conditii în data de **10.04.2015, 17.04.2015 , 24.04.2015ora 12**.Garanția pentru înscrierea la licitație este de 10% din valoarea de pornire a fiecărui bunu imobil. Înscrierile și achitarea garanției de participare la licitație se pot face pâna cu 1 ora înainte de începerea licitației. Regulamentul de organizare a licitației si relații suplimentare se pot obtine la sediul ACTIV GRUP IPURL, tel. 214821, sau 0744.697814.

ACTIV GRUP IPURL cu sediul în Arad, str. Tribunul Buteanu, nr.1, ap.1, jud.Arad, lichidator judiciar al SC Piroș Security SRL, cu sediul in loc. Vladimirescu, FN, jud. Arad, CUI 23549661 nr ORC J02 /542 /2008, societate în faliment, debitor în dosarul nr. 3291/108/2011* pe rolul Tribunalului Arad, anunță vânzarea la licitație publică, conform prevederilor Legii 85/2006, a bunului imobil *„Pășune în intravilan, în suprafață de 3.000 mp, înscrisă în CF nr. 303705 Vladimirescu, cu nr. cadastral 6189, situat în sat Mândruloc, nr. 614, comuna Vladimirescu, jud. Arad"*, cu prețul minim de începere a licitației de **100.000 lei (pret care nu include TVA).**
Licitația va avea loc în data de **31.03.2015**, ora 14[00], la sediul ACTIV GRUP I.P.U.R.L. În caz de neadjudecare, licitația se reia, în același loc și la aceeași oră, cu același preț de începere a licitației, în data de **14.04.2015**, respectiv în data de **28.04.2015**. Garanția pentru înscrierea la licitație este de 10% din prețul de începere a licitației. Înscrierile și achitarea garanției de participare la licitație se pot face pana cu 1 ora înainte de începerea licitației. Regulamentul de organizare a licitației si relații suplimentare se pot obtine la sediul ACTIV GRUP IPURL, tel/fax. 0257.214821, mobil 0744.697814 sau email activ_grup@yahoo.com.

ACTIV GRUP IPURL cu sediul în Arad, str. Tribunul Buteanu, nr.1, ap.1, jud.Arad, lichidator judiciar al **SC MAX HOUSE SRL**, identificat prin Nr. ORC J02/1839/2005, CUI 16968411, debitor în dosarul 616/108/2010, anunță vânzarea la licitație publică, conform prevederilor Legii 85/2006, a următoarelor bunuri:
- **TEREN** situat in zona de Nord a Municipiului Arad, adiacent, pe partea stanga a DN 79 Arad – Oradea, in apropierea intersectiei cu DC 123 Sanleani, in suprafata totală de **13.000 mp**, format din două parcele, în suprafață de 6.500 mp fiecare, înscrise în CF 303053 Arad - Top:190. 1754/18; CF 303113Arad Top:190. 1754/17, cu prețul minim de începere a licitației de **234.000 Euro**
- gresie și faianță de diferite tipuri si dimensiuni, lista completă fiind disponibilă la sediul ACTIV GRUP IPURL

Licitația va avea loc în data de **31.03.2015**, ora 14[00], la sediul ACTIV GRUP I.P.U.R.L. Pentru bunurile neadjudecare, licitația se reia, reia, în același loc și la aceeași oră, cu același preț de începere a licitației, în data de **14.04.2015**, respectiv în data de **28.04.2015**.. Garanția pentru înscrierea la licitație este de 10% din prețul de începere a licitației, pentru fiecare bun în parte. La prețul de adjudecare se adaugă TVA. Înscrierile și achitarea garanției de participare la licitație se pot face pana cu 1 ora înainte de începerea licitației. Regulamentul de organizare a licitației si relații suplimentare se pot obtine la sediul ACTIV GRUP IPURL, tel/fax. 0257.214821, mobil 0744.697814 sau email activ_grup@yahoo.com..

ACTIV GRUP IPURL cu sediul în Arad, str. Tribunul Buteanu, nr.1, ap.1, jud. Arad, lichidator judiciar al **SC ALEXARA ACTIV SRL**, CUI 21044905, nr ORC J02/279/2007, cu sediul in str. Oituz nr. 45, loc. Santana jud. ARAD, debitor în dosarul 3916/108/2009* pe rol laTribunalul Arad, anunță vânzarea la licitație publică, conform prevederilor Legii 85/2006, a imobilului proprietatea debitorului, situat în loc. Ineu, str. Budapesta nr. 7, jud. Arad, înscris în Cartea Funciară nr. 300399 Ineu (provenit din conversia de pe hârtie a CF nr. 8724), compus din teren în suprafață de 11.604 mp și construcții: complex agrement și 2 piscine, cu prețul minim de începere a licitației de **212.500 lei (pret care nu contine TVA).**
Licitația va avea loc în data de 31.03.2015, ora 14[00], la sediul ACTIV GRUP I.P.U.R.L. În caz de neadjudecare, licitația se reia, în același loc și la aceeași oră, cu același preț de începere a licitației, în data de **14.04.2015**, respectiv în data de **28.04.2015**. Garanția pentru înscrierea la licitație este de 10% din prețul de începere a licitației. Înscrierile și achitarea garanției de participare la licitație se pot face pana cu 1 ora înainte de începerea licitației. Regulamentul de organizare a licitației si relații suplimentare se pot obtine la sediul ACTIV GRUP IPURL, tel/fax. 0257.214821, mobil 0744.697814 sau email activ_grup@yahoo.com. (962761)

SC CONAR SA
ANGAJEAZĂ
- **ȘOFERI CAT. B,C,C+E**
- **ȘOFER POMPĂ BETON cu atestat și card tahografic**

Informații birou mecanizare
Relații la tel.: 0754 057 336
(962100)

Talon valabil până în 30 iunie 2015

EVIDENȚIAZĂ-TE!

Text: **DATA apariției:**.....

.....

.....

.....

.....

.....

.....

.....

Date personale:

Nume și Prenume:

Telefon:

Buletin de identitate:

TALON + PREȚUL CATEGORIEI AFERENTE

Anunțurile se preiau zilnic, la ghișeu, până în ora 16[00], după această oră, se pot prelua doar prin intermediul sistemului online de preluare al anunțurilor disponibil pe www.jurnalaradean.ro . Anunțurile de mică publicitate din Jurnal Arădean se publică pe baza talonului din ziar
Redacția nu își asumă responsabilitatea pentru conținutul anunțurilor de mică publicitate!

JURNAL ARĂDEAN

Au trecut 6 săptămâni de la trecerea în nefiinţă a celui care a fost

col.(r) dr. STEGĂRIŢA NECULAI.

Dumnezeu să-l odihnească în pace! Comemorarea va avea loc sâmbătă, 28 martie 2015, ora 12:00, la Biserica din cartierul Dacia, Timişoara. Nu te vom uita!

Fam. Paulesc, Păştean şi Barbosu

O lumânare aprinsă în memoria celei care a fost

prof.

TRENDLER ECATERINA.

Parastasul de un an va avea loc sâmbătă, 28 martie 2015, ora 11:00, la Biserica Greco-Catolică centru, str. Vicenţiu Babeş.

Familia Miclea

Cu lacrimi în ochi şi durere în suflet anunţăm că se împlinesc în curând 40 de zile de când ne-a părăsit cel ce a fost cel mai iubit şi bun soţ şi tată,

BRÎNZAŞ DANIEL.

Te vom iubi mereu şi vei rămâne în sufletul şi inima noastră. Parastasul va avea loc duminică, 29 martie 2015, ora 12:30 la Biserica din incinta Cimitirului Pomenirea. Odihneşte-te în pace!

Soţia Laura şi fiul Paul

5 ani de zile au trecut/ De când tati ne-ai părăsit/ Dar ştiu că va veni o zi/ Când noi ne vom întâlni,

MOHACI DOREL.

Din cer de sus, de unde eşti/ Tu la noi să te gândeşti,/ Iar noi de aici de pe pământ/ Te vom păstra mereu în gând.

Soţia Geta, fiica Daniela, mama Jenica

Azi se împlineşte un an de când draga noastră,

PINTER HEDVIGA EVA

a plecat în veşnicie. O clipă de aducere aminte pentru cei care au cunoscut-o. Să-ţi fie sufletul liniştit şi fericit!

Fam. Pinter şi Duffner

La ceas aniversar, în loc de „La mulţi ani!" ne vom duce la mormântul tău, cu flori şi lumânări şi rugăm pe Bunul Dumnezeu să te odihnească în pace dragul nostru,

PUI SIMION.

Te vom plânge toată viaţa.

Soţia Cornelia, fiica Viorica cu familia şi nepotul Flavius cu familia

Un gând frumos, o lacrimă de readucere aminte şi o floare pe mormânt, acum la împlinirea unui an de când a plecat spre o lume mai bună, iubita noastră mamă, soacră, bunică şi străbunică,

BERAR TENICA.

Vom păstra mereu vie amintirea ei în inimile noastre.

Fiica Păcurar Elena cu familia

Au trecut 8 ani de când iubitul nostru soţ, tată şi bunic,

GAE FLOREA

a plecat într-o lume mai bună. Te păstrăm veşnic în inimile noastre şi îl rugăm pe Bunul Dumnezeu să te aibă în pază!

Familia

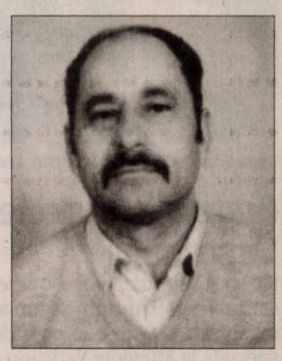

Scurtă ţi-a fost viaţa pe acest pământ/ Moartea nemiloasă te-a dus în mormânt/ Ca pe un ghiocel de primăvară/ Frumos înflorit dragul nostru jurist

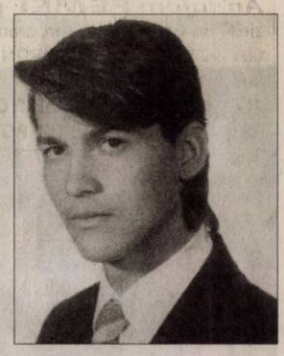

CRISTIAN BARZ.

Au trecut treisprezece ani de când Dumnezeu te-a luat la El. Slujba de pomenire sâmbătă, 28 martie ora 13:00 la mormânt. Te vom pomeni cât vom trăi!

Cei dragi ai tăi

În 28 martie, când am vrea să-ţi spunem La mulţi ani! dragul nostru

dr. BULZAN ŞTEFAN VIOREL

putem doar să ne amintim cu drag de tine şi să rugăm pe Bunul Dumnezeu să te odihnească în pace! Nu te vom uita niciodată!

Familia

Cu tristeţe amintim că în data de 29 martie se împlinesc 10 ani de la despărţirea de dragul nostru

BRETAN VIOREL – SILVIU.

Dumnezeu să-l odihnească în pace!

Soţia Margareta, copiii Carmen şi Nicu

Cu tristeţe ne aducem aminte că se împlinesc 13 ani de când dragul nostru soţ, tată, socru, bunic,

TURC TEODOR

a plecat dintre noi. Nu te vom uita niciodată!

Familia

În data de 31 martie se împlinesc 15 ani de când a plecat dintre noi cel mai iubit soţ şi tată,

UNC PETRU

din Socodor.

Te vom purta mereu în suflet. Dumnezeu să te odihnească în pace!

Soţia Maria şi fiica Alina

În zilele acestea se împlinesc 15 ani de când dragii mei părinţi,

RAŢ GHEORGHE şi RAŢ DANIŢA

au plecat la ceruri. Pios omagiu şi lacrimi în memoria lor. Odihnă veşnică!

Fam. Raţ şi nepoţii Patrick, Branka, Jasmina

- **Vând oi** ţigăi cumiei Tel. 0721.982.470. 953120
- **Vând porc** de carne în jur de 250 kg. Telefon 0723.419.271. 951981
- **Vând porc** gras, 120- 130 kg. Tel. 0722.377.191. 954011
- **Vând porc** gras, 150 kg. Telefon 0722.688.346. 954008
- **Vând pui** de carne şi rasă mixtă. Telefon 0748.322.489, 0772.289.366. 952838
- **Vând vacă** gestantă luna VIII- a şi viţea de un an. Informaţii: 0257/454169, 0756.241.224. 949973
- **Vând viţele** bălţate. Telefon ☎0758.637.474. 954511
- **Vând 10** porci graşi, 120- 200 kg, preţ negociabil, la vedere. Socodor nr.123. Tel. 0753.322.150. 955775
- **Vând 2** grăsuni. Tel. 0257/286850. 962757
- **Vând 2** vaci cu lapte, Bălţată românească. Tel. 0751.032.822. 954816
- **Vând 39** stupi Dadant 440 Ron/bucată, pavilion apicol 36 familii complet, roata a 5- a, 25.000 Ron, ☎0745.986.992. 929861
- **Vând 6** grăsuni de 3 luni, rasă carne, ☎0744.855.910, 0755.836.011. 951897

MAŞINI,UTILAJE,INSTALAŢII

- **Cumpăr încărcător** tip Fadromă L200. Telefon 0745.790.222. 953026
- **Vând combină** frigorifică, stare de funcţionare foarte bună, preţ 500 Ron, 0749.091.691. 954570
- **Vând tractor** U445, 1996, disc, maşină sămânat porumb, păioase, plug prăşit, platformă transport. Tel. 0751.159.993. 954793
- **Vând tractor** 650, plug, remorcă, MIG, instalaţie erbicidat 500l, 0758.365.515. 953110
- **Vând 2** automacarale Hydrom- 16 tone, în stare de funcţionare. Tel.0744.523.701. 919533
- **vand tanc** racitor lapte inox digital 300/ 1200litri garanie functional ieftin 0747700044 929917

AFACERI

- **Câştigă bani** în timpul liber din vânzarea bijuteriilor fantezie: suport@ebiju.eu , tel: 0745480403, 0761575261, 0359447922 940845

ÎMPRUMUTURI FINANCIARE

- **IFN acordă** credite de nevoi personale pensionarilor, angajaţilor, PFA, ☎0729.660.774.
- **Ofertă împrumut** 1.000- 50.000 Euro! 12 luni! Act notarial! Garanţie imobiliară! Plată la final! Posibilităţi prelungire! Fără dobândă! Relaţii 0726.842.692! 0743.787.609!

CITAŢII

- **Se citează** Engelhard Geza în 2.04.2015, la Judecătoria Arad, în dosar nr. 899/155/2015 la ora 8:30 privind radiere drept de uzufruct. 962574

DIVERSE

- **Cumpăr coarne** de cerb. Telefon 0746.414.369. 951083
- **Cumpăr cositor,** neferoase, pene vechi şi noi, caroserii, baterii, 0746.414.369. 929999
- **Cumpăr mobilă** din lemn curbat, fotolii, măsuţe, cărţi şi alte obiecte vechi, ☎0744.203.945. 952024
- **Cumpăr pene** noi- vechi, coarne cerb. Telefon 0748.912.117. 954587
- **Cumpăr pene** vechi, noi, fier, cupru, alamă, baterii, preţ bun, 0741.689.068. 939826
- **Cumpăr pene,** 40 lei/kg, cupru, alamă, cositor, fier, baterii, 0741.435.116. 940816
- **Cumpăr videa,** cositor, nichel, coarne cerb, 2 cai, 3 vaci pentru abator, 4 viţei. Telefon 0741.134.368. 954592
- **Vând ţuică** 52 grade prune, mere, pere-cireşe, caise, 50 litri,☎0257/372824. 939855
- **Vând câine** Boxer Tigrat, 7 luni, negociabil, 0752.425.210. 949446
- **Vând cazane** ţuică, diferite mărimi, preţ avantajos. Telefon 0744.133.862. 952000
- **Vând cazane** aramă pentru ţuică şi căldări pentru magiun, 0746.549.644. 931010
- **Vând cazane** de ţuică diferite mărimi. Tel. 0740.866.600. 951999
- **Vând ceas** de buzunar în stare de funcţionare 1940 şi 4 raţe mute. Telefon 0751.095.576. 951973
- **Vând moară** cu ciocane, sfărmător porumb, maşină cusut. Telefon 0744.477.133. 949444
- **Vând monument** funerar granit negru. Tel. 0746.169.166. 942540
- **Vând schelă** pentru construcţii şi poartă de garaj. Telefon 0724.193.091. 943022
- **Vând 1** pompă recirculare pentru încălzire Grundfos 1" şi una Dab 1 1/2",0744.557.718. 937497
- **Vând 20** de familii de albine. Informaţii telefon 0751.022.413. 951964
- **Vând 4.500** mp teren Şiria- deal, şuncă porc. Tel. 0744.643.288. 920841
- **Vând 50** litri ţuică de prună, 52 grade.Preţ 17 lei/litru,☎0744.579.810. 939853
- **Vând 4 porci,** între 120 şi 140 kilograme, la Semlac. Preţ negociabil. Tel: 0257/534.329.

Mică publicitate 0257-210.775

Anunţurile de mică publicitate se preiau doar în locaţia de pe B-dul Revoluţiei, nr. 81 (clădirea de lângă hotelul Continental, fost Astoria) după următorul program: de luni până vineri între orele 8-18, iar duminica între orele 9-13.

Anunţurile de deces se publică GRATUIT!

Pregătiţi pentru schimbare FOTO: EPA

Se vinde Cirque du Soleil

MONTREAL. Candidații interesați să preia un pachet majoritar de acțiuni la celebra trupă Cirque du Soleil, un grup canadian de divertisment evaluat la două miliarde de dolari, au timp până săptămâna viitoare să-și depună ofertele, informează un articol publicat miercuri în cotidianul canadian Globe and Mail. Guy Laliberte, cel care a fondat Cirque du Soleil în 1984, deține 90% din capital și, potrivit Globe and Mail, ar dori să păstreze un pachet de doar 10% din acțiuni. Potrivit Globe and Mail, Guy Laliberte, fost artist devenit miliardar, ar dori ca într-o primă fază să vândă o participație minoritară însă „potențialii cumpărători vor putea avea controlul asupra societății cu sediul la Montreal". Publicația precizează că Guy Laliberte vrea ca potențialii cumpărători să păstreze sediul fiscal al Cirque du Soleil la Montreal și, de asemenea, să garanteze locurile de muncă pentru cei 1.600 de angajați care lucrează permanent la sediul central. **SURSA: AGERPRES**

Fanii îl susţin pe Clarkson

LONDRA. Mai multe celebrități au sărit în apărarea fostului prezentator al emisiunii „Top Gear", Jeremy Clarkson, concediat marți de BBC. Top Gear „este un spectacol despre Jeremy Clarkson. Este vorba despre sensibilitatea lui ...În multe țări, tot ce pot vedea în engleză este ‚Top Gear'. Jeremy are un pic de reputație negativă, dar asta face parte din farmecul și frumusețea sa", a declarat actorul Russell Crowe la BBC Breakfast. Mai radical, Snoop Dogg le-a cerut fanilor să boicoteze BBC până când Clarkson va reveni în cadrul emisiunii. Fanii au inundat pagina de Facebook a show-ului cu postări în care își exprimau părerea despre concediere. „Tocmai ați pierdut milioane de fani. Mare greșeală", a scris un fan. Alți internauți sunt de părere că prezentatorul merita să fie concediat pentru acțiunile sale împotriva producătorului show-ului. Co-starul lui Clarkson, James May, a declarat pentru Sky News că el și Richard Hammond s-ar putea decide să nu continue emisiunea în lipsa lui Clarkson. Jodie Kidd este cotată drept favorită pentru a-i lua locul lui Clarkson. Jodie Kidd, 36 de ani, este vedetă de televiziune și fost model dar și producătoarea musicalului „Yarico" care se joacă la The London Theatre Workshop **SURSA: AGERPRES**

Jodie Kidd FOTO: FAN

Jeremy Clarkson FOTO: EPA

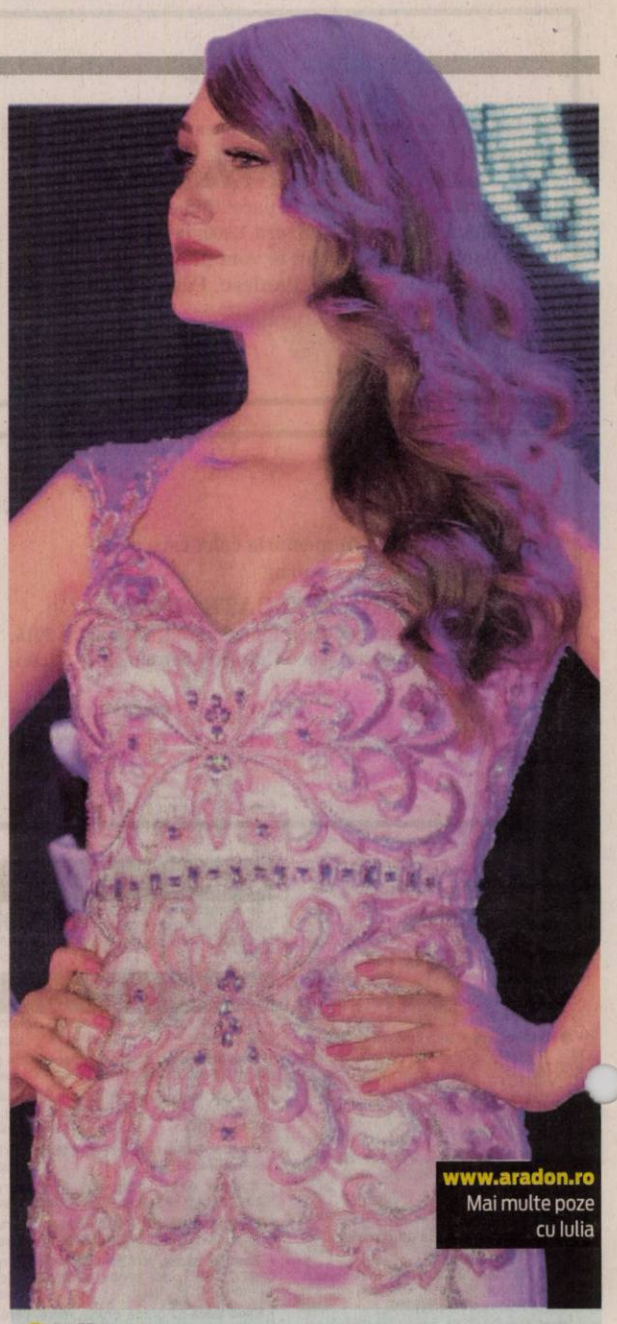

www.aradon.ro
Mai multe poze cu Iulia

Iulia
Este pasionată de modă, muzică și dans. FOTO: ROLLANDFOTO

Alison White FOTO: FAN

A devenit a doua femeie episcop

WASHINGTON. Biserica Anglicană a numit-o miercuri pe Alison White în fruntea episcopiei de Hull, aceasta devenind a doua femeie episcop, după o primă investire la sfârșitul lunii ianuarie. Numirea are și o dimensiune inedită, deoarece, dat fiind faptul că și soțul său este episcop, ea a creat primul cuplu de episcopi din istoria Bisericii Anglicane. **SURSA: AGERPRES**

Părăseşte trupa One Direction

LONDRA. După ce și-a părăsit colegii de la One Direction în plin turneu, Zayn Malik a pus capăt carierei alături de grupul cu care s-a lansat și consacrat. Zayn Malik, 22 de ani, a abandonat turneul pentru a fi alături de partenera sa, Perrie Edwards, la Londra. Suspectat de infidelitate, el a plecat invocând „stresul" legat de turneu.

Acum unul dintre idolii tinerei generații și-a făcut cunoscută decizia de a părăsi grupul One Direction. Acest lucru a fost scris pe pagina de Facebook a formației, care își continuă turneul.

SURSA: AGERPRES

Richard al III-lea, înhumat

LONDRA. Richard al III-lea, ultimul rege englez ucis într-o bătălie, ale cărui rămășițe pământești au fost descoperite sub o parcare în 2012, a fost înhumat, ieri, la Leicester, într-o ceremonie funerară regală, despre care suverana Elizabeth a II-a a spus că are „o importantă semnificație internațională". Descris de dramaturgul William Shakespeare drept un rege sadic, cocoșat și extrem de viclean, Richard al III-lea a fost înmormântat în Catedrala din Leicester la 530 de ani după ce a fost ucis în Bătălia de la Bosworth, pe 22 august 1485. După acea luptă, trupul său neînsuflețit a fost aruncat pe spatele unui cal, dus în apropiere de Leicester și îngropat într-un mormânt modest. **SURSA: MEDIAFAX**

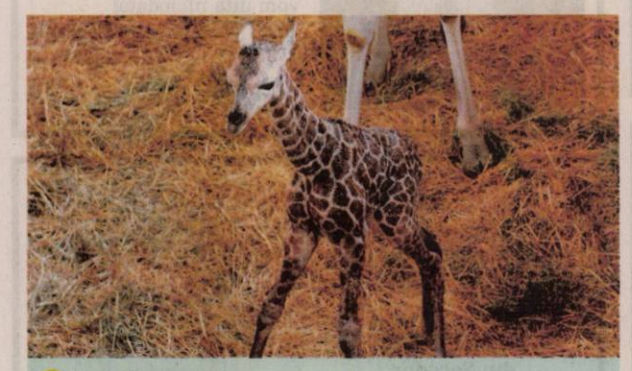

Locatar nou
Un pui de girafă s-a născut în Savannah House de la grădina zoologică din Budapesta. FOTO: EPA

A vrut să distrugă avionul

Copilotul avionului Germanwings nu l-a lăsat pe pilot să reintre în cabina de zbor.

Copilotul Andreas Lubitz FOTO: FAN

PARIS. Copilotul avionului Germanwings prăbușit marți în sudul Franței a refuzat să dechidă ușa pilotului și a acționat butonul de coborâre a aeronavei, ceea ce poate fi interpretat drept o intenție de a distruge acest avion.

Copilotul, care avea 28 de ani și se numea Andreas Lubitz, „este de origine germană și nu figura în dosare ca terorist", a afirmat joi procurorul din Marsilia Brice Robin. Potrivit acestuia, „se auzeau strigăte în ultimul moment", ceea ce înseamnă că pasagerii și-au dat seama ce se întâmplă. „Cutia neagră a vorbit", a precizat procurorul, detaliind conversațiile care au avut loc în cabină înainte de prăbușire.„În primele 20 de minute, cei doi piloți discutau normal, vesel. Comandantul de bord pregătea informarea pentru aterizarea la Dusseldorf. Comandantul de bord îi cere copilotului să preia comanda și se aude zgomotul unui scaun și ușa care se închide. Probabil a mers să-și satisfacă o necesitate naturală. Copilotul manipulează atunci sistemul de monitorizare a zborului pentru a începe coborârea în timp ce era singur la comandă", a precizat procurorul.

„Se aud apoi câteva apeluri ale comandantului care cere accesul în cabină. Dar nici un răspuns din partea copilotului. Se aude un zgomot de respirație până la impactul final, deci el era în viață", a adăugat Brice Robin. Copilotul a ignorat apoi apelurile repetate ale turnului de control și alarmele declanșate în avion.

SURSA: MEDIAFAX

Bun de un record mondial

NEW YORK. Un tablou în ulei pictat de Pablo Picasso, estimat la 140 de milioane de dolari, ar putea să stabilească un nou record mondial de preț și să devină cea mai scumpă operă de artă din lume tranzacționată la licitație, cu ocazia unei vânzări speciale ce va fi organizată de casa Christie's, pe 11 mai. „Les femmes d'Alger (Version „O")" este o vibrantă operă cubistă ce a fost vândută ultima dată la licitație în anul 1997, când prețul de achiziție a fost de aproape trei ori mai mare decât cel estimativ. Preț actual estimativ de 140 de milioane de dolari nu include însă comisionul standard de 12 procente, ceea ce înseamnă că prețul final ar putea să ajungă la cel puțin 155 milioane de dolari. **SURSA: MEDIAFAX**

Tabloul lui Pablo Picasso FOTO: FAN

Papa Francisc FOTO: EPA

Gratuit la muzeele Vaticanului

VATICAN. Biroul pentru opere caritabile al Sfântului Scaun a organizat joi, 26 martie, o vizită specială la Muzeele Vaticanului și Capela Sixtină pentru un grup de 150 de persoane fără adăpost, a informat Radio Vatican. La inițiativa arhiepiscopului Konrad Krajewski, cunoscut drept „agentul carității Papei Francisc" comorile artistice ale muzeelor Vaticanului au fost deschise în mod gratuit săracilor. **SURSA: AGERPRES**

A-ncins spiritele în Paris

PARIS. Vedeta rap americană Nicki Minaj (32 ani) a făcut să tremure de plăcere sala Zenith din Paris, miercuri, în primul din cele două concerte prevăzute în Franța în cadrul turneului său european care va continua până la mijlocul lunii aprilie. Artista din New-York, cunoscută pentru clipurile sale erotice și stăpânirea la perfecție a dansului lasciv twerk, a făcut un adevărat show pe scena care a afișat constant amprenta sa digitală roz, devenită emblema noului său album. În fața unui public tânăr, cântăreața de rap a îmbinat ținutele sexy cu coregrafiile sugestive. „Annaconda", „All Things Go", „I Lied": Nicki Minaj a înlănțuit hiturile de pe cel de-al treilea său album, „The Pinkprint", apărut în decembrie. **SURSA: AGERPRES**

Nicki Minaj OTO: FAN

FONDAT 1989, APARE LA ARAD, TEL. 0257/281.802, E-MAIL: REDACTIA.JURNALARADEAN@RUSSMEDIA.RO; PUBLICITATE.JURNALARADEAN@RUSSMEDIA.RO

JURNAL ARĂDEAN

o marcă russmedia

Szabolcs Szekely, trei goluri în „meciul anului”

PAGINA 7

Papp Tamaş Peter, pe primul loc la „Traian Lalescu”

PAGINA 5

LUNI
30 MARTIE 2015
ANUL XXVII, NR. 7291
12 PAGINI - 1,50 LEI

14° Temperaturile se vor situa între 5 şi 14 grade. Vântul va sufla cu 24 km/h.

DIMINEAŢA | AMIAZA | SEARA

Păcăliţi cu un trai mai bun

I-a ademenit cu locuri de muncă în Franţa şi au ajuns să doarmă pe un câmp, într-o caroserie de microbuz şi să mănânce din gunoi.

ARAD. Patru persoane din Şimand au fost ademenite de un consătean cu locuri de muncă în Franţa, însă totul a fost o mare „ţeapă”. Odată ajunşi acolo, cei patru şimăndani au fost „cazaţi” într-o caroserie ruginită de microbuz, fără geamuri, fără banchete şi fără uşi. Au fost hrăniţi cu resturi de mâncare din tomberoane, se spălau la o cişmea, iar toaletă nu exista. Şimăndanii au lucrat şi câte 14 ore, puşi de consăteanul exploatator să sape în câmp după fier vechi, să dezmembreze maşini, muncile acestea fiind executate atât de bărbaţi cât şi de femei. Bineînţeles că „sclavii” nu au fost plătiţi pentru munca lor, banii obţinuţi din vânzarea de fier vechi săpat de ei erau luaţi de exploatator sau de familia acestuia (care locuia tot în câmp, lângă microbuzul în care era cazaţi cei patru muncitori, însă familia locuia în rulote funcţionale). Cei patru au încercat să fugă, însă actele le-au fost luate de exploatator. Din banii obţinuţi pe munca celor patru şimăndani, bărbatul şi-a cumpărat o casă în Şimand.

Odată ajunşi în ţară, după luni de zile în care au fost exploataţi, cei patru au depus plângeri penale împotriva „angajatorului”, iar acesta a fost trimis în judecată pentru trafic de persoane. /P.6

Realizează cercetări FOTO: JA

Accident soldat cu moartea unei femei

INEU. O femeie şi-a pierdut viaţa, sâmbătă, după ce maşina în care se afla s-a răsturnat în afara părţii carosabile. Incidentul a avut loc dimineaţa, în jurul orei 9.00, pe drumul ce leagă oraşul Ineu de comuna Bocsig. Femeie stătea pe bancheta din spate a autoturismului. /P.6

Luat la pumni? FOTO: FAN

Băiat bătut de şeful de post?

FISCUT. Un tânăr de 16 ani, din satul Fiscut, comuna Şagu, a ajuns la spital după ce - susţine el - a fost bătut de şeful de post din localitate. Ulterior, băiatul s-a adresat Direcţiei pentru Protecţia Copilului Arad. /P.5

Loto din 29 martie

6/49:	22, 10, 4, 6, 18, 9
NOROC	4580775
5/40:	32, 36, 34, 27, 8, 37
JOKER	15, 6, 12, 14, 19/24

Grâne

Franţa deţine poziţia de lider în materie de producţie a grâului la nivel de UE.

	Mii tone
România	7109,2
Bulgaria	4094,6
Cehia	4161,6
Danemarca	5940,4
Germania	25190,3
Franţa	38194,7
Ungaria	4419,2

Grafica: JA Sursa: INS

Ora Pământului

Sâmbătă seara, arădenii au putut participa la Ora Pământului, un eveniment global de conştientizare a schimbărilor climatice, care are loc în fiecare an în ultima sâmbătă din martie, de la ora locală 20:30. Evenimentul a fost marcat prin stingerea luminilor în centrul oraşului iar bicicliştii arădeni au făcut un tur al centrului, pe traseul Primărie – Podgoria – Teatrul de Stat Arad – Primărie. FOTO: CĂLIN ANDRA

Riscul de a fi pieton prin municipiul Arad

7 pietoni răniţi şi doi morţi în accidente rutiere în primele luni ale acestui an în judeţul Arad.

ARAD. Fără doar şi poate calitatea de pieton este una de responsabilitate maximă şi trebuie tratată ca atare... altfel la cea mai mică neatenţie poţi să fi proiectat zeci de metri, să fi strivit de un camion sau, în cel mai rău caz, să îţi pierzi viaţa. De ce? Foarte simplu... pentru că aproape două tone de fier pe patru roţi în deplasare - în cazul maşinilor mici - nu prea îţi dau şanse de scăpare dacă eşti lovit din plin. Precauţia, calmul, asigurarea şi reasigurarea înainte de a trece pe partea carosabilă sunt doar câteva obligaţii care chiar îţi pot salva viaţa! Conform statisticilor realizate de Poliţia Rutieră din Arad, pentru ultimii patru ani, reiese că până în anul 2015 principala cauză a producerii accidentelor, în care au fost implicaţi pietoni, era neadaptarea vitezei la condiţiile de drum. Din anul 2015 această cauză este surclasată de neacordarea de prioritate la trecerile de pietoni. Pe de altă parte, indisciplina pietonilor este menţionată de multe ori ca şi cauză a accidentelor fie că este vorba despre drumurile municipiului sau ale judeţului. /P.3

Pas greşit

Univ. Goldiş ICIM Arad a cedat, aseară, în deplasare, în primul meci al semifinalei cu CSM Târgovişte, scor 79-53 (22-13, 22-17, 17-16, 18-7). Principalele marcatoare au fost: Givens 30, Coker 14, Green 11, pentru gazde, respectiv Engelman 14 şi Sambruska 10. Disputa se mută la Arad (miercuri, 1 aprilie, ora 18.15), jucându-se după sistemul „cel mai bun din 3 partide”. FOTO: JA

Liber pentru circulat FOTO: V.G.

Minunea de la Piaţa Obor

ARAD. Incredibil, dar adevărat! Nicio maşină nu a mai fost parcată în mijlocul drumului duminică la prânz, în zona Pieţei Obor. De „vină” au fost poliţiştii de la rutieră care s-au aflat la datorie. /P.3

Sentinţă în cazul directoarei Ţoldan

ARAD. Vineri, 27 martie a fost pronunţată prima sentinţă în cazul fostului director al grădiniţei PP14 din Arad, Rodica Ţoldan. A fost achitată pentru infracţiunea de corupţie dar i-a fost confiscată o sumă de bani. /P.5

Zece străzi sparte pentru gaz

ARAD. Dacă vor vota ca atare marţi, în şedinţa CLM a lunii martie, atunci aleşii municipali vor fi de acord ca alte zece străzi să fie sparte în Arad pentru execuţia unor lucrări. Proiectul propus de executiv vorbeşte de „aprobarea dreptului de uz şi de servitute către S.C. E.ON Gaz Distribuţie S.A. /P.3

Luptă pentru minge FOTO: FAN

Înfrângere nemeritată

PÂNCOTA. Deşi au dominat mare parte din meciul cu CS Mioveni, Şoimii Pâncota a pierdut cu 1-0 şi a rămas pe ultimul loc al clasamentului. Sezonul regulat a luat sfârşit, iar acum urmează play-out-ul, acolo unde elevii lui Ionuţ Popa au de trecut peste FC Bihor, pentru a evita barajul de retrogradare. /P.7

3000 de elevi au vizitat Târgul Educaţiei Universitare organizat de UVVG, ediţia a XVII-a

– pagina 5 –

H (795351)

15063
9 771220 748010

Remember: 30 martie

1633 S-a născut Miron Costin, cronicar moldovean (d. 1691)

1837 S-a născut Alexandru Şuţu, medic psihiatru român (d. 1919)

1842 Anestezia a fost utilizată pentru prima dată, într-o intervenţie chirurgicală

1844 S-a născut Paul Verlaine, poet francez (d. 1896)

1853 S-a născut Vincent Van Gogh, pictor olandez (d. 1890)

1901 S-a născut Grigore Scorpan, filolog şi istoric literar român (d. 1953)

1912 A murit Karl May, scriitor german (n. 1842)

1914 S-a născut George Hanganu, istoric literar (d. 1994)

1928 A murit Ion Gorun, prozator, poet şi traducător (n. 1863)

1929 S-a născut Magda Ianculescu, soprană română (d. 1995)

1937 S-a născut Warren Beatty, actor, regizor, scenarist şi producător

Céline Dion FOTO: FAN

1938 S-a născut Tudor Ghideanu, filosof şi eseist român

1945 S-a născut Eric Clapton, chitarist, vocalist şi compozitor britanic

1945 A murit Victor Ion Popa, dramaturg, prozator, publicist şi eseist (n. 1895)

1964 S-a născut Carmen Poenaru, pictoriţă română

1968 S-a născut **Céline Dion**, cântăreaţă canadiană, solistă vocală pop-rock

Telefoane utile

☎ INFORMAŢII TELEFONICE: 118.932; ☎ROBOT: 1958; ☎APEL UNIC DE URGENŢĂ (SALVARE, POLIŢIE; Pompieri): 112; ☎PRIMĂRIA MUNICIPIULUI ARAD: Program de relaţii cu publicul (camera 5) luni-vineri între orele 8-20. Tel.: 0257/284.744; tel. centrală: 0257/281.850; ☎S.C. E.ON GAZ ROMÂNIA - Sucursala Arad - Dispecerat şi intervenţie telefon: 0357/403.321; ☎DERANJAMENTE CURENT ELECTRIC: 0257/929.

Sudoku

ÎNCEPĂTORI

REGULI: În fiecare bloc sunt câteva cifre între 1 şi 9, stabilite dinainte. Acestea trebuie completate cu cifrele lipsă, în aşa fel încât fiecare număr să figureze o singură dată. De asemenea, cifrele de la 1 la 9 trebuie să figureze o singură dată atât pe rândurile orizontale cât şi pe coloanele verticale ale celor nouă blocuri luate împreună.

					7		4	5
7			2					6
4		8						
		6	5					
1			6	8			2	
9		5						
		7			4			
		9				8	7	3
2	6			5				

AVANSAŢI

5								1
2				4			9	5
	6	3		8				
		7			1			4
	1		4				8	
6	4			7				
						6	2	9
3			2			5		

Soluţiile jocurilor din numărul precedent:

ÎNCEPĂTORI

2	3	5	1	9	4	8	6	7
1	4	6	7	5	8	9	2	3
9	8	7	3	6	2	1	4	5
3	1	2	5	8	7	6	9	4
4	6	9	2	3	1	5	7	8
5	7	8	9	4	6	2	3	1
8	2	3	6	7	5	4	1	9
6	9	4	8	1	3	7	5	2
7	5	1	4	2	9	3	8	6

AVANSAŢI

6	5	3	4	9	7	1	2	8
4	9	8	2	1	6	3	7	5
2	7	1	5	8	3	4	9	6
3	8	2	9	4	5	6	1	7
9	6	7	3	2	1	8	5	4
1	4	5	6	7	8	9	3	2
8	1	6	7	5	9	2	4	3
7	2	9	8	3	4	5	6	1
5	3	4	1	6	2	7	8	9

UNDE MERGEM în Arad

Cinema

CINEMA CITY ATRIUM

- **Aferim, orele 17:10, 19:30**
- **Ascensiunea lui Jupiter -3D, ora 21:50**
- **Cenuşăreasa, dublat, orele 13:50, 16:10, 18:30**
- **Cenuşăreasa, subtitrat,ora 20:50**
- **Chappie, orele 13:40, 19:00, 21:30**
- **De ce eu?, ora 16:20**
- **Efectul Lazarus, ora 21:40**
- **Focus, orele 16:00, 19:40, 22:30**
- **Insurgent -3D, orele 13:00, 15:20, 17:40, 20:00, 22:20**
- **Mare şi tare, orele 13:40, 15:50, 18:00, 20:10, 22:20**
- **Mielul Shaun, orele 13:10, 15:10**
- **O zi în pantofii altcuiva -2D, orele 18:10, 20:20**
- **Pene galbene -3D, ora 14:20**
- **SpongeBob: Aventuri pe uscat -3D, orele 13:30, 15:30, 17:30**
- **The Gunman. Pe viaţă şi pe moarte, orele 14:40, 17:00, 19:20, 21:50**
- **Ţinta: Preşedintele, orele 15:00, 17:20, 19:40, 22:10**
- **Urmărit în noapte, orele 13:20, 16:30, 18:50, 21:10**

Teatre

TEATRUL CLASIC „IOAN SLAVICI"

- **„Ai mei erau super!"** - Scenariu colectiv bazat pe întâmplări reale ale actorilor trupei. Regia – Cristian Ban; Scenografia şi costumele – Cristina Milea (joi, 2 aprilie, ora 19, în Sala Studio)
- **„Dush(i) cu preshu"** - Comedie muzicală după „Preşul" de Ion Băieşu.Regia - Nicolae-Mihai Brânzeu; Decor - Onisim Colta; Costume - Indre Colta (sâmbătă, 4 aprilie, ora 19, în Sala Mare)

Expoziţii

- **GALERIILE DE ARTĂ „DELTA":**
- **„Salonul anual de artă" al Filialei Arad a U.A.P.** (9-17)
- **SALA CLIO** (str. Horea, nr. 8):
- **„Impresii"**, expoziţie de artă plastică semnată de Maria Mădălina Motorca, Alexandra Tabuica şi Ali Zarioiu (9-17)
- **MUZEUL DE ARTĂ ARAD** (str. Gh. Popa 2-4, et. II): **Expoziţie de pictură György Kohán din Ungaria** (sala Ovidiu Maitec, orele 9-17); **Expoziţia permanentă de artă europeană şi românească; Expoziţia „Jurnal evaziv"** - organizator KI şi KF (9-17)
- **COMPLEXUL MUZEAL ARAD** (Palatul Cultural, Piaţa G. Enescu 1): **„Arheologia arădeană de-a lungul vremii"; „Reptile vii"** (intrarea dinspre Parcul copiilor); **„Un duel vizual"**, expoziţia artiştilor fotografi Dan N. Buruleanu şi Lucian Ionică din Timişoara (Sala Ştiinţele Naturii 2); **Sunt obiect de muzeu, caut vizitator** (orele 9-17)

Sănătate

- **CABINET GINECOLOGIC:** Cabinet ginecologic Arad, B-dul Decebal 11 (lângă Hotel Aradul), chiuretaj medicamentos, eco 4 D, test PAP.TEL: 0770823850, 0723643581
- **Policlinica DR. TURCIN, oferă:** Cardiologie (EKG, Ecografie cardiacă, Doppler vascular, Holter EKG si TA, Test de efort), Oftalmologie **(NOU - chirurgie pol anterior; CV computerizat; optică medicală)**, ORL (videoendoscopie), pneumologie, gastroenterologie, neuropsihiatrie, medicină de familie, ecografii generale. **Telefon: 0257/285510, www.policlinica-turcin.ro.**
- Farmacia GLYKON - UTA, Bl U 6 (vis-a-vis de biserica în construcţie). DESCHIS ZILNIC: LUNI-VINERI 07.00 -21.00 SÂMBĂTĂ şi DUMINICĂ 08.00-18.00. **Telefon: 0257/241197.**

Întreruperi de curent

Marţi, 31 martie 2015. În judeţ, h 8 - 16: Dumbrav; **h 8.30 - 16:** Tauţ, Camna, Nadăş, Minişel, Minişu de sus.

Pieţe şi târguri

Astăzi este zi de piaţă la Curtici, Nădlac, Bocsig, Gurahonţ, Moneasa, Pilu, Vladimirescu. **Tot astăzi se organizează târg săptămânal la** Gurahonţ şi Bârzava.

Mâine, marţi, este zi de piaţă la Sebiş, Almaş, Apateu, Semlac, Sântana, Şilindia, Vârfurile.

Horoscop

BERBECUL (III.21.-IV.20.)
S-ar putea să suferiţi pierderi financiare că urmare a eşecului unei afaceri în care v-aţi pus mari speranţe. Relaţiile cu partenerii de afaceri sunt tensionate.

TAURUL (IV.21.-V.20.)
Deveniţi irascibil din cauza problemelor financiare. Dacă nu vă temperaţi nervozitatea, riscaţi să jigniţi un prieten. Nu este o zi bună pentru a susţine examene sau proiecte.

GEMENII (V.21.-VI.21.)
Întâmpinaţi mai multe obstacole şi aveţi impresia că vă irosiţi energia, ceea ce vă creează o stare de nervozitate. Cei din jur vă înţeleg şi încearcă să vă ajute.

RACUL (VI.22.-VII.22.)
Aveţi tendinţa de a reacţiona impulsiv şi riscaţi să va îndepărtaţi partenerii de afaceri şi prietenii. Ar fi bine să daţi dovadă de mai multă diplomaţie. Vă sfătuim să vă menajaţi sănătatea.

LEUL (VII.23.-VIII.23.)
Sunteţi hotărât să puneţi la punct detaliile unei afaceri şi să începeţi o viaţă nouă. Puteţi fi optimist, pentru că aveţi şanse mari de reuşită. Relaţiile sentimentale decurg fără probleme.

FECIOARA (VIII.24.-IX.23.)
Astăzi nu este indicat să va ocupaţi de probleme care necesită mult tact. Sunteţi irascibil şi nu reuşiţi să fiţi convingător. În schimb, relaţiile cu partenerul de viaţă sunt foarte bune.

BALANŢA (IX.24.-X.23.)
Aveţi de gând să va asumaţi prea multe responsabilităţi şi s-ar putea să nu le faceţi faţă singur. Nu este o zi bună pentru afaceri. Riscaţi să înregistraţi pierderi financiare.

SCORPIONUL (X.24.-XI.22.)
În prima parte a zilei este posibil să aveţi dificultăţi de comunicare, ce va pot afecta relaţiile sociale şi sentimentale. Nu este momentul să începeţi noi activităţi sau afaceri.

SĂGETĂTORUL (XI.23.-XII.21.)
Va dedicaţi unor activităţi intelectuale, cu riscul de a va îndepărta de prieteni, dar satisfacţia morală este deosebită. Reuşiţi să rezolvaţi toate problemele familiei. Să nu plecaţi într-o călătorie!

CAPRICORNUL (XII.22.-I.20.)
Resimţiţi o stare de inhibiţie care va împiedică să va exprimaţi clar. Din cauza dificultăţilor de comunicare, este indicat să amânaţi întâlnirile programate pentru azi.

VĂRSĂTORUL (I.21.-II.20.)
Dimineaţă s-ar putea să fiţi indispus din cauza unor mici probleme de sănătate şi să deveniţi mai puţin sociabil. Va sfătuim să nu refuzaţi comunicarea cu prietenii şi cu partenerul de viaţă.

PEŞTII (II.21.-III.20.)
Nu este o zi favorabilă călătoriilor în interes de afaceri. Şansele de a obţine câştiguri financiare sunt mici. Relaţiile sentimentale pot fi excelente, dacă acordaţi mai multă atenţie partenerului de viaţă.

Citire apometre

Luni, 30 martie 2015. Blocuri zona gării Aradul Nou, I. Maniu cu soţ, Severin, Bârzava, Dosoftei, Lermontov, Liliac, Viorelelor, Maximilian, I. Maniu fără soţ, I. Alexandru, Udrea, Plugarilor, Robăneşti, Neculce, Mărţişor, V. Moga, P. Pipoş, Grâului, Gorunului, Oradea, Zărandului, Rozelor, Râşnov, Viitorului, Someşului, Câmpul Florilor, C. Hodoş, Kogălniceanu, Ceahlău, Ceaiovski, P-ţa Sârbească, Blanduziei, I. R. Şirianu, Olimpiadei, P. Chinezu, Cozia, V. Alexandrescu, Şelimbăr, Tribunul Axente, Sinagogei, N. Ştefu, Militarilor, S. Bărnuţiu, Mătăsari, Şelari, Voluntarilor.

Marţi, 31 martie 2015. Blocuri zona gării Aradul Nou, Dosoftei, Lermontov, Liliac, Viorelelor, Maximilian, I. Maniu fără soţ, I. Alexandru, Udrea, Plugarilor, Robăneşti, Neculce, Mărţişor, Gorunului, Oradea, Zărandului, Kogălniceanu, C. Hodoş, Ceahlău, Ceaikovski, P-ţa Sârbească, Blanduziei, I. R. Şirianu, Olimpiadei, P. Chinezu, Cozia, G. Alexandrescu, Şelimbăr, Tribunul Axente, Sinagogei, N. Ştefu, Militarilor, S. Bărnuţiu, Mătăsari, Şelari, Voluntarilor.

Comenzi Taxi

TAXI ALFA 945; 22.88.88; 25.25.26; 0723-200.301; 0745-50.60.70
TAXI ARAD 940; 0722-755.440; 0740-252.101
TAXI VERBIŢĂ 944; 0726-336.969

Vremea

Luni, 30 martie

www.aradon.ro

8° LA ORA 6 — temperaturile se vor situa între 6 şi 8 grade. Vântul va sufla cu 24 km/h dinspre SSV.

12° LA ORA 18 — temperaturile se vor situa între 10 şi 12 grade. Vântul va sufla cu 14km/h dinspre V.

Ziua precedentă

Arad	5–13	Umiditate:	50%
Lipova	5–13	Presiune:	982.05 mb
Chişineu- Criş	5–13	Precipitaţii:	0 %
Săvârşin	4–12	Vânt:	10 km/h
Sebiş	4–12	Direcţie vânt:	VSV

Azi

Temperaturile se vor situa între 5 şi 14 grade. Vântul va sufla cu 24 km/h, dinspre SSV

Soarele

Răsare: 07:20
Apune: 19:58

FAZELE LUNII

20.03 · 27.03 · 4.04 · 12.04

MARŢI	MIERCURI	JOI	VINERI
7° 17°	3° 14°	1° 10°	1° 11°
ploi	ploi	moderat ploaie	senin

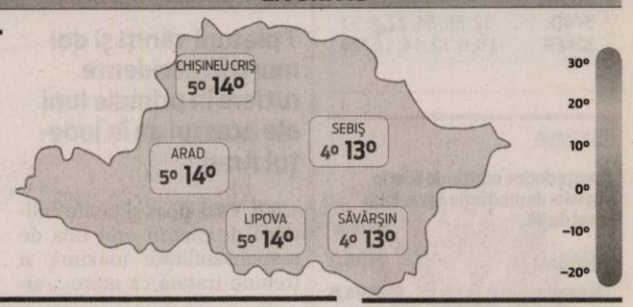

Calendar

Biserica ortodoxă: Sf. Cuv. Ioan Scărarul; Sf. Prooroc Ioad; Sf. Euvula (Post)
Biserica greco-catolică: Cuv. Ioan Scărarul
Biserica romano-catolică: Ss. Ioan Climac (Scărarul), abate; Leonard Murialdo, pr.

Prognoză pentru trei zile

Temperaturile minime vor fi cuprinse între 1 şi 7 grade, iar cele maxime între 10 şi 14 grade.

Temp.minime: 1-7°C
Temp.maxime: 10-14°C.

JURNAL ARĂDEAN
B-dul Revoluţiei nr. 62, Arad
Auditat de BRAT
Reclamaţii difuzare: 0257/212.032

Director de vânzări: Mircea Ţiscă (8427)
Secretariat: 0257.281802 (centrala), fax - 0257.212.012
Şef departament difuzare: Carmen Csordas
Marea publicitate: 0257.280904
Mica publicitate: 0257.210775; B-dul Revoluţiei, nr. 81
Tiparul executat la: Tipografia Russmedia Kft. Debrecen

Redactor şef: Adriana Barbu (8416) Responsabil de număr: Dan Lazăr
Secretar general de redacţie: Gabriela Groza (8423); **Departamente: Eveniment:** Simona Butaru, Monica Ardelean (8405), Alin Gherasim (8417), Ioana Costaş (8414); Valentin Goran (8405); **Politic:** Simion Todoca (8434); **Economic:** Andreea Pintea (8415); **Cultură, Învăţământ:** Vasile Filip (8421); **Social:** Diana Duţu (8413); **Sport:** Daniel Scridon (8424), Leo Sfâra (8422), Dan Lazăr (8406).
Tehnoredactare: Ghizela Şerban (8409), Munteanu Daniel (8411).
REDACŢIE: tel. 0257.281802 (centrala); fax 0257.212.012, 0257.228.592; e-mail:redactia.jurnalaradean@russmedia.ro, adevaruldearad@russmedia.ro, publicitate.jurnalaradean@russmedia.ro, publicitate.adevarul@russmedia.ro

Riscul de a fi pieton pe drumurile municipiului

Şapte pietoni răniţi şi doi morţi în accidente rutiere în primele luni ale acestui an în judeţ.

Pietonii sunt obligaţi să respecte legea FOTO:JA

ARAD. Scurtătura bat-o vina! Principala abatere a pietonilor este binecunoscuta traversare neregulamentară prin loc nepermis. În primele luni ale acestui an au avut loc 3 accidente din care au rezultat 3 răniți grav pentru traversare prin loc nepermis în timp ce pentru neacordarea priorității la trecerile de pietoni au avut loc 5 accidente care s-au soldat cu 2 morți și 4 răniți grav. „Noi nu organizăm acțiunile pentru a șicana șoferii sau pietonii, însă atunci când principala cauză a producerii accidentelor este neacordarea priorității la trecerile pentru pietoni suntem obligați să acționăm pe această linie ca și instituție pentru a elimina sau măcar diminua cauza. Acesta este motivul pentru care am intensificat acțiunile la trecerile de pietoni, pentru a ajuta la disciplina pietonilor și pentru a le crea condiții normale și de siguranță. Codul rutier spune în mod explicit că pietonul care circulă neregulamentar, pe partea carosabilă este direct răspunzător de producerea accidentului", ne spune subcomisar Nicolae Crainic, de la serviciul Poliției Rutiere Arad.

Riscuri pe bani

Pietonii trebuie să ştie că amenda pentru trecere prin loc nepermis este de aproape 200 lei, adică 2 puncte amendă (1 punct amendă = 97.5 Ron), o sumă deloc de neglijat chiar dacă în primele 24 de ore plăteşti doar jumătate din minimul aplicat. De asemenea, în cazul producerii unui eveniment rutier pietonul este obligat (chiar dacă nu este rănit grav) să rămână la faţa locului. „Au fost cazuri când pietoni implicaţi în accidente rutiere au reclamat evenimentul rutier după câteva zile de la producerea lui", completează Crainic.

Cele mai periculoase străzi

Conform statisticilor poliției arădene zonele „fierbinți" din municipiu sunt: Calea Victoriei, Calea Aurel Vlaicu, Calea Iuliu Maniu. E drept că aici sunt și destul de puține treceri de pietoni, situate la o distanță foarte mare una de alta, ceea ce într-un fel îi obligă (dar nu scuză) pe pietoni să aleagă alte locuri de traversare nemarcate. Pe de altă parte sunt situații în care pietonii ignoră cu desăvârșire trecerea de pietoni chiar dacă sunt la doar câțiva metri distanță. **JA-V.G.**

Zece străzi sparte pentru conductele vechi de gaz

E.On Gaz a cerut dreptul să intervină pe zece străzi din oraş pentru a schimba reţelele mai vechi de 40 de ani.

ARAD. Dacă vor vota ca atare marți, în ședința CLM a lunii martie, atunci aleșii municipali vor fi de acord ca alte zece străzi să fie sparte în Arad pentru execuția unor lucrări. Proiectul propus de executiv vorbește de „aprobarea dreptului de uz și de servitute către S.C. E.ON Gaz Distribuție S.A., cu scopul realizării lucrărilor de înlocuire a conductelor de gaze naturale presiune medie, asupra unor suprafețe totale de teren de 2.404,80 mp, proprietate publică a municipiului Arad, situate în cartierele Pârneava și Faleza Sud". Care vor fi străzile afectate de lucrările celor de la E. On Gaz? Conform planurilor de situație prezentate, acestea sunt: Ep. Roman Ciorogariu, Andrenyi Karoly, Abatorului, Ion Rațiu, Liviu Rebreanu, Eftimie Murgu, Căpitan Ignat, Dorobanților, Condurașilor, Barbu Lăutaru și amenajările exterioare aferente bl. 41 Faleza Sud. Compania de gaz ar urma să primească drepturile de uz și servitute cu titlu gratuit pe durata existenței obiectivelor sistemului de distribuție, conform unui contract de uz și de servitute.

Reţele vechi

S.C. E.ON Gaz Distribuție S.A. dorește să realizeze, în Arad, lucrări de înlocuire a conductelor de gaze naturale de presiune medie care au o vechime mai mare de 40 de ani și care prezintă risc în exploatare, distribuitorul de gaze având, pe lege, în principal, obligația să opereze, să întrețină, să repare, să modernizeze și să dezvolte sistemul de distribuție în condiții de siguranță, eficiență economică și de protecție a mediului, dar și să finanțeze, la expirarea duratei de funcționare, investițiile aferente înlocuirii bunurilor.

Pe lege

Proiectul care va fi supus votului aleșilor a fost întocmit în baza adresei venite de la S.C. E.ON Gaz Distribuție S.A., în 23 februarie 2015. Cum legea le dă dreptul de uz pentru executarea lucrărilor necesare în vederea realizării celor de mai sus, dar și dreptul de servitute legală de trecere subterană, de suprafață sau aeriană pentru instalarea de rețele, de conducte, de linii sau de alte echipamente aferente obiectivelor/sistemelor și pentru accesul la locul de amplasare a acestora, compania a cerut acest drept de la Primărie și cu siguranță îl va primi. **JA-A.B.**

Schimbă reţelele vechi FOTO: JA

Minunea de la Obor: poliţiştii şi-au făcut datoria

Au fost prezenţi la datorie FOTO:V.G.

ARAD. Incredibil, dar adevărat! Nicio mașină nu a mai fost parcată în mijlocul drumului duminică la prânz, în zona Pieței Obor. Intersecția străzilor Pădurii cu Căpitan Ignat, căci despre această zonă vorbim, este și una din principalele intrări în piața Obor, o zonă foarte aglomerată la fiecare sfârșit de săptămână, și cu mașini care erau parcate pe patru rânduri în mijlocului drumului. Polițiștii nu și-au făcut prea des apariția în zonă, până acum, când simpla lor prezență a anulat orice tentativă de a mai parca în mijlocul drumului. Un echipaj al poliției a fost prezent exact în locul indicat în materialul publicat de Jurnal arădean, în 24 martie, intitulat „Cloaca bizonilor de la Obor". În acest material am prezentat imagini explicite cu dezordinea provocată de șoferi pe partea carosabilă, cu mașini parcate peste linia dublă continuă, taman în mijlocul străzii. Minunea s-a întâmplat! Polițiștii au readus ordinea pe acest segment de drum, și noi sperăm pentru cât mai mult timp... Vom urmări îndeaproape ca să ne asigurăm că minunea ține mai mult de trei duminici. Până la urmă trebuie să ne însușim și noi o veche zicală „Unde-i lege, nu-i tocmeală", și să o respectăm cu toții! **JA-V.G.**

S.C. LAZAR & SOHNE S.R.L.,
renumit producator si distribuitor de produse din carne si mezeluri,
angajeaza:

1) **MUNCITORI CALIFICATI SI NECALIFICATI** – Sectia Preparate
2) **ELECTROMECANIC / AUTOMATIST** – montaj, service si programare utilaje
3) **FEMEIE DE SERVICIU si MUNCITORI NECALIFICATI** - Sectia Igienizare

Oferim salariu motivant, tichete de masa din prima zi, supliment hrana si decontare transport.
C.V.-urile se depun la sediul firmei (Arad, Calea 6 Vanatori, nr.1-3) la biroul Resurse Umane
(951075)

H (743639)

avemar

Ce este Avemar?

Avemar este un aliment dietetic cu destinație nutrițională medicală specială în tratamentul pacienților cu cancer care este disponibil sub formă de granule şi comprimate filmate.

Recunoscut
Dovedit
Sigur

Când este recomandată administrarea de Avemar?

- Avemar este indicat ca supliment în tratamentul clinic oncologic al pacienților cu tumori maligne (intervenție chirurgicală, radioterapie, chimioterapie, imunoterapie).
- Avemar este indicat să se administreze continuu, fără întrerupere, înainte, în timpul și după tratamentul oncologic.
- Avemar poate fi administrat în orice stadiu al bolii maligne.

Ingredientul activ din Avemar, Avemar pulvis este un extract special, patentat, produs prin tehnologii farmaceutice, proces în care germenul de grâu reprezintă doar materia primă inițială. Un plic (17 gr) de Avemar conține 8.5 gr de Avemar pulvis (pudră). 10 comprimate filmate sunt echivalente cu 1 plic Avemar granule.

www.avemar.ro
Telefon: +40 730 374 589
Webshop: www.avemarshop.ro
Avemar Centrul de Informare Oradea
Adresa: Oradea, Piata Cetatii, nr. 1, Oradea Plaza (Centrul), Etaj 1
Luni - Vineri: 9 – 17
Telefon: 0359.433.412

Avemar este un aliment dietetic cu destinație nutrițională medicală specială pentru pacienți cu cancer. Avemar nu este un medicament. Avemar nu substituie tratamentele și medicamentele oncologice.

Locul 10 pentru Hotel Central

ARAD. Prețul de vânzare a Hotelului Central din Arad a uimit pe mai toată lumea. 25 de milioane de euro nu e o sumă oarecare, dar este exact suma care figurează în anunțul de vânzare publicat online de agenția de imobiliare care se ocupă de tranzacție. Acest preț, însă, diferă de prețul solicitat de proprietarul hotelului, în sensul că e vorba de 25 de milioane de lei (adică aproximativ 5 milioane de euro), și nu de 25 de milioane de euro. O eroare nu tocmai lipsită de importanță pe care Jurnal arădean/ Aradon o corectează, la sesizarea proprietarului hotelului. N-ar fi rău să o corecteze și agenția de imobiliare care a publicat anunțul, dacă intenționează cu adevărat să găsească un cumpărător pentru „Best Western Central Hotel" Arad.

Desigur, în noile condiții, locul doi ocupat de hotelul arădean în clasamentul celor mai scumpe unități de cazare din România este pierdut. Valoarea reală a prețului de vânzare a Hotelului Central (5 milioane de euro) ne situează pe locul zece în acest top, condus de un complex hotelier de pe litoral, listat la un preț de 30 de milioane euro. **JA-D.D.**

Durere?Hemoroizi?

Tratament modern fără operatie!

Medici cu experienţă în metodele moderne nechirurgicale, posibilitate plata în rate.

10% reducere la tratament pentru pensonari

Varice?Ulcer Varicos?

Tratament modern şi eficient! Fără intervenţie chirurgicală!

Artroză? Osteoporoză?

Tratamentul prin Rezonanţă Magnetica Inovaţia anului 2014 în Germania

MEDTEC

Recomandat în:
• osteoporoză, artroză, dureri de spate cronice, afecţiuni ale meniscului, vătămări dupa accidente, etc.

Alte Specialităţi:
• Dermato - Venerologie • Gastroenterologie •
• Chirurgie Generală • Urologie • Medicină Internă •

Arad: LaurusMedical clinics MBST

0257 213 888 www.laurusmedical.ro

Bucureşti Cluj Galaţi Piteşti Ploieşti Bacău Suceava Brăila Focşani

(87.3126)

La lansarea cărţii FOTO: FAN

Lansare de carte la UVVG

„Geopolitică şi geostrategii. Istorie şi practică", autor lect. univ. dr. Irina Pop.

ARAD. Casa Universitarilor şi studenţilor a găzduit, zilele trecute, lansarea lucrării „Geopolitică şi geostrategii. Istorie şi practică", autor lect. univ. dr. Irina Pop, din cadrul Facultăţii de Ştiinţe Umaniste, Politice şi Administrative a Universităţii de Vest „V. Goldiş".

La eveniment au participat prof. univ. dr. Marius Grec, decanul Facultăţii de Ştiinţe Umaniste, Politice şi Administrative, prof. univ. Vasile Vesa din cadrul Universităţii „Babeş Bolyai" din Cluj-Napoca, cadre didactice, studenţi şi masteranzi.

Lect. univ. dr. Irina Pop, autoarea lucrării, a precizat că „Prin acest volum mi-am propus o reinterpretare a teoriilor geopoliticii clasice, a teoriilor geopolitice în timpul războiului rece, dar şi să ofer câteva puncte de vedere asupra dezbaterilor geopolitice în perioada contemporană, cu precădere perioada 1991-2015" .

Prof. univ. Vasile Vesa a arătat că „Lucrarea este rezultatul unei cercetări de aproape un deceniu şi jumătate a autoarei, care a susţinut o excelentă teză de doctorat pe o problematică asemănătoare". Iar prof. univ. dr. Marius Grec a concluzionat că „Am asistat la un nou eveniment de o valoare deosebită pentru Facultatea de Ştiinţe Umaniste, Politice şi Administrative, având în vedere că una dintre colegele noastre mai tinere, lect. univ. dr. Irina Ionela Pop şi-a lansat unul dintre primele volume de specialitate".

JA-V.F.

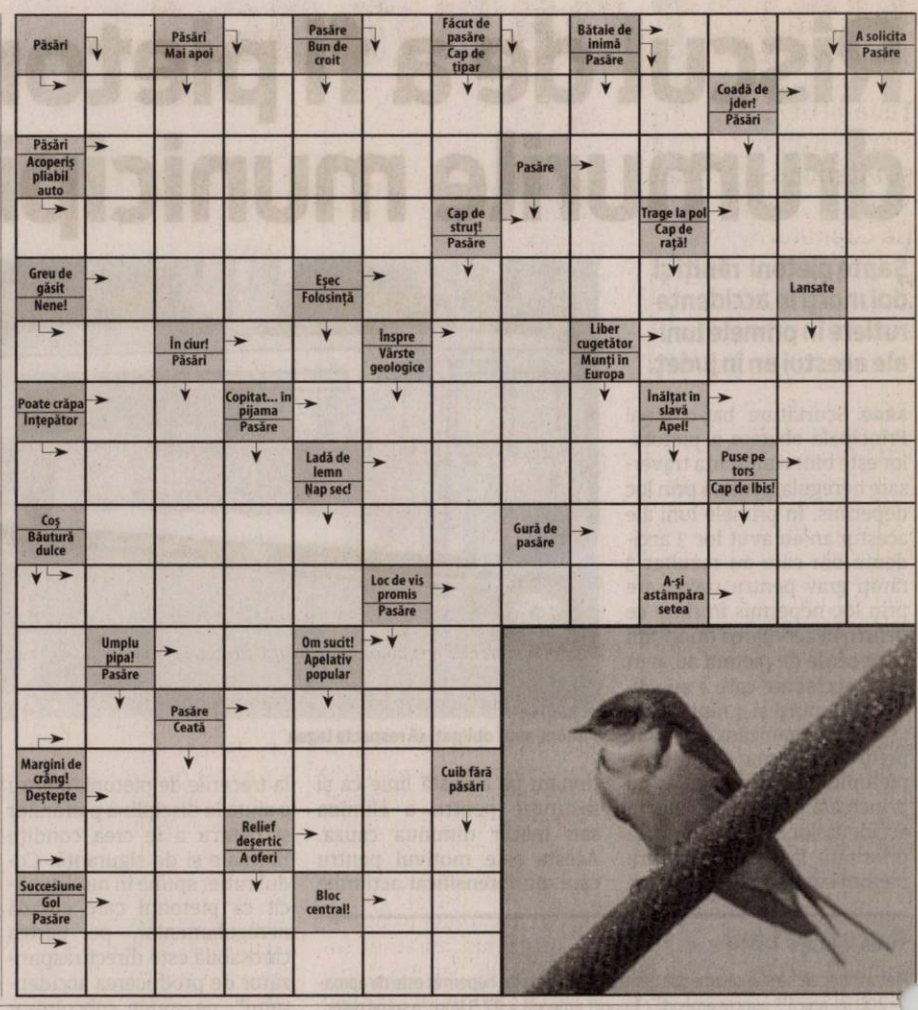

Reţeta zilei

Pătrăţele dulci cu morcov şi stafide

INGREDIENTE: 3 morcovi medii, daţi pe răzătoarea mare, 200 g făină, 150 g zahăr, 125 ml ulei de măsline, 50 g stafide rehidratate în rom, coaja şi zeama de la o jumătate de lămâie, 3 ouă, esenţă de vanilie, un vârf de cuţit cu nucşoară.

Decor: migdale sfărâmate

Se poate turna peste prăjitură o glazură cu lichior de ouă din comerţ. Este foarte gustoasă şi devine crocantă.

MOD DE PREPARARE:

Frecăm cu telul zahărul cu uleiul de măsline. Adăugăm ouăle, esenţa de vanilie şi batem în continuare. Turnăm în ploaie făina amestecată cu un vârf de cuţit de praf de copt şi amestecăm uşor cu o paletă. Urmează nucşoara, coaja şi zeama de lămâie, stafidele rehidratate în rom. Le încorporăm în compoziţie şi la final adăugăm morcovii puţin storşi. Amestecăm. Prăjitura nu trebuie să crească mult, dar trebuie să fie pufoasă şi umedă. Turnăm compoziţia

într-o formă de 23 cm unsă cu unt şi tapetată cu făină, nivelăm şi dăm la cuptor preîncălzit la 180 de grade pentru 30-40 minute. Când este gata, o lăsăm să se desprindă de pe margini. Porţionaţi, glazuraţi, presăraţi migdale şi savuraţi. Dacă nu doriţi să o glazuraţi, presăraţi migdale peste prăjitură înainte de a o băga la cuptor. **Poftă bună!**

SOLUŢIA INTEGRAMEI DIN NUMĂRUL PRECEDENT

I ■ R ■ V ■ TEL ■ A ■ OSTENITI ■ NANI ■ TA ■ ADANC ■ LEU ■ LOTO ■ ESTON ■ ST ■ VACI ■ CASANTE ■ FI ■ HARA ■ MUTE ■ TUICA ■ GAT ■ ZE ■ FIR ■ INGER ■ MIT ■ U ■ AC ■ ION ■ VISE ■ SARAC ■ LENE ■ TR ■ TENORI ■ OI ■ ASA ■ POPA ■ M ■ HIBERNA ■ TOL ■ AT ■ MIREASA

Programe TV luni, 30 martie

TVR 1

07.00 Telejurnal matinal
08.00 Telejurnal matinal
09.00 Starea naţiei. (R)
09.55 Foc încrucişat. (R)
10.50 Teleshopping
11.30 Capri. (Italia, 2010)
12.25 Vorbeşte corect!
12.30 Impact global. (R)Emisiune de politică externă din 28 martie. Producători Delia Nicola şi George Tudor
13.00 Germana... la 1.
14.00 Telejurnal
14.55 Clubul celor care muncesc în România
15.00 Teleshopping
15.30 Maghiara de pe unu
16.55 Opinii fiscale
17.10 Hai – Hui. Prezintă Marina Almăşan
18.30 Clubul celor care muncesc în România Visa 3
18.40 Capri
19.35 Vorbeşte corect! (R) Prezintă Ruxandra Gheorghe-Negrea. Producător Radu Dănilă
19.45 Sport
19.59 Telejurnal
20.55 Clubul celor care muncesc în România Visa 3
21.00 Vorbeşte liber! Moderator Sorin Avram
22.00 Biziday. Prezintă Moise Guran
22.50 Starea naţiei
23.50 Magazin UEFA Champions League 2014-2015. Episodul 22
00.25 Ploaie de vară. Spania, Marea Britanie, 2006
02.20 Telejurnal. (R)
03.10 Un doctor pentru dumneavoastră
04.10 Vorbeşte corect! (R) Prezintă Ruxandra Gheorghe-Negrea
04.20 Zestrea românilor. (redifuzare)
04.45 Vorbeşte liber! (R) Producători: Livia Şerban Iancu şi Camelia Boştină
05.35 Profesioniştii. (R)
06.55 Imnul României

PRO TV

07:00 Ştirile PROTV
10:30 La Maruta. (r)
12:00 Trandafirul negru. (r)
13:00 Stirile PROTV
14:00 Ferma vedetelor
15:00 Puterea destinului. (r) Pe lângă intrigă, conflicte, lupta pentru adevăr şi o impresionantă poveste de dragoste, serialul aduce în prim plan tradiţiile turceşti, dar şi lumea modernă pusă faţă în faţă cu tradiţiile prin prisma personajului principal, o frumoasă tânără de 18 ani.
16:00 La Maruta, partea I
17:00 Ştirile PROTV
17:30 La Maruta, partea a II a
18:00 Lectii de viata. Ep.1 „Lecţii de viaţă" este o emisiune care prezintă diverse situaţii inspirate din viaţa reală a familiilor, în care se va pune accent pe poveşti de iubire, dorinţă, lăcomie, minciună sau violenţă.
19:00 Ştirile PROTV.
20:30 Ferma vedetelor
22:30 Stirile PROTV
23:05 CSI: New York. Ep.9, an 9. Producţie: SUA/Canada, 2004. Creatori: Ann Donahue, Carol Mendelsohn, Anthony E. Zuiker. Cu: Gary Sinise, Melina Kanakaredes, Hill Harper, Eddie Cahill
00:00 Las Fierbint.i (r)
01:00 Ferma vedetelor. (r)
02:30 Film serial: Supernatural: Aventuri in lumea intunericului. Ep. 13, sezon 7. Titlu original: Supernatural. Productie: SUA, 2005- Cu: Jared Padalecki, Jensen Ackles, Jeffrey Dean Morgan, Jim Beaver, Samantha Ferris-Regia: Kim Manners, Robert Singer. Gen: actiune
03:30 Stirile PROTV. (r)
04:30 Lectii de viata. (r)
05:30 La Maruta. (r)

ANTENA 1

06.00 Observator
08.00 Neatza
10.50 In gura presei cu Mircea Badea
11.40 Teleshopping
12.00 Mireasă pentru fiul meu
13.00 Observator
14.00 Mireasă pentru fiul meu
16.00 Observator
17.00 Acces direct cu Simona Gherghe. „Acces Direct" este o emisiune axată pe actualitatea de zi cu zi, în care „vedetele" sunt oamenii obişnuiţi, cu problemele, bucuriile, grijile şi întâmplările lor ieşite din comun. Reporterii speciali aduc în atenţia telespectatorilor precum şi a publicului din platou cazuri impresionante de viaţă, subiecte sociale dar şi ştiri mondene din actualitatea fierbinte a vedetelor şi personalităţilor autohtone.
19.00 Observator
20.00 Observator special cu Octavia Geamanu. (live)
20.30 Reality Show: Hell's Kitchen – Iadul bucatarilor (sezon nou)
23.00 Divertisment: Un Show Păcătos cu Dan Capatos (live)
01.00 Boxand cu umbra. An de producţie: SUA 2005. Genul: drama/thriller. Cu: Cuba Gooding Jr, Helen Mirren. Shadowboxer este un film care ne poarta in aspra lume a crimei organizate si descrie complexele vieti a doi asasini profesionisti, Mikey si Rose. Cand un brutal mafiot vrea sa scape de sotia lui, Rose refuza sa comita crima afland ca femeia este insarcinata.
03.00 Observator. (r)
03.45 Acces direct. (r)

HBO

06:00 Regatul de gheaţă. Animaţie, SUA, 2013
07:45 Un braţ de milioane Dramă, SUA, 2014. Cu: Jon Hamm, Aasif Mandvi, Bill Paxton
09:50 Ofertă irezistibilă. Dramă, Italia, 2013. Cu: Geoffrey Rush, Jim Sturgess, Sylvia Hoeks
12:00 Subiect de conversaţie. Dramă, SUA, 1995. RCu: Julia Roberts, Dennis Quaid
13:45 Fata cu nouă peruci. Dramă, Germania, 2013. Cu: Lisa Tomaschewsky, Karoline Teska, David Rott, Peter Prager, Maike Bollow
15:45 Robocop. Acţiune, SUA, 2014. Regia: José Padilha. Cu: Joel Kinnaman, Gary Oldman
17:45 Pe platourile de filmare
18:15 Baschetbalistele de vârsta a doua. Comedie, SUA, 2013. Cu: Brooke Shields, Daryl Hannah
20:00 Eco-anarhiştii. Thriller, SUA, 2013. Cu: Brit Marling
22:00 Urzeala tronurilor. - IV, Ep. 1: Două săbii Aventuri, SUA, 2014.
22:55 Urzeala tronurilor. - IV, Ep. 2: Leul şi trandafirul. Aventuri, SUA, 2014.
23:45 Urzeala tronurilor. - IV, Ep. 3: Eliberatoarea Aventuri, SUA, 2014.
00:40 Urzeala tronurilor. - IV, Ep. 4: Jurământul Aventuri, SUA, 2014.
01:35 Urzeala tronurilor. - IV, Ep. 5: Primul pe numele său. Aventuri, SUA, 2014.
02:30 Vasul fantomă. Horror, SUA, 2002. Cu: Gabriel Byrne, Julianna Margulies, Ron Eldard
04:05 Eco-anarhiştii. Thriller, SUA, 2013 Cu: Brit Marling, Alexander Skarsgård

TVR 2

10.10 Dimineaţa târziu 12.10 Sfârşitul nopţii 13.40 5 minute de istorie 13.50 Cartea cea de toate zilele 14.00 Pescar hoinar 15.00 Telejurnal 15.50 Cartea cea de toate zilele 16.00 Ieri Azi Mâine 16.50 5 minute de istorie 17.00 Aventurile tânărului Hercule 17.50 Cartea cea de toate zilele 18.00 Telejurnal 19.10 Gala Premiilor Gopo 20.10 Gala Premiilor Gopo 22.00 Ora de ştiri 22.55 MomentArt 23.10 O femeie e o femeie 00.50 Concerte Concursul Enescu 2014 01.45 Cartea cea de toate zilele01.50 5 minute de istorie 02.00 Popasuri folclorice

AXN

07.10 Hannibal Post Mortem 07.20 Jordan 08.20 Jordan 09.20 Numb3rs 10.15 Hawaii 5.0 11.15 Jordan 2.15 Jordan 13.15 NCIS: Los Angeles 14.15 Numb3rs 15.10 Hawaii 5.0 Actiune, SUA, 2011 16.10 Jordan 17.10 Jordan 18.10 NCIS: Los Angeles 19.10 Hawaii 5.0 II. 5 Actiune, SUA, 2011 20.10 Numb3rs 21.05 Sherlock Holmes şi Dr. Watson 22.00 Cum să scapi nepedepsit 23.00 Memorie perfectă 23.55 Hannibal 00.55 Minţi criminale 01.55 Cum să scapi nepedepsit 02.40 Minţi criminale 03.25 Finaluri fericite

ANTENA 3

06.00 Ştirile dimineţii 10.00 Previziunile zilei cu Sabina Iosub 11.00 Se întâmplă în România cu Maria Coman 12.00 Ştiri 13.00 Se întâmplă în România cu Maria Coman 14.00 Ştiri 15.00 Esenţial cu Alina Petrescu 16.00 Esenţial cu Alina Petrescu 17.00 - 100 de minute cu Alessandra Stoicescu 18.00 - 100 de minute cu Alessandra Stoicescu 18.45 La ordinea zilei cu Dana Grecu şi Radu Tudor 20.30 Subiectiv 21.30 Sinteza zilei 23.15 In gura presei 00.00 Ştiri

PRIMA TV

07.30 Sport, dietă şi o vedetă 08.00 Mondenii 08.30 Constantin 60 10.00 Click! 10.30 Playtech11.00 Teleshopping 11.30 Declaraţie de dragoste 14.00 Casa: construcţie şi design 15.00 Cei mai nepricepuţi şoferi 15.30 Cireaşa de pe tort 17.00 Mondenii 17.30 Râzi şi câştigi 18.00 Focus 19.30 Adevăruri ascunse 20.30 Revendicarea 21.30 Dosarele DNA 22.30 Trăsniţii 23.00 Focus din inima României 23.30 Click! 00.00 Ştirile Ţapinarii 00.05 Revendicarea 01.00 Dosarele DNA 02.00 Trăsniţii 02.30 Cireaşa de pe tort 03.30 Iubiri Secrete

CINEMAX

07:00 Un nou început 08.45 Eka şi Natia, adolescente în Georgia 10.25 Capital uman 12.15 Poliţia de frontieră 12.30 Dublura 14.00 Draga mea mamă Dramă, SUA, 1981 16.05 Cuţitul în apă Dramă, Polonia, 1962 17.40 Eka şi Natia, adolescente în Georgia Dramă, Georgia, 2013 19.20 Scena de la malul mării Dramă, Japonia, 1991 21.00 Lumea lui Leopold Dramă, SUA, 2014 22.15 Tot acest jazz Dramă, SUA, 1979 00.15 Cappadocia–III 01.10 Avocatul The Advocate Dramă, Marea Britanie, 1993 03.00 La căderea nopţii

DIVA

06.00 Numai tată să nu fii! 07.00 Ofiţeri începători 08.00 Casa de lângă lac 10.00 Anatomia lui Grey 11.00 Cu sânge rece 12.00 Neveste disperate13.00 Ofiţeri începători 14.00 Lista lui Lori 16.00 Hawaii 5.0 17.00 Anatomia lui Grey 18.00 Cu sânge rece 19.00 Neveste disperate 20.00 Hawaii 5.0 21.00 Jurnalele vampirilor 22.00 Jurnalele vampirilor 23.00 Soţia perfectă 00.00 Hărţuitori 01.00 Hawaii 5.0 02.00 Neveste disperate 02.45 Anatomia lui Grey 03.30 Numai tată să nu fii!

ACASĂ

06:00 Dragoste de viata 07.00 Dezvaluiri din lumea telenovelelor 08.00 Las Bravo 09.00 Teleshopping 09.15 Regina inimilor 11.15 Teleshopping 11.30- Ingeri pazitori 13.30 Teleshopping 14.00 Inger salbatic 16.00 Tanar si nelinistit 17.00 Las Bravo 18.00 Trandafirul negru 19.00 Puterea destinului 20.00Ingeri pazitori (sfarsitul serialului) 22.00 (AP) Dragoste de viata (AP) 23.00 Terra nostra (AP) 00.00 Iubire ca in filme (AP) 01.00 Doamne de poveste 02.00 Acasa in bucatarie 03.00 Iubire ca in filme (r) (AP) 04.00 Doamne de poveste 05.00 Terra nostra (AP)

PRO CINEMA

07:45 La Maruta 09.15 La bloc 10.45 La bloc 12.15 Mana lui dreapta 14.15 Cum ti-e scris 16.30 Odisee chineza 18.30 Un soţ perfect 20.30 Legenda dragonului rosu Corey Yuen Cu: Sung Young Chen, Chuen-Hua Chi, Damian Lau, Jet Li Gen: actiune 22.00 Doctor in dragoste Titlu original: Three Can Play That Game Producţie: SUA, 2007 Cu: Vivica A. Fox, Jason George, Jazsmin Lewis, Tony Rock, Terri J. Vaughn Gen: comedie 00.00 Legenda dragonului rosu 01.15 Lumea PROCINEMA 01.45 Cine A.M.

EUFORIA

06.00 Proaspat si rapid cu Emeril 09.15 Sue Thomas (s) 10.15 Ally McBeal (s) 11.30 Proaspat si rapid cu Emeril 12.00 Hotii de celebritate (r) 13.55 Estetica Premium by Andreea Berecleanu 14.00 Prodanca si Reghe: Afaceri de familie 16.00 Primavara vietii mele (s) 17.30 Un secret scandalos (s) 18.55 Estetica Premium by Andreea Berecleanu 19.00 Răzbunare (s) 20.00 Ally McBeal (s) 21.00 Medici in Santa Monica (serial, SUA, 2006) 22.00 Dr. House (serial) 00.00 Răzbunare (r)

ANTENA STARS

06.00 Star Magazine 08.00 Star Magazine 09.00 STAR MATINAL (cu Rocsana Marcu si Razvan Botezatu) 12.00 STAR MAGAZINE 13.45 Teleshopping 14.00 NECENZURAT (cu Adriana Bahmuteanu) 16.00 STAR MAGAZINE 16.45 Teleshopping 17.00 Agentul VIP 18.55 STAR NEWS 19.45 RĂI DA' BUNI (cu Mihai Morar) 21.45 STAR NEWS (cu Andra Trandas) 22.00 AGENTUL VIP (cu Cristian Brancu) 00.15 STAR NEWS (cu Andra Trandas) 00.30 Răi da' buni (r) 02.30 Agentul Vip (r) 04.30 Necenzurat – prima parte (reluare)

RTL KLUB

06.30 Top Shop 07.00 Desene animate 09.08 În fiecare dimineaţă 13.40 Viaţă gustoasă 14.00 Reflector 14.15 Teoria Big Bang (s) 15.10 Budapesta, zi şi noapte (rel.) 16.25 Furtuna (s) 17.20 Prizonierii dragostei (s) 17.45 Dr. Toth 21.40 Între prieteni (s) 22.15 Dr. Bones (s) 23.40 Cu sânge rece (s) 00.45 De vorbă cu Balo 01.20 Chuck (s) 02.20 Reflector

REDACŢIA NU ŞI ASUMĂ RESPONSABILITATEA PENTRU EVENTUALELE SCHIMBĂRI

DIGI FILM

07:25 Ai tăi, ai mei şi ai noştri. Comedie, 2005 08:50 Ralph Strică-Tot. Animaţie, 2012 10:30 Tigru şi dragon. Acţiune, 2000 12:35 Căsnicie cu obstacole. Comedie, 2012 14:10 Regele Scorpion: Razboinicul. Acţiune, 2008 16:00 Luna de miere. Comedie, 2005 17:30 CA-N FILME., 2012 18:00 Ţinutul din mijlocul verii. Dramă, 2013 20:00 Cursă infernală. Acţiune, 2012 21:30 Diavolul în rochie albastră. Thriller, 1995 23:15 Idila capitanului Corelli. Dramă, 2001 01:25 eXistenZ. SF, 1999

Băiat bătut de şeful de post?

Tânărul de 16 ani, din Fiscut, a ajuns la spital şi, ulterior, s-a adresat Direcţiei pentru Protecţia Copilului Arad.

Băiatul susţine că a fost abuzat fizic pentru a recunoaşte un furt pe care nu l-a comis FOTO: FAN

FISCUT. Experienţă nefericită pentru un tânăr de 16 ani din Fiscut. El susţine că, în după-masa zilei de joi, 26 martie, a fost bătut de şeful de post din localitate. Din ce motiv? Pentru a recunoaşte un furt pe care zice că nu l-a comis. Incidentul ar fi avut loc între orele 15.00-16.30, la sediul postului de poliţie. Pentru a scăpa de bătaie - susţine băiatul -, el a recunoscut în cele din urmă furtul pe care poliţiştii i l-ar fi pus în cârcă. După ce a ajuns acasă, tânărului i s-a făcut rău şi a leşinat. Speriaţi, vecinii şi ceilalţi membri ai familiei au chemat salvarea.

Directorul medical al Spitalului Clinic Judeţean de Urgenţă Arad, dr. Adrian Wiener, a confirmat pentru Jurnal arădean/ Aradon că tânărul a ajuns la spital însoţit de mama sa, dar a refuzat internarea, părăsind Unitatea de Primire Urgenţe a spitalului ...i seara, în jurul orelor 23.00. „Aparţinătorii băiatului zic că acesta a fost bătut. Într-adevăr, pare să fie vorba de o agresiune, dar nu medicii trebuie să stabilească acest lucru. E o sarcină care îi revine Serviciului de medicină legală, pe baza solicitării primite din partea poliţiei sau aparţinătorilor băiatului. Noi am anunţat asistentul social de la UPU, iar acesta, potrivit procedurii, anunţă autorităţile. În ceea ce priveşte diagnosticul băiatului, e vorba de leziuni care nu sunt grave: traumatism cranio-cerebral închis şi leziune a piramidei nazale. S-a propus internarea pentru investigaţii suplimentare şi pentru a-l ţine sub observaţie pe băiat, însă au refuzat şi au plecat" - precizează dr. Wiener.

> Minorul va fi inclus într-un program de consiliere împreună cu familia
>
> VANINA VANCI

Vineri, băiatul a ajuns la Direcţia Generală de Asistenţă Socială şi Protecţia Copilului (DGASPC) Arad şi a povestit ce i s-a întâmplat. „În data de 27 martie 2015, în jurul orelor 13.00, la sediul instituţiei noastre s-a prezentat un minor în vârstă de 16 ani, domiciliat în satul Fiscut, comuna Şagu. Acesta a depus o sesizare cu privire la incidentele care s-au petrecut la sediul Postului de Poliţie Şagu, cu ocazia audierii sale de către reprezentanţii postului local de poliţie. În urma solicitării făcute de către familia minorului în cauză, un echipaj SMURD a preluat minorul pentru a i se oferi servicii medicale de specialitate. În acest sens, minorul a prezentat acte medicale doveditoare, în care se arată că acesta este victima unei agresiuni, fiind diagnosticat cu contuzie abdominală prin heteroagresiune fizică (această problemă adăugându-se, potrivit surselor noastre, traumatismului cranian cerebral şi leziunii nazale - n.r.). Minorul nu a fost internat în spital, a fost consultat ambulator şi a fost preluat în cursul serii de joi de către mamă şi unchi" - subliniază Vanina Vanci, purtător de cuvânt al DGASPC Arad.

Copil liniştit

Potrivit informaţiilor noastre, băiatul provine dintr-o familie destrămată, părinţii săi (cunoscuţi în comunitatea locală ca şi consumatori de alcool) fiind divorţaţi. Băiatul se află în grija bunicii - o femeie pocăită care îl duce în fiecare duminică la biserică, pentru a-i arăta care este Calea de urmat. Băiatul nu pune niciun fel de probleme de comportament la şcoală, având renumele unui „copil liniştit".

Potrivit DGASPC, băiatul se afla cu măsură specială de protecţie (plasament familial) la bunică. „În prezent, minorul se află la sediul DGASPC Arad şi este aşteptată bunica pentru a se discuta cu ea şi a se stabili dacă se impune oferirea de servicii pentru minori în cadrul Centrului de Preluare Minori sau va merge la domiciliul său. În ambele situaţii, minorul va fi inclus într-un program de consiliere împreună cu familia şi sprijinit în vederea depăşirii situaţiei. De asemenea, s-a trimis adresă către IJP Arad pentru verificarea situaţiei şi din partea organelor abilitate" - încheie Vanina Vanci.

IPJ Arad face cercetări

Inspectoratul de Poliţie Judeţean (IPJ) Arad susţine - prin vocea purtătorului de cuvânt Camelia Tuduce - că a primit o sesizare în acest caz din partea Direcţiei Generale de Asistenţă Socială şi Protecţia Copilului Arad. „Colegii mei s-au deplasat, vineri după-masa, la centrul DGASPC de pe strada Udrea, pentru a-l audia pe băiat. Facem cercetări pentru a se stabili dacă ceea ce acuză băiatul se confirmă şi, evident, dacă se confirmă, să luăm măsurile legale" - punctează Camelia Tuduce.

DIANA DUŢU
diana.dutu@russmedia.ro

Sentinţă în cazul directoarei Ţoldan

ARAD. Vineri, 27 martie a fost pronunţată prima sentinţă în cazul fostului director al grădiniţei PP14 din Arad, Rodica Ţoldan. Instanţa arădeană a decis schimbarea încadrării juridice din abuz în serviciu cu consecinţe deosebit de grave în abuz în serviciu, după care a decis achitarea pentru infracţiunea de corupţie.

Judecătorul de caz a decis, însă, aplicarea unei sancţiuni cu caracter administrativ, respectiv o amendă în cuantum de 1.000 lei. Deasemenea, a fost dispusă confiscarea sumei de 9.750 lei consemnată la CEC BANK. Sentinţa poate fi atacată cu apel la instanţa superioară (Tribunalul Arad) în termen de 10 zile de la comunicare.

Fostul director al Grădiniţei PP14, Rodica Ţoldan, a ajuns în atenţia Parchetului de pe lângă Tribunalul Arad în vara anului 2013. Acuzaţiile făceau referire la diferitele sume pe care directorul era învinuit că le-a perceput fără a elibera chitanţe, sub formă de taxă de înscriere în valoare de 50 lei.

Au fost audiaţi peste 180 de părinţi şi angajaţi ai grădiniţei. Rechizitoriul procurorilor a fost finalizat la începutul anului 2014, după mai bine de 6 luni de la începerea cercetărilor, iar directorul a fost trimis în judecată „pentru săvârşirea infracţiunii de abuz în serviciu contra intereselor persoanelor în formă continuată, ca infracţiune asimilată infracţiunilor de corupţie" se arată în comunicatul Parchetului de pe lângă Tribunalul Arad. **JA-M.A.**

Sfinţirea crucilor la Biserica Martirilor

Sute de arădeni, în special credincioşi din Parohia Ortodoxă Şega II, dar şi oficialităţi, au fost, ieri, părtaşi la un moment însemnat din istoria edificării Bisericii Martirilor, din parcul UTA. Este vorba despre sfinţirea celor cinci cruci care vor fi aşezate pe cupolele sfântului lăcaş. Slujba de sfinţire a fost oficiată de un ales sobor de preoţi, în frunte cu Înalt Preasfinţitul dr. Timotei Seviciu, Arhiepiscop al Aradului.

FOTO: V. GORAN

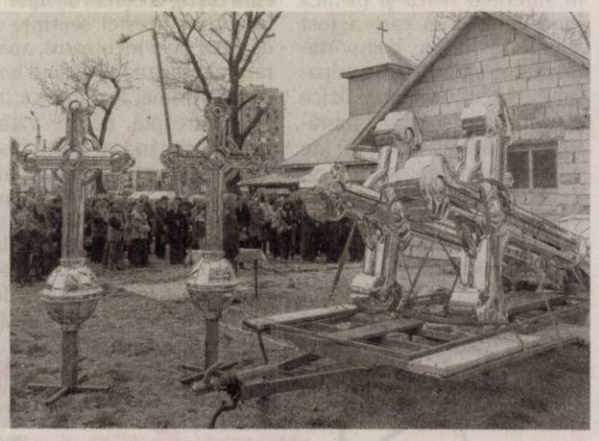

14 premii pentru arădeni

Elevul Papp Tamas Peter de la Colegiul Naţional „Moise Nicoară" a obţinut premiul I.

ARAD. Cei mai buni elevi la matematică din vestul ţării şi-au testat, zilele trecute, cunoştinţele în cadrul Concursului de matematică „Traian Lalescu", competiţie de tradiţie aflată sub patronajul Universităţii de Vest din Timişoara, prin Facultatea de Matematică şi Informatică.

Concursul s-a desfăşurat în acest an în judeţul Caraş-Severin, la Reşiţa. Au participat judeţele Caraş-Severin, Arad, Hunedoara şi Timiş, câte 40 de participanţi din fiecare judeţ, de la clasa a V-a la clasa a XII-a, câte 5 elevi de la fiecare nivel de clasă. Premierea participanţilor a avut loc în sala Lira a Liceului de Arte „Sabin Păuţa", Reşiţa.

Rezultate obţinute de elevii arădeni la această ediţie a Concursului interjudeţean „Traian Lalescu" au fost:

• La cls. a V-a - Kovacs Mark de la Şcoala Gimnazială „Aurel Vlaicu" (Prof. Budacsek Terezia) - Premiul III; Parasca Victoria Damaris de la Colegiul Naţional „Moise Nicoară"(Prof. Doba Francisc) - Menţiune; Dumitra Ştefan de la Colegiul Naţional „Moise Nicoară" (Prof. Bodrogean Ovidiu) - Menţiune; • Cls. a VI-a - Dobondi David de la Colegiul Naţional „Moise Nicoară" (Prof. Potocean Octavia) - Menţiune; • Cls. a VII-a - Cilibia Miruna de la Colegiul Naţional „Moise Nicoară" (Prof. Doba Francisc) - Menţiune; • Cls. a VIII-a - Carpineanu Chris de la Colegiul Naţional „Moise Nicoară" (Prof. Potocean Mircea) - Menţiune; • Cls. a IX-a - Lazar Vlad de la Colegiul Naţional „Moise Nicoară" (Prof. Potocean Octavia) - Premiul III; • Cls. a X-a - Szocs Andreea de la Colegiul Naţional „Moise Nicoară" (Prof. Potocean Octavia) - Premiul III; Ruja Florin de la Colegiul Naţional „Moise Nicoară" (Prof. Potocean Octavia) - Menţiune; Santa Richard de la Colegiul Naţional „Moise Nicoară" (Prof. Potocean Octavia) - Menţiune; Jurj Denis de la Colegiul Naţional „Moise Nicoară" (Prof. Potocean Octavia) - Menţiune; • Cls. a XI-a - Buzgau Şerban de la Colegiul Naţional „Moise Nicoară" (Prof. Potocean Mircea) - Premiul III; • Cls. a XII-a - Papp Tamaş Peter de la Colegiul Naţional „Moise Nicoară" (Prof. Potocean Octavia) - Premiul I; Miculiţa Andrei de la Colegiul Naţional „Moise Nicoară" (Prof. Portal Vilhelm) - Menţiune. **JA-V.F.**

Papp Tamaş Peter FOTO: FAN

A XXIX-a ediţie

A fost a XXIX-a ediţie a acestui concurs interjudeţean, prima ediţie având loc în 1985, tot în judeţul Caraş-Severin, la Caransebeş.

3000 de elevi au vizitat Târgul Educaţiei Universitare organizat de UVVG, ediţia a XVII-a

În jur de 3000 de elevi din casele a XII-a şi a XI-a de la colegiile şi liceele din municipiul şi judeţul Arad, însoţiţi de cadre didactice şi părinţi, au participat, zilele trecute, la cea de-a XVII-a ediţie a Târgului Educaţiei Universitare 2015-2016, organizat de Universitatea de Vest „Vasile Goldiş" din Arad, în colaborare cu Inspectoratul Şcolar Judeţean Arad, în Campusul Universitar „Vasile Goldiş".

În deschiderea evenimentului, prof. univ. dr. Coralia Adina Cotoraci, rectorul Universităţii de Vest „Vasile Goldiş", alături de care s-au aflat prof. univ. dr. Aurel Ardelean, preşedintele Universităţii, prof. Nicolae Pellegrini, inspector şcolar general adjunct al IŞJ Arad, Excelenţa SA Boutheina Labidi, ambasador al Tunisiei la Bucureşti, prorectori şi decani, le-a adresat un cuvânt de bun venit elevilor prezenţi la Târgul Educaţiei Universitare 2015-2016 şi i-a invitat să vizioneze standurile clasice şi să participe la lucrările practice ale facultăţilor.

Târgul educaţional, acţiune complexă de orientare şcolară şi vocaţională, a cuprins un bogat material ilustrativ cu recentele rezultate în cercetarea ştiinţifică. În standurile celor 6 facultăţi ale UVVG, special amenajate, cadre didactice universitare, studenţi, masteranzi, doctoranzi, postdoctoranzi, absolvenţi ai UVVG – membri ALUMNI, le-au prezentat viitorilor studenţi oferta academică pentru anul universitar 2015-2016, cu cele 29 de programe de licenţă şi 20 de programe de masterat, două şcoli doctorale acreditate, în medicină şi biologie, precum şi şcoala postdoctorală.

Viitorii studenţi vor putea opta pentru studii de licenţă şi masterat în domeniile: economic, marketing, administrarea afacerilor, medicină, farmacie, nutriţie şi dietetică, balneofiziokinetoterapie şi recuperare, psihologie, ştiinţele educaţiei, asistenţă socială, educaţie fizică şi sport, ştiinţele juridice, ştiinţele umaniste, politice şi administrative, biologie, ecologie şi protecţia mediului, informatică (română, sau engleză), silvicultură.

Prof. univ. dr. Aurel Ardelean, preşedintele Universităţii de Vest „Vasile Goldiş",a subliniat: „Târgul Educaţiei Universitare este un eveniment deosebit de important pe linia orientării vocaţionale, întrucât anul acesta l-am pregătit sub o formă interesantă şi atractivă, în sensul că am organizat şi un spectacol pentru tineri cu două trupe aduse de la Bucureşti, Simona Nae + D.J. şi SONNY FLAME. Recent, cu prilejul unei evaluări internaţionale, am fost vizitaţi de Agenţia de Evaluare Europeană din Freiburg, iar rezultatele sunt foarte bune în domeniul programelor de medicină, dar şi în alte domenii. Aşteptăm viitorii studenţi să se integreze în comunitatea noastră academică şi mulţumim Inspectoratului Şcolar Judeţean şi directorilor de licee, care ne-au sprijinit în organizarea acestei sărbători a noastre, unde au fost prezenţi în jur de 3000 de elevi. Ca şi invitat de onoare, la deschiderea sărbătorii, am avut-o pe doamna ambasador al Tunisiei la Bucureşti, Boutheina Labidi, deoarece la Universitatea noastră învaţă mulţi studenţi din Tunisia".

Prof. Nicolae Pellegrini, inspector general adjunct al IŞJ, a declarat: „Am participat cu bucurie la cea de-a XVII-a ediţie a Târgului Educaţiei, unde au fost prezenţi, în special, elevi din clasele a XII-a şi a XI-a, care au vizitat fiecare stand al facultăţilor. Au stat de vorbă cu cadrele universitare şi sperăm că mulţi dintre elevi să aleagă studiile acestei universităţi".

„Târgul Educaţie Universitare de anul acesta a fost organizat într-un concept modern, în care, pe lângă standurile deja clasice, fiecare facultate a conceput o activitate practică pentru studenţi şi elevi, prin care au atras atenţia celor tineri, dar şi un concert cu participarea a două trupe cunoscute de muzică şi dans. Sperăm că acest nou concept de îndrumare al învăţământului preuniversitar spre cel universitar, adresat în special elevilor de liceu, să crească numărul de studenţi de la facultăţile noastre", a precizat prof. univ. dr. Coralia Adina Cotoraci, rectorul Universităţii de Vest „Vasile Goldiş".

Daniel Albu

H (795351)

Au stins focul FOTO: FAN

Arderea resturilor vegetale i-au făcut anexa scrum

MÂNDRULOC. A dat foc la resturile vegetale în curtea casei, nu a supravegheat arderea, iar flăcările au ajuns până la anexă. S-a întâmplat la Mândruloc, acolo unde proprietarul unei case a sunat la 112 deoarece anexa i-a luat foc și exista pericolul ca flăcările să ajungă și la locuință. 30 de metri pătrați din acoperișul anexei, precum și mobilierul dintr-o încăpere au fost afectate de foc. **JA-I.C.**

260

de amenzi în valoare de 64.000 de lei au aplicat polițiștii rutieri în urma controalelor efectuate. 110 dintre amenzi au fost date pentru depășirea vitezei legale de deplasare, nefolosirea centurii de siguranță, iar restul sancțiunilor au fost aplicate pentru neacordare de prioritate. Agenții de circulație au mai reținut 8 permise auto și 5 certificate de înmatriculare.

Evaziune fiscală cu contribuţiile angajaţilor

ARAD. Și-a lăsat angajații cu contribuțiile neplătite la stat. Este vorba despre administratorul unei întreprinderi individuale pe care procurorii Parchetului de pe lângă Judecătoria Ineu l-au trimis în judecată pentru evaziune fiscală.

„Din probatoriul administrat în cauză a rezultat că inculpatul P.M.V. în calitate de administrator al unei întreprinderi individuale, în perioada 25 aprilie 2013 - 27 iulie 2014, în baza aceleiași rezoluții infracționale, a reținut pe statele de plată ale angajaților contribuțiile cu reținere la sursă și nu le-a virat la buget în termenul legal, deși avea posibilitatea de a le vira, deoarece, societatea dispunea de bani, cauzând astfel un prejudiciu de 9.593 de lei. Dosarul a fost înaintat spre soluționare Judecătoriei Ineu", se arată într-un comunicat de presă. **JA-I.C.**

Și-a însușit banii FOTO: FAN

Au fost păcăliţi cu un trai mai bun

I-a ademenit cu locuri de muncă în Franţa şi au ajuns să doarmă pe un câmp, într-o caroserie de microbuz, şi să mănânce din gunoi.

Sentința Tribunalului Arad, neschimbată de Curtea de Apel Timișoara FOTO: I.C.

ARAD. „Faptele inculpatului R.M., care în perioada, martie 2013 - martie 2014, a recrutat părțile vătămate D.D., D.E., C.P. și H.A..Z., le-a transportat în Franța, le-a adăpostit într-o caroserie dezafectată, fără cele mai elementare dotări și utilități, hrănindu-i, de cele mai multe ori, cu alimente alterate, profitând de situația familială și materială a acestora (lipsa unui loc de muncă, copii minori în întreținere, imobile în construcție, etc.) și de alte împrejurări, respectiv nivelul de instruire școlară (absolvenți a 4 clase primare sau fără studii), nu cunosc decât limba română, astfel că nu au posibilitatea de a se descurca în altă țară, cu atât mai mult cu cât actele de identitate se aflau la inculpat, după care ajunși în Franța, le-a obligat să muncească pentru el, constituie patru infracțiuni de trafic de persoane", se arată în motivarea sentinței Tribunalului Arad.

Bani contra declarații favorabile

Pe parcursul procesului penal, inculpatul a avut o atitudine sfidătoare și a încercat să determine părțile vătămate să-și schimbe declarațiile, oferindu-le sume de bani. Faptul că bărbatul nu a manifestat nici cel mai mic regret față de cele comise a îndreptățit convingerea instanței că reeducarea lui nu poate fi realizată decât prin aplicarea unor pedepse corespunzătoare. Astfel, Tribunalul Arad l-a condamnat la 7 ani de închisoare și a ținut cont și de faptul că, pe teritoriul Franței, bărbatul a comis o tâlhărie în anul 2013.

3.000 de euro daune

În cadrul procesului penal s-a constituit parte civilă C.P. cu suma de 50.000 de euro reprezentând despăgubiri civile, respectiv suma de 48.000 euro daune morale constând în suferința fizică și psihică inimaginabilă la care a fost supus în urma comportamentului agresiv al inculpatului respectiv violențe fizice și psihice, amenințări, înjurături, îngrădirea libertății de mișcare prin deposedarea sa de actele de identitate, supravegherea permanentă la locul de muncă, umilința și situația degradantă la care a fost supus prin cazarea într-o rulotă cu ușa și pereții sparți, fără geamuri, căldură, apă, curent electric și toaletă, înfometarea și procurarea alimentelor din pubele de gunoi, rămânând cu sechele, iar suma de 2.000 de euro reprezintă daunele materiale suferite pentru că nu a fost plătit pentru munca depusă. „Tribunalul constată că daunele morale sunt menite să contribuie la reducerea compensatorie a suferințelor fizice și psihice cauzate părții vătămate ca urmare a activității infracționale a inculpatului și se apreciază că un cuantum de 3.000 de euro este suficient, dar și necesar reparării prejudiciului moral. În baza art. 22 alin.1 și 2 Cod procedură penală va constata că părțile vătămate D.D., D.E. și H.A.Z. au renunțat la pretențiile civile și nu s-au constituit parte civilă în procesul penal", s-a arătat în motivarea instanței arădene.

Fără câștig la Curtea de Apel

Împotriva acestei sentințe a declarat apel inculpatul, apărătorul acestuia apreciind hotărârea primei instanțe ca fiind nedreaptă, părțile vătămate declarând că nu au fost forțate să muncească, s-au înțeles bine cu inculpatul, au trăit în aceleași condiții ca și inculpatul, iar raportat la aceste elemente s-a solicitat rejudecarea cauzei. Curtea de Apel a respins apelul. **JA-I.C.**

Motivarea Curții de Apel

„Pentru toate aceste considerente, Curtea de Apel Timișoara va respinge ca nefondat apelul declarat de inculpatul R.M. împotriva sentinței penale nr. 822 din 05.12.2014 pronunțată de Tribunalul Arad în dosar nr.4388/108/2014. Examinând sentința penală apelată prin prisma motivelor de apel invocate, dar și sub toate aspectele de fapt și de drept, instanța constată că apelul declarat de inculpatul R.M. este nefondat", se arată în motivarea Curții de Apel Timișoara.

Trafic închis pe Arad-Nădlac

ARAD. Duminică nu s-a circulat pe, probabil, cea mai scurtă autostradă din România. Este vorba de autostrada încă nefinalizată Nădlac - Arad, mai exact tronsonul Pecica-Nădlac, dat în folosință de curând. Și nu se va circula nici duminica viitoare. Compania Națională de Autostrăzi și Drumuri Naționale din România a anunțat participanții la trafic că „în data de 29.03.2015 și 05.04.2015, în intervalul orar 08.00 - 14.00, traficul rutier pe tronsonul de autostradă Arad - Nădlac, km 556+000 - km 582+000 va fi închis, în vederea executării lucrărilor de montare a parapetului metalic pe bretelele nodului rutier Pecica".

Pe unde se va putea circula cât acest tronson va fi închis? Potrivit companiei, varianta de ocolire va fi clasica variantă pe care circulă mai toți cei aflați în trafic în această zonă: DN 7 km 563+400 (Nod rutier Pecica) - DN 7 km 591+950, Nădlac.

Singura mențiune pe care CNANDR o mai face este următoarea: „Conducătorii auto sunt rugați să respecte restricția de circulație instituită, semnalizarea rutieră temporară. Informații privind starea rețelei de drumuri naționale pot fi obținute de la Dispeceratul Companiei Naționale de Autostrăzi și Drumuri Naționale din Romania S.A., la numerele de telefon 021/264.33.33; 021/9360 sau accesând pagina de internet: www.cnadnr.ro". **JA-A.B.**

Femeie moartă după ce s-a răsturnat cu maşina

INEU. O femeie și-a pierdut viața, sâmbătă, după ce mașina în care se afla s-a răsturnat în afara părții carosabile. Incidentul a avut loc dimineața, în jurul orei 9.00, pe drumul ce leagă orașul Ineu de comuna Bocsig. Reprezentanții Inspectoratului de Poliție Județean (IPJ) Arad ne-au declarat că victima se afla pe bancheta din spate a autoturismului, în calitate de pasager, mașina fiind condusă de un bărbat. Inițial, femeia a fost transportată la Spitalul Județean Arad cu răni foarte grave, însă după câteva ore a decedat. „Din primele cercetări s-a stabilit că un bărbat de 31 de ani în timp ce conducea un autoturism din direcția Ineu spre Bocsig, pe fondul neatenției în conducere a pierdut controlul asupra direcției și s-a răsturnat în afara părții carosabile. În urma impactului, o femeie în vârstă de 56 de ani, pasager pe bancheta din spate a autovehiculului a suferit răni grave. A fost transportată la Spitalul Județean Arad unde a decedat după câteva ore", a declarat agentul principal de poliție Ovidiu Liber, purtător de cuvânt IPJ Arad. **JA-I.C.**

Chemați să intervină FOTO: JA

Şi-a incendiat locuinţa

NĂDLAC. Și-a dat foc la casă. Un bărbat din Nădlac, cunoscut cu probleme psihice, și-a incendiat locuința. Două camere și mare parte din acoperiș au fost grav afectate de foc. Incendiul a fost sesizat prin 112 de persoanele care locuiau alături de bărbat în casă. Serviciul Voluntar pentru Situații de Urgență Nădlac a intervenit cu o autospecială de stingere, cerând în sprijin și un echipaj de pompieri de la Detașamentul Arad care a sosit la Nădlac cu a doua autospecială de stingere. Focul a fost limitat după 30 de minute de la sosirea primului echipaj, întregul incendiu fiind lichidat într-o oră și jumătate. 70 la sută din acoperișul casei și mobila din două încăperi ale casei au fost făcute scrum de flăcări. **JA-I.C.**

Sport

„Nu s-a terminat nimic aici, ne aşteaptă meciuri grele în continuare

Roland Nagy, antrenor UTA BD

8

„finale" mai are de jucat UTA în acest campionat. În acest moment, trupa lui Nagy are un punct mai puțin decât Național Sebiș, însă echipa primarului Feieș are un meci mai mult disputat. În plus, „alb-roșiii" au asigurate trei puncte la „masa verde", cu Minerul Mehedinți, pe care sebișenii le-au luat deja. Campionatul se joacă...

Unicul gol tricolor semnat de Adrian Petre

LONDRA. Selecționata tricoloră a pierdut și ultimul joc din cadrul Turului de Elită al Campionatului European de fotbal Under 17 și a încheiat grupa fără niciun punct. După ce a pierdut meciurile cu Slovenia și Norvegia, România a fost învinsă de Anglia în ultimul joc, scor 2-1. Golul, singurul reușit de elevii pregătiți de Bogdan Vintilă pe tărâm britanic, l-a marcat atacantul echipei UTA, Adrian Petre.

JA-D.S.

Înfrângere nedreaptă şi alarmă la „Şoimii"

PÂNCOTA. Etapele se scurg și Șoimii Pâncota se afundă tot mai mult în clasament. Acest an nu a bătut pe nimeni și - ca o consecință logică - a ajuns pe ultimul loc al clasamentului.

Meciul cu CS Mioveni a însemnat o înfrângere mincinoasă a trupei din Podgorie, care a atacat mult mai mult, cu precădere în partea secundă, când - având și vântul ca aliat - se putea egala, dar ratările au privat-o de (măcar) un egal.

A fost suficient ca oaspeții să înceapă mai bine meciul, pentru ca el să fie decis. Prima dată, în min. 6, la o neînțelegere între Traore și Păşcălău, mingea i-a fost dăruită lui Honciu, care - cu poarta goală - a tras, incredibil, alături, de la 8 metri. Șapte minute mai târziu s-a scris istoria partidei: Stoica a centrat de pe stânga, iar Năstăsie s-a înălțat în fața careului mic și a înscris cu capul: 0-1.

În min. 30, oaspeții au rămas în zece oameni, Ayza fiind eliminat pentru cumul de cartonașe galbene, însă nici așa pâncotanii nu au reușit egalarea. Iar asta, deoarece mai trebuie spus că în repriza a doua, CS Mioveni a trecut rar și nepericulos centrul terenului.

Pâncota: Păşcălău - Maghici, Lengyel, Traore, Siminic - Issa, Suciu, Gâlcă, Dragalina, Vladu - Gavrilescu. Mioveni: Popescu - Mârzeanu, Negoiță, Rada, Stoica - Mazilu, Honciu, Calvin, Răuță - Ayza, Năstăsie. Arbitri: D. Haidiner (Hunedoara) - la centru, R. Nistoran (Oravița) și C. Cimponeriu (Lugoj) - asistenți. Obs. FRF: Viorel Lolea (Reșița) și Dan Monea (Aiud).

JA-L.S.

Pâncotanii nu au reuşit să sparga barajul adversarilor FOTO: FAN

Victorie imensă pentru UTA

Scurt-circuit pentru sebişeni: au luat într-un meci tot atâtea goluri câte au luat în întreg campionatul.

Sebişenii au fost la pământ în faţa utiştilor FOTO: CĂLIN ANDRA

ARAD. Atmosferă de mare meci, sâmbătă după-amiază, pe micuța arenă din Aradul Nou. „Motorul" nu a văzut atâta lume la un meci poate niciodată, însă acum a existat un alibi: se juca meciul anului în C4, între UTA și Național Sebiș.

De la bun început trebuie spus că meciul s-a jucat, practic, pe partea dreaptă de atac a UTA-ei, acolo unde Strătilă a profitat de ziua mai slabă a lui Neacșu și a făcut ce a vrut. Așa s-a marcat primul gol: utistul a pătruns impetuos, l-a „făcut" pe fundașul sebișean, a centrat în fața careului mic, de unde Szekely a îndeplinit o simplă formalitate: 1-0. De menționat că Neacșu nu a mai riscat niciun fault, după ce a văzut cartonașul galben după doar 90 de secunde de joc. Poiană a readus speranțele în tabăra celor de la Național (min. 45), cu un șut puternic, de la 18 metri și se intra la cabine la egalitate, 1-1.

Nici nu a început bine partea secundă, că același Neacșu a pus mâna pe minge, în careu și s-a dictat penalty și eliminare. Același Szekely a marcat și s-a făcut 2-1.

Din acest moment, lucrurile au devenit ceva mai simple pentru arădeni, iar Abrudean a încercat să schimbe ceva, rotind jucătorii pe posturi, după ce a făcut două modificări. Oaspeții au avut două zvâcniri, nu înainte ca același Szekely să fie aproape de 3-1. Prima dată, I. Radu a trimis slab, din careul mic, minge ușoară pentru Mitrea, pentru ca apoi portarul UTA-ei să iasă la vreo 30 de metri, pentru a bloca la timp tentativa de lob a lui Bozian.

Scăpați cu fața curată, utiștii au mai marcat, după tiparul centrare Strătilă, gol Szekely: 3-1, pentru ca în min. 79, Copil să stabilească scorul final, 4-1, cu un șut din cădere, după încă o centrare a lui Strătilă.

A fost prima înfrângere din campionat, una foarte grea, pentru Național Sebiș, care a primit tot atâtea goluri câte a încasat în tot campionatul.

LEO SFÂRA
leo.sfara@russmedia.ro

UTA BD - Naţional Sebiş 4-1 (1-1)

Stadion „Motorul", teren acceptabil, timp favorabil fotbalului, spectatori 1000. Au marcat: Szekelz – min. 18, 48 – penalty şi 72, Copil – min. 79, respectiv Poiană – min. 45. UTA: Mitrea – Voicu, Botiş, Filaret, Burlă – Strătilă, Chindriş, Tudor, Piţ – Hlistei (Gueye, Dobrean) – Szekely (C. Rus). Sebiş: Miron (Şoltez) – Miheţ (Mardare), Bier, Dicu, Neacşu – Ologu (Digbeu), Lazea, Poiană, Călin (Şulea) – Bozian – I. Radu. Arbitri: Cr. Codrea (Baia Mare) – la centru, G. Bârjac şi F. Tunyogi (ambii din Zalău) – asistenţi. Obs. FRF: S. Ciotlăuş (Deva) şi N. Tanasoglu (Timişoara).

Explicaţiile lui „Ştili" Abrudean

ARAD. La finalul meciului cu UTA, antrenorul lui Național Sebiș a explicat motivele înfrângerii: „Au fost două reprize total diferite. Dacă la pauză s-a intrat la cabine cu o remiză echitabilă, în schimb, în partea secundă, meciul s-a rupt la faza în care Neacșu a făcut penalty și a fost eliminat. Acolo a fost cheia meciului, apoi nu am mai putut reveni. Dacă era un adversar mai slab, poate reușean ceva, așa însă a fost dificil, căci UTA e o echipă bună, cu jucători valoroși. Am avut ceva oportunități, la 3-1, dar nu am reușit să marcăm. Campionatul nu-i jucat, însă noi trebuie să știm să gestionăm momentul deoerece UTA este acum principala favorită la promovare".

JA-L.S.

Adrian Abrudean FOTO: FAN

Fotbal - Liga a II-a, seria vest

Rezultatele etapei a XXII (ultima din sezonul regulat): Şoimii Pâncota – CS Mioveni 0-1, FC Olt – Poli Timişoara 2-2, FC Caransebeş – FC Bihor 2-2, Unirea Tărlungeni – Olimpia S. Mare 1-0.

Clasamentul

1. „POLI" TIMIŞOARA	20	12	6	2	30-8	42
2. METALUL REŞIŢA	20	10	6	4	26-19	36
3. FC OLT	20	9	7	4	28-19	34
4. UNIREA TĂRLUNGENI	20	9	6	5	22-13	33
5. C.S. MIOVENI	20	9	5	6	17-12	32
6. OLIMPIA S. MARE	20	7	4	9	17-19	25
7. CSM RM. VÂLCEA	20	5	9	6	18-17	24
8. FC CARANSEBEŞ	20	5	6	9	19-27	21
9. POIANA CÂMPINA	20	5	3	12	16-42	18
10. FC BIHOR	20	3	8	9	13-20	17
11. ŞOIMII PÂNCOTA	20	3	6	11	18-28	15

Etapa viitoare (sâmbătă, 4 aprilie 2015): Poli Timişoara – Olimpia S. Mare, Metalul Reşiţa – CS Mioveni, FC Olt – Unirea Tărlungeni (play-off), FC Caransebeş – Şoimii Pâncota, CSM Rm. Vâlcea – FC Bihor.

Fotbal - Liga a III-a, seria a IV-a

Rezultatele etapei a XVII-a: UTA BD – Naţional Sebiş 4-1, Becicherecu Mic – FC Hunedoara 3-1, Ştiinţa Turceni – Viitorul Craiova 2-1, Minerul Motru – Pandurii II Tg. Jiu 2-2, Millenium Giarmata – Vulturii Lugoj 0-1.

Clasamentul

1. NAŢIONAL SEBIŞ	16	11	4	1	28-8	37
2. UTA BD	15	11	3	1	36-13	36
3. BECICHERECU MIC	16	9	5	2	40-13	32
4. VULTURII LUGOJ	16	8	2	6	10-12	26
5. ACSO FILIAŞI	16	6	7	3	23-14	25
6. PANDURII II TG. JIU	16	7	3	6	24-20	24
7. MILLENIUM GIARMATA	16	7	3	6	16-17	24
8. FC HUNEDOARA	16	5	4	7	14-22	19
9. CS INEU	15	6	1	8	12-28	19
10. ŞTIINŢA TURCENI	15	2	5	8	10-22	11
11. MINERUL MOTRU	15	2	6	7	18-26	10
12. VIITORUL CRAIOVA	16	1	5	10	14-26	8
13. MINERUL MEHEDINŢI	16	2	2	12	6-30	8

Etapa viitoare (3-4 aprilie 2015): ACSO Filiaşi – UTA BD, Viitorul Craiova – CS Ineu, Vulturii Lugoj – FC Hunedoara, Pandurii II Tg. Jiu – Ştiinţa Turceni, Naţional Sebiş – Minerul Motru.

JURNAL ARĂDEAN

În concurs FOTO: FAN

Şah Club Vados are emisari la „Naţionale"

ARAD. Şah Club Vados Arad (preşedinte Alin Câmpeanu) va avea doi reprezentanţi la finala Campionatului Naţional de seniori de la Călimăneşti (18-26 aprilie), MI Lucian Filip şi MI Albert Vaida. Alţi trei reprezentanţi ai Aradului, legitimaţi la CS Universitatea, Grigore Fugulyan, Rusalim Ardelean şi Nicolae Vârtopeanu, şi-au încercat, fără succes, şansa la semifinala de la Iaşi. **JA-D.L.**

125

de mii de dolari este suma totală a fondului de premiere la turneul din Circuitul ATP Challenger la care participă, în această săptămână, tenismenul arădean Marius Copil (locul 172 mondial). Acesta are loc la Rannana, în Israel, reprezentantul CSM Arad urmând a evolua pe tabloul principal, al cărui prim favorit este turcul Ilhan (77 ATP).

Biletul pentru finală se câştigă la Nădlac

NĂDLAC. CS Victoria Nădlac va fi gazda unuia din cele 8 turnee ale fazei secunde din cadrul CN de minivolei, la care mai participă: Şoimii Lipova, CSŞ Lugoj şi Metalul Salonta. Întrecerea are loc pe 18-19 aprilie, prima clasată obţinând calificarea la turneul final. Nădlăcanele au ocupat locul secund într-una din grupele preliminare, în timp ce fetele din Lipova s-au clasat pe locul trei într-o altă grupă. **JA-D.L.**

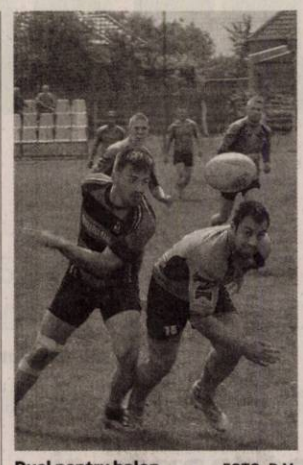

Duel pentru balon FOTO: D.M.

Debut cu dreptul pentru gruparea arădeană de rugby

ARAD. CS UAV Arad a debutat cu dreptul în noul sezon al Diviziei Naţionale, depăşind cu scorul de 22-10 (0-10) pe CSM Suceava, într-un meci disputat, ieri, în Sînicolaul Mic. Pentru arădenii lui Marian Grindei pauza s-a dovedit un sfetnic bun, în repriza secundă reuşind trei eseuri, două transformate, şi o lovitură de pedeapsă, fără să mai încaseze vreun punct. În etapa viitoare, CS UAV joacă la Galaţi. **JA-D.L.**

Final de sezon la fileu

UVVG ProVolei Arad a încheiat al şaptelea sezon consecutiv în Divizia A2 la volei masculin.

ARAD. Rezultatele din acest sezon nu au fost cele aşteptate de iubitorii voleiului, locul 8 la seniori şi locul 4 la juniori, dar preşedintele grupării arădene, prof. Radu Săbău, şi antrenorul echipei de juniori, prof. Marius Mascovits, au atenţionat de la începutul sezonului că acesta va fi unul de sacrificiu în condiţiile în care lotul echipei de juniori a fost unul foarte tânăr, 15-16 ani, şi cu acest lot s-au jucat şi 80% din jocurile de la seniori. În aceste condiţii cele două victorii de la juniori, coroborate cu victoria şi seturile câştigate la seniori, constituie un câştig pentru echipa arădeană.

„Am dat credit total tinerilor jucători în acest sezon, iar aceştia au confirmat. Mă refer la Filip Tocoian, Tihamer Katona, Walter Sipoş, Sergiu Rodina, care au jucat meci de meci, atât la seniori cât şi la juniori. Menţionez aportul altor jucători de la care se aşteaptă mai mult: Adrian Both, Claudiu Băscărău, Vlad Druţău, Cristian Sinescu şi să nu uităm că din urmă vin alţi copii: Darie Toader, Maximilian Iordache, Balazs Csiszar, deja legitimaţi, dar şi David Iuga, Adelin Kozma, Alexandru Bulzan, Patric Creţa şi Alex Ciubotariu, în curs de legitimare. Toti aceşti jucători sunt arădeni crescuţi în pepiniera proprie şi promovaţi de la cel mai mic eşalon şi până la echipa mare. Mulţumesc tuturor celor care au fost alături de noi, inclusiv autorităţilor locale. Sperăm în rezultate mai bune în sezonul viitor" - a spus prof. Sabău.

DAN LAZĂR
daniel.lazar@russmedia.ro

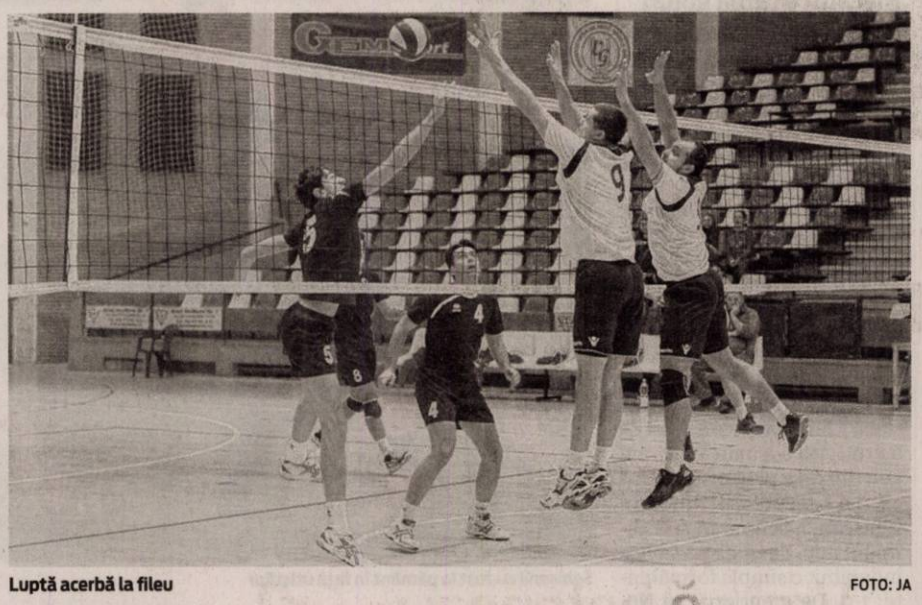

Luptă acerbă la fileu FOTO: JA

Barem îndeplinit pentru „Naţionalele" de înot

REŞIŢA. Bilanţ bun obţinut de secţia de nataţie a Liceului cu Program Sportiv Arad, zilele trecute, la Campionatul Naţional Regional de înot, unde s-au aliniat la start 8 cluburi din judeţele Timiş, Hunedoara, Caraş-Severin, Alba şi Arad. Doi dintre elevii pregătiţi de prof. Sebastian Lucaci şi prof. Silviu Haş au izbutit performanţe care le-au dat dreptul de a urca pe podium. Este vorba despre: Nicolae Lazăr (născut 2004) - loc II, 50 m craul şi 200 m liber şi Bogdan Rusu (2004) - loc III, 50 m spate.

Cei doi sportivi menţionaţi, împreună cu Sarah Hotăran (2005), Alexandra Vasile (2004), Ira Nan (2005) şi David Szep (2004), au obţinut timpii necesari pentru calificarea la finala „Naţionalelor" care va avea loc în luna iulie în Bazinul Delfinul din oraşul nostru. **JA-D.S.**

Micuţii înotători de la LPS Arad FOTO: FAN

Sântana ameninţă liderul Ligii 4!

PĂULIŞ. Deşi superioară la toate capitolele, Unirea s-a impus greu în faţa unei echipe decimată de eliminări. Contrar cursului jocului, gazdele deschid scorul în min. 21 prin Albulescu şi puteau să mărească diferenţa în min. 41, dacă mingea trimisă de Iancu de la 12 m nu trecea puţin pe lângă poartă. A fost însă suficientă o nesincronizare între Cervenschi şi Dulhaz, şi Cl. Popa aduce egalarea în min. 43.

Imediat după pauză, nu se sancţionează un fault la Mariş, iar Cosmin Popa scapă singur şi aduce oaspeţii în avantaj. Elevii lui Miţiţi forţează curajos, însă nervii şi superioritatea tehnico-tactică a sântănenilor le aduc lui Itu şi Ambruş eliminarea pentru cumul de cartonaşe. Cu doi oameni în plus, oaspeţii îşi creează mai multe oportunităţi de gol, doar una fiind fructificată de Cosmin Popa în minutele de prelungire şi Păulişana Păuliş-Unirea Sântana 1-3 (1-1). Prin această victorie, echipa lui Dinu Donca urcă pe podium, în coasta liderului.

Formaţii

Păulişana: Dulhaz-Ambruş, Mariş, Miţiţi, Cervenschi, E. Calancea, Marc, Itu, Geanîm, Iancu, Albulescu. Au mai jucat: Farago, Roşuţ, D. Calancea, Stoian. Antrenor D. Miţiţi. **Unirea:** Ciornei-Paven, Şiclovan, Peia, Brozbic, Mateiu, Martin, Lantoş, Vuin, Cl. Bodea, Cl. Popa. Au mai jucat: D. Bodea, Pitic, D. E. Calancea, Cos. Popa. Antrenor D. Donca. Arbitri: A. Gornic, S. Pantea, A. Junger. Obs AJF: D. Vătran, Gh. Sfăt. **JA.D.O.**

Un nou gol al celor de la Unirea Sântana FOTO: DORIN OCNERIU

Nădlăcanele sunt campioane la fotbal!

ARAD. Cele mai valoroase patru echipe de fotbal feminin din judeţ s-au întrecut, recent, la turneul final al Olimpiadei Naţionale a Sportului Şcolar, ciclul liceal. Câştig de cauză au avut fetele de la Liceul Teoretic „Jozef Gregor Tajovsky" Nădlac, pregătite de profesorii Loretta Heimann şi Călin Şiclovan, care au depăşit în semifinală, scor 3-2, Lic. Tehnologic „Sava Brancovici" Ineu, iar adversarele din ultimul act, Lic. Teologic Baptist „Alexa Popovici" Arad (2-1 în semifinale cu Liceul Tehnologic Sântana) au renunţat (!?) la prezenţa în finală.

Lotul campioanelor, premiate cu medalii în cadrul unei festivităţi oficiate de prof. Adriana Inoan (LPS - gazda competiţiei) şi Paul Barta (inspector şcolar ISJ Arad) a fost format din: Eliza Koinok, Ionela Prodan, Andreea Bălaş, Daniela Bălaş, Denisa Ciorna, Iana Kratki, Dagmara Dragoş şi Diana Morafcic. Liceenele din Nădlac vor reprezenta judeţul Arad la etapa de zonă, care se va desfăşura în perioada 24-26 aprilie, în judeţul Mehedinţi. Alături de gazde, Nădlacul va mai avea de înfruntat emisarele judeţelor: Alba, Hunedoara, Timiş şi Caraş-Severin. **JA-D.L.**

Colaj de imagini cu fotbalistele liceene FOTO: JA

Fotbal - Liga IV, etapa 16

Rezultate: Aqua Vest Arad – Crişul Chişineu Criş 4-3, Banatul Sînicolau Mic – UTA II 2-5, Progresul Pecica – Voinţa Mailat 5-0, Păulişana Păuliş – Unirea Sântana 1-3, Naţional Sebiş II – Frontiera Curtici 2-2, Lunca Teuz Cermei – Şoimii Lipova 2-1, Victoria Zăbrani – a stat.

Clasamentul

1. PROGRESUL PECICA	15	10	2	3	34-11	32
2. UNIREA SÂNTANA	15	8	2	5	33-18	26
3. VICTORIA ZĂBRANI	14	7	5	2	22-14	26
4. CHIŞINEU CRIŞ	15	7	3	5	26-13	24
5. LT CERMEI	15	7	3	5	25-18	24
6. ŞOIMII LIPOVA	14	7	3	4	22-18	24
7. AQUA VEST	15	7	2	6	27-31	23
8. UTA II	14	6	2	6	27-25	20
9. FRONTIERA CURTICI	15	5	4	6	19-21	19
10. VOINŢA MAILAT	15	5	4	6	12-24	19
11. NAŢIONAL SEBIŞ II	15	3	6	6	20-20	15
12. PĂULIŞANA PĂULIŞ	15	4	1	10	19-36	13
13. SÎNICOLAU MIC	15	1	1	13	10-47	4

Etapa viitoare (4-5 aprilie): Voinţa Mailat – Aqua Vest, Progresul Pecica – Păulişana Păuliş, Crişul Chişineu Criş – Naţional Sebiş II, Victoria Zăbrani – Lunca Teuz Cermei, Şoimii Lipova – Banatul Sînicolau Mic, UTA II – Unirea Sântana, Frontiera Curtici – stă.

Inedit: Arbitrii au ieşit de pe teren!

ZĂBRANI. Se întâmplă pe terenurile de fotbal ale judeţului. Caz ce trebuie să fie o lecţie şi pentru alte grupări care leagă partide amicale fără a avea un cadru medical la teren.

Profitând de etapă liberă din week-end, Victoria Zăbrani şi CS Ineu au legat un meci de verificare pe terenul divizionarei a patra. Toate bune şi frumoase până în minutul 56, când la un banal corner, Bun s-a lovit de Higyed şi a rămas căzut la pământ. La prima vedere, fundaşul Ineului a părut că a suferit o comoţie, dar cum la stadion nu era doctor a fost transportat imediat la spital de antrenorul Cristian Sculici pentru investigaţii de specialitate. În cursul aceleaşi zile, Bun a părăsit spitalul, semn că sperietura a fost mai mare decât accidentarea.

Firesc, brigada de arbitri, formată din Dorinel Herţeg, Florin Vesa şi Roland Sandu, a refuzat să mai oficieze din acel moment, motivând lipsa asistenţei medicale, conform regulamentului în vigoare. „Înţelegerea între noi a fost ca Ineul să aducă doctor la teren, dar am înţeles că a fost reţinut de un meci de juniori. Nu era nicio problemă pentru noi să asigurăm asistenţa medicală. Aşa cum am plătit arbitrii, am fi plătit şi un doctor", a spus Leo Pinţa, tehnicianul echipei din Zăbrani.

Pentru amatorii de statistici, să spunem că partida a continuat cu fotbalistul Topai pe post de arbitru, victoria revenind grupării de eşalon superior, scor 3-2. **JA-D.S.**

Dorinel Herţeg FOTO: JA

Vino cu VOUCHER-UL
la sediul e.l.f. si beneficiezi de

e.l.f.
eyes lips face

25% REDUCERE

Sediul e.l.f.: str. Mihai Eminescu, nr 17, et 2, ap 13 (vizavi de oficiul postal).
Tel: 0357.804.805; 0756.411.638; 0728.641.456

(H-750219)

www.eyeslipsface.com.ro

Laser System Centru Medical

SANATATEA DUMNEAVOASTRA ESTE IN MAINILE NOASTRE

Servicii Clinica

AMBULATORIU:

ALERGOLOGIE
CARDIOLOGIE
CHIRURGIE ESTETICA SI REPARATORIE
CHIRURGIE GENERALA
CHIRURGIE MAXILO-FACIALA
CHIRURGIE PEDIATRICA
CHIRURGIE RECONSTRUCTIVA DE SAN
BALNEOFIZIOKINETOTERAPIE SI RECUPERARE MEDICALA
DERMATOVENEROLOGIE
DIABET ZAHARAT, NUTRITIE SI BOLI METABOLICE
GASTROENTEROLOGIE
ENDOCRINOLOGIE
MEDICINA DE FAMILIE
MEDICINA INTERNA
MEDICINA MUNCII
NEUROCHIRURGIE
NEUROLOGIE
NEUROPSIHIATRIE INFANTILA
OBSTETRICA-GINECOLOGIE
ORL
ORTOPEDIE PEDIATRICA
OFTALMOLOGIE
ORTOPEDIE-TRAUMATOLOGIE
PALIATIVE
PEDIATRIE
PNEUMOLOGIE
PSIHIATRIE
PSIHOLOGIE
STOMATOLOGIE
UROLOGIE

INVESTIGATII PARACLINICE – ECOGRAFII 3D, 4D, 2D-DOPPLER, TEST DE EFFORT, EKG, EEG, SPIROMETRIE, AUDIOGRAME, TESTAREA OSTEOPOROZEI.

SPITAL:
CHIRURGIE GENERALA
CHIRURGIE MAXILO-FACIALA
CHIRURGIE ORTOPEDICA
CHIRURGIE PEDIATRICA
CHIRURGIE ESTETICA SI REPARATORIE
GINECOLOGIE

INTERVENTII OFTALMOLOGICE – CORECTAREA VICIILOR DE REFRACTIE PRIN LASER EXCIMER

SPITALIZARE DE O ZI SAU IN REGIM CONTINUU PENTRU PACIENTII CARE NECESITA INVESTIGATII MAI COMPLEXE, PENTRU SPECIALITATILE CHIRURGIE, INTERNE, ENDOCRINOLOGIE, OFTALMOLOGIE, GINECOLOGIE.

OPTICA MEDICALA

LABORATOR DE ANALIZE MEDICALE - IN CONTRACT CU CAS ARAD

FARMACIA LASER – SUNTEM IN RELATIE CONTRACTUALA CU CAS ARAD, UIR PACIENTII CLINICII NOASTRE BENEFICIAZA DE UN DISCOUNT DE 10% LA RETETELE SIMPLE SI CELE COMPENSATE.

SPITAL CRONICI : CU SECTIILE DE INGRIJIRI PALIATIVE, RECUPERARE MEDICALA, PSIHIATRIE (BOLNAVI CU ALZHEIMER).

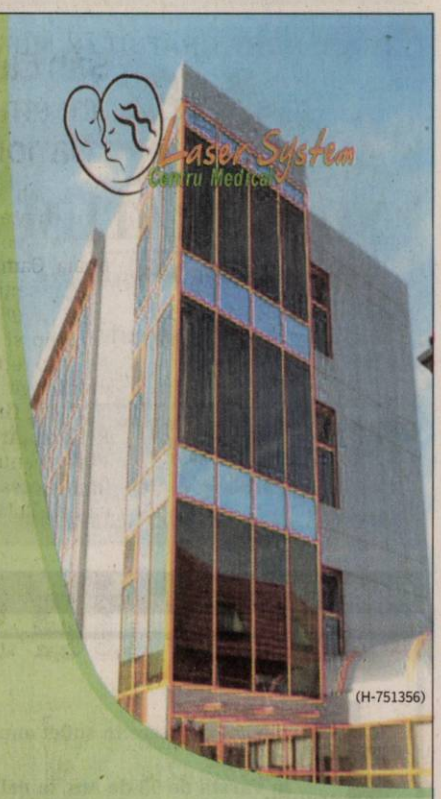

(H-751356)

CENTRUL MEDICAL LASER SYSTEM
Arad, Str. Andrei Saguna, nr.14
Tel: 0257 - 213 211
Tel: 0257 - 230 882
Centru Medical Vladimirescu
Tel: 0257 - 708 340
Email: office@lasersystem.ro
Tel: 0257 - 213 138
Fax: 0257 - 213 112
www.lasersystem.ro

SC BFT ITALIA SRL,
Arad, str. Padurii nr. 24,in incinta SC ERGAD TECHNOLOGY SRL

angajeaza:

1 PERSOANA PENTRU CONTROL DE CALITATE IN MECANICA SI CONTROLUL FUNCTIONARII UTILAJELOR.

Cerinte:

- studii mecanice si/sau electrotehnice
- de prefereabil cu experienta de lucru in firme de asamblare mecanica.
- cunostinta de limba engleza si italiana
- cunostinte de OFFICE,INTERNET,EMAIL
- disponibilitate pentru deplasari in Italia

Trimiteti CV la adresa: otilia.dimeny@ergad.eu
sau prin fax 0257-306194

(962525)

SC BFT ITALIA SRL,
Arad, str. Padurii nr. 24,in incinta SC ERGAD TECHNOLOGY SRL

angajeaza:

1 PERSOANA PENTRU CONTROL DE CALITATE IN MECANICA SI CONTROLUL FUNCTIONARII UTILAJELOR.

Cerinte:

- studii mecanice si/sau electrotehnice
- cunostinta de limba italiana
- cunostinte de OFFICE,INTERNET,EMAIL
- disponibilitate pentru deplasari in Italia

Trimiteti CV la adresa: otilia.dimeny@ergad.eu
sau prin fax 0257-306194

(962526)

Angajam FEMEI pt curatenie la magazine din Galleria Mall, program lucru 3 ore dimineata intre orele: 08.00-11.00, SALAR: 450 RON NET doar cu contract munca. Info la tel: 0745-381.288.
Angajam manipulatori cutii-marfa program: 2 zile pe saptamana cate 2 ore, salar: 160 RON NET/luna. Info la: 0754-371.697
(951978)

MARA
Mobilier tapitat in serie si la comanda
MARA - Piata Avram Iancu nr 5-6(TEATRU), Arad
TEL-0751453990

WWW.SOFASTIL.WGZ.RO;
WWW.FACEBOOK.COM/MARA.SOFASTIL

EXECUTAM LA COMANDA
TOATA GAMA DE MOBILIER CORP
DORMITOARE, BUCATARII, SUFRAGERI, ETC.

ORAR
L-V-10-19
S-10-14

(H-750243)

ADAPTEAZA-TI PRODUSELE DUPA SPATIUL TAU

FARMACIE AUTO

CUPON DE REDUCERE 8%

FARMACIE PENTRU MASINA TA!!
AICI GASESTI:
-BECURI AUTO
-STERGATOARE PARBRIZ
-CARCASA TELECOMANDA APROAPE PENTRU TOATE TIPURILE DE MASINI
-PIESE AUTO DACIA, LOGAN, DUSTER
-PIESE PENTRU MASINI STRAINE
Str: POETULUI Nr.85 Tel: 0357-804868 ; 0740-678697

COMANDA MINIMA PENTRU ORAS 72 LEI
COMANDA MINIMA IN JUDET 350 LEI

LIVRARE LA DOMICILIU !!

FOLOSESTE ACEST CUPON IN MAGAZIN SI AI 8% REDUCERE

(750271)

TRANSPORT GRATUIT ÎN MUNICIPIUL ARAD ŞI ORAŞUL PECICA

NOSFERATUM
SERVICII FUNERARE COMPLETE
Arad, str. Ghiba Birta nr. 26
Pecica, str. 2, vis-a-vis de POLIŢIE
Tel.: 0752 10 11 12
0357 80 48 38

❖ Sicrie de la 390 lei;
❖ ÎNMORMÂNTĂRI FĂRĂ BANI DOAR PE BAZA CUPONULUI DE PENSI
❖ Consultanţă permanentă, medic constatator
❖ Rezovăm acte decedat: acte primărie, certificat de deces, adeverinţă înhumare,ajutor de deces, casa de pensii şi C.A.R.P.
❖ PRELUĂM DECEDAŢII DE LA MORGĂ
❖ TRANSPORT intern şi internaţional
❖ igienizare, cosmetizare, îmbălsămare, incinerarii, repatrieri, capac frigorific
❖ Capelă (cimitir UTA)
❖ NOU! Gratuit oferim pentru pensionari, 50 colaceI.
❖ DRICURI, LIMUZINE FUNERARE DE INCHIRIAT atat pentru persoane fizice cat si juridice)

NON STOP
e-mail: nosferatumarad@yahoo.com
www.nosferatum.ro
(750209)

GARSONIERE

• **Cumpăr garsonieră,** apartament 1 cameră, banii jos, 0755.483.216, 0746.055.126. 842254

• **Cumpar Apartament** 1 camera- Garsoniera, 0742781651, 0722273759 953049

AP.2 CAMERE-ARAD

• **Acum cumpăr apartament 2- 3 camere, garsoniere. Plata pe loc!!! 0752.510.776.** 842293

• **Cumpăr apartament** 2- 3 camere, plata pe loc, 0746.055.126, 0724.512.512. 842254

• **Cumpar apartament** 2- 3 caqmere, 0752113316, 0721670839 953053

• **Vând apartament** 2 camere, 60 mp, încălzire proprie, mobilat, utilat, negociabil, 40.000 Euro, 0752.391.790. 940806

• **Vând apartament** 2 camere, bucătărie, baie cu geam, Romanilor, parter înalt, suprafaţă 50 mp, preţul 25.000 Euro, negociabil, 0740.846.369, 0741.158.777. 951030

• **Vând apartament** 2 camere, str. Barbu Lăutaru, Alfa. Tel. 0748.378.540. 951085

• **Vând apartament** 2 camere decomandate, etaj 1, Bloc 5, sc.B, str.Ioan Suciu, ☎0728.909.344. 951957

Se împlinesc 4 ani de la plecarea în nefiinţă a celei care a fost

BERAR TEREZIA (ŞTENGHEL).

Dumnezeu s-o odihnească în pace!

Soţul Nelu

AP.3 CAMERE-ARAD

• **Vând apartament** bloc Miorita, 3 camere, bucătărie, 2 băi, parter, semidecomandat, preţul 38.000 Euro/negociabil, 0740.846.369, 0741.158.777. 951045

• **Vând apartament** 3 camere, zona 300, Micălaca, Bl. 304, etaj I, amenajat, mobilat, 2 balcoane, vedere spre mal, preţul 48.000 Euro. Telefon 0741.158.777. 951049

• **Vând apartament** 3 camere, decomandat, Micălaca, Imaşului, bl. 4, etaj II, suprafaţa 95 mp, decomandat, amenajat, mobilat, 2 balcoane, preţul 57.000 Euro/negociabil, 0741.158.777. 951052

• **Vând apartament** 3 camere, Alfa, etaj 1, decomandat, 90 mp, amenajat, bucătărie-mobilată, 43.000 Eur,☎0752.510.776. 951898

APARTAMENT LA CASĂ

• **Vând apartament** central la casă, decomandat, renovat, parter înalt cu termotecă, suprafaţă 90 mp, preţul 40.000 Euro/negociabil. Tel. 0740.846.369, 0741.158.777. 951038

CASE-ARAD

• **Vând casă** Aradul Nou, suprafaţă 1.500 mp, FS 22 ml, toate utilităţile, 2 case într- o curte, preţul 50.000 Euro/negociabil. Telefon 0740.846.369, 0741.158.777. 951043

• **Vând casă** Bujac, 4 camere, bucătărie, grădină 1080 mp, 0728.438.517. 940827

• **Vând casă** veche suprafaţă 650 mp, str. Cedrului, 35.000 Eur/negociabil, ☎0744.784.910. 940815

CASE-JUDEŢUL ARAD

• **Vând casă** Dorobanţi 469, vizavi de piaţă, 25.000 Euro, 0741.056.463. 926487

• **Vând casă** în Frumuşeni, 4 camere, anexe, ST 1200 mp, negociabil, 32.000 Euro, 0257/288938, 0357/442973, 0786.099.527. 940809

• **Vând casă** în Mişca nr. 155. Informaţii la tel. 0357/805056. 962749

• **Vând casă** 3 camere, 2 băi, etc. la Curtici, 34.000 negociabil, 0752.425.210. 949447

• **Vând casă** veche în Curtici, strada Grăniceri, utilităţi la stradă, 1200 mp. Preţ 17.000 euro negociabil. Tel. 0720.400.492.

CASE-ALTE JUDEŢE

• **Vând casă** în Battonya, apă, curent, 1.600 mp, ieftin. Telefon 0766.690.481. 954577

TERENURI LOCAL

• **Vând loc** de casă în Vladimirescu, zonă bună, utilităţi, ☎0743.502.222. 938024

• **Vând păşune** 21 ha compacte zona 20 km de Arad spre Lipova- cu balastieră staţie sortare în folosinţă, preţul 60.000 Euro/negociabil, 0741.158.777, 0357/427436. 962818

• **Vând teren** extravilan 2 ha. zona IAS Mureşul. Telefon 0748.451.766. 926480

TERENURI JUDEŢ

• **Vând casă** cu grădină la 14 km de Arad, sat Hunedoara Timişană nr. 118, com. Şagu, jud. Arad, 0357/437381. 952017

• **Vând grădină** Bodrogul Nou 20 arii, posibilitate construcţii sau livadă 6 Eu/mp şi cuptor de fontă vechi, 0757.699.015. 951988

• **Vând teren** Şiria, suprafaţă 1,86 ha în 3 parcele, preţul 5.000 Eu/ha, negociabil, 0741.158.777. 962816

• **Vând urgent** 2.000 mp teren intravilan în Staţiunea Moneasa, utilităţi: apă, canal. Tel. 0754.049.157. 962063

IMOBILE CHIRII

• **Închiriez apartament** 2 camere decomandate zona Vlaicu, complet mobilat, TV, maşină spălat, frigider, pe termen lung. Telefon 0744.345.349. 949438

• **Închiriez apartament** 2 camere, decomandat, etaj III Praporgescu, amenajat, mobilat, preţul 250 Euro/negociabil, termen lung, 0741.158.777. 951048

• **Închiriez apartament** 3 camere, complect mobilat, condiţii excelente, 0721.364.199. 951955

• **Închiriez apartament** 2 camere, decomandat, etaj 1, Micălaca. Telefon 0725.512.999. 953087

• **Închiriez apartament** nou la Via Romana, 3 camere, zona Romanilor, 350 Euro/ lună, garanţie 2 luni. Telefon 0722.592.530. 954556

• **Închiriez apartament** 2 camere decomandat, et. I, zona Maranata mobilat, utilat, termotecă. Telefon 0723.376.220. 954811

• **Închiriez casă** cu etaj (310 mp), zonă centrală. Ideal sediu firmă. Tel: 0722.293738. 940823

• **Închiriez garsonieră** complet utilată, în Micălaca, aproape de Profi, 100 Eur plus garanţie. Tel. 0733.577.608. 962076

• **Ofer chirie** ieftină unei femei harnice sau tineri căsătoriţi, ☎0746.019.940. 962527

aradjob.ro

SPAŢII COM-ARAD

• **Închiriez hală** industrială, depozit, birouri, Ursului, Câmpul Liniştii, 0727.892.162, 0257/255532. 940793

• **Închiriez hală** 212 mp în Parcul Industrial UTA. Tel. 0721.288.570. 953054

• **Închiriez spaţiu** comercial, 87 mp, B-dul Revoluţiei nr. 4. Telefon ☎0727.798.269. 940784

• **Închiriez spaţiu** comercial zona gării. Telefon 0724.219.343. 962780

• **Închiriez 6- încăperi,** pentru- birouri, ultramodern, 206- mp, demisol- PRIMĂRIE, 0722- 257409. 954831

OFERTE LOCURI DE MUNCĂ

• **Angajăm şoferi** cu atestat pentru autobasculante şi C.I.F.A. beton, ☎0744.584.763. 962083

• **Angajăm şoferi** profesionişti C+E pentru comunitate. Telefon 0722.343.402.

• **Angajăm agenţi** de vânzări, permis cat. B, distribuţie panificaţie, ☎0730.030.113. 963896

• **Angajăm bărbaţi** pentru producţie. Tel. 0755.913.718.

• **Angajăm confecţionere** textile cu experienţă şi personal călcat- ambalat, 0740.163.752.

• **Angajăm dispecer(ă)** coordonare producţie distribuţie, ☎0730.030.119. CV- uri: resurseumane@panpro.ro

• **Angajăm femeie** pentru spălat, călcat, curăţenie la casă particulară, ☎0722.293.802.

• **Angajăm manipulant** marfă- stivuitorist cu gestiune, zona Vlaicu, 0728.545.929. 954567

• **Angajăm muncitori** construcţii edilitare, calificaţi, necalificaţi. Salar, condiţii atractive, 0736.822.902.

• **Angajăm operatoare** calculator. Telefon 0740.072.697.

• **Angajăm personal** pentru Germania la îngrijit bătrâni şi animale, ☎0257/272325. 930978

• **Angajăm personal** pentru kebab fast-food, bucătărie- vânzare. Telefon 0744.828.934.

• **Angajăm urgent** şoferi cu atestate pt internaţional cu experienţă. Inf. 0737.508.213.

• **Angajăm vulcanizator** cunoştinţe minime mecanică auto, zona Vlaicu. Telefon 0741.090.074.

• **Angajez şofer** cu experienţă trafic internaţional (22 T). Tel. 0744.566.424.

• **Angajez bucătari,** ajutor bucătari, ospătari şi femei de serviciu. Tel.: 0721.538.051.

• **Angajez personal** pentru shaormerie (fast- food), cu experienţă. Tel. 0740.550.150.

• **Angajez personal** vitrină asistată, casierie, stivuitorist şi lucrător comercial, 0756.054.224.

• **Bar, Micălaca,** angajează barman-ospătar, fete/băieţi. Tel. 0722.505.865. 953108

• **Casă de** schimb valutar angajează casiere, experienţa- constituie avantaj, 0741.591.472.

• **Caut femeie** pentru curăţenie, cu permis auto, în Germania, ☎00498081956641.

• **Caut vânzătoare** pentru alimentara, zona Intim. Tel. 0741.356.819.

• **Firmă angajăm** şoferi profesionişti 24 tone pentru Cehia şi Germania, ☎0730.564.171.

• **S.C. angajează** instalatori termo- sanitari cu experienţă. Tel. 0722.577.523. 963910

• **S.C. angajează** lăcătuş şi tâmplari aluminiu. Tel. 0257/254655.

• **Restaurant situat în zona centrală angajează** doi ospătări. Informaţii tel: 0744.546.860.

• **SC angajează** şoferi cu atestat, curse extern 22T, prelată, 0725.234.626.

CONSTRUCŢII

• **Acasă aduc** balast, nisip, car moloz etc., 2- 20 mc, 0745.036.969. 930879

DECESE

Cu adâncă durere în suflet anunţăm încetarea din viaţă,

la vârsta de 93 de ani, a celui care a fost ing. agronom BICA MIRON

Înmormântarea va avea loc marţi, 31 martie 2015, ora 13.00 la cimitirul din localitatea Bodrog. Dumnezeu să-l odihnească în pace!

Fiul Horia şi Ramona

Cu profundă durere anunţăm încetarea din viaţă după o lungă şi grea suferinţă

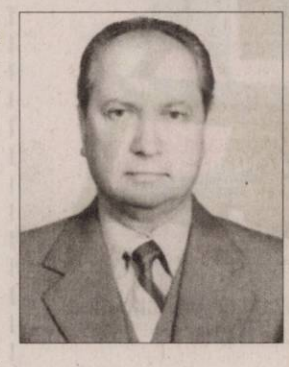

la vârsta de 82 ani, a celui care a fost soţ, tată, socru şi bunic, lt.col.(r.)

IMBĂRUŞ NICOLAE.

Priveghiul va avea loc la Casa Funerară Kuki din Grădişte azi, 30 martie şi marţi, 31 martie ora 18, ia înmormântarea miercuri, 1 aprilie, ora 13,00 la Cimitirul Pomenirea. Dumnezeu să-l odihnească!

Familia

E trist că trebuie să ne luăm rămas bun de la cea care a fost mamă şi bunică,

ARVAY MARIA

(născută MUNEREANŢ).

Înmormântarea astăzi, 30 martie 2015, ora 14,00 Cimitirul Eternitatea.

Familia

CONDOLEANŢE

Sincere condoleanţe finilor Horia şi Ramona la trecerea în nefiinţă a distinsului tată şi socru,

MIRON BICA

la venerabila vârstă de 94 ani.

Dumnezeu să-l odihnească!

Naşii, familia dr. Şerban

Profund îndureraţi, anunţăm trecerea fulgerătoare în nefiinţă a celei care ne-a fost mamă şi bunică iubitoare,

PANĂ MARIA,

în vârstă de 82 de ani.

Dumnezeu să-i odihnească în pace sufletul blând! **Fiica Mirela Ardelean, nepotul Paul Göddert şi fiica Daciana Şerban, nepotul Cristi şi ginerele Ovidiu.** Informaţii suplimentare la telefon: 0722362734.

Sincere condoleanţe lui Horia şi Ramona la trecerea în nefiinţă a distinsului tată şi socru,

MIRON BICA

la venerabila vârstă de 94 ani.

Dumnezeu să-l odihnească!

Familia Răduţ

Sincere condoleanţe familiilor îndurerate. Dumnezeu să mângâie sufletele celor rămaşi nemângâiaţi de tragica despărţire de

PETRICĂ.

Fam. Mitru Giura şi Călin Dărăban

COMEMORĂRI

PETAC IOAN,

născut în Cermei,

a decedat în data de 26 martie 2015,

la vârsta de 61 de ani.

Înmormântarea a avut loc în Spania, în oraşul Castellon.

Familia îndurerată

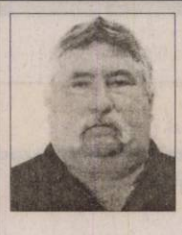

Astăzi, 30 martie 2015 când ar fi trebuit să-ţi spunem „La mulţi ani" dragul nostru soţ, tată şi fiu îţi spunem: Dumnezeu să te ierte,

BĂIŞAN IOAN LIVIU

din Sâmbăteni.

O rugăciune, o floare, o lumânare este tot ce-ţi mai putem oferi la tristul tău mormânt. Cât ai trăit te-am iubit, cât vom trăi te vom plânge. Dumnezeu să te odihnească în pace!

Soţia, fiul, mama şi tata

Anunţurile de deces se publică GRATUIT!

SERVICII FUNERARE

(1-7489281)
IN MEMORIAM
NON STOP!
KUKI - servicii funerare complete
Producător de sicrie - oferă sicrie la preţ de producător.
Pentru membrii C.A.R.P. transport gratuit atât în oraş, cât şi în judeţ.
GRATUIT rezolvăm actele la spital, primărie, casa de pensii şi C.A.R.P.
Transport intern şi internaţional ● Accesorii funerare.
Contact: Arad, Str. Mihai Eminescu nr. 4 (în curte), vis-a-vis de Cerbul Albastru.
Telefon: 0257/211929, mobil: 0723-343-964
www.inmemoriamkuki.com
Nou! Casă funerară - Strada Ştefan Ludwic Roth nr. 1 D, Grădişte

Au trecut 16 ani de lacrimi şi dor, de când ne-a părăsit plecând spre o lume mai bună, cea care a fost mama şi bunica noastră dragă,

MARIA MĂTIUŢ.

Mulţumim pentru dragostea imensă pe care ne-ai dăruit-o şi pentru generozitatea şi blândeţea sufletului tău deosebit. Dormi în pace, mamă! Nu te vom uita niciodată!

Viorica şi Laura

SERVICII FUNERARE

CASĂ FUNERARĂ
str. COCORILOR nr. 27
(între cimitirele Eternitatea şi Pomenirea)
OFERĂ:
- GRATUIT SĂLI DE PRIVEGHI (capele).
- SĂLI PENTRU POMENI, cu meniu la alegerea clientului.
- SICRIE şi RESPETE produse de firma noastră, la PREŢ REDUS.
- GRATUIT pregătim dosarul pentru ridicarea ajutorului de înmormântare.
tel. 0728 690 120 / 0728 690 121
www.casafunerara-arad.ro
(795467)

UNIUNEA EUROPEANĂ | GUVERNUL ROMÂNIEI | Fondul Social European POSDRU 2007-2013 | Instrumente Structurale 2007-2013 | GUVERNUL ROMÂNIEI MINISTERUL MUNCII, FAMILIEI PROTECȚIEI SOCIALE ȘI PERSOANELOR VÂRSTNICE ORPOSDRU REGIUNEA VEST | FUNDAȚIA ROMÂNO - GERMANĂ VLADIMIRESCU

Investește în oameni!

FUNDAȚIA ROMÂNO – GERMANĂ Vladimirescu
în parteneriat cu: ASOCIAȚIA ALDMARIDIM, PRIMĂRIA COMUNEI BÂRSA, PRIMĂRIA COMUNEI GURAHONȚ ȘI PRIMĂRIA COMUNEI SĂVÂRȘIN

ORGANIZEAZĂ GRATUIT PENTRU PERSOANELE INACTIVE ȘI ȘOMERII DIN MEDIUL RURAL

curs de inițiere:
CONTABILITATE

Informații și înscrieri:
➢ Vladimirescu, str. Gării, nr. 59, telefon: 0751–119347 – Nemczov Monica

proiect: ***„OCUPPAT – Organizarea de Cursuri de Pregătire Profesională și Antreprenoriat la Țară" - ID 128576*** cofinantat din Fondul Social European prin Programul Operational Sectorial Dezvoltarea Resurselor Umane 2007-2013

(918874)

SC TEXTILE MEDICALE SRL
ARAD, ZONA INDUSTRIALA VEST, STR. III, NR. 1

SC TEXTILE MEDICALE SRL
ANGAJEAZĂ:

- **OPERATORI CONFECTIONERI LA MASINI DE CUSUT INDUSTRIALE;**
- **ELECTRICIAN**
- **ELECTROMECANIC**
- **TEHNICIAN TRICOTAT**

CERINȚE:
- Experienta profesionala relevanta in domeniu
- Seriozitate si spirit de echipa
- Disponibilitate program de lucru pe schimburi

OFERIM:
- Conditii optime mediu de lucru
- Salarizare avantajoasa conform competentelor
- Prima de prezenta
- Prima de productie in functie de performantele obtinute
- Tichete masa
- Transport asigurat (inclusiv decontare abonamente transport)

INFORMATII SUPLIMENTARE:
CV-urile se depun la sediul societatii sau fax **0257 274 200**
Informatii suplimentare se pot obtine la telefon: **0722 670 036** sau **0257 467 609**, persoana de contact: **Alina Caras.**

(0524 - H 906851)

EUROCONSULT
smart's partner

EUROCONSULT S.P.R.L. lichidator judiciar al S.C. ECODIESEL S.R.L.
societate în faliment, în bankruptcy, en faillite

ANUNȚĂ
vânzarea prin licitație publică a unor active si bunuri aparținând S.C. ECODIESEL S.R.L. cu sediul social în localitatea Balc, județul Bihor, str. Primăverii nr. 46/A, înregistrată la Registrul Comerțului Bihor sub nr. J05/388/2003, având Codul Unic de înregistrare Fiscală RO15321688, în prezent sub incidența Legii nr. 85/2006

Bunurile scoase la licitație sunt:

1. FABRICĂ BIODIESEL — **preț 1.118.040 lei**
situată în localitatea Livada, teren 13.897 m2 construcții 921 mp instalații pentru producția de biodiesel

2. GOSPODĂRIE ANEXĂ — **preț 335.760 lei**
situată în localitatea Balc teren cu construcții de 6.235 mp, fosta fermă zootehnică

3. ȘTRAND — **pret 26.880 lei**
situat în localitatea Balc, parcela de teren de 3.820 mp, fosta zonă de agrement

4. CANTINĂ — **preț 969.000 lei**
situat în localitatea Balc, teren cu construcții de 600 m2, fosta cantină a rafinăriei Crișan

5.INSTALAȚII de PRELUCRARE NĂMOL REWOS 3.4 preț 2.479.560lei
teren de 1.000 mp, cu construcții și instalații cu destinație specifică de deshidratare nămol tehnologic

6. DIVERSE MIJLOACE FIXE ȘI UTILAJE folosite în industria de prelucrare a țițeiului conform listei din caietul de sarcini

7. APARATURĂ de LABORATOR folosite in industria de prelucrare a țițeiului conform listei din caietul de sarcini

8. MAȘINI și UTILAJE de TRANSPORT, conform listei din caietul de sarcini

9. TEHNICĂ de CALCUL, conform listei din caietul de sarcini

10. STOCURI de MAGAZIE, conform listei din caietul de sarcini

11. PRODUSE și REZIDUURI PETROLIERE, conform listei din caietul de sarcini.

Licitația va avea loc în data de 08.04.2015, ora 12.00, la sediul lichidatorului judiciar EUROCONSULT S.P.R.L., din Arad, str. Dr. Ion Georgescu nr. 4/A.

Descrierea detaliată a activelor și bunurilor scoase la vânzare, regulamentul de licitație precum și condițiile de participare la licitație sunt parte a Caietului de sarcini ce poate fi achiziționat, până cel târziu în data de 08.04.2015, ora 11.00, de la sediul lichidatorului judiciar. Prețurile nu conțin tva; tva-ul se va calcula cu respectarea prevederilor Codului Fiscal.

Detalii suplimentare, consultări de documentații, programări de vizite la amplasament se pot obține la:
Tel: +40-257-257-143, +40-723-133-762.
E-mail: office@euroconsult.ro.
Persoana de contact: Annamaria Kocsis.

EUROCONSULT S.P.R.L.
prin asociat coordonator Isai Ioan (621 - H 963879)

HOG SLAT
Angajeaza:
SUDORI PENTRU CONFECTII METALICE
STIVUITORISTI
MANIPULANT MARFA DEPOZIT CENTRAL

Se ofera :
Contract de munca pe perioada nedeterminata , salar atractiv , bonusuri productie, bonuri de masa.
Candidatii interesati pot depunde Cv(cerere) la sediu companiei din Car. Micalaca, Str. Pastorului nr. 28 Arad.
Relatii la telefon **0257/259848.**

(941690)

- **Aduc balast,** nisip, sort, pământ, lemne foc, ridic moloz, ☎0747.206.371. 867066
- **Aduc balast,** nisip, sorturi, lemne, ridic moloz, mraniță, Tel. 0754.772.222. 955218
- **Aduc nisip,** balast, piatră concastă, moloz, mraniță, etc., 0742.749.698. 954515
- **Vând lemne** foc tăiate, crăpate și calitate. Telefon 0721.592.572. 962769

AUTO ROMÂNEȘTI
- **Vând Dacia** Solenza an 2005, preț negociabil. Informații telefon 0747.016.845. 962775

ELECTRONIC PLUS
- **Vând frigider,** aragaz, stare foarte bună. Tel.0722.837.714. 962739
- **Vindem/Reparăm electrocasnice** second, frigorifice, mașini spălat, uscătoare, aragaze, electrice, televizoare, anvelope, vitrine comerciale, termopane. Reducere pentru schimb, rate, Lipova. Tel. 0744.796.542. 830997

MOBIDOM
- **Vând canapea** extensibilă din piele ecologică, culoare crem, stare impecabilă: * lungime- 2,35 cm (inclusiv mânere); * adâncime- 0,85 cm (șezut- 65 cm); * deschisă, are lățime de aproximativ 1,5- 1,6 m; * pot dormi 2 pers, fără probleme. Telefon 0722.682.777. 919703
- **Vând canapea** extensibilă și mobilă sufragerie stare foarte bună. Tel. ☎0745.500.840. 951945
- **Vând mobilă** bucătărie stare- foarte bună, dulap 4 uși, canapea extensibilă, ☎0722.837.714. 962737

POȘTA LUI CUPIDON
- **Masaj erotic,** rafinament, eleganță, 7 maseuze seducătoare și discrete, ☎0720.411.562. 953149

PIERDERI
- **Pierdut anexa** autorizației emise de ORC Arad pentru Foresta SRL. O declar nulă. 963887
- **Pierdut atestate** marfă și ADR seria 282482000 și ADR nr. 31892 pe numele Pop Radu Claudiu. Le declar nule. 963885
- **SC L&S** Maxi Market SRL RO 15781929, pierdut Registru Special pentru AMEF Datecs MP 55, seria 12224175, seria fiscală AR 0140022753. Îl declar nul. 963892
- **SC Ready** SRL, CUI RO 3029613, pierdut facturi de la nr. 1068543- 1068550 și chitanțier de la nr. 2070383- 2070400. Le declar nule. 963890

PLANTE-FLORI
- **Vând lucernă,** paie, baloți mari rotunzi 100 buc. și aproximativ 2 tone porumb boabe, ☎0741.641.080. 953103
- **Vând tărâțe** și făină. Telefon ☎0744.190.192. 773939
- **Vând 300** bucăți baloți paie neplouați. Tel. 0786.594.746. 940811

ANIMALE-PĂSĂRI DOMESTICE
- **Cumpăr vaci** slabe, grase, lipsă calciu pentru abator. Telefon 0745.505.122. 951886
- **Vând oi** țigăi cumiei Tel. 0721.982.470. 953120
- **Vând vacă** gestantă luna VIII- a și vițea de un an. Informații: 0257/454169, 0756.241.224. 949973
- **Vând viței** bălțate. Telefon ☎0758.637.474. 954511
- **Vând 10** purcei graşi de şase luni. Telefon 0742.082.917. 952007
- **Vând 39** stupi Dadant 440 Ron/bucată, pavilion apicol 36 familii complet, roata a 5- a, 25.000 Ron, ☎0745.986.992. 929861
- **Vând 1** scroafă pentru sacrificat. Tel. 0755.861.179. 952022

MAȘINI,UTILAJE,INSTALAȚII
- **Vând combinator** 4M, ifron, tractor Case 1455, 145 CP, ☎0747.424.251. 952345
- **vand tanc** racitor lapte inox digital 300/ 1200litri garanie functional ieftin 0747700044 929917

ÎMPRUMUTURI FINANCIARE
- **IFN acordă** credite de nevoi personale pensionarilor, angajaților, PFA, ☎0729.660.774.
- **Ofertă împrumut** 1.000- 50.000 Euro! 12 luni! Act notarial! Garanție imobiliară! Plată la final! Posibilități prelungire! Fără dobândă! Relații 0726.842.692! 0743.787.609!

DIVERSE
- **Cumpăr coarne** de cerb. Telefon 0746.414.369. 951083
- **Cumpăr cositor,** neferoase, pene vechi și noi, caroserii, baterii, 0746.414.369. 929999
- **Cumpăr mobilă** din lemn curbat, fotolii, măsuțe, cărți și alte obiecte vechi, ☎0744.203.945. 952024

(622 - H 963893)

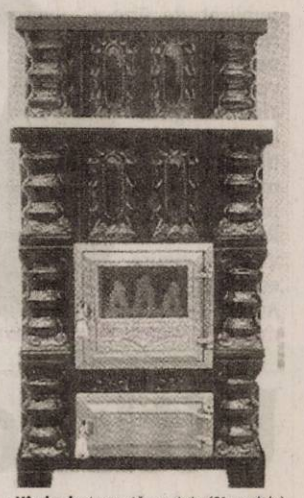

- **Vând sobe** teracotă montate (21 modele), Arad, Conta- 1. Tel. 0744.523.701. 919540
- **Cumpăr pene** noi- vechi, coarne cerb. Telefon 0748.912.117. 954587
- **Cumpăr pene** vechi, noi, fier, cupru, alamă, baterii, preț bun, 0741.689.068. 939826
- **Cumpăr pene,** 40 lei/kg, cupru, alamă, cositor, fier, baterii, 0742.411.335. 940817
- **Cumpăr videa,** cositor, nichel, coarne cerb, 2 cai, 3 vaci pentru abator, 4 viței. Telefon 0741.134.368. 954592
- **Vând câine** Boxer Tigrat, 7 luni, negociabil, 0752.425.210. 949446
- **Vând cazane** țuică, diferite mărimi, preț avantajos. Telefon 0744.133.862. 952000
- **Vând cazane** aramă pentru țuică și căldări pentru magiun, 0746.549.644. 931010
- **Vând cazane** de țuică diferite mărimi. Tel. 0740.866.600. 951999
- **Vând capră** cu 2 iezi. Telefon 0744.661.609.
- **Vând scrofiță** vietnameză de 7 luni. Telefon 0257/462287.
- **Vând 6** grăsuni de 3 luni rasă carne, 0744.855.910, 0755.836.011.

PRESTĂRI SERVICII
- **Repar mașini** spălat automate, mașini vase, figidere, domiciliul clientului, 0745.395.282.

SC UNISEM IMPEX ARAD SRL
convoacă *Adunarea Generală a Asociaților Ordinară,*
marți 07.04.2015, ora 17:00, la sediul societății din Arad, str. Poetului, nr. 93, *cu următoarea ordine de zi:*
1. **Prezentarea și aprobarea situațiilor financiare anuale**
2. **Raportul Administratorului**
3. **Diverse**

Președintele Consiliului de Administrație, ing. Lazea Dorel

SC CONAR SA
ANGAJEAZĂ
- **ȘOFERI CAT. B,C,C+E**
- **ȘOFER POMPĂ BETON cu atestat și card tahografic**

Informații birou mecanizare
Relații la tel.: 0754 057 336

(962100)

SC VDS BALCAN TRADE SRL
ANGAJEAZA
OPERATORI MASE PLASTICE

Cerinte:
- acuitate vizuala
- atentie la detalii
- capacitate de lucru in echipa

Beneficii:
- pachet salarial atractiv in functie de realizari
- conditii de munca la standarde occidentale
- transport asigurat
- tichete de masa

Pentru informatii suplimentare va rugam sa sunati la: 0257/21.66.24 sau sa depuneti un CV la sediul firmei din Micalaca, Calea Radnei FN.

(930003)

www.aradon.ro

Talon valabil până în 30 iunie 2015

EVIDENȚIAZĂ-TE!

Text: **DATA apariției:**.....

.....

.....

.....

.....

.....

.....

.....

Date personale:

Nume și Prenume:

Telefon:

Buletin de identitate:

TALON + PREȚUL CATEGORIEI AFERENTE

Anunțurile se preiau zilnic, la ghișeu, până în ora 16[00], după această oră, se pot prelua doar prin intermediul sistemului online de preluare al anunțurilor disponibil pe www.jurnalaradean.ro . Anunțurile de mică publicitate din Jurnal Arădean se publică pe baza talonului din ziar
Redacția nu își asumă responsabilitatea pentru conținutul anunțurilor de mică publicitate!

JURNAL ARADEAN

Actrița, alături de Zahara și Shiloh FOTO: FAN

Angelina Jolie, discurs emoționant pentru copii

LOS ANGELES. Angelina Jolie a avut prima apariție publică de la operația de extirpare a ovarelor din cauza riscului crescut de cancer la care era expusă. Actrița a avut un discurs emoționant și încurajator pentru copiii din întreaga lume. Angelina Jolie a participat la gala Kid's Choice Awards, alături de doi dintre copiii săi, Shiloh și Zahara. Actrița a câștigat premiul pentru cel mai bun rol negativ pentru interpretarea sa din „Maleficent". După ce a fost îmbrățișată de Shiloh și Zahara, vedeta a urcat pe scenă și a ținut un discurs încurajator pentru copii. „Când eram copil mi se spunea că eram diferită. Mă simțeam incomod, încordată, niciodată nu mă pricepeam să stau locului sau să mă integrez. Apoi, într-o zi am realizat ceva ce sper să realizați cu toții: a fi diferit este bine. Poate că nu vă integrați. Fiți voi înșivă. Iar atunci când cineva vă spune că sunteți diferiți, doar zâmbiți și țineți capul sus, fiți mândri", le-a spus actrița copiilor din audiență.

Michael Keaton FOTO: FAN

McDonald's pe marele ecran

LOS ANGELES. Filmul „The Founder", cu Michael Keaton în rolul lui Ray Kroc, omul de afaceri care a transformat McDonald's în cel mai mare lanț fast-food din lume, va intra în cinematografele americane pe 25 noiembrie 2016. Filmul este regizat de John Lee Hancock, potrivit hollywoodreporter.com.

Sunt interesate de gadgeturi

BUCUREȘTI. Româncele sunt din ce în ce mai interesate de gadgeturi, precum brățări pentru fitness și ceasuri inteligente, și alocă pentru acest tip de produse un buget cu 20% mai mare decât bărbații, potrivit unui studiu recent.

Potrivit unui studiu realizat de QuickMobile, inovația se remarcă cel mai bine la nivelul accesoriilor folosite în activitățile zilnice, motiv pentru care femeile sunt dispuse să aloce între 500 și 1.000 de lei pentru produse care să le îmbunătățească stilul de viață.

SURSA: MEDIAFAX

Pregătit de călătorie

Ursul polar Lars, de la Grădina Zoologică din Rostock, Germania, se pregătește de îmbarcare. În aprilie, el va pleca într-o călătorie în Aalborg, Danemarca, unde va ajuta la procrearea speciei. FOTO: EPA

Noi membri la bordul stației spațiale

WASHINGTON. O capsulă Soyuz având la bord trei astronauți s-a conectat cu succes la Stația Spațială Internațională (ISS), iar această misiune marchează o premieră, doi dintre membrii echipajului urmând să rămână pe avanpostul spațial 342 de zile, cea mai lungă perioadă neîntreruptă de la lansarea ISS. Capsula Soyuz (misiunea TMA16M), având la bord un echipaj format dintr-un astronaut american, Scott Kelly, și doi cosmonauți ruși, Ghenadi Padalka și Mihail Kornienko, a fost lansată vineri seară, la ora 19.42 GMT, de pe cosmodromul din Baikonur, Kazahstan, și s-a conectat cu succes la ISS sâmbătă, la ora 01.33 GMT, potrivit imaginilor difuzate în direct de televiziunea NASA.

Echipajul din capsula Soyuz a fost întâmpinat la bordul stației de cei trei membri ai echipei din prezent a ISS, americanul Terry Virts (actualul comandant de bord), rusul Anton Shkaplerov și italianca Samantha Cristoforetti, de la Agenția Spațială Europeană.

Cartea lui Adolf Hitler, vândută la o licitație

BERLIN. Un set de două volume ale primei ediții a manifestului autobiografic al lui Adolf Hitler, „Mein Kampf", cu o dedicație a liderului german către Philipp Bouhler, unul dintre primii membri ai partidului nazist, a fost vândut la o licitație online pentru 43.750 de dolari. Manifestul autobiografic al lui Adolf Hitler, precum și un document de schimbare a adresei scris de mână de liderul nazist la poliția din Viena, în 1909, nu au atras nicio ofertă la o licitație online care s-a încheiat joi, dar „Mein Kampf" s-a vândut, câteva ore mai târziu, cu 43.750 de dolari, informează newsweek.com.

Set de două volume FOTO: FAN

De asemenea, un al treilea obiect care i-a aparținut lui Hitler - o pictură pe care liderul nazist ar fi realizat-o în 1912 - a fost retras din licitația online, la începutul săptămânii, existând îngrijorări în ceea ce privește autenticitatea lucrării. SURSA: MEDIAFAX

Cel mai bine plătit star

LOS ANGELES. Leonardo DiCaprio este vedeta cu cel mai mare salariu de la Hollywood, fiind plătit cu 25 de milioane de dolari pe rol în acest moment, potrivit rezultatelor unui top publicat de The Hollywood Reporter. Cunoscut a fi leagănul cinematografiei, Hollywoodul găzduiește multe staruri, însă cercul celor considerate valori sigure este unul select. Actorii cu cele mai mari salarii la Hollywood trebuie să aibă, în primul rând, talent, dar și să reușească să atragă succesul în sălile de cinema în mod constant. Acesta este și cazul lui Leonardo DiCaprio, lider în topul vedetelor cu cel mai mare salariu, plătit în acest moment cu 25 de milioane de dolari pe rol. Topul 5 este completat, în ordine, de Sandra Bullock, Matt Damon, Robert Downey Jr. și Denzel Washington, fiecare cu un salariu de 20 de milioane de dolari pe film. SURSA: MEDIAFAX

Leonardo DiCaprio

Mihaela

Este pasionată de muzică și sport.

www.aradon.ro
Mai multe poze cu Mihaela

Ultimele discuții din avion

„Deschide nenorocita asta de ușă!" a strigat pilotul avionului Germanwings înainte de prăbușire.

PARIS. Cotidianul german Bild a publicat duminică ultimele conversații dintre cei doi piloți ai avionului Germanwings prăbușit marți în Alpii francezi, confirmând că pasagerii au avut timp să înțeleagă situația, relatează Le Point, în ediția electronică.

Potrivit Bild, primele 20 de minute de zbor au fost marcate de discuții banale între pilotul Patrick S. și copilotul Andreas Lubitz. Căpitanul îi explică lui Lubitz că nu a avut timp să meargă la toaletă la plecarea din Barcelona. La ora 10.27, pilotul îi cere lui Lubitz să pregătească aterizarea la Düsseldorf. Acesta din urmă îi răspunde: „Sper", „Vom vedea". Pilotul iese din carlingă pentru a merge la toaletă, iar avionul începe să coboare. După câteva minute se aude un „zgomot puternic" ca și cum cineva încearcă să intre în carlingă, scrie Bild. Apoi se aude vocea pilotului: „Pentru numele lui Dumnezeu, deschide ușa!". Pe fundal, pasagerii încep să țipe, afirmă cotidianul. Pilotul încearcă în mod evident să deschidă ușa cu toporul. Apoi strigă: „Deschide nenorocita asta de ușă!".

Locul prăbușirii avionului FOTO: FAN

În jurul orei 10.40, avionul Airbus atinge un versant și se aud țipetele pasagerilor. Acestea sunt ultimele zgomote de pe înregistrare, scrie Bild. La scurt timp după aceea, avionul lovește în plin un versant la viteza de 700 de kilometri pe oră și este pulverizat la impact.

Sâmbătă, cotidianul german a publicat un interviu cu o însoțitoare de bord prezentată ca fiind fosta iubită a lui Lubitz, care consolidează ipoteza potrivit căreia tânărul copilot suferea de probleme psihice. Femeia afirmă că, atunci când a aflat despre catastrofă, i-a revenit în memorie o frază a copilotului: „Într-o zi, voi face ceva care va schimba tot sistemul, și toată lumea îmi va afla numele și își va aminti de el".

SURSA: MEDIAFAX

Și-a lăsat amprentele...

LOS ANGELES. Actorul Christopher Plummer, în vârstă de 85 de ani, și-a lăsat amprentele mâinilor și picioarelor în fața celebrului TCL Chinese Theatre din Hollywood, Los Angeles, într-o ceremonie care a marcat și împlinirea a 50 de ani de la lansarea filmului „Sunetul muzicii/ The Sound of Music". La ceremonie au participat și colegi de breaslă ai actorului Christopher Plummer, precum Shirley MacLaine, William Shatner și Alex Trebek, informează dailymail.co.uk. Christopher Plummer a participat, alături de actrița Julie Andrews, și la TCM Classic Film Festival, un eveniment care s-a desfășurat la Hollywood, de joi până duminică. Festivalul a debutat cu o proiecție specială a filmului „Sunetul muzicii". SURSA: MEDIAFAX

Christopher Plummer FOTO: FAN

Cel mai ciudat titlu de carte

LONDRA. Volumul „Strangers Have the Best Candy" („Străinii au cea mai bună acadea"), redactat sub forma unui ghid de călătorie, a fost premiat, cu Diagram Prize, un trofeu acordat cărții cu cel mai ciudat titlu al anului. Acest volum de Margaret Meps Schulte descrie discuțiile pe care scriitoarea le-a purtat cu diverși necunoscuți în timpul unei călătorii în SUA. Volumul recompensat cu Diagram Prize, un premiu atribuit în fiecare an începând din 1978 și decernat pe baza voturilor cititorilor începând din 2000, a învins în acest an alte cărți cu titluri ciudate, precum „Nature's Nether Regions" („Regiunile de jos ale naturii"), de Menno Schilthuizen. SURSA: MEDIAFAX

FONDAT 1989, APARE LA ARAD, TEL. 0257/281.802, E-MAIL: REDACTIA.JURNALARADEAN@RUSSMEDIA.RO; PUBLICITATE.JURNALARADEAN@RUSSMEDIA.RO

JURNAL ARĂDEAN

o marcă russmedia

Maria Mădălina Motorca, o viaţă între culoare şi sunet

PAGINA 6

Ovidiu Haţegan va arbitra la „Mondiale”

PAGINA 9

MARŢI
31 MARTIE 2015
ANUL XXVII, NR. 7292
16 PAGINI - 1,50 LEI

12° Temperaturile se vor situa între 6 şi 12 grade. Vântul va sufla cu 22-25 km/h.

DIMINEAŢA | AMIAZA | SEARA

Liber la dejecţii pe Mureş

Dejecţiile arădenilor din Micălaca sunt deversate direct în Mureş după ce o nouă avarie a întrerupt deversarea acestora în Mureşel.

ARAD. Abia au reuşit cei de la Compania de Apă şi cei de la ANIF să se mobilizeze şi să ne transmită puncte de vedere legate de poluarea canalului Mureşel cu dejecţiile arădenilor din Micălaca că trebuie să-şi schimbe comunicatele şi să dea alte explicaţii. Canalizarea menajeră nu mai ajunge în canalul care tranzitează Aradul, ci direct în Mureş. Conducta care ducea mizeria la canalul Mureşel s-a spart. Nu mai poate fi utilizată şi toată mizeria a fost direcţionată spre Mureş, fără ca apele uzate să fie tratate. Primul jet de câteva sute de litri a fost deversat în Mureş ieri, în jurul orei 16.30. Şi, din acel moment, în Mureş curg câte 20 de litri pe secundă de dejecţii, până la finalizarea lucrărilor, care nici măcar nu au început încă. Cel puţin asta am aflat ieri, din discuţiile celor prezenţi la faţa locului.

Evident prima reacţie a celor prezenţi la staţia de pompare (SP5) la sosirea noastră a fost că este vorba de o banală fisură şi cantitatea de dejecţii care se scurge este nesemnificativă. Prezenţa însă la faţa locului a directorului de la Apele Române, a şefilor de la Agenţia de Mediu şi Garda de Mediu, a reprezentanţilor Companiei de Apă ne-au făcut să rămânem acolo. Nu se mobilizează atât de mulţi şefi într-o zi fără prea mult soare pe Malul Mureşului doar pentru a avea o întâlnire de lucru. Nici nu am aşteptat prea mult pentru a ne lămuri ce se întâmplă: mirosul insuportabil ne-a plesnit pe toţi. Şi mizeria a ajuns în Mureş. /P.3

Curăţenia de primăvară a debutat în cartierul Alfa

Deşi dimineaţa zilei de luni a fost una mohorâtă, programul iniţiat de Municipalitate, intitulat „Curăţenia de Primăvară”, a început aşa cum era programat în calendar cu cartierul Alfa. La primele ore ale dimineţii, angajaţii Primăriei Arad, cei ai Polaris, alături de mai multe asociaţii de proprietari au început să cureţe şi să toaleteze copacii, să tundă gardurile vii, să spele partea carosabilă cu utilajele din dotare. Acţiunea va continua în: 31 martie – Micălaca, zona 700 Orizont; 1 aprilie – Micălaca, zona 100-200; 6 aprilie – Micălaca 300; 7 aprilie – Aurel Vlaicu, partea stângă, 8 aprilie – Aurel Vlaicu, partea dreaptă. FOTO: V. GORAN

Poliţia Şagu FOTO: V.O.

Nu vrea acasă de frica poliţiei

ARAD. Până la clarificarea situaţiei, băiatul de 16 ani din Fiscut, care susţine că a fost bătut de şeful de post din localitate, rămâne în „custodia” Direcţiei Generale de Asistenţă Socială şi Protecţia Copilului Arad. /P.5

Nou caz suspect de gripă porcină

ARAD. După cele două decese datorate gripei porcine, de acum o lună, un nou caz de posibilă infecţie cu virusul AH1N1 se află în atenţia medicilor arădeni. /P.3

Sediul DSP Arad FOTO: JA

Concurs cu năbădăi la DSP

ARAD. Mâine, la sediul Agenţiei Naţionale a Funcţionarilor Publici din Bucureşti, are loc concursul pentru ocuparea postului de director executiv al Direcţiei de Sănătate Publică (DSP) Arad. /P.5

Salarii

Cele mai mari salarii, în funcţie de sectoarele de activitate.

	dolari
intermedieri financiare	1275,1
energie electrică, termică	911
industrie extractivă	869
administraţie publică şi apărare	615
transport	530

Grafica: JA Sursa: econtext.ro

Adrian Ţolea FOTO: JA

Eforturi contra austerităţii

ARAD. Vicepreşedintele CJA, Adrian Ţolea, crede că factorii responsabili din Arad trebuie să strângă rândurile, pentru atenuarea şocului reducerii bugetului. /P.7

Regiotrans revine pe linii

ARAD. Compania feroviară Regiotrans a anunţat că trenurile îşi vor relua circulaţia pe trei dintre cele patru rute pe care operatorul privat le deţine în judeţul Arad. Trenurile revin pe linii din data de 1 aprilie. /P.3

Conduce PC şi coordonează PNL!

ARAD. Primarul conservator al Comunei Brazii conduce filiala PC din comună şi coordonează noul PNL, format prin fuziunea PDL-PNL. /P.5

Szekely, omul meciului FOTO: C. A.

UTA, favorită – Naţional, outsider

ARAD. După victoria cu Naţional Sebiş, UTA este favorită la promovare, din acest moment depinzând doar de ea. Managerul general al UTA-ei, Alexandru Meszar, respectiv Gheorghe Feieş, primarul Sebişului, au vorbit despre acest meci, ce a însemnat el şi ce urmează. /P.9

Oile negre de după gratiile penitenciarului

Atât deţinuţi, cât şi angajaţi ai Penitenciarului Arad au comis ilegalităţi pe parcursul anului trecut.

ARAD. Puşcăria este un teren minat. Şi asta atât pentru cei care îşi ispăşesc pedepsele după gratii, cât şi pentru cei care, în teorie, ar trebui să îi păzească. Bineînţeles, în ceea ce priveşte a doua categorie, respectiv angajaţii Penitenciarului Arad, nu generalizăm, dar şi sistemul are oile lui negre. Am cerut reprezentanţilor închisorii din oraşul nostru o statistică a infracţiunilor comise în penitenciar, atât de către persoanele private de libertate, cât şi de către agenţi. Datele arată că telefoanele mobile sunt la mare modă şi în puşcăria arădeană.

În anul 2014, cu ocazia controalelor specifice efectuate de către agenţii penitenciarului, la deţinuţi au fost descoperite opt telefoane mobile şi opt cartele SIM. În plus, agenţii au mai găsit cinci încărcătoare şi patru acumulatori pentru telefon mobil, dar şi o cască handsfree şi două cabluri de date. Însă acestea nu sunt singurele obiecte interzise care au fost descoperite. Într-un fel sau altul, deţinuţii au reuşit să facă rost de două stick-uri USB şi de nouă aparate de tip CD player, folosite pentru a asculta muzică.

Cam acestea au fost obiectele de tehnologie descoperite în camerele deţinuţilor. /P.8

Tentativă de omor la Cruceni

ARAD. Din prieteni de pahar s-au transformat în agresor şi victimă. Unul a ajuns să fie acuzat de tentativă de omor, iar celălalt zace pe patul de spital. Totul s-a produs sâmbătă noapte în apropierea birtului din Cruceni. După ce au băut bine, cei doi prieteni - unul din judeţul Braşov, celălalt din judeţul Iaşi, care au ajuns de câteva săptămâni în Cruceni - au plecat pe jos de la birt. La un moment dat, nu se ştie motivul, cei doi s-au luat la ceartă. /P.8

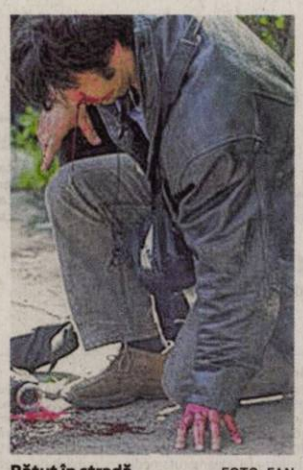

Bătut în stradă FOTO: FAN

În căruţă prin oraş

O imagine pe care nu o întâlneşti la tot pasul dar nici nu e încă de arhivă: cu caii în trafic, cu căruţa printre maşini. Printre claxoane şi zgomot de motoare se aude un galop însoţit de o înjurătură de birjar. E căruţaşul care a purces la drum pe străzile oraşului, prin sensurile giratorii fără nicio reţinere. Doar nu suntem încă oraş european de secol XXI, nu suntem capitală culturală.... FOTO: VALI G.

9 771220 748027 15064

Remember: 31 martie

1596 S-a născut Rene Descartes, filosof şi matematician francez (d. 1650)

1621 S-a născut Andrew Marvell, poet englez (d. 1678)

1727 A murit Isaac Newton, fizician, astronom, matematician (n. 1642)

1732 S-a născut Joseph Haydin, compozitor clasic austriac (d. 1809)

1809 S-a născut Nikolai Vasilievici Gogol, scriitor rus (d. 1852)

1855 A murit **Charlotte Brontë,** cunoscută prin romanul Jane Eyre (n. 1816).

1891 S-a născut Ion Pillat poet, dramaturg (d. 1945)

1912 A murit Karl May, scriitor german (n. 1842)

Charlotte Brontë FOTO: FAN

1914 A murit Christian Morgenstern, poet, scriitor şi traducător german (n. 1871)

1933 S-a născut Nichita Stănescu, poet (d. 1983)

1939 A murit Ion Teodorescu-Sion, pictor, desenator (n. 1882)

1945 A murit Anne Frank, al cărei jurnal faimos a fost publicat după Al Doilea Război Mondial (n. 1929)

Întreruperi de curent

Miercuri, 1 aprilie 2015. În Municipiul Arad, h 8.30 – 18.30: Str. Rozelor, Viitorului, Trenului (p), Ioan Minulescu (p). **În judeţ, h 8-16:** Iosăşel (Gurahonţ); **h 8.30 – 16:** Tauţ, Camna, Nadăş, Minişel, Minişu de Sus.

Telefoane utile

☎ INFORMAŢII TELEFONICE: 118.932; ☎ ROBOT: 1958; ☎ APEL UNIC DE URGENŢĂ (SALVARE, POLIŢIE; Pompieri): 112; ☎ PRIMĂRIA MUNICIPIULUI ARAD: Program de relaţii cu publicul (camera 5) luni-vineri între orele 8-20. Tel.: 0257/284.744; tel. centrală: 0257/281.850; ☎ S.C. E.ON GAZ ROMÂNIA - Sucursala Arad - Dispecerat şi intervenţie telefon:0357/403.321; ☎ DERANJAMENTE CURENT ELECTRIC: 0257/929; ☎ INFORMAŢII CFR: 0257/231.777; ☎ PROTECŢIA CONSUMATORULUI: B-dul Revoluţiei, nr. 50. Telefon: 0257/257.049; ☎ POLIŢIA LOCALĂ: 0257/939.

Sudoku

REGULI: În fiecare bloc sunt câteva cifre între 1 şi 9, stabilite dinainte. Acestea trebuie completate cu cifrele lipsă, în aşa fel încât fiecare număr să figureze o singură dată. De asemenea, cifrele de la 1 la 9 trebuie să figureze o singură dată atât pe rândurile orizontale cât şi pe coloanele verticale ale celor nouă blocuri luate împreună.

ÎNCEPĂTORI

		5				7		
2			9					6
					6	3		4
	7	2				8	1	
3	1							9
								2
	6		5		4			
1			6					
			8		2			3

AVANSAŢI

8	1		5			3		7
	2			8				
		7			4			2
5	7					4		
			9					3
						5		
				2	3		6	
	8	4						1
			7				3	

Soluţiile jocurilor din numărul precedent:

ÎNCEPĂTORI

6	9	2	8	3	7	1	4	5
7	3	1	2	4	5	9	8	6
4	5	8	9	1	6	2	3	7
3	8	6	5	2	9	7	1	4
1	7	4	6	8	3	5	2	9
9	2	5	4	7	1	3	6	8
8	1	7	3	9	4	6	5	2
5	4	9	1	6	2	8	7	3
2	6	3	7	5	8	4	9	1

AVANSAŢI

5	9	4	3	2	7	8	6	1
2	7	8	1	4	6	3	9	5
1	6	3	9	8	5	4	7	2
8	3	7	6	9	1	2	5	4
9	1	2	4	5	3	7	8	6
6	4	5	8	7	2	9	1	3
4	5	1	7	3	8	6	2	9
3	8	6	2	1	9	5	4	7
7	2	9	5	6	4	1	3	8

UNDE MERGEM în Arad

Cinema

CINEMA CITY ATRIUM

- **Aferim, orele 17:10, 19:30**
- **Ascensiunea lui Jupiter -3D, ora 21:50**
- **Cenuşăreasa, dublat, orele 13:50, 16:10, 18:30**
- **Cenuşăreasa, subtitrat,ora 20:50**
- **Chappie, orele 13:40, 19:00, 21:30**
- **De ce eu?, ora 16:20**
- **Efectul Lazarus, ora 21:40**
- **Focus, orele 16:00, 19:40, 22:30**
- **Insurgent -3D, orele 13:00, 15:20, 17:40, 20:00, 22:20**
- **Mare şi tare, orele 13:40, 15:50, 18:00, 20:10, 22:20**
- **Mielul Shaun, orele 13:10, 15:10**
- **O zi în pantofii altcuiva -2D, orele 18:10, 20:20**
- **Pene galbene -3D, ora 14:20**
- **SpongeBob: Aventuri pe uscat -3D, orele 13:30, 15:30, 17:30**
- **The Gunman. Pe viaţă şi pe moarte, orele 14:40, 17:00, 19:20, 21:50**
- **Ţinta: Preşedintele, orele 15:00, 17:20, 19:40, 22:10**
- **Urmărit în noapte, orele 13:20, 16:30, 18:50, 21:10**

Teatre

TEATRUL „IOAN SLAVICI"

- **„Ai mei erau super!"** - Scenariu colectiv bazat pe întâmplări reale ale actorilor trupei. Regia – Cristian Ban; Scenografia şi costumele – Cristina Milea (joi, 2 aprilie, ora 19, în Sala Studio)

Piețe și târguri

Astăzi este zi de piaţă la Sebiş, Almaş, Apateu, Semlac, Sântana, Şilindia, Vârfurile. **Târguri săptămânale se desfăşoară astăzi la** Chişineu-Criş, Almaş, Şilindia şi Vârfurile.

Mâine, miercuri, va fi zi de piaţă la Pâncota, Beliu, Buteni, Şiclău, Macea, Vânători, Pecica, Şiria şi zi de târg la Beliu şi Buteni.

Sănătate

· **Policlinica DR. TURCIN, oferă:** Cardiologie (EKG, Ecografie cardiacă, Doppler vascular, Holter EKG si TA, Test de efort), Oftalmologie **(NOU - chirurgie pol anterior; CV computerizat; optică medicală),** ORL (videoendoscopie), pneumologie, gastroenterologie, neuropsihiatrie, medicină de familie, ecografii generale. **Telefon: 0257/285510, www.policlinica-turcin.ro**

· **Farmacia GLYKON - UTA,** Bl U 6 (vis-a-vis de biserica în construcţie). Deschis zilnic: luni-vineri 07.00 -21.00 sâmbătă şi duminică 08.00-18.00. **Telefon: 0257/241197.**

Horoscop

BERBECUL (III.21.-IV.20.)
Aveţi ocazia să începeţi o activitate care vă va aduce mari satisfacţii profesionale şi financiare. La serviciu, munciţi într-un ritm alert, spre nemulţumirea colegilor.

TAURUL (IV.21.-V.20.)
Aveţi ocazia să plecaţi într-o excursie cu prietenii. Vă simţiţi plin de energie şi cei din jur vă apreciază ideile. Încercaţi să profitaţi de orice ocazie de a vă relaxa!

GEMENII (V.21.-VI.21.)
Vă pregătiţi să plecaţi într-o călătorie şi toată familia intră în priză. S-ar putea să vă indispună o rudă apropiată.

RACUL (VI.22.-VII.22.)
Dimineaţă s-ar putea să primiţi o veste bună în legătură cu o sumă de bani ce trebuie să îi primiţi de la serviciu, spre bucuria partenerului de viaţă. Puteţi să vă faceţi planuri de viitor.

LEUL (VII.23.-VIII.23.)
Astăzi sunt şanse să culegeţi roadele unei colaborări. După-amiază s-ar putea ca relaţiile sentimentale să nu meargă prea bine. Vă ajută un prieten să depăşiţi acest moment.

FECIOARA (VIII.24.-IX.23.)
După o perioadă nu tocmai favorabilă pe plan sentimental, se pare că astăzi norocul vă zâmbeşte din nou. Aveţi ocazia să faceţi cunoştinţă cu o persoană care s-ar putea să vă răpească inima.

BALANŢA (IX.24.-X.23.)
Se pare că sunteţi nemulţumit datorită problemelor financiare. Pe plan intelectual, sunteţi într-o formă deosebită. Dedicaţi-vă studiului sau proiectelor de viitor.

SCORPIONUL (X.24.-XI.22.)
Aveţi multe probleme de rezolvat. Vă sfătuim să vă planificaţi cât mai bine, ca să nu vă consumaţi energia inutil. Chiar dacă aveţi spor la treabă, nu refuzaţi ajutorul prietenilor!

SĂGETĂTORUL (XI.23.-XII.21.)
Sunteţi foarte bine dispus, iar relaţiile cu anturajul decurg fără probleme. Singurul lucru care nu vă mulţumeşte pe deplin este situaţia financiară.

CAPRICORNUL (XII.22.-I.20.)
Sunteţi foarte creativ şi puteţi avea succes în afaceri. Planurile pe care vi le faceţi azi se vor concretiza rapid şi vă vor aduce satisfacţii financiare.

VĂRSĂTORUL (I.21.-II.20.)
Astăzi aveţi un farmec deosebit, care vă deschide toate uşile. Puteţi să vă ocupaţi de afaceri şi să faceţi investiţii pentru cămin. Vă sfătuim să evitaţi discuţiile în contradictoriu cu membrii familiei.

PEŞTII (II.21.-III.20.)
Aveţi ocazia să începeţi o activitate care vă va aduce mari satisfacţii profesionale şi financiare. La serviciu, munciţi într-un ritm alert, spre nemulţumirea colegilor.

„Jurnal arădean" vă ascultă

De luni până joi, între orele 11.00-13.00, la telefonul 0257.280943, redactorul nostru vă stă la dispoziţie.

ARAD. Aurel Crişan, din Arad, doreşte să afle datele de contact ale Avocatului Poporului. Iată-le! Adresa: Bucureşti, strada Eugeniu Carada nr. 3, sector 3; telefon: 021/312.71.34 (dispecerat), 021/312.94.62 (centrală); fax: 021/312.49.21; e-mail: avp@avp.ro. Biroul Teritorial Timişoara al Avocatului Poporului are următoarele date de contact: B-dul Revoluţiei 1989 nr.17, telefon/fax: 0256.220.321, e-mail: avptimis@avp.ro.

M.C. din Arad ţine să aducă mulţumiri poliţiştilor, precum şi unui arădean pe care nu îl cunoştea dar care i-a sărit în ajutor, şi care au făcut - cu toţii - posibilă recuperarea a două genţi ce i-au fost furate ziua, în amiaza mare. Odată cu genţile, femeia în vârstă de 85 de ani a recuperat şi obiectele aflate în interiorul acestora: un telefon mobil, o legătură de chei şi un portmoneu în care se aflau 170 de lei.

S.V. întreabă de ce nu plătesc băncile cheltuielile comune pentru apartamentele pe care le-au luat de la clienţii ce nu şi-au mai putut achita ratele. Dorina Lupşe, preşedinte ULALA precizează: „Banca are obligaţia să plătească cheltuielile pe proprietate numai de la data când intră în proprietatea apartamentului". **JA-D.D.**

Curs valutar

Denumirea valutei	BNR	BCR		BRD		Intesa Sanpaolo Bank		Banca Românească		Nextebank		Alpha Bank		Casa de schimb LUXOR		Casa de schimb TRESOR	
		C	V	C	V	C	V	C	V	C	V	C	V	C	V	C	V
Euro	4,40	4,33	4,47	4,34	4,49	4,35	4,43	4,36	4,43	4,36	4,48	4,33	4,47	4,48	4,44	4,40	4,42
Dolar SUA	4,06	3,98	4,16	3,98	4,15	4,01	4,10	4,03	4,09	3,96	4,17	3,93	4,18	4,04	4,08	4,03	4,06
Forint	0,0147	0,0141	0,0153	0,0137	0,0153	0,0135	0,0155	-	-	0,0140	0,0153	-	-	0,0144	0,0148	0,0146	0,0148
Gram aur	155																

Vremea

Marţi, 31 martie

www.aradon.ro

6° LA ORA 6 — temperaturile se vor situa între 5 şi 6 grade. Vântul va sufla cu 25 km/h dinspre VSV.

12° LA ORA 18 — temperaturile se vor situa între 11 şi 12 grade. Vântul va sufla cu 22 km/h dinspre SV.

Ziua precedentă

Arad	3–12	Umiditate:	62%
Lipova	3–12	Presiune:	982,05 mb
Chişineu-Criş	3–12	Precipitaţii:	20%
Săvârşin	2–11	Vânt:	20,92 km/h
Sebiş	2–11	Direcţie vânt:	SSV

Azi

Temperaturile se vor situa între 6 şi 12 grade. Vântul va sufla cu 22-25 km/h, dinspre SV-VSV.

Soarele

Răsare: 07:18
Apune: 20:01

FAZELE LUNII

20.03 · 27.03 · 4.04 · 12.04

MARŢI	MIERCURI	JOI	VINERI
6° 12°	2° 12°	1° 11°	0° 10°
ploaie după-amiază	nori şi soare	averse de ploaie	parţial înnorat

Calendar

Biserica ortodoxă: Sf. Mc. Ipatie, Ep. Gangrei; Sf. Acachie Mărt., Ep. Melitinei; Sf. Mc. Veniamin diac. (Post)
Biserica greco-catolică: Sf. ep. m. Ipatie al Gangrei
Biserica romano-catolică: Sf. Beniamin, diacon m.

Prognoză pentru trei zile

Temperaturile minime vor fi cuprinse între 0 şi 1 grade, iar cele maxime între 10 şi 12 grade.

Temp.minime: 0-1°C
Temp.maxime: 10-12°C

JURNAL ARĂDEAN
B-dul Revoluţiei nr. 62, Arad
BRAT Auditat de BRAT
Reclamaţii difuzare: 0257/212.032

Director de vânzări: Mircea Ţişcă (8427)
Secretariat: 0257.281802 (centrala), fax - 0257.212.012
Şef departament difuzare: Carmen Csordas
Marea publicitate: 0257.280904
Mica publicitate: 0257.210775; B-dul Revoluţiei, nr. 81
Tiparul executat la: Tipografia Russmedia Kft. Debrecen

Redactor şef: Adriana Barbu (8416) Responsabil de număr: Diana Duţu
Secretar general de redacţie: Gabriela Groza (8423); Departamente: Eveniment: Simona Butaru, Monica Ardelean (8405), Alin Gherasim (8417), Ioana Costaş (8414); Valentin Goran (8405); Politic: Simion Todoca (8434); Economic: Andreea Pintea (8415); Cultură, învăţământ: Vasile Filip (8421); Social: Diana Duţu (8413); Sport: Daniel Scridon (8424), Leo Sfăra (8422), Dan Lazăr (8406).
Tehnoredactare: Ghizela Şerban (8409), Munteanu Daniel (8411).
REDACŢIE: tel. 0257.281802 (centrala); fax 0257.212.012, 0257.228.592; e-mail:redactia.jurnalaradean@russmedia.ro, adevaruldearad@russmedia.ro, publicitate.jurnalaradean@russmedia.ro, publicitate.adevarul@russmedia.ro

Veste bună: trenurile Regiotrans revin pe linii

După două săptămâni de activitate suspendată, trenurile Regiotrans își vor relua cursele pe liniile din județul Arad.

ARAD. Veste bună pentru toți arădenii care circulau cu trenurile Regiotrans. Compania feroviară privată a anunțat că a învins birocrația, iar garniturile se vor întoarce pe linii. Nu chiar pe toate rutele, ci doar pe o parte dintre ele. Vestea cea mai bună este că mare parte dintre cursele din județul nostru vor fi reluate. „În data de 30.03.2015, Autoritatea de Siguranță Feroviară din România a emis certificatul de siguranță - partea B - numărul de identificare UE RO 1220150017 pentru SC Regiotrans SRL", anunță, cu un aer oficial, reprezentanții companiei feroviare private. Prin ce se traduce emiterea acestui titlu? Prin reîntoarcerea trenurilor pe linii. Dar nu pe toate liniile. Regiotrans a făcut publică și lista rutelor pe care circulația va fi reluată. Printre acestea se numără Arad-Ineu-Brad, Arad-Valcani și Arad-Nădlac, trei dintre cele patru rute pe care operează Regiotrans în județul nostru. Circulația va fi reluată cu data de 1 aprilie. Singura cursă care, pentru moment, nu va fi reluată, este cea care funcționează pe relația Timișoara Nord-Arad-Gurahonț-Brad.

Alte orare

Pentru moment, se pare că programul de circulație a trenurilor va fi modificat. Însă compania nu anunță care sunt noile ore de plecare și sosire a trenurilor. Totuși, cei de la Regiotrans spun că mersul trenurilor va fi stabilit în zilele care urmează.

Trenurile își reiau cursele FOTO: V.O.

Continuă demersurile

Regiotrans a anunțat că, în prezent, continuă demersurile pentru includerea în certificatul de siguranță a întregului material rulant. Mai precis, compania feroviară vrea să obțină „permis de funcționare" pentru toate trenurile pe care le are în dotare. Odată ce aceste documente vor fi finalizate, se va încerca reluarea tuturor curselor pe care le operează compania privată. Așa că trenul care circulă pe relația Timișoara Nord-Arad-Gurahonț-Brad ar putea reapărea în peisaj. **JA-A.G.**

Liber la dejecții pe Mureș

Dejecțiile arădenilor din Micălaca sunt deversate direct în Mureș după ce o nouă avarie a blocat deversarea acestora în Mureșel.

Apele uzate au ajuns în Mureș sub privirile autorităților FOTO: V.GORAN

ARAD. Singurii care pot zice că au scăpat de probleme sunt cei de la ANIF. Mureșul nu este al lor, ci al Apelor Române. Și abia reușise conducerea ANIF să ne ofere niște explicații pentru poluarea de la finele săptămânii trecute de pe Mureșel (când s-a decis deversarea canalizării menajere direct în apele canalului). O deversare făcută, după cum susține conducerea ANIF, fără știrea lor. Dar acceptată într-un final pentru că a fost considerată cea mai bună soluție pentru „a nu se ajunge la poluarea Mureșului sau la inundarea cartierului Micălaca cu dejecții", explica Mircea Purcaru, directorul ANIF. La fel susțineau și cei de la Compania de Apă, care și-au asumat poluarea și au explicat decizia printr-un comunicat de presă trimis redacției noastre. Acolo se preciza negru pe alb că varianta deversării în Mureș ar provoca o poluare mult mai mare: „Dirijarea apelor menajere înspre SP5, cu deversarea apelor în râul Mureș provoacă o poluare majoră a râului Mureș cu materialele grosiere care se găsesc în apa uzată, datorită inexistenței unui sistem mecanic de reținere a materialelor grosiere în SP5, stația de pompare a apei pluviale, care este aflată în proprietatea Primăriei Municipiului Arad", se specifică în comunicat. Acum totul s-a mai nuanțat puțin: poluarea nu mai e considerată la fel de mare pentru că de data aceasta se va lua în calcul debitul râului Mureș care raportat la cantitatea de dejecții diminuează riscul; evident, nimic nu este foarte grav. În plus există încă cea mai rea variantă: inundarea cartierului Micălaca cu dejecții. Deocamdată, micălăcenii vor simți doar un miros mai înțepător venind dinspre Mureș și le va pieri cheful de a se scălda în apele râului. Dacă însă va ceda încă vreo conductă, probabil se va ajunge inevitabil la cea mai rea variantă: mizeria va ieși în stradă. Și, cu siguranță, dacă chiar se va întâmpla, nu va mai părea la fel de grav.

Dă vina pe primărie

Și dacă vă întrebați cât timp apele râului vor purta cu ele și dejecțiile arădenilor, fiți siguri că va rămâne o întrebare retorică. Avaria conductei de refulare a SP2, cea care preia apele uzate dinspre cartierul Micălaca și le dirijează înspre stația de epurare a municipiului Arad, nu va putea fi atât de repede remediată. Compania de Apă dă vina pe Primăria Arad care nu și-a dat acceptul pentru refacerea conductei: „Nu s-a primit acceptul Primăriei Municipiului Arad, deoarece necesita efectuarea de săpături ale carosabilului în zona de coborâre de pe podul Micălaca în zona spre Podgoria", se specifică în comunicatul celor de la Compania de Apă.

Primăria spune însă că nu a fost solicitată nicio aprobare: „Nu există nicio solicitare, niciun document din partea Companiei de Apă pentru acest obiectiv", a precizat Corina Drăghici, purtătorul de cuvânt al Primăriei Arad. Mai există însă posibilitatea reparării conductei care permitea transferul apelor uzate direct în Mureșel și atunci ne vom întoarce la poluarea Mureșelului.

Mizeria arădenilor este înecată în Mureș, dar vina celor de la Compania de Apă - care au aflat abia când au pușcat - că conductele canalizării menajere sunt vechi și uzate, probabil se va îneca la fel de rapid în salariile celor șapte directori.

MONICA ARDELEAN
monica.ardelean@russmedia.ro

Un nou caz suspect de gripă porcină

ARAD. O femeie de 64 de ani din Frumușeni a ajuns la spital, după ce medicul de familie a suspicionat infecția cu virusul AH1N1 (gripă porcină). „Pacienta este internată pe Secția boli infecțioase, cu simptome de gripă, în stare... nu foarte bună. Dar nu știm dacă e vorba de gripă porcină. Se recoltează probe și se trimit la Institutul Cantacuzino din București care, în câteva zile, ne va transmite rezultatul" - spune dr. Adrian Wiener, director medical al Spitalului Județean Arad.

În urmă cu aproximativ o lună, doi bărbați de 39, respectiv 42 de ani, din Arad, au murit din cauza complicațiilor apărute pe fondul infecției cu virusul AH1N1. **JA-D.D.**

Se așteaptă rezultatul analizelor de la „Cantacuzino" FOTO: FAN

Carmen, pușcărie mai puțină

ARAD. Carmen Șatran, fostă Bejan, studenta care, în anul 2010, împreună cu Sergiu Florea, a omorât și tranșat un sexagenar din Timișoara, va executa o pedeapsă mai mică față de cea inițială. Instanțele din Timișoara, atât Tribunalul, cât și Curtea de Apel, au condamnat-o pe Carmen la 20 de ani de închisoare. Însă fosta studentă de la Medicină a solicitat comisiei de evaluare a incidenței aplicării legii penale mai favorabile reexaminarea dosarului și micșorarea pedepsei. Comisia a luat act de această cerere și a trimis-o mai departe spre Tribunalul Arad. Magistrații de aici au admis cererea, așa că studenta criminală va executa o pedeapsă mai mică.

Carmen Șatran a cerut reducerea sporului, iar judecătorii au decis ca pedeapsa să scadă cu o perioadă de... patru luni. Ca atare, Carmen Șatran va avea de executat o pedeapsă de 19 ani și 8 luni de închisoare, în loc de 20. Însă pedeapsa de 19 ani și 8 luni rămasă nu va fi executată în întregime, deoarece criminala a participat la diferite cursuri și activități care i-au redus din timpul pe care îl va petrece în spatele gratiilor. **JA-A.G.**

Francofonie şi umanitate

450 de euro pentru o fetiţă cu grave probleme de sănătate din partea Clubului Richelieu Mureş Arad-Lipova.

Au donat bani FOTO: FAN

ARAD. La ultima reuniune a Clubului Richelieu Mureş Arad-Lipova desfăşurată în sala Concordia a Bibliotecii Judeţene „A.D. Xenopol" Arad au fost sărbătorite Zilele Francophoniei printr-o activitate de creaţii literare intitulată „Dis-moi les dix mots de la Francophonie" ale elevilor de la Colegiile Naţionale „Moise Nicoară", „Vasile Goldiş", Preparandia „Dimitrie Ţichindeal" Arad şi de la Liceul „Atanasie Marienescu" Lipova. Cu această ocazie, clubul, reprezentat prin viceguvernatoarea Regiunii Mediteraneene, R/Doina Lungu şi preşedinta lui R/Gina Vasilescu, a făcut o donaţie de 435 euro familiei unei fetiţe de 8 luni cu grave probleme de sănătate.

În septembrie 2014, clubul a mai acordat suma de 300 euro pentru ajutorarea copiilor de la casa de tip familial „Betleem" din Lipova. Aceste acţiuni evidenţiază obiectivele RIE şi implicit ale clubului arădean: promovarea limbii franceze şi susţinerea tinerilor prin opere umanitare.

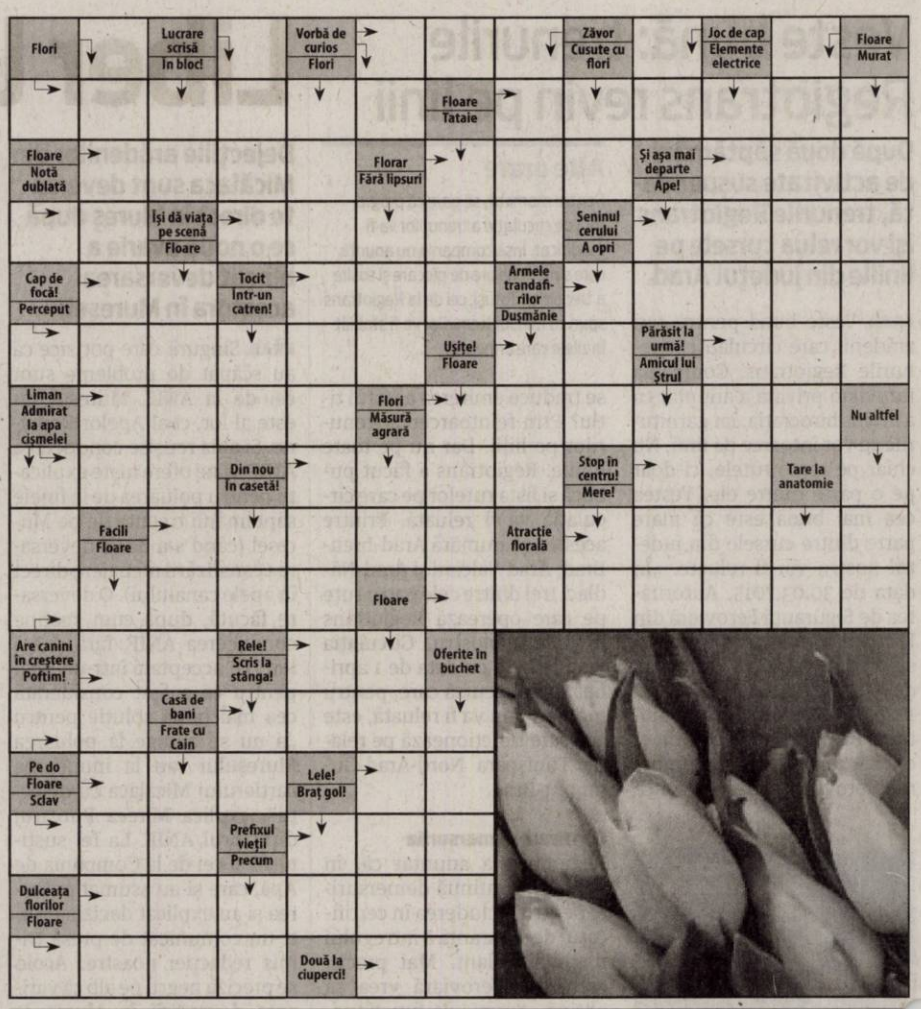

Reţeta zilei

Tocană de sfeclă, cartofi dulci şi alune

INGREDIENTE: 2 linguri ulei de floarea-soarelui, 1 ceapă tocată, 1 linguriţă seminţe de chimion, 400g de cartofi dulci , ½ linguriţă fulgi de ardei iute, 1 conservă de 400g de roşii tocate, 750ml de apă, 140g de alune sărate, 250g frunze de sfeclă.

MOD DE PREPARARE:

Se încing 2 linguri ulei de floarea-soarelui într-o cratiţă. Se adaugă 1 ceapă tocată şi se prăjeşte până devine aurie. Se adaugă 1 linguriţă seminţe de chimion şi se amestecă până îşi eliberează aroma, apoi se adaugă 400g de cartofi dulci tocaţi, ½ linguriţă fulgi de ardei iute, 1 conservă de 400g de roşii tocate şi 750ml de apă. Se lasă la fiert 15 minute. Între timp, se mixează într-un robot de bucătărie 140g de alune sărate, până ce sunt măcinate fin. Se adaugă la tocană şi se asezonează. Se lasă la fiert uşor 15 minute. În cele din urmă, se adaugă 250g frunze de sfeclă. Se aduce din nou la fierbere, vasul fiind acoperit, şi se ţine pe foc 10 minute sau până ce frunzele sunt fierte. **Poftă bună!**

Pentru mai multe reţete intră pe www.culinar.ro

Citire apometre

Miercuri, 1 aprilie 2015. Calea Timişorii, Gladiolelor, Gutuilor, Petalelor, Diaconu Coresi, Milan Tabacovici, Titan, Gustav Augustin, N. Dărăban, Ghe. I. Mureşan, Şt. Rene Mihăilescu, A. Lacu, I. P. Pincio, Basarab, Miraj, Maria Cunţan, C. D. Loga, N. Horga, C. Pavelescu, Bobâlna, Macului, Prislop, Lucernei, Măceşului, Furnicii, Posada, Movilei, Nalbei, Piersicilor, Ficusului, T. Mariş, Trifoiului, Muşcatei, Sunătoarei, Constituţiei, Câmpia Turzii, Coloniştilor, Luminii, S. Borlea, Spicului, Ogorului, Armoniei, Petuniei, Molidului, Viilor, Merişor, Bagdazar, Colţişor, Pinului, Ştefan cel Mare, Caransebeş, Gogol, Măgheran, Pandurilor, Bicaz, Păcii, Muncii, Semenicului, Sulina, Ostaşului, Orşovei, S. Dragu, Zimbrului, Crângului, Arinului, A. M. Guttenbrun, Lugojului, Cibinului, Castanilor, Popa Şapcă, Ana Ipătescu, Agricultorilor, Livezilor, Munteniei, Timişului, Arieşului, Oltteniei, Albinelor.

SOLUŢIA INTEGRAMEI DIN NUMĂRUL PRECEDENT

P ■ C ■ C ■ O ■ TAC ■ CODOBATURI ■ ER ■ TUCANI ■ ACERA ■ CAPOTA ■ ST ■ REN ■ RAR ■ RATARE ■ D ■ NN ■ IU ■ LA ■ ATEU ■ IC ■ ZEBRA ■ IMN ■ ACID ■ RACLA ■ II ■ HORNET ■ PLISC ■ SIROP ■ RAI ■ BEA ■ U ■ IP ■ MO ■ CG ■ IBIS ■ AGERE ■ SIR ■ ERG ■ NUD ■ LO ■ PAPAGAL

Programe TV marţi, 31 martie

TVR 1

07.00 Telejurnal matinal
08.00 Telejurnal matinal
09.00 Starea naţiei. (R) din 30 martie
10. 00 Biziday. (R)
10.50 Teleshopping
11.30 Capri. (Italia, 2010)
12.25 Vorbeşte corect!
12.30 Tribuna partidelor parlamentare
13.00 EURO polis. Prezintă Nicoleta Epure. Producatori: Nicoleta Epure şi Maria Terzian
14.00 Telejurnal
14.55 Clubul celor care muncesc în România Vodafone. Producător Moise Guran
15.00 Teleshopping
15.30 Maghiara de pe unu. Prezintă Magdolna Grosu
16.55 Opinii fiscale
17.10 Plusuri şi minusuri
18.30 Clubul celor care muncesc în România
18.40 Capri. (Italia, 2010)
19.35 Vorbeşte corect! (R)
19.45 Sport
19.59 Telejurnal

20.55 Clubul celor care muncesc în România Vodafone. Producător Moise Guran
21.00 Vorbeşte libe! Moderator Sorin Avram
22.00 Biziday
22.50 Starea naţiei
23.50 Nordul îndepărtat. FAR NORTH - Marea Britanie, Franţa, 2007. Regia Asif Kapadia. Cu: Sean Bean, Michelle Yeoh, Michelle Krusiec. Dramă
01.25 Exclusiv în România. (R)
02.05 Sport. (R)
02.20 Telejurnal. (R)
03.10 Un doctor pentru dumneavoastră
04.10 Vorbeşte corect! (R)
04.20 Zestrea românilor. (R)
04.45 Vorbeşte liber! (R) Moderator Sorin Avram
05.35 Nocturne. (R)
06.55 Imnul României

PRO TV

07:00 Ştirile PROTV. Ce se întâmplă, doctore?
10:30 La Maruta (r)
12:00 Trandafirul negru. (r) O poveste captivantă ce prezintă drama unei familii şi mixul dintre Turcia modernă şi obiceiurile tradiţionale. Acţiunea se desfăşoară într-o atmosferă de poveste în oraşul Halfeti, învăluită de aerul trecutului. Se spune că trandafirii crescuţi în Halfeti sunt unici, iar dacă sunt tăiaţi şi duşi în altă parte îşi schimbă culoarea, devenind la fel ca toţi ceilalţi trandafiri.
13:00 Stirile PROTV
14:00 Ferma vedetelor (best of). (r)
15:00 Puterea destinului. (r)
16:00 La Maruta. Partea I
17:00 Ştirile PROTV
17:30 La Maruta. Partea a II a
18:00 Lectii de viata. Ep. 2
19:00 Ştirile PROTV. Sport. Vremea

20:30 Ferma vedetelor
21:30 Film serial: Las Fierbinti
22:30 Stirile PROTV
23:05 CSI: New York. Ep.10, an 9. Producţie: SUA/Canada, 2004. Creatori: Ann Donahue, Carol Mendelsohn, Anthony E. Zuiker. Cu: Gary Sinise
00:00 Las Fierbinti. (r)
01:00 Ferma vedetelor. (r)
02:00 Supernatural: Aventuri in lumea intunericului. Ep. 14, sezon 7. Productie: SUA, 2005. Cu: Jared Padalecki, Jensen Ackles, Jeffrey Dean Morgan, Jim Beaver, Samantha Ferris. Regia: Kim Manners, Robert Singer. Gen: actiune
03:00 Stirile PROTV. (r)
04:00 I like IT. (r)
04:30 Lectii de viata. (r)
05:30 La Maruta. (r)

ANTENA 1

06.00 Observator. (live)
08.00 Neatza cu Razvan si Dani. (live)
10.50 In gura presei cu Mircea Badea
11.40 Teleshopping
12.00 Mireasă pentru fiul meu
13.00 Observator.
14.00 Mireasă pentru fiul meu. Formatul de succes internaţional „May I call you mom?" vine în România sub numele de „Mireasă pentru fiul meu". Cel mai aşteptat show matrimonial din România aduce din nou în centrul atenţiei poveşti de dragoste, întâmplări spectaculoase, reguli dure, confruntări acide, emoţii, suspans şi multe provocări.
16.00 Observator. (live)
17.00 Acces direct cu Simona Gherghe. (live)
19.00 Observator. (live)
20.00 Observator special cu Octavia Geamanu. (live)

20.00 Observator special cu Octavia Geamanu. (live)
20.30 Reality Show: Hell's Kitchen – Iadul bucatarilor. (sezon nou) „Bucătăria iadului" Doisprezece concurenţi, provenind din diverse oraşe americane, cu profesii variate, dar având în comun pasiunea pentru gastronomie trec prin probe dure pentru a-i demonstra celui mai exigent chef din lume că merită să câştige marele premiu.
23.00 Divertisment: Un Show Păcătos cu Dan Capatos. (live)
01.00 Furia lui Yeti. An de producţie: SUA 2011. Genul: thriller. Regia: David Hewlett.
03.00 Observator. (r)
03.45 Acces direct. (r)

HBO

06:00 Subiect de conversaţie. Dramă, SUA, 1995. Cu: Julia Roberts, Dennis Quaid, Robert Duvall, Gena Rowlands, Kyra Sedgwick
07:45 Fata cu nouă peruci. Dramă, Germania, 2013. Cu: Lisa Tomaschewsky, Karoline Teska, David Rott, Peter Prager
09:40 Baschetbalistele de vârsta a doua. Comedie, SUA, 2013. Cu: Brooke Shields
11:20 Wall-E. Animaţie, SUA, 2008. Cu: Jeff Garlin, Fred Willard, Macintalk
13:00 Două vieţi. Dramă, Germania, 2012. Cu: Juliane Köhler
14:40 Blue Jasmine. Dramă, SUA, 2013. Cu: Charlie Tahan, Alec Baldwin
16:20 Superman: Dezlănţuit. Animaţie, SUA, 2013
17:35 Marele Gatsby. Dramă, SUA, 2013. Cu: Leonardo DiCaprio

20:00 Trenul de noapte spre Lisabona. Thriller, Germania, 2013. Cu: Jeremy Irons, Mélanie Laurent, Jack Huston, Martina Gedeck, August Diehl
21:50 Emigrantul. Dramă, SUA, 2013. Cu: Marion Cotillard, Joaquin Phoenix, Jeremy Renner
23:50 Urzeala tronurilor. - IV. Ep. 9: Străjerii. Aventuri, SUA, 2014
00:40 Urzeala tronurilor. - IV, Ep. 10: Copiii. Aventuri, SUA, 2014
01:50 Oculus. Horror, SUA, 2013. Cu: Katee Sackhoff, Rory Cochrane
03:35 Trenul de noapte spre Lisabona. Thriller, Germania, 2013.Cu: Jeremy Irons, Mélanie Laurent, Jack Huston, Martina Gedeck, August Diehl
05:25 Pe platourile de filmare

TVR 2

10.10 Dimineaţa târziu 11.40 Din dragoste pentru Nichita 11.45 Teleshopping 12.10 Gala premiilor Gopo 14.00 Natură şi aventură 15.00 Telejurnal 15.50 Din dragoste pentru Nichita 16.00 Ieri Azi Mâine 16.50 5 minute de istorie 17.00 Aventurile tânărului Hercule 17.50 Cartea cea de toate zilele 18.00 Telejurnal 19.00 Maşinile de colecţie ale lui Gene Winfield 20.10 D'ale lu' Mitică 21.00 Destine ca-n filme 22.00 Ora de ştiri 23.10 CSI: Crime şi investigaţii 00.00 Pescar hoinar 00.30 Cap Compas 01.00 Concerte Enescu 2014

AXN

07.05 Hannibal Post Mortem 07.15 Jordan 08.15 Jordan 09.15 Numb3rs 10.15 Hawaii 5.0 11.15 Jordan 12.15 Jordan 13.15 NCIS: Los Angeles 14.15 Numb3rs 15.15 Hawaii 5.0 16.15 Jordan 17.15 Jordan 18.15 NCIS: Los Angeles 19.15 Hawaii 5.0 20.10 Numb3rs 21.05 Secrets & Lies 22.00 Falco 23.10 Minţi criminale: Comportament suspect 00.05 Memorie perfectă 01.05 Sherlock Holmes şi Dr. Watson 02.00 Minţi criminale 02.45 Minţi criminale 03.30 Finaluri fericite

ANTENA 3

6.00 Ştirile dimineţii 10.00 Previziunile zilei cu Sabina Iosub 11.00 Se întâmplă în România 12.00 Ştiri 13.00 Se întâmplă în România cu Maria Coman 14.00 Ştiri 15.00 Esenţial cu Alina Petrescu 16.00 Esenţial cu Alina Petrescu 17.00 - 100 de minute cu Alessandra Stoicescu 18.00 - 100 de minute cu Alessandra Stoicescu 18.45 La ordinea zilei cu Dana Grecu şi Radu Tudor 20.30 Subiectiv cu Răzvan Dumitrescu 21.30 Sinteza zilei cu Mihai Gadea 23.15 In gura presei cu Mircea Badea 0.00 Ştiri 1.00 Sinteza

PRIMA TV

07.30 Mondenii 08.30 Sănătate cu Stil 09.00 Click! 09.30 Teleshopping 10.00 Cei mai nepricepuţi şoferi 10.30 Mondenii 11.30 Iubiri Secrete 12.30 Adevăruri ascunse 14.00 Secrete de Stil 15.00 Codul magicienilor 15.30 Cireaşa de pe tort 16.30 Focus 17.00 Mondenii 17.30 Trăsniţii 18.00 Focus 19.30 Adevăruri ascunse 20.30 Nunţi de poveste 22.30 Trăsniţii 23.00 Focus din inima României 23.30 Click! 00.00 Nunţi de poveste 02.00 Trăsniţii 02.30 Cireaşa de pe tort 03.30 Iubiri Secrete 05.30 Secrete de Stil

CINEMAX

07:00 Cuţitul în apă 08.35 Soţul 09.55 Bafta: O viaţă de film 10.20 Scena de la malul mării 12.00 Frumoasa mea ţară 13.30 O lume fără râs 13.50 Lumea lui Leopold 15.05 Între două vieţi 16.45 Sunt microbist, dar mă tratez 18.20 Soţul Dramă, Canada, 2013 19.40 Einstein şi Eddington Dramă, Marea Britanie, 2008 21.15 Ceva creat de Dumnezeu Dramă, SUA, 2004 23.00 Banshee 23.55 Carne tânără Comedie, 01.25 8 Mile Dramă, SUA, 2002 03.15 Moartea unei umbre 03.35 Udă toată

DIVA

06.00 Numai tată să nu fii! 07.00 Ofiţeri începători 08.00 Lista lui Lori 10.00 Anatomia lui Grey 11.00 Cu sânge rece 12.00 Neveste disperate 13.00 Ofiţeri începători 14.00 Stewardesa 16.00 Hawaii 5.0 17.00 Anatomia lui Grey 18.00 Cu sânge rece 19.00 Neveste disperate 20.00 Hawaii 5.0 21.00 O afacere de familie 22.35 Hărţuitorii 23.35 Soţia perfectă 00.35 Hawaii 5.0 01.35 Neveste disperate 03.30 Numai tată să nu fii! 04.15 Spiritul Crăciunului – Family Drama 2011

ACASĂ

06:00 Dragoste de viata 07.00 Tanar si nelinistit 08.00 Las Bravo 09.00 Teleshopping 09.15 Trandafirul negru 10.15 Teleshopping 10.30 Puterea destinului 11.30 Ingeri pazitori 13.30 Teleshopping 14.00 Inger salbatic 16.00 Tanar si nelinistit 17.00 Las Bravo 18.00 Trandafirul negru, ep.137, an 3 19.00 Puterea destinului 20.00 Fugara, ep 1 si 2 22.00 23.00 Terra nostra 00.00 Iubire ca in filme, 01.00 Doamne de poveste 02.00 Acasa in bucatarie 03.00 Iubire ca in filme 04.00 Doamne de poveste 05.00 Terra nostra

PRO CINEMA

08:30 La Maruta 10.00 La Bloc 11.30 Promotor 12.00 Doamne de poveste 13.00 La Bloc 15.30 Un sot perfect 17.30 Prietenii Spargatorului de Nuci 18.30 Soricelul se pune cu elefantul Cu: Peter Sellers, Jean Seberg, William Hartnell, David Kossoff, Leo McKern, MacDonald Parke Gen: comedie 20.30 Film artistic: Viteză de declanşare Regia: Mark Sobel Cu: Steve Borden, Gary Chalk, Daisy Fuentes Gen: acţiune 22.30 Unicul Acţiune, SUA, 2001 00.30 La Bloc 01.30 Lumea PROCINEMA 02.00 Cine A.M

EUFORIA

06.00 Proaspat si rapid cu Emeril 09.15 Sue Thomas (s) 10.15 Ally McBeal (s) 11.30 Proaspat si rapid cu Emeril 12.00 Dr. House (r) 13.55 Estetica Premium by Andreea Berecleanu 14.00 Prodanca si Reghe: Afaceri de familie 16.00 Primavara vietii mele (s) 17.30 Un secret scandalos (s) 18.55 Estetica Premium 19.00 Răzbunare (s) 20.00 Ally McBeal (s) 21.00 Medici in Santa Monica (serial, SUA, 2006) 22.00 Dr. House (s) 00.00 Răzbunare (r) 01.00 Ally McBeal (reluare)

ANTENA STARS

05:15 Necenzurat partea a doua 06:15 Star Magazine 08:10 Star news. 09:00 STAR MATINAL (cu Rocsana Marcu si Razvan Botezatu) 12:00 STAR MAGAZINE 13:45 Teleshopping 14:00 NECENZURAT 16:00 STAR MAGAZINE 16:45 Teleshopping 17:00 Agentul VIP (reluare) 18:55 STAR NEWS (cu Andra Trandas) 19:45 RĂI DA' BUNI (cu Mihai Morar) 21:45 STAR NEWS (cu Andra Trandas) 22:00 AGENTUL VIP (cu Cristian Brancu) 00:15 STAR NEWS 00:30 Răi da' buni (reluare) 02:30 Agentul Vip (reluare)

RTL KLUB

06.30 Top Shop 07.00 Desene animate 09.08 În fiecare dimineaţă! 13.40 Viaţă gustoasă 14.15 Teoria Big Band (s) 15.10 Budapesta, zi şi noapte (rel.) 16.25 Furtuna (s) 17.20 Prizonierii dragostei (s) 17.45 Dr. Toth 20.20 Budapesta, zi şi noapte (s) 21.40 Între prieteni (s) 22.15 Castle (s) 23.15 Stiri 23.40 Secolul XXI 00.10 De vorbă cu Balo 00.45 Brandmania

REDACŢIA NU ŞI ASUMĂ RESPONSABILITATEA PENTRU EVENTUALELE SCHIMBĂRI

DIGI FILM

06:00 Cheia schelet. Thriller, 2005 07:45 Dragonul Alb. Acţiune, 2005 09:20 Divergent. Acţiune, 2014 11:40 Marele alb. Comedie, 2005 13:25 Nitro Circus: The Movie. Documentar, 2012 14:55 Furtul perfect. Thriller, 2008 16:45 Urăsc Ziua Îndrăgostiţilor. Romantic, 2009 18:15 Tribul învingătorilor. Dramă, 2012 20:00 Numărătoare inversă. Thriller, 2013 21:35 Tae Guk Gi - Frăţia războiului. Acţiune, 2004 00:00 Divergent. Acţiune, 2014 02:15 Dallas

Refuză să meargă acasă de frica poliţiei

Până la clarificarea situaţiei, băiatul care susţine că a fost bătut de şeful de post rămâne în „custodia" DGASPC.

ARAD. Băiatul de 16 ani, din Fiscut, comuna Şagu, care susține că a fost bătut de șeful de post din localitate refuză să se întoarcă acasă „de frica poliției". Tânărul se află, în prezent, într-un centru al Direcției Generale de Asistență Socială și Protecția Copilului (DGASPC) Arad, unde beneficiază de evaluare și consiliere psihologică.

„DGASPC Arad oferă aceste servicii la solicitarea tânărului și cu acordul bunicii (la care se află în plasament familial-n.r.), până la clarificarea situației sale. Acestuia i se acordă sprijin și asistență în toate demersurile pe lângă autoritățile publice, inclusiv el va fi însoțit de reprezentanții noștri la audierile care vor avea loc la organele de cercetare penală, precum și cu ocazia evaluării la Serviciul de Medicină Legală" - precizează Erika Stark, director al DGASPC Arad.

Sediul Poliţiei Şagu FOTO: V.O.

Scuze şi acuze

Reamintim, băiatul a fost dus, joi după-masa, la audieri, la sediul Poliției Șagu, pentru că ar fi furat. „Adolescentul a fost surprins în timp ce se afla în imobilele a trei localnici. El a fost găsit de către proprietari în timp ce încerca să sustragă din locuințele acestora. De asemenea, este cercetat într-un dosar în care ar fi sustras din locuința unei femei de 77 de ani un telefon mobil, bani și mai multe bunuri pe care ulterior le-a valorificat" - a declarat, luni, purtătorul de cuvânt al IPJ Arad, Camelia Tuduce.

La audierile de săptămâna trecută, băiatul a fost pus în situația de a recunoaște furturile. „Puteți să mă omorâți, că n-am luat nimic!" - le-ar fi spus băiatul polițiștilor.

Și atunci... „polițiștii l-au legat cu cătușe la mâini și l-au lovit în stomac și în burtă. Și au dat drumul la un radio, ca să nu audă nimeni cum îl bat. Când a ajuns acasă, mi-a spus «mamă, eu mor aici» și apoi a leșinat. Am chemat salvarea" - povestesc bunica și mama tânărului. Restul se știe deja: băiatul a ajuns la spital, a fost consultat dar a refuzat internarea. Apoi s-a adresat Direcției pentru Protecția Copilului, care l-a preluat în „custodie". **JA-D.D.**

Concurs cu năbădăi la DSP

Contracandidatul actualei directoare explică de ce s-a înscris la concurs. Dr. Edy Nicolau consideră că cel mai bine ar fi să câștige dr. Laura Nicolescu!

Doi candidaţi pentru postul de director al DSP Arad FOTO: JA

ARAD. Miercuri, 1 aprilie, la sediul Agenției Naționale a Funcționarilor Publici din București, va avea loc concursul de recrutare pentru ocuparea funcției publice de conducere vacante de director executiv al Direcției de Sănătate Publică (DSP) Arad. Doi candidați s-au înscris în această competiție: dr. Laura Nicolescu, actualul director al DSP, și dr. Edy Nicolau, șef Secție ATI II în cadrul Spitalului Clinic Județean de Urgență Arad. Dacă participarea dr. Nicolescu la acest concurs nu reprezintă o surpriză pentru nimeni, candidatura dr. Nicolau a reușit să uimească mediul sanitar arădean.

Explicaţiile dr. Edy Nicolau

Ce l-a determinat pe dr. Nicolau să concureze pentru șefia DSP Arad? Am încercat să aflăm răspunsul la această întrebare chiar de la dr. Edy Nicolau. Iată explicațiile sale: „Eu m-am înscris în ultimul moment la acest concurs și, din surse nesigure, am înțeles că nu s-a mai înscris nimeni. Acesta a fost principalul motiv pentru care m-am înscris: că nu mai era niciun alt candidat." Dat fiind că mai există și al doilea candidat, în persoana dr. Laura Nicolescu - deci argumentul său privind înscrierea în competiție nu mai stă în picioare -, l-am întrebat pe dr. Nicolau dacă are de gând să și participe la concursul de miercuri. „Nu știu. Mai am o zi să mă hotărăsc. Dar, în principiu, eu sunt un om foarte serios, conform vârstei - am 57-58 de ani -, și consider că cel mai bun candidat pentru o asemenea treabă e cel care a lucrat cel mai mult în domeniul respectiv. Deci cineva care cunoaște extrem de bine cum stau lucrurile. Și eu le mai cunosc, dar nu așa de bine. Ar fi cel mai mare câștig pentru Arad: să fie cineva care într-adevăr știe despre ce e vorba." Pentru ca lucrurile să fie cât se poate de clare, l-am întrebat pe dr. Nicolau cine este persoana la care se referă. „În principiu, după cum dau de înțeles, această persoană ar fi dr. Nicolescu. Așa văd eu lucrurile. Acesta ar fi lucrul cel mai bun pentru Arad, având în vedere că dr. Nicolescu are o experiență relevantă în domeniu" - a punctat dr. Edy Nicolau.

La grămadă

ANFP organizează concurs pentru şefia a nu mai puţin de 14 direcţii de sănătate publică din întreaga ţară. Candidaţii vor avea de susţinut două probe: scris şi oral.

Pentru că părea că a abandonat deja cursa, l-am întrebat (din nou) pe dr. Nicolau dacă are de gând să se prezinte la concursul de miercuri. „Nu pot sa vă dau astăzi un răspuns tranșant. Ar trebui să-i spun dr. Nicolescu - și nu dumneavoastră - și mi-aș rezerva dreptul acesta, să vorbesc personal cu doamna doctor și să-i spun decizia mea" - a încheiat dr. Edy Nicolau.

Care e decizia finală a contracandidatului dr. Nicolescu vom afla, așadar, în ziua concursului. Până atunci, va fi secretul celor doi.

DIANA DUŢU
diana.dutu@russmedia.ro

Alegeri la Crucea Roşie Arad

ARAD. Filiala județeană de Cruce Roșie și-a ales, luni, conducerea pentru următorii patru ani. Alegerile s-au aflat pe ordinea de zi a Adunării Generale a organizației, după prezentarea activității filialei pe perioada 2013-2014 și conturarea programului de activitate pe anii 2015-2019.

În urma votului secret al membrilor Crucii Roșii prezenți la Adunarea Generală, a fost stabilită următoarea echipă de conducere: Dan Paicu - președinte, Marcel Lucaciu - vicepreședinte pe probleme de dezastre, Beniamin Dragoș - vicepreședinte pe probleme de tineret, Laura Nicolescu - vicepreședinte pe probleme de sănătate. Au fost aleși, de asemenea, cei 27 de membri ai Comitetului județean al filialei de Cruce Roșie Arad.

„Sunt încântată de modul în care au decurs alegerile și sunt convinsă că voi colabora foarte bine cu cei aleși, dat fiind că avem deja o experiență de lucru comună" - punctează Iudita Cuvineanu, director al Crucii Roșii Arad. **JA-D.D.**

Pentru mai multe fotografii intră pe www.aradon.ro

Voluntarii, oameni de nădejde ai organizaţiei FOTO: D.D.

Din ciclul „Politica la ţară"

Primarul conservator al comunei Brazii, preşedinte PC, coordonează organizaţia noului PNL din comună!

ARAD. Noul PNL din comuna Brazii marchează o premieră: la ședința de constituire, prin fuziunea la nivel local PDL-PNL a fost desemnat un „președinte onorific coordonator", în persoana primarului comunei, Ioan Vesa. Care primar, însă, este și președinte al organizației locale a PC, pe lista căreia a fost ales primar. Sigur, explică deputatul Eusebiu Pistru, sub „bagheta" căruia se desfășoară constituirea filialelor noului PNL din Colegiul 5, titulatura respectivă nu există, dar primarul, chiar dacă este de la PC, a acceptat să coordoneze, deocamdată, încheierea organizației. „Va fi coordonator până când îl vor da afară de la PC, dacă îl dau, urmând să-l alegem președinte", spune Pistru.

Eusebiu Pistru FOTO: JA

A fost la PD

„Nu se poate spune că am funcția de coordonator, m-au rugat să-i ajut să-și facă organizația și am fost de acord. La țară nu prea contează culoarea politică, ne ajutăm între noi, ne cunoaștem unii pe alții. Eu am fost la PD până în 2008, am fost împreună cu ei, iar după ce am fost ales primar pe lista PC s-au comportat corect, cum să nu-i ajut?", spune Ioan Vesa. Care declară că nu îl afectează prea tare dacă va fi exclus din Partidul Conservator, lucru pe care președintele PC Arad, Mircea Purcaru, are de gând să-l facă, dacă nu renunță la ajutarea adversarului politic. Pe de altă parte, Ioan Vesa spune că își vede mai departe de primărit și de conducerea filialei PC și că, probabil, PNL va alege, pentru funcția de președinte, între actualul viceprimar, Nicușor Vesa (coincidență de nume, fără legătură de rudenie cu primarul) și Eugen Iustin Urs, care, în virtutea celebrei Ordonanțe, a trecut de la PC la PDL Arad. **JA-S.T.**

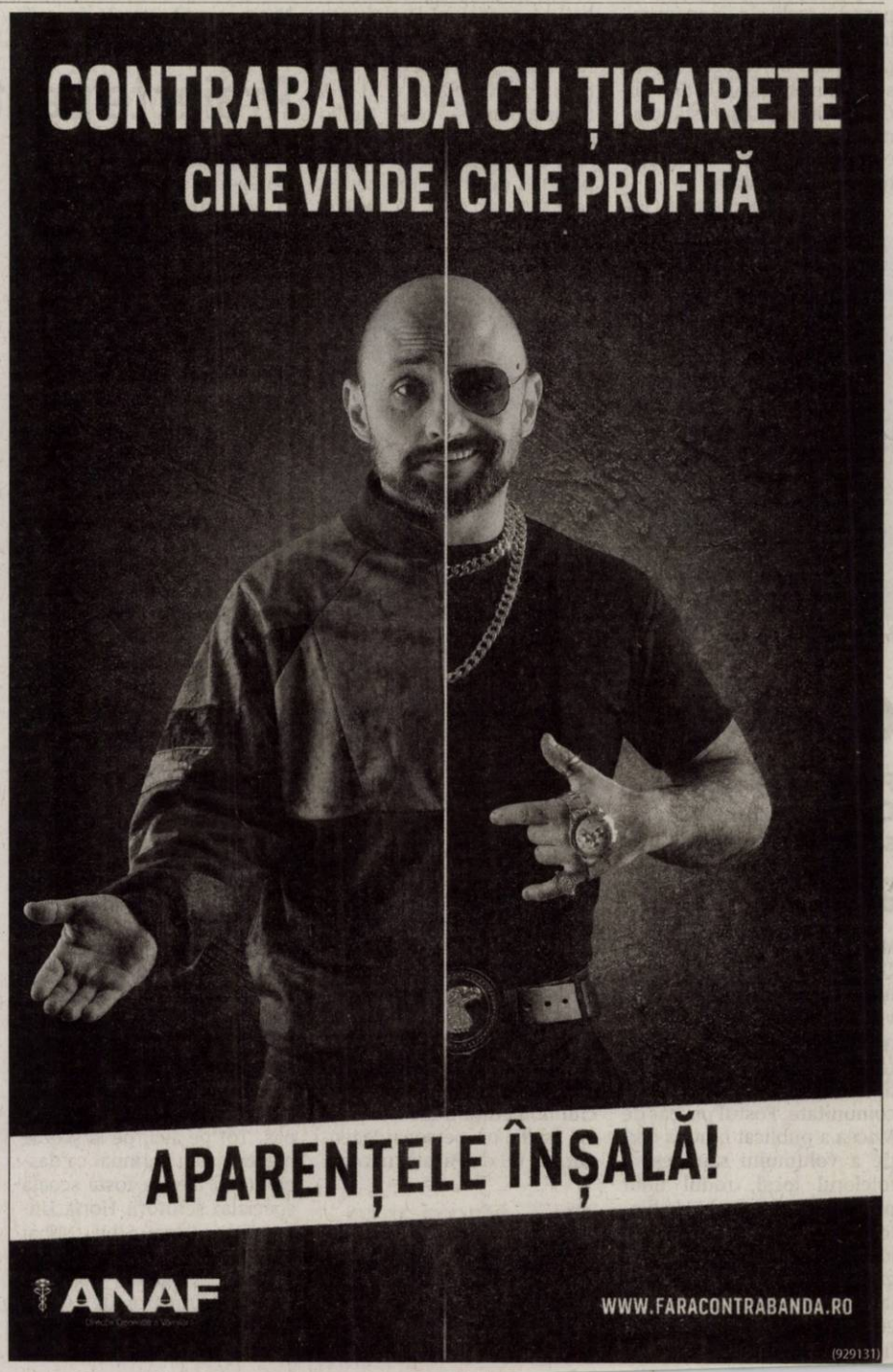

JURNAL ARĂDEAN

„New Generation”, în expoziţie la sala „Clio”

50 de imagini realizate de absolvenţi ai cursului organizat de Foto Club Arad.

Afişul evenimentului FOTO: FAN

ARAD. Asociaţia Foto Club Arad (fondată în 1968) vă invită să participaţi la un nou eveniment: expoziţia de fotografie cu titlul „New Generation 2015”.

„De această dată - după cum ne informează Mircea Boran Art. AAFR, preşedintele Asociaţiei Foto Club Arad - cele 50 de imagini care vor fi expuse aparţin celor mai noi absolvenţi ai cursului autorizat de perfecţionare în fotografie organizat de asociaţia noastră: Mihai - Alexandru Ardelean, Paul Draga, Adriana Furdui, Cantemir Aron Mândru, Oliver Merce, Laura Popa, Octavian Ioan Silaghi, Iulia Ana-Maria Stancu.

Temele fotografiilor sunt diverse, de la peisaje şi natură, până la arhitectură şi fotografie de stradă”.

> Cursanţii prezenţi la deschiderea expoziţiei vor primi diplomele de absolvire
> MIRCEA BORAN

Vernisajul va avea loc miercuri, 1 aprilie, ora 18, la Sala „Clio” a Complexului Muzeal Arad. Parteneri sunt Complexul Muzeal Arad şi Foto Studio Enigma, iar afişul este realizat, ca de obicei, de Doru Wilhelm Gomboş. **JA-V.F.**

Cursuri

Următoarele cursuri (perfecţionare, iniţiere, editare, grafică) vor avea loc începând din luna aprilie, în funcţie de solicitări.

Interviu JA. **Maria Mădălina Motorca, artist plastic**

Viaţa, în culoare şi sunet

Maria Mădălina Motorca simte prin cântec, se exprimă prin desen şi nu şi-ar putea imagina viaţa divizându-le.

Maria Mădălina Motorca FOTO: FAN

Aţi avut , zilele acestea, o expoziţie la sala „Clio”, împreună cu Alexandra Tabuica şi Ali Zarescu, în care aţi venit cu o temă foarte interesantă. Ne puteţi da câteva detalii?

MARIA MĂDĂLINA MOTORCA. Tablourile mele din cadrul expoziţiei intitulată „Impresii” reprezintă un ciclu unitar, dedicat scrierii. Am vrut, prin acest ciclu, să redau grafic o istorie a scrierii din cele mai vechi timpuri până astăzi, imaginându-mi însă, totodată, şi câteva din scrierile de mâine. Tema prezentată reprezintă un motiv comun, căci scrierea şi imaginea ne însoţesc peste tot şi, din cele mai vechi timpuri, scrierea a însoţit dezvoltarea societăţii omeneşti. Nu pot să nu mă întreb însă - şi asta ar trebui să reprezinte o temă de reflecţie - dacă într-o epocă a calculatorului, în viitor, scrierile de azi nu vor deveni, la rândul lor, la fel de enigmatice ca şi cele din antichitate, dispărând din uzul curent. Tablourile mele reprezintă, în ultimă instanţă, o serie de impresii pe aceste teme.

De unde pasiunea pentru arta plastică? Cum aţi început?

MARIA MĂDĂLINA MOTORCA. M-am simţit atrasă de artă încă din copilărie. Dragostea faţă de desen mi-am descoperit-o la liceu, când am obţinut şi primul succes, concretizat prin Premiul II la Concursul Internaţional de pictură „Petrecerea timpului liber”, în Polonia.

> Cel mai mult m-a captivat frumuseţea cântecului popular românesc

Ce trepte aţi urmat pentru desăvârşirea artistică?

MARIA MĂDĂLINA MOTORCA. Între anii 2008 - 2011 am urmat cursurile Facultăţii de Arte şi Design din cadrul Universităţii de Vest din Timişoara, fiind licenţiată sub conducerea profesorului univ. dr. Călin Beloescu. Masteratul l-am urmat în cadrul aceleiaşi facultăţi, între anii 2012 - 2014, actualmente efectuându-mi studiile doctorale sub îndrumarea profesorului univ. dr. Carol David, tot la Timişoara. Sunt membră, din anul 2014, în cadrul Uniunii Artiştilor Plastici din România, filiala Arad.

Am înţeles că vă pasionează şi muzica...

MARIA MĂDĂLINA MOTORCA. Activitatea muzicală am început-o în corul Bisericii Ortodoxe din satul natal, Măderat, şi am continuat-o în corul Colegiului Naţional „Vasile Goldiş” din Arad. Acum urmez, în paralel cu doctoratul în arte plastice, şi cursurile Academiei de Muzică „Gheorghe Dima” din Cluj-Napoca, canto clasic, la clasa prof. univ. dr. Ramona Eremia Coman. Sunt totodată membră în cadrul ansamblului „Stelele Banatului” de la Timişoara, unde cânt muzică populară din zona Banatului.

Am cântat şi în faţa publicului arădean în diverse rânduri, dar particip şi la evenimentele culturale din Arad dedicate picturii. **JA-V.F.**

O lume mai frumoasă!

ARAD. Sub acest generic s-au desfăşurat acţiunile dedicate „Săptămânii Pământului” (23.03 - 29.03), la Şcoala Gimnazială „Caius Iacob” Arad (director prof. Mihaela Voştinar). Cu acest prilej s-a făcut igienizarea parcului şcolii şi a împrejurimilor, s-au plantat flori, s-au curăţat copacii de crengile uscate, s-au adunat deşeurile din parcul din cartier. La această acţiune au participat elevi din toate clasele primare, coordonator-prof. Adina Matei.

Totodată, cu ajutorul voluntarilor implicaţi în proiectul iniţiat de Primăria Municipiului Arad, Centrul Municipal de Cultură Arad, Universitatea de Vest „Vasile Goldiş” Arad, elevii clasei a VII-a A (coordonator prof. Roşca Mihai) au participat la acţiunea de ecologizare a împrejurimilor sălii de sport a Universităţii, iar elevii clasei a VI-a A (coordonator - prof. Katko Anuţa) au plantat 30 de stejari, completând astfel micul părculeţ de arbori din curtea şcolii. **JA-D.S.**

În acţiuni de igienizare FOTO: FAN

Proiecte pentru tineret

ARAD. Direcia Judeţeană pentru Sport şi Tineret Arad invită organizaţiile neguvernamentale de/pentru tineret din judeţul Arad să participe la Concursul local de proiecte de tineret, care se va desfăşura astfel:

Perioada de depunere proiecte: 14-20 aprilie; Etapa I (de selecţie eliminatorie fără punctaj a ONGT): 21-27 aprilie; Afişare rezultate etapa I: 27 aprilie; Perioada de depunere a documentelor lipsă la dosar: 28 aprilie - 5 mai; Verificarea completărilor şi afişare: 6-7 mai; Etapa a II-a (de verificare a proiectelor pe bază de punctaj): 8-15 mai; Afişare rezultate etapa a II-a: 15 mai; Depunere contestaţii: 18-20 mai; Analiză contestaţii: 21-26 mai; Afişare rezultate: 27 mai; Perioada de derulare a proiectelor ONGT: 10 iunie - 15 noiembrie.

Metodologia de finanţare la concursurile locale de proiecte de tineret şi informaţii suplimentare se pot obţine la sediul Direcţiei Judeţene pentru Sport şi Tineret Arad, str. Lucian Blaga, nr. 20, tel. 0357/445037 şi pe site-ul DJST Arad: www.djstarad.ro. **JA-V.F.**

Notă

Anunţul a fost publicat şi în Monitorul Oficial – Partea a VI-a, din data de 20 martie 2015.

O competiţie a talentului FOTO: FAN

Dans modern, la Lipova

Competiţia organizată de Palatul Copiilor a reunit cele mai bune trupe de dans din judeţ.

LIPOVA. Palatul Copiilor Arad a câştigat şase locuri I la prima ediţie a Concursului judeţean de dans modern, desfăşurat sâmbătă, la Centrul Recreativ din Lipova. „Este o onoare pentru mine să particip la acest gen de activităţi care presupun un efort deosebit din partea copiilor şi profesorilor. Acţiunea este cu atât mai mult lăudabilă deoarece urmăreşte să promoveze şi să susţină copiii talentaţi”, a spus prof. Mariana Tocaciu, inspector şcolar şi membru al juriului.

Fantezie şi dans

Trupele de dans modern Baby Star I şi Baby Star II, Stil I şi Stil II de la Palatul Copiilor, coordonate de prof. Mirela Cosma au obţinut şase locuri I şi două locuri II la categoriile fantezie coregrafică şi dans modern. Premii importante au obţinut şi Clubul Copiilor Pecica (prof. Laura Zagoni), Clubul Copiilor Sântana (prof. Blându Diana) şi Şc. Gimnazială „Nicolae Bălcescu” Arad (prof. Mirela Cosma). Invitatul special al evenimentului a fost Trupa Azucar, coordonată de prof. Ioana Lung, [illegible] cărei prestaţie a fost apl[illegible] dată din plin de publicul n[illegible] meros.

Juriul concursului

Din juriu au făcut parte prof. Mariana Tocaciu - inspector şcolar, prof. Ioana Lung - director Palatul Copiilor, Adrian Antoche - administrator Centrul Recreativ din Lipova, prof. Hortensia Jucotinschi şi prof. Denisa Rus - coregrafi. **JA-M.C.**

Susţinere

Concursul a fost realizat şi cu sprijinul prof. Tusa Zoltan, director Clubul Copiilor Lipova şi al prof. Sergiu Bacoş, care s-a ocupat de sonorizare.

O nouă ediţie a monografiei măcene

Profesorul Mircea Curtuţiu Vuculescu salvează de uitare „Folclorul obiceiurilor din Macea”.

MACEA. Profesorul Mircea Curtuţiu, autor al câtorva volume de poezie, nu-şi pierde vremea. Pensionarul a călătorit în Spania cu treburi, fireşte, scrie poezie şi nu-şi uită datoria pe care o are faţă de comunitate. Fostul primar de Macea a publicat o nouă ediţie a volumului său despre folclorul local, rodul unor preocupări mai vechi ale filologului: „Folclorul obiceiurilor din Macea - schiţă monografică adăugită”, publicată la Editura Trinom, Arad, în 2014. Parcurgând o bibliografie consistentă şi urmând exemplul unor dascăli măceni ca Traian Lăpăduş, Ioan Feher şi Florica Ranta, el cercetează literatura locală cu ochii unui fiu al satului dar şi cu instrumentele cercetării ştiinţifice. El clasifică folclorul vestitei comune Macea (numele localităţii s-ar trage de la câmpia plină de maci) aflat într-o zonă de interferenţă între Banat şi Crişana, în „obiceiuri calendaristice” şi „obiceiuri familiale”. Deliciul noii ediţii o fac snoavele cu Isăilă, un personaj legendar, un fel de Păcală măcean, istorioare culese din bătrâni în pitorescul grai local. Macea are o rezonanţă culturală în partea de vest a ţării pentru originalitatea unor manifestări cum ar fi Festivalul de umor sătesc „Gura satului” şi „Festivalul părădăicilor”, pentru graiul şi obiceiurile pe care le conservă cu mândrie, pentru Castelul Cernovics care găzduieşte manifestări ale Universităţii „Vasile Goldiş” şi un muzeu al caricaturii înfiinţat de Ştefan Popa Popas. Tot pe aici, pe la şcolile măcene s-au perindat ca dascăli (mai ales la fosta şcoală specială) scriitorii Horia Ungureanu, Dorel Sibii, Mihai Traianu, Cornel Marandiuc şi Francisc Vinganu. Folosind zeci de informatori de folclor, Mircea Curtuţiu reuşeşte să ofere o imagine amplă, ilustrată cu fotografii ale manifestărilor populare de pe aceste locuri, care s-ar fi pierdut fără efortul monografului. Culoarea locală, savoarea, umorul şi vigoarea folclorului salvat spune totul despre o comunitate mândră şi demnă, harnică şi cu simţul umorului, cum sunt măcenii. **JA-G.M.**

> Macea are o rezonanţă culturală în partea de vest a ţării
> MIRCEA CURTUŢIU

Noua apariţie editorială FOTO: FAN

Interviu JA. **Adrian Ţolea, vicepreşedinte CJ Arad**

„Unitate şi responsabilitate în interesul arădenilor”

Adrian Ţolea consideră că doar prin unirea eforturilor se pot reduce consecinţele reducerii bugetului judeţului de către Guvernul PSD.

Domnule Adrian Ţolea, sunteţi şi prim-vicepreşedintele PNL Arad, astfel că v-aş propune să începem interviul cu o problemă politică, respectiv cu reacţia cancelariilor occidentale faţă ceea ce s-a întâmplat în Senatul României în cazul Şova...

A.ŢOLEA. Această nouă catastrofă de imagine a României s-a petrecut miercurea trecută. Avem, prin urmare, şi o miercure neagră - după marţea neagră de anul trecut, când aceeaşi grupare pesedistă din jurul cuplului Ponta-Tăriceanu a încercat să-i salveze de puşcărie pe toţi posibilii infractori din Parlament, fie ei trecuţi, prezenţi sau viitori. Cancelariile şi ambasadele occidentale reacţionează faţă de încălcarea grosolană de către actuala majoritate parlamentară a Constituţiei. Revenind la cazul Şova, aici avem o dovadă cât se poate de clară a încercării actualei majorităţi de a-l proteja pe prietenul şi partenerul de afaceri al lui Victor Ponta...

Care credeţi că ar fi soluţia ieşirii din acest impas politic? Alegerile anticipate?

A.ŢOLEA. Alegerile anticipate ar reprezenta soluţia ideală, având în vedere faptul că actuala configuraţie parlamentară nu mai reprezintă votul dat în noiembrie 2012 de către cetăţeni. De asemenea, actuala majoritate parlamentară se pare că nu a înţeles deloc mesajul transmis de către români cu ocazia alegerilor prezidenţiale, când s-a votat, masiv, pentru resetarea actualei clase politice. Însă, din păcate, provocarea de alegeri anticipate este extrem de dificil de realizat, iar actuala majoritate parlamentară se găseşte, încă, la îndemâna cuplului Ponta-Tăriceanu.

Trecând peste faptul că fostul ministru de Finanţe se găseşte astăzi la DNA, ce ne puteţi spune despre consecinţele acestui exerciţiu bugetar pentru judeţul Arad?

A.ŢOLEA. Din păcate, faţă de anul trecut - care a fost tot un an de guvernare Ponta-PSD - avem un minus de 10 milioane de euro. Din acest deficit, 4,7 milioane de euro reprezintă diminuarea directă a bugetului alocat CJ Arad pe anul în curs, iar 5,3 milioane de euro este suma diminuărilor bugetare cumulată pe cele 79 de primării din judeţ. Dispunem, prin urmare, de un buget de avarie, care nu ne permite să facem investiţii noi, să modernizăm drumurile judeţene, să construim o secţie nouă de Infecţioase sau să reabilităm secţia de Pediatrie de la Spitalul Clinic Judeţean. Vorbind doar despre cele două investiţii de la Spitalul Judeţean, pe care le planificasem pentru acest an şi pentru care avem finalizată documentaţia aferentă, suma necesară fiind doar un pic mai mare de cât ne-a tăiat Guvernul Ponta-PSD. Anii trecuţi, de exemplu, când PSD-ul nu ne-a tăiat atâţia bani, am reuşit să construim un Spital TBC nou pe care îl vom inaugura în această primăvară.

Cum s-ar putea depăşi această austeritate bugetară?

A.ŢOLEA. Singura şansă sunt fondurile europene din exerciţiul financiar 2014-2020. Numai că actualii guvernanţi şi-au demonstrat incompetenţa şi în acest domeniu, iar ghidurile aferente nu sunt încă finalizate. Aşa că, deşi avem studiile şi proiectele finalizate, stăm şi aşteptăm ghidurile. Pe de altă parte, cei 3 ani de guvernare Ponta-PSD au fost de-a dreptul catastrofali pentru noi, arădenii. Pasajele rutiere de pe centura Aradului au rămas în acelaşi stadiu în care le-am lăsat noi, cu toate vorbele goale spuse neîncetat de către domnii Măduţa şi Tripa. De asemenea, Aeroportul nu este inclus în Masterplanul de Transport, cum sunt incluse cele din Timişoara şi Oradea, iar aceste triste realităţi evidenţiază, cât se poate de clar, modesta prestaţie politică a reprezentanţilor PSD Arad.

Dincolo de atragerea de fonduri europene, ce soluţii mai propuneţi pentru ca arădenii să nu fie prea afectaţi de constrângerile bugetare din acest an?

A.ŢOLEA. Firește, o mai bună chivernisire a fondurilor disponibile. Apoi, ne propunem să consolidăm relaţiile de colaborare inter-instituţionale, cele cu mediul academic, cu mediul privat şi cu societatea civilă. Este nevoie, mai mult ca niciodată, să fim solidari şi să ne sprijinim unii pe alţii. Spre exemplu, un model de armonie între instituţiile publice se poate configura în jurul obiectivului „Arad - capitală europeană a culturii 2021”. În vederea atingerii acestui obiectiv este nevoie ca strategiile culturale pe care le elaborăm să fie complementare şi pe deplin sincronizate, astfel încât să existe o armonie deplină între Primărie şi Consiliul Judeţean, în interesul cetăţenilor. La fel este necesară o mai bună armonizare în ceea ce priveşte implementarea proiectelor de apă-canal în municipiu, astfel încât lucrările să se ridice la standarde de calitate mai bune decât cele de până acum. Inclusiv în domeniu sănătăţii publice se poate colabora mai bine şi mai intens, ţinând cont de faptul că Spitalul Judeţean înglobează astăzi şi fostul Spital Municipal. Orice s-ar spune, cel mai înalt ritm de dezvoltare al municipiului şi judeţului nostru l-am înregistrat în perioada în care Prefectura, Primăria şi Consiliul Judeţean au funcţionat congruent, într-o colaborare inter-instituţională. Doar aşa se pot realiza performanţe deosebite. Aceasta este atitudinea politică pe care o recomand şi pe care o împărtăşesc, mai ales în aceste momente dificile cum sunt cele cauzate de actualele constrângeri bugetare şi de incompetenţa guvernului de astăzi. **JA-P.P.**

Dezbatere pe asigurări private

ARAD. Grupul parlamentar PNL din Camera Deputaţilor a organizat dezbaterea „Măsuri concrete pentru construcţia reală a sistemului de asigurări private de sănătate şi de viaţă”. În cadrul dezbaterii, deputatul Claudia Boghicevici, membru al Comisiei pentru muncă şi protecţie socială şi vicelider al grupului parlamentar PNL, a susţinut necesitatea susţinerii sistemului de asigurări private de sănătate şi de viaţă, aşa cum a fost sprijinită şi introducerea sistemului de pensii private obligatorii.

„Faptul că finanţarea sistemului actual de sănătate se face în proporţie de aproape 80% din fonduri publice generează o încărcătură extrem de ridicată pe bugetul statului care nu livrează servicii de sănătate de calitate. Aşadar, principalul argument pentru care un angajator ar fi tentat să acorde asigurări private de sănătate şi de viaţă este acela că prin alocarea banilor pentru acest tip de asigurări, ambele părţi vor câştiga. Angajatorul va beneficia de deductibilitate, iar angajatul va avea parte de servicii medicale de calitate. Calitatea sistemului românesc de sănătate va creşte natural”, a declarat deputatul PNL.

Claudia Boghicevici a subliniat că avem nevoie de uniformizarea limitelor pentru asigurările de sănătate şi de pensii. „Asigurările de viaţă nu beneficiază de deductibilităţi în momentul de faţă, trebuie să găsim soluţii de deductibilitate imediate. Uniunea Naţională a Societăţilor de Asigurări din România a făcut propunerea creşterii limitelor de deductibilitate la 800 euro pentru asigurări de sănătate (400 euro) şi pensii (400 euro). Aşadar, avem nevoie de curaj pentru sprijinirea sistemului de asigurări private de sănătate şi de viaţă, aşa cum am avut şi la momentul crucial când am introdus sistemul de pensii private obligatorii”, a concluzionat deputatul PNL. **JA-S.T.**

Asigurările, în dezbatere FOTO: FAN

Pistru, premieră la fuziunea PNL-PDL

Colegiul deputatului Eusebiu Pistru este singurul în care nu sunt copreşedinţi ai noului PNL, ci preşedinţi unici.

ARAD. Deşi, conform protocolului de fuziune PNL-PDL în teritoriu, noile organizaţii PNL vor funcţiona cu doi copreşedinţi - unul de la PNL şi celălalt de la PDL - până în 2017, deputatul Pistru a reuşit să convingă filialele din colegiul său să devanseze termenul şi să cadă de acord cu alegerea unui singur preşedinte. Premieră absolută în colegiile din judeţ şi, cel mai probabil, din ţară. Din totalul de 25 de comune ale colegiului, au fost constituite noile organizaţii în 21: Şiria, Tauţ, Beliu, Hăşmaş, Archiş, Şilindia, Chisindia, Almaş, Pleşcuţa, Hălmagiu, Hălmăgel, Bârsa, Sebiş (preşedinţi de fostul PDL), Dieci, Ignești, Gurahonţ, Dezna, Moneasa, Buteni, Tîrnova (preşedinţi de la fostul PNL). Mai sunt de constituit organizaţii în Pîncota, Vârfurile, Cărand şi Bocsig. De regulă, în localităţile „bifate” organizaţia mai puternică, fie PNL, fie PDL, a decis preşedintele. Au fost alese nume „sonore” ale celor două partide, cum ar fi primarii Gheorghe Feieş (Sebiş), Florin Farcaşiu (Tîrnova), Valenţin Bot (Şiria). **JA-S.T.**

Igaş, membru PNL, cu patalama

ARAD. La sfârşitul săptămânii trecute, senatorul Constantin Traian Igaş împreună cu conducerea PNL Frumuşeni, în frunte cu primarul Reginald Andronic şi viceprimarul Iovan Irina, au semnat şi depus adeziunile la noul partid în cadrul unei şedinţe oficiale desfăşurată la sediul PNL Arad.

„După 17 ani de politică în PD şi ulterior PDL, partid în care am făcut carieră începând cu funcţii alese, cea de consilier local, consilier judeţean, mai apoi deputat, senator şi într-un final primind în responsabilitate conducerea Ministerului de Interne, am depus adeziunea la noul PNL, structură pe care am susţinut-o cu convingere şi din calitatea de secretar executiv în Biroul Politic Naţional al PDL. Cred în viitorul acestui nou partid şi sunt convins că la Arad se poate face performanţă politică în interesul arădenilor”, declară senatorul arădean, Constantin Traian Igaş.

La invitaţia organizaţiei locale a PNL Frumuşeni, senatorul arădean a depus adeziunea împreună cu primarul Reginal Andronic, viceprimarul Iovan Irina, consilierii locali şi echipa de conducere din Frumuşeni. „Am decis să depunem în echipă adeziunile la noul PNL pentru că şi munca tot împreună se face. Mă bucur că senatorul nostru a fost solidar cu noi şi de această dată şi sper să facem o treabă bună aşa cum i-am obişnuit pe locuitorii Frumuşeniului în ultimii ani”, declară primarul Reginald Andronic. **JA-S.T.**

A semnat adeziunea FOTO: JA

PNR: a început târgul politic

Vicepreşedintele Partidului Noua Republică, Ion Stan, spune că PSD şi PNL îşi formează „sateliţi”.

ARAD. Liderul organizaţiei arădene a PNR, Ion Stan - vicepreşedinte la nivel central- spune că pe eşichierul politic arădean vor avea loc, în perioada următoare, mişcări politice surprinzătoare. „Anul acesta vom avea un târg de Paşti mult mai aprig decât în toţi ceilalţi ani. Nu mă refer la târgul de la Primărie, unde sunt căsuţele cu tot felul de zaharicale, rahat, papuci de casă sau pături de lână, ci la un alt târg, care deja a demarat cu mare aprindere în tot judeţul. Şi anume, târgul politic, pentru cumpărarea de membri pentru tot felul de partidulețe care stau gata să se nască, toate, în realitate niște sateliți ai grangurilor PSD și PNL.

Apar o mulţime de partidulețe, create la comanda celor mari. Dreapta, cu sateliții ei, stânga, cu ai săi, fiecare urmând ca, după o perioadă, să clameze unificarea forţelor ideologice, pentru formarea unor partide nou nouțe, cum nu s-au mai văzut şi pomenit. La Arad, însă, este o ciudăţenie: toate cloştile politice care stau acum pe ouă, aşteptând momentul să scoată din găoace pui democraţi au o singură orientare, de dreapta! Chiar dacă la centru, conform actului constitutiv, ar fi de stânga! Vorba indianului din reclama cu mâncarea: „Ora, de ce?”. Simplu, toate organizaţiile unor partide care stau să se nască, sunt, la Arad, constituite la comanda PNL, fost PDL, care decidea cine câştigă alegerile interne ale altor partide. La momentul potrivit, toate, la grămadă, se vor transfera unde trebuie”, spune Ion Stan. **JA-S.T.**

Ion Stan FOTO: JA

Cercetat pentru fapta sa FOTO: FAN

Clujean prins furând dintr-o mașină

ARAD. Polițiștii Biroului Ordine Publică au depistat un bărbat bănuit că a furat o geantă dintr-un autoturism. Potrivit Inspectoratului de Poliție Județean Arad, din cercetările efectuate s-a stabilit că bărbatul, din județul Cluj, ar fi forțat portbagajul unei mașini parcate pe o stradă din Arad, de unde ar fi sustras o geantă în care se aflau diferite bunuri. Clujeanul este cercetat pentru infracțiunea de furt. **JA-I.C.**

2000

de lei este valoarea unui fierăstrău mecanic marca Husqvarna furat de un bărbat din curtea unei locuințe din comuna Buteni. Polițiștii de la Postul de Poliție Dezna au întocmit pe numele bărbatului un dosar de cercetare penală pentru comiterea infracțiunii de furt. Potrivit reprezentanților Inspectoratului de Poliție Județean Arad, prejudiciul a fost recuperat și restituit proprietarului.

Copii din Afganistan, pe jos spre Ungaria

NĂDLAC. Trei copii din Afganistan au încercat să ajungă în Ungaria trecând granița cu România pe jos, pe câmp. Cei trei au fost reținuți la aproximativ 50 de metri față de linia de frontieră de o patrulă formată din polițiști de frontieră din cadrul Sectorului Poliției de Frontieră Nădlac pe timpul executării unei misiuni specifice. „În urma verificărilor efectuate s-a stabilit că este vorba de trei cetățeni afgani, cu vârste de 15 și 16 ani, care au declarat că intenționau să ajungă în Ungaria. Polițiștii de frontieră au întocmit celor trei tineri acte de urmărire penală pentru infracțiunea de tentativă de trecere ilegală a frontierei de stat, urmând ca la finalizarea cercetărilor să fie luate măsurile legale", au declarat reprezentanții Serviciului Teritorial al Poliției de Frontieră Arad. **JA-I.C.**

Patrula l-a prins pe câmp FOTO: FAN

Tentativă de omor în localitatea Cruceni

Din prieteni de pahar s-au transformat în agresor și victimă. Unul a ajuns să fie acuzat de tentativă de omor, iar celălalt zace pe patul de spital.

ARAD. Totul s-a produs sâmbătă noapte în apropierea birtului din Cruceni. După ce au băut bine, cei doi prieteni - care au ajuns de câteva săptămâni în Cruceni - au plecat pe jos de la birt. La un moment dat, nu se știe motivul, cei doi s-au luat la ceartă. Unul dintre bărbați, în vârstă de 47 de ani, din județul Iași, a început să-și lovească prietenul de pahar, în vârstă de 48 de ani, din județul Brașov, cu pumnii și cu o sticlă de bere în cap, iar când victima a căzut la pământ, agresorul a dat în ea cu picioarele, izbindu-l și cu capul de asfalt. Victima a ajuns în stare foarte gravă la Spitalul Județean Arad cu politraumatism cranian, facial, toracic și abdominal, fiind operat de urgență. Acum, bărbatul este internat la Secția de Terapie Intensivă, fiind ținut sub observație.

În ceea ce-l privește pe agresor, polițiștii Serviciului de Investigații Criminale l-au reținut, iar procurorii au cerut arestarea lui pentru 30 de zile pentru infracțiunea de tentativă de omor. Tribunalul Arad a admis propunerea procurorilor, astfel că bărbatul a fost încarcerat pentru următoarele 30 de zile. **JA-I.C.**

Doi copii, dispăruți și găsiți în aceeași zi

ARAD. Doi minori care au fost dați dispăruți de acasă au fost depistați în doar câteva ore de la sesizare. În 28 martie, tatăl unui adolescent de 17 ani, din Arad, a reclamat că băiatul său a plecat la școală și nu s-a mai întors acasă. În urma verificărilor efectuate, minorul a fost găsit de polițiști, la două ore după primirea sesizării, în incinta unui centru comercial din Arad și încredințat familiei. De asemenea, polițiștii Serviciului de Investigații Criminale au depistat, în aceeași zi, pe Bulevardul Revoluției, un băiat de 13 ani care a dispărut de la centrul de primire minori, unde era internat și care era dat în urmărire națională. **JA-I.C.**

Oile negre de după gratii

Atât deținuți, cât și angajați ai Penitenciarului Arad au comis ilegalități pe parcursul anului trecut.

Ilegalitățile din spatele gratiilor Penitenciarului Arad FOTO: A.G.

ARAD. Dar nu au fost și singurele obiecte interzise care au fost găsite. Pentru că închisoarea este un loc periculos, persoanele private de libertate își fac tot felul de arme improvizate. Nu mai puțin de 13 obiecte contondente care au fost confecționate artizanal au fost descoperite asupra deținuților.

Pentru puțină „libertate", persoanele private de libertate fac tot posibilul pentru a simți „gustul vieții". În acest sens, se străduiesc din răsputeri să își păstreze anumite obiceiuri pe care le aveau în libertate. Inclusiv acela de a consuma alcool. Și cum poți să produci băuturi alcoolice după gratii? Cu fructele primite de la rudele și prietenii din libertate. Agenții Penitenciarului Arad au descoperit doi litri de amestec de fructe fermentate în vederea obținerii de alcool. Un alt obicei pe care vor să îl păstreze deținuții și după gratii este tatuarea. Nu mai puțin de cinci șabloane de tatuaje, confecționate artizanal, au fost găsite în camerele persoanelor private de libertate.

Și de cealaltă parte a gratiilor

Nu doar deținuții calcă pe lângă lege. Și unii dintre angajații Penitenciarului Arad au mai călcat strâmb. Potrivit informațiilor primite de la reprezentanții închisorii, pe parcursul anului 2014 comisia de disciplină a funcționarilor publici cu statut special, constituită la nivelul Penitenciarului Arad, a avut pe rol soluționarea a trei sesizări cu privire la posibile abateri disciplinare săvârșite de către personal. „Aceste posibile abateri au fost încadrate, în conformitate cu prevederile legale, ca neglijență și superficialitate manifestată în îndeplinirea atribuțiilor de serviciu", ne-au informat cei de la penitenciar.

Bani confiscați

Legea spune că deținuții încarcerați nu au voie să dețină bani în incinta penitenciarului. Însă un pușcăriaș încarcerat la închisoarea din Arad nu a ținut cont de acest lucru. Asupra acestuia a fost descoperită suma de 65 de lei. Banii au fost găsiți în corespondența primită de persoana privată de libertate.

Dintre cele trei cazuri analizate în comisie, în două s-a decis că plângerile au fost întemeiate. Ca atare, doi dintre angajații închisorii au primit mustrare scrisă și s-au ales cu salariile micșorate cu zece la sută pentru o perioadă de trei luni. Dar aceștia au fost cei mai „fericiți" dintre angajații penitenciarului care au călcat strâmb, să spunem așa. Pentru că alți doi angajați, un agent de penitenciar și un ofițer, au fost cercetați penal pentru fapte de corupție. **JA-A.G.**

L-au descoperit FOTO: FAN

Ascuns în mașină pentru a trece ilegal frontiera

NĂDLAC. Un bărbat din Eritreea a fost prins la frontiera Nădlac, în timp ce încerca să iasă ilegal din România pentru a ajunge în Germania. Migrantul s-a ascuns între scaunele din față și bancheta din spate a unui autoturism marca Toyota Corolla, înmatriculat în România. Mașina era condusă de un bărbat în vârstă de 40 de ani, din județul Brașov. În autoturism călătoreau încă trei persoane, două femei și un bărbat, toți cu domiciliul pe raza județului Brașov. „Din cercetări, a rezultat faptul că persoana descoperită este un cetățean din Eritreea, Efrem Meresie T., de 32 de ani, care a declarat că dorea să ajungă la fratele său în Germania", au declarat reprezentanții Serviciului Teritorial al Poliției de Frontieră Arad. Cei patru cetățeni români sunt cercetați pentru trafic de migranți, în timp ce bărbatul din Eritreea pentru tentativă de trecere ilegală a frontierei. **JA-I.C.**

13 tone de grâu, confiscate la Nădlac

NĂDLAC. 13.000 de kilograme de grâu au fost confiscate la Nădlac. La fel și autocamionul cu care erau transportate cerealele. Firma transportatoare s-a ales cu o amendă în valoare de 15.000 de lei, după ce polițiștii care au oprit transportul în trafic, au descoperit că nu existau documente legale pentru marfă. În acest caz au intervenit și cei de la ISCTR (Inspectoratul de Stat pentru Controlul în Transportul Rutier), după ce au fost solicitați de polițiști și sesizați cu o posibilă depășire a greutății maxime admise a mărfii.

„Polițiștii din cadrul Serviciul de Investigare a Criminalității Economice și de la Poliția orașului Nădlac au depistat un transport de cereale, efectuat cu un ansamblu autocamion aparținând unei societăți comerciale. În urma verificărilor efectuate, s-a stabilit faptul că reprezentanții societății nu dețineau documente legale pentru întreaga cantitate de grâu transportată și a fost solicitat sprijin de specialitate din partea ISCTR, privind o posibilă depășire a greutății maxime admise a mărfii transportate cu ansamblul autocamion. Întrucât transportatorul a refuzat cântărirea mărfii transportate, s-a luat măsura imobilizării remorcii încărcate și a fost aplicată o sancțiune contravențională în valoare de 15 mii lei. Totodată, a fost dispusă măsura confiscării cantității de 13.340 kg grâu, aflată în autocamion", au declarat reprezentanții IPJ Arad. **JA-I.C.**

Sport

„Accidentarea lui Meighan Simmons ne-a dat planurile peste cap"

Marcel Urban, preşedinte Univ Goldiş ICIM

40

este locul ocupat de Lucia Mihalache la etapa de Cupă Mondială de tir-talere desfăşurată în Emiratele Arabe Unite, la startul căreia s-au prezentat 59 de sportive. Trăgătoarea de la CS Municipal Arad a avut un bilanţ modest: 64 talere doborâte. Următoarea etapă de Cupa Mondială va avea loc în Cipru (Larnaca, 24 aprilie-4 mai).

Doi medaliaţi la „naţionalele" de judo Under 16

FOCŞANI. Şcoala arădeană de judo are viitor. Dovadă rezultatele obţinute la finala Campionatului Naţional de judo Under 16. Astfel, David Nagy (Liceul cu Program Sportiv, cat plus 81 kg) a devenit vicecampion naţional, iar Kinga Bleicziffer (CS Municipal, cat. plus 70 kg) a cucerit medalia de bronz. Joi şi vineri, la Miercurea Ciuc are loc finala Campionatului Naţional Şcolar U18, acolo unde LPS Arad va avea 5 reprezentanţi. **JA-D.S.**

Luptă pentru minge FOTO: JA

Începe drumul spre salvare

PÂNCOTA. Iată drumul pe care „şoimii" din Pâncota îl au de parcurs pentru evitarea ultimului loc în Seria de Vest a Ligii II la fotbal şi, implicit, menţinerea în eşalonul secund: Vâlcea - Bihor şi Caransebeş - Pâncota (4 aprilie); Vâlcea - Caransebeş şi Bihor - Pâncota (11 aprilie); Caransebeş - Bihor şi Pâncota - Vâlcea (18 aprilie); Bihor - Caransebeş şi Vâlcea - Pâncota (25 aprilie); Caransebeş - Vâlcea şi Pâncota - Bihor (2 mai); Bihor - Vâlcea şi Pâncota - Caransebeş (9 mai).

Primele trei clasate se salvează de la retrogradare.

JA-D.S.

UTA, favorită – Naţional, outsider

„Bătrâna Doamnă" e promovată dacă bate tot, iar sebişenii mai au de luptat pentru ambiţie şi onoare.

ARAD. Meciul UTA - Sebiş, aşteptat de atâta lume, s-a încheiat, dar comentariile continuă. Tot mai multă lume spune că partida s-a rupt la eliminarea lui Neacşu, lucru confirmat şi de primarul din Sebiş, Gheorghe Feieş.

„Am şi altceva de făcut"

„Sunt multe de spus după un asemenea meci. Cred că băieţii au luptat până la epuizare, e de discutat dacă Neacşu trebuia schimbat din timp, să nu fie expus eliminării. Arbitrul a fost părtinitor, reiese clar din înregistrarea partidei. Şi cu penalty-ul primit, dacă nu era Neacşu eliminat, nu cred că pierdeam. Echipa trebuie să gestioneze bine momentul şi să lupte în continuare pentru onoare, să arate că are ambiţie, să meargă până la capăt. Eu nu am fost la meci pentru că am şi altceva de făcut. La Sebiş nu există doar fotbal, sunt multe alte lucruri de care trebuie să mă ocup" - ne-a declarat Gheorghe Feieş.

Strătilă a fost determinant în victoria UTA-ei, fiind jucătorul meciului, la concurenţă cu Szekely FOTO: C. ANDRA

De cealaltă parte, managerul general al UTA-ei, Alexandru Meszar a spus: „La UTA nu s-a schimbat absolut nimic după acest derby câştigat, pentru că «UTA» este un proiect pe termen lung, pe mai multe planuri. Acest meci a fost o etapă foarte mică din planul nostru sportiv. Obiectivul etapei întâi a fost realizat: promovarea în liga a 3-a în 2014. Obiectivul etapei II este promovarea în liga 2 în maxim 2 ani, dacă vom reuşi din primul an este şi mai bine. UTA în toate competiţiile are şi trebuie să aibă prima şansă pentru că reprezintă Aradul, iar Aradul a fost şi trebuie să fie o forţă a fotbalului din România. De aici vine şi unul dintre mottourile noastre: «UTA este Arad şi Aradul este UTA»".

Felicită UTA

Pe de altă parte, primarul Feieş a ţinut să declare: „Felicit UTA, dar şi o parte a conducerii, pentru acest rezultat, pentru implicare, organizare şi profesionalism".

LEO SFÂRA
leo.sfara@russmedia.ro

Broomfield şi compania nu au putut-o opri pe Givens FOTO: JA

Din ciclul: Când e să se aleagă praful...

TÂRGOVIŞTE. Nimic nu a mers în jocul galben-albastrelor de la Univ Goldiş ICIM în primul meci al semifinalei Ligii Naţionale de baschet feminin, pierdut într-o manieră categorică, în Cetatea Chindiei. Spre exasperarea lui Jose Araujo - a primit un cadou otrăvit de ziua sa - arădencele au comis erori cât pentru un campionat. A contat mult şi accidentarea lui Meighan Simmons, din debutul jocului, americanca fiind în pericol să rateze întreg sezonul. Dacă mai punem la socoteală şi forma sportivă excepţională arătată de Givens, de neoprit sub cele două panouri, avem în faţă „tabloul" unui joc pe care vrem să-l dăm uitării cât mai repede.

Nu avem timp de lacrimi, pentru că miercuri, ora 18,15, în „Polivalenta" arădeană are loc meciul doi al semifinalei, prilej pentru Monica Brosovszky şi coechipierele ei de a şterge impresia lăsată în oraşul de pe Dâmboviţa.

Pentru amatorii de statistici, a fost: CSM Tîrgovişte - Univ Goldiş ICIM Arad 79-53 (22-13, 22-17, 17-16, 18-7). Marcatoare - Târgovişte: Givens 30, Coker 14, Green 11 (1), Poole 9 (1), Stoenescu 9 (3), Huţanu 4, Olah 2. Arad: Engelman 14 (1), Sambursk 10, Broomfield 7, Plouffe 6, Simmons 6 (2), Brosovszky 5 (1), Crăciun 3, Milovanovic 2.

JA-D.S.

Campionatul Judeţean Onoare

Seria A, etapa 17. Rezultate: Atletico Arad – Cetate Săvârşin 5-3, Speranţa Turnu – AS Aluniş 3-2, CS Glogovăţ – Semlecana Semlac 2-1, AS Vinga – Voinţa Munar 2-1, Olimpia Bârzava – AC Şagu 2-0, Forest Oil Sp German – Mureşul Zădăreni 0-1, FC Zimandu Nou – Victoria Felnac 0-2, Unirea Şeitin – Înfrăţirea Iratoşu 0-3.

1. FELNAC	17	17	0	0	69-12	51
2. SĂVÂRŞIN	17	12	1	4	71-38	37
3. GLOGOVĂŢ	17	11	2	4	47-22	35
4. ZĂDĂRENI	17	10	2	5	46-26	32
5. IRATOŞU	17	9	3	5	47-28	30
6. TURNU	17	9	2	6	54-37	29
7. MUNAR	17	9	2	6	48-35	29
8. BÂRZAVA	17	8	2	7	67-61	26
9. ALUNIŞ	17	7	2	8	29-33	23
10. SP GERMAN	17	7	2	8	28-40	23
11. SEMLAC	17	6	1	10	36-36	19
12. ŞEITIN	17	4	3	10	31-52	15
13. VINGA	17	4	2	11	21-59	14
14. ATLETICO	17	4	1	12	29-59	13
15. ŞAGU	17	3	4	10	20-58	13
16. ZIMANDU NOU	17	1	1	15	16-63	4

Etapa viitoare: Şagu – Turnu, Aluniş – Atletico, Iratoşu – Zimandu Nou, Săvârşin – Munar, Felnac – Glogovăţ, Vinga – Şeitin, Semlac – Sp German, Zădăreni – Bârzava.

Seria B, etapa 17. Rezultate: Viitorul Satu Nou – Steaua Grăniceri 5-0, Şoimii Pâncota II – Vulturii Socodor 6-0, Olimpia Bocsig – Recolta Apateu 2-4, Şoimii Şimand – Viitorul Sepreuş 2-2, Unirea Gurahonţ – Avântul Târnova 0-4, Podgoria Ghioroc – Cetate Dezna 4-2, Crişul Alb Buteni – Voinţa Macea 1-2. Jocul Frontiera Pilu – Flacăra Ţipari nu s-a disputat.

1. MACEA	17	12	4	1	66-20	40
2. TÂRNOVA	17	11	3	3	55-22	36
3. ŞIMAND	17	10	5	2	50-27	35
4. APATEU	17	9	3	5	47-38	30
5. GHIOROC	17	8	4	5	50-36	28
6. SATU NOU	17	8	2	7	35-40	26
7. PÂNCOTA II	17	7	4	6	43-31	25
8. GURAHONŢ	17	7	2	8	41-49	23
9. SOCODOR	17	6	3	8	28-33	21
10. DEZNA	17	6	2	9	42-62	20
11. SEPREUŞ	16	5	4	7	35-47	19
12. BOCSIG	17	4	6	7	31-41	18
13. ŢIPARI	16	4	4	8	27-40	16
14. BUTENI	17	3	4	10	20-39	13
15. PILU	15	3	3	9	19-41	12
16. GRĂNICERI	17	3	3	11	25-48	12

Etapa viitoare: Gurahonţ – Satu Nou, Grăniceri – Buteni, Ţipari – Şimand, Sepreuş – Bocsig, Apateu – Pâncota II, Socodor – Ghioroc, Dezna – Târnova, Macea – stă.

Va arbitra la „mondiale"

ARAD. Veste excelentă pentru Ovidiu Haţegan, cavalerul fluierului arădean fiind selectat să oficieze la jocurile din cadrul Campionatului Mondial de fotbal pentru jucători sub 20 ani, care se va desfăşura în Noua Zeelandă, în perioada 30 mai-20 iunie.

Alături de Haţegan, brigada românească va fi completată de asistenţii Octavian Şovre (Oradea) şi Sebastian Gheorghe (Suceava). Doar 7 centrali din Europa au fost selectaţi pentru această competiţie, printre ei croatul Ivan Bebek, portughezul Artur Soares Diaz şi italianul Daniele Orsato.

Sperăm ca acest turneu deosebit de important să reprezinte un început de drum pentru Ovidiu Haţegan, spre împlinirea unui deziderat: oficierea la un turneu final de mare anvergură. De ce nu, chiar la Campionatul European din Franţa 2016. **JA-D.S.**

Ovidiu Haţegan FOTO: FAN

JURNAL ARĂDEAN

Valentino Rossi FOTO: EPA

„Il Dottore", victorie de etapă

MOTOCICLISM. Pilotul italian Valentino Rossi (Yamaha) a câștigat Marele Premiu al Qatarului la clasa Moto GP, desfășurat pe circuitul de la Losail, în cadrul primei etape a CM de motociclism viteză ediția 2015. „Il Dottore" Rossi, în vârstă de 36 ani, a semnat cu această ocazie al 109-lea succes din strălucitoarea sa carieră, pe parcursul căreia obținut 9 titluri de campion mondial, 7 dintre ele la clasa-regină Moto GP, în care înregistrat duminică a 83-a victorie de etapă. Clasa Moto 2 a revenit germanului Jonas Folger (Kalex), iar Moto 3 francezului Alex Masbou (Honda). **SURSA: AGERPRES**

Amical pentru „cocoşi" FOTO: EPA

Jallet a suferit o luxație la umăr

FOTBAL. Fundașul formației Olymnpique Lyon Christophe Jallet a suferit o luxație la umărul drept și va fi indisponibil mai multe săptămâni, după ce s-a accidentat la meciul amical al Franței cu Danemarca, scor 2-0, informează L'Equipe. Christophe Jallet a fost scos de pe teren pe targă în minutul 89 al meciului disputat la Saint-Etienne, fiind înlocuit cu Bacary Sagna.

Franța a câștigat amicaul cu Danemarca, scor 2-0, prin golurile marcate de Alexandre Lacazette, în minutul 14, și Olivier Giroud, în minutul 38.

SURSA: MEDIAFAX

Implicaţi într-un accident rutier

FOTBAL. Trei jucători din naționala Greciei, răniți ușor într-un accident rutier la Budapesta! Trei jucători ai naționalei Greciei, Ioannis Fetfatzidis, Vangelis Moras și Panagiotis Tachtsidis, au fost spitalizați la Budapesta după ce au fost răniți ușor într-un accident rutier produs luni dimineață. Cei trei jucători se îndreptau spre aeroportul din Budapesta, în momentul în care taxiul în care se aflau a intrat în coliziune cu alt autovehicul. Potrivit MTI, o persoană din celalaltă mașină a decedat.

Grecia a jucat, duminică seară, la Budapesta, în compania Ungariei, într-un meci contând pentru grupa F de calificare la Euro-2016, din care face parte și România. Meciul s-a încheiat la egalitate, scor 0-0. **SURSA: MEDIAFAX**

Hagi cere demisia lui Kovacs

Hagi cere demisia lui Zoltan Kovacs pentru jignirile aduse jucătorilor săi de la naţionala U17.

Hagi solicită demisia coordonatorului loturilor naţionale de juniori FOTO: EPA

FOTBAL. Patronul FC Viitorul, Gheorghe Hagi, i-a cerut președintelului Comisiei Tehnice a FRF, Anghel Iordănescu, să-l demită pe coordonatorul loturilor naționale de juniori, Zoltan Kovacs, care „i-a jignit și umilit" pe jucătorii săi Florin Coman, Carlo Casap și Ianis Hagi, de la naționala U17.

Într-o scrisoare deschisă adresată selecționerului Anghel Iordănescu, Gheoghe Hagi afirmă că jucătorii echipei FC Viitorul au fost jigniți de către Kovacs în timpul stagiului din Olanda.

„Stimate domnule Anghel Iordănescu, vă adresez această scrisoare publică, în calitatea dumneavoastră de Președinte al Comisiei Tehnice a FRF, după încheierea turneului de elită al naționalei U17 și după jocul oficial al naționalei României cu Insulele Feroe, pentru a nu crea o atmosfera tensionată înaintea acestor jocuri oficiale. Mi-am permis să va scriu această scrisoare în calitate de fost component, căpitan, lider al generației pe care ați condus-o spre cele mai bune rezultate din istoria fotbalului românesc și nu în ultimul rând, că părinte al jucătorului echipei naționale U17, Ianis Hagi. Având această funcție importantă în Federația Română de Fotbal, cunoașteți, sau ați fost informat despre tot ceea ce s-a întâmplat în ultima perioada la națională U17, unde trei jucători, Florin Coman, Carlo Casap și Ianis Hagi (care s-au pregătit șapte luni cu echipa de seniori a Academiei Gheorghe Hagi, antrenată de subsemnatul), au fost jigniți și umiliți de către reprezentantul FRF, Zoltan Kovacs, coordonator al tuturor loturilor naționale de juniori, atât la ședința tehnică, cât și pe teren, la antrenament, în stagiul din Olanda, înaintea plecării la turneul de elită din Anglia. Domnul Kovacs le-a transmis jucătorilor că, indiferent că se antrenează cu echipa de seniori a unui club de Liga 1 (FC Viitorul), sau că au jucat în Liga 1 (fiind vizat direct Ianis Hagi), «You are nothing , You are zero» (ești un nimic, ești un zero)", se arată în scrisoarea semnată de Hagi. Patronul grupării FC Viitorul va lua o decizie în ceea ce privește prezența lui Ianis Hagi la următoarele acțiuni ale echipei naționale după consultări cu acesta. **SURSA: MEDIAFAX**

Vlad Munteanu: „Tănase nu trebuia convocat"

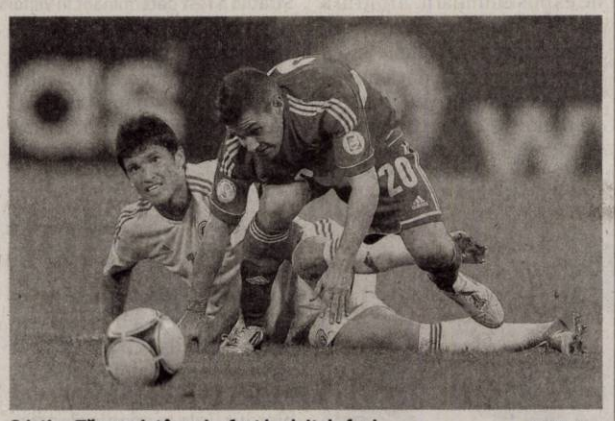

Cristian Tănase (stânga) a fost huduit de fani FOTO: EPA

FOTBAL. Administratorul special al Universității Cluj, Vlad Munteanu, a declarat, luni, la Casa Fotbalului, că mijlocașul Cristian Tănase nu trebuia să fie convocat la naționala României pentru meciul cu Insulele Feroe, partidă la care jucătorul stelist a fost huiduit și fluierat.

„A fost un meci bun, pentru că am câștigat trei puncte și păstrăm șanse reale de calificare, în ciua fluierăturilor suporterilor. În același timp cred că era o soluție - să se înțeleagă bine, nu am nimic cu Tănase - mai bună neconvocarea lui pentru acest meci având în vedere gestul făcut. Fotbalul aparține suporterilor și ar fi fost un semnal dat de federație, în primul rând. Cred că acele huidueli de pe stadionul din Ploiești au început cu Tănase. Dacă el nu era prezent pe teren, sunt sigur că nu erau așa de mari fluierăturile. În al doilea rând, Prepeliță, din ce am văzut la televizor, a fost huiduit din dorința oamenilor de a-l vedea pe Andone în teren. Oamenii plătesc un bilet și sunt îndreptățiți, dar să nu uite că jocul a fost pregătit foarte bine. Eu, personal, îmi doresc o calificare urâtă la orice campionat, dar să începem să ne calificăm. Duopă aceea vedem cum construim", a declarat Munteanu.

Reprezentativa României a învins, duminică, la Ploiești, cu scorul de 1-0 (1-0), selecționata Insulelor Feroe, într-un meci contând pentru etapa a cincea a grupei F de calificare la Campionatul European din 2016. Jucătorul stelist Cristian Tănase, care a intrat pe teren în minutul 60, a fost fluierat și huduit de fani la fiecare atingere a balonului.

SURSA: MEDIAFAX

Rafael Nadal FOTO: EPA

Nadal a părăsit ATP Miami!

TENIS. Tenismanul spaniol Rafael Nadal, numărul 3 mondial, a fost eliminat în turul al treilea al turneului ATP Masters 1.000 de la Miami, dotat cu premii în valoare de 5.381.235 dolari, fiind învins cu 6-4, 2-6, 6-3 de compatriotul său Fernando Verdasco, într-o partidă disputată duminică. Nadal, care se înclinase o singură dată în precedentele 14 meciuri împotriva lui Verdasco (numărul 29 mondial), a comis 32 de greșeli neforțate și 3 duble greșeli pe parcursul jocului, părăsind astfel prematur competiția din Florida, în care a disputat până acum patru finale, fără să câștige însă niciuna dintre ele. Elvețianul Stan Wawrinka, locul 8 pe lista capilor de serie la Miami, s-a oprit la rândul său în turul al treilea, fiind învins în două seturi, 7-6 (7/4), 7-6 (7/5) de francezul Adrian Mannarino. Rezultatul final nu reflectă însă prestația dezamăgitoare a jucătorului din Țara Cantoanelor, care a comis nu mai puțin de 46 greșeli neforțate și 7 duble greșeli în jucătorul din Hexagon, aflat pe cea de-a 32-a poziție în clasamentul ATP. În schimb, britanicul Andy Murray, câștigătorul turneului de la Miami în 2009 și 2013, a dispus cu 6-3, 6-4 de columbianul Santiago Giraldo, iar marți va avea ocazia să obțină cea de-a 500-a victorie din cariera sa.

SURSA: AGERPRES

FRF a aprobat „Planul strategic"

FOTBAL. Membrii Adunării Generale a Federației Române de Fotbal (FRF) au aprobat, luni, în unanimitate „Planul strategic pentru dezvoltarea fotbalului din România 2015-2020". Pentru perioada 2015-2020, Federația Română de Fotbal a elaborat un plan strategic cu obiective precise și detaliate pe care promite să le aplice pentru dezvoltarea fotbalului românesc.

Planul realizat de FRF este structurat în jurul a cinci obiective strategice pentru perioada amintită: calificarea echipei naționale la toate cele trei turnee finale CE 2016, CM 2018, CE 2020, creșterea substanțială a numărului de practicanți și de persoane implicate în fenomenul fotbalistic, dezvoltarea fotbalului feminin și a futsalului (creșterea performanței echipelor naționale), construirea unei culturi organizaționale care să devină suport pentru performanța sportivă și creșterea atractivității și a vizibilității jocului de fotbal.

Săptămâna trecută, fostul președinte al FRF, Mircea Sandu, le-a transmis membrilor Adunării Generale printr-o scrisoare deschisă că în cazul în care vor vota „Planul strategic pentru dezvoltarea fotbalului din România 2015-2020¨, în cadrul ședinței de luni, trebuie organizate noi alegeri pentru funcția de președinte.

SURSA: MEDIAFAX

Răzvan Burleanu FOTO: FAN

Al treilea trofeu în vitrina rușilor

VOLEI. Echipa rusă Zenit Kazan a câștigat pentru a treia oară Liga Campionilor la volei masculin, după ce a învins cu 3-0 (25-22, 25-23, 25-21) echipa poloneză Asseco Resovia în finala desfășurată la Berlin. Clubul din Tatarstan, laureat al competiției în 2008 și 2012, a prelungit supremația rusă în Champions League, unde rivalele sale din Novosibirsk și Belgorod s-au impus în 2013 și 2014. Polonezii sperau la primul lor titlu după cel câștigat de Plomien Milowice, în 1978. În finala mică, Berlin Recycling Volleys a câștigat în fața alte formații poloneze, PGE Skra Belchatow, cu 3-2.

SURSA: AGERPRES

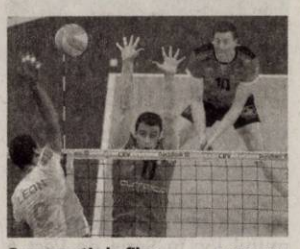

Supremație la fileu FOTO: EPA

Europeanul 2016, la Dolce Sport

FOTBAL. Campionatul European de Fotbal din 2016 va putea fi urmărit integral la televiziunile Dolce Sport, deținute de Telekom România, 28 de partide urmând să fie transmise în exclusivitate. Cele mai bune 24 de echipe reprezentative se vor întâlni la Campionatul European din Franța, care se va desfășura în perioada 10 iunie - 10 iulie, unde și echipa națională a României are șanse mari de calificare, ocupând în acest moment primul loc în Grupa F preliminară. Potrivit comunicatului, Dolce Sport este singura televiziune din România care va transmite toate cele 51 de partide ale celei mai mari competiții fotbalistice din Europa, iar 28 de partide vor fi putea fi vizionate exclusiv pe canalele Dolce Sport.

SURSA: MEDIAFAX

Jupp Heynckes FOTO: EPA

100 de milioane € pentru un jucător!

FOTBAL. Bayern Munchen ar putea deveni primul club german de fotbal care să plătească „100 de milioane de euro" pentru a-și asigura serviciile unui jucător, a declarat, luni, directorul financiar al campioanei en titre a Germaniei, citat de AFP. „Da, noi am putea plăti 100 de milioane de euro pentru un jucător", a declarat Jan-Christian Dreesen pentru magazinul Kicker. „Evit să spun că acest lucru nu se va întâmpla, întrucât nu mi-ar plăcea să revin asupra propriilor mele declarații într-o zi", a adăugat oficialul bavarez.

SURSA: AGERPRES

Ofra®

Pâine...la propriu!

Ne găsiți:
***Calea Aurel Vlaicu** (lângă farmacia DONA)*
***Micălaca - Aleea Borsec** (pe aleea din fața supermarketului Profi)*
Piața Miorița
***Piața Mihai Viteazul** (în hală, lângă raionul de brânzeturi)*
***Str. Sighișoarei** (lângă școala generală nr. 22)*

(916575)

DENinstal instalații termice și sanitare

ARAD, STR. PETRU RARES, NR. 73 / +40 728.111.102
ARAD, CALEA TIMIȘOAREI, NR. 50A / +40 759.012.656
WWW.DENINSTAL.RO

OFERTĂ DE SEZON!

CAZAN COMBUSTIBIL SOLID 25 KW
2590,00 LEI

TEAVA DIN CUPRU
DE LA 9.40 LEI / ML

SURSA NEINTRERUPTIBILA
DE LA 399,00 LEI

POMPA DE RECIRCULARE
DE LA 166,50 LEI

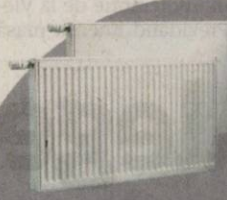

RADIATOARE DIN OTEL D-EG DUNAFERR (UNGARIA, GARANȚIE 10 ANI)
DE LA 107,00 LEI

*PREȚURILE SUNT CU TVA INCLUS

(H-750257)

CHIRURGIE ESTETICĂ

Dr. Horia Șiclovan

www.drsiclovan.com

0720 535 987

(H-751347)

OPTICA Veszi

www.opticaveszi.ro

PRIMAVARA VINE IN MAGAZINELE OPTICA VESZI

cu o gama variata de lentile fotosensibile, polarizate si soare precum si ochelari de soare din colectia 2015 Ray Ban, Versace Vogue care va ofera o vedere optima in orice moment

B-dul Revolutiei nr. 94 / Tel. 0257-281058 B-dul Revolutiei nr. 68 / Tel. 0257-228188

(964892)

HIDRAULICA ARAD MEMBER OF D/D

- PRELUCREAZA ORICE TIP DE GARNITURI DE ETANSARE
  - CILINDRII HIDRAULICI
  - CILINDRII PNEUMATICI
  - ALTE APLICATII DIVERSE
- SERTIZARI FURTUNURI HIDRAULICE
- ATELIER REPARATII MECANICE SI HIDRAULICE

AUTORIZAT ISCIR SI RAR

(H-750259)

e-Mail: hidraulica.arad@d-d.ro , Telefon: 0728-325613, DN7, km 538, Vladimirescu

Program mare publicitate
B-dul Revoluției, nr. 62; luni-vineri: 9.00-16.00

Program mica publicitate: pe B-dul Revoluției, nr. 81 luni-vineri: 8.00-18.00, duminică: 9.00-13.00.

Transformă nemulțumirea în siguranță!

ARTEX SCM
SOCIETATE CU TRADIȚIE ÎN DOMENIUL TEXTIL,

ANGAJEAZĂ

CONFECȚIONERI ÎMBRĂCĂMINTE sau PERSOANE CUNOSCĂTOARE DE MESERIE și MAIȘTRI ÎMBĂRCĂMINTE.

OFERIM: *climat de lucru european; *salarii motivate în acord individual și regie; *tichete de masă; *primă de transport - prezență; *premii; *un singur schimb; *asistență medicală.

Angajările se fac pe bază de probă de lucru.

DETALII: telefon: 0357- 408275; 0357- 408276

(875690)

EXPERT în CONSTRUCȚII,
cu experiență mai mult de 12 ani în domeniu,
EXECUT
FINISAJE INTERIOARE și EXTERIOARE
Informații la tel.: 0773 720 986

(949472)

JURNAL ARĂDEAN

Reuniune privind programul nuclear iranian

LAUSANNE. Miniștrii de externe ai marilor puteri și din Iran au început ieri la Lausanne (Elveția) o reuniune în încercarea de a trece peste ultimele obstacole în calea obținerii unui acord privind programul nuclear iranian, relatează AFP. Șefii diplomației din SUA, China, Rusia, Marea Britanie, Franța, Germania, de o parte, și din Iran, de cealaltă, precum și Înaltul Reprezentant al UE pentru afaceri externe și politică securitate, Federica Mogherini, s-au reunit pentru prima dată de la precedenta sesiune de negocieri din noiembrie de la Viena. Prezidând imensa masă rectangulară a reuniunii, ministrul iranian de externe, Mohammad Javad Zarif, și șefa diplomației europene, Federica Mogherini, afișau un zâmbet larg, în contrast cu seriozitatea secretarului de stat american, John Kerry, notează AFP. La dreapta lor, miniștrii din țările G5+1 (SUA, China, Rusia, Marea Britanie, Franța și Germania). La stânga lor se afla echipa de negociatori iranieni. Negociatorii trebuie să ajungă până marți la un acord de etapă fundamental privind dosarul nuclear iranian, care afectează relațiile internaționale de 12 ani. **SURSA: AGERPRES**

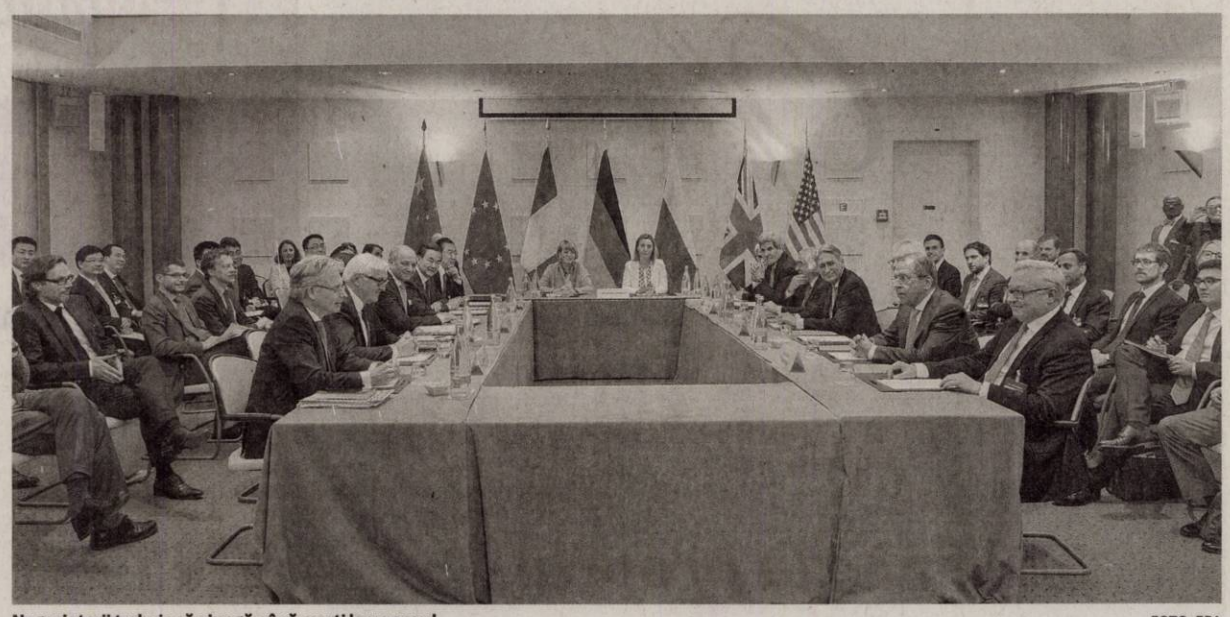

Negociatorii trebuie să ajungă până marți la un acord FOTO: EPA

Alegeri în Marea Britanie

Partidul Laburist din Marea Britanie, aflat în opoziție, și-a prezentat luni programul economic.

David Cameron FOTO: EPA

LONDRA. Premierul britanic David Cameron a fost primit în audiență ieri, la Palatul Buckingham, de Regina Elisabeta a II-a, moment care marchează lansarea oficială a campaniei pentru alegerile parlamentare din 7 mai, relatează AFP.

Potrivit practicii de zeci de ani din politica britanică, premierul depune demisia guvernului în fața Reginei la o dată stabilită la alegerea sa, înainte de a se declanșa dizolvarea parlamentului și convocarea alegerilor.

Pentru prima dată în istoria politică a Marii Britanii, data scrutinului parlamentar a fost înscrisă într-un text de lege de către guvernul de coaliție format din conservatori și liberal-democrați, la scurt timp după accederea acestora la putere în 2010.

Partidul Laburist din Marea Britanie, aflat în opoziție, și-a prezentat luni programul economic, afirmând, în prima zi a campaniei electorale pentru alegerile legislative din 7 mai, că riscul cel mai mare pentru companiile britanice este ieșirea țării din Uniunea Europeană, relatează AFP.

Principalul partid de opoziție a criticat în publicația economică Financial Times promisiunea premierului conservator David Cameron de a organiza în 2017 un referendum privind apartenența țării la Uniunea Europeană, dacă va fi ales pentru un al doilea mandat la scrutinul din mai.

„Riscul cel mai important pentru companiile britanice este amenințarea reprezentată de ieșirea din UE" a Regatului Unit, se arată în mesajul publicat de laburiști în Financial Times. **SURSA: AGERPRES**

Se tem că ar putea fi atacați de pe mare

KIEV. Rusia își concentrează flota în apele Mării Negre pentru a putea ataca Ucraina de pe mare, afirmă șeful Statului Major al forțelor navale ucrainene, amiralul Andrii Tarasov, citat de Ukrinform, în pagina electronică.

„Dacă se aduc forțe, dacă sunt nave de desant, atunci evident că este o amenințare. Vecinul nostru neprietenos a adus astfel de forțe. Acestea sunt nave amfibie de asalt, avioane militare de transport și brigăzi ale marinei", a declarat el. Atât unitățile combatante terestre, cât și trupele aeropurtate pot fi implicate în operațiuni de asalt. Potrivit lui Tarasov, acestea pot fi aduse nu numai cu aeronave, ci și cu nave.

„Aceasta înseamnă că o astfel de amenințare există, este reală", a insistat el.

În opinia lui, Rusia nu are suficientă putere pentru un desant de amploare.

„Având în vedere numărul navelor amfibie, al avioanele deținute de vecinul nostru ostil, aceste forțe nu sunt suficiente pentru a desfășura un desant de amploare. Acesta ar putea fi un desant la nivel tactic", a declarat el.

SURSA: MEDIAFAX

Nicolas Sarkozy, la prima victorie electorală

PARIS. Fostul președinte francez Nicolas Sarkozy a obținut prima sa victorie de la revenirea în politică, câștigând incontestabil, împreună cu aliatul său UDI (Uniunea Democraților și Independenților), alegerile regionale de duminică, relatează Le Parisien, în ediția electronică.

Acest al doilea tur al alegerilor regionale va fi urmat de un al treilea, când consilierii departamentali proaspăt aleși vor desemna președinții de departamente, un proces spinos în care majoritățile sunt relative sau nesigure. Înfrângerea Partidului Socialist este clară, acesta păstrându-și doar 33 de departamente dintre cele 61 pe care le administra. Acest scrutin aduce stânga la nivelul scrutinului cantonal din 1988 (29 de departamente), cel mai prost rezultat rămânând însă cel din 1992, cu 23 de departamente. Această înfrângere este și un eșec personal al premierului Manuel Valls, care a desfășurat o luptă feroce împotriva Frontului Național. În timp ce Jean-Marc Ayrault a plătit însă înfrângerea la alegerile municipale, Manuel Valls ar urma să rămână la Matignon. Dreapta a triumfat, iar Sarkozy s-a poziționat pentru alegerile prezidențiale din 2017. „Niciodată familia noastră politică nu a câștigat atâtea departamente", a declarat Sarkozy. **SURSA: MEDIAFAX**

Vojislav Seselj FOTO: FAN

Se întoarce în detenție

HAGA. Tribunalul Penal Internațional pentru fosta Iugoslavie (TPI) a ordonat ieri întoarcerea în detenție a ultranaționalistului sârb Vojislav Seselj, eliberat provizoriu în noiembrie 2014, după ce-a declarat de mai multe ori că refuză să se prezinte în fața tribunalului, relatează AFP.

TPI „îi ordonă curții (care răspunde de dosar) să anuleze imediat decizia de punere în libertate provizorie și să dispună întoarcerea lui într-o unitate de detenție a ONU" la Haga, a anunțat TPI într-un comunicat.

„Această decizie nu mă interesează. Nu vreau, firește, să mă întorc de bunăvoie la Haga", a declarat Seselj pentru AFP, precizând că poliția sârbă nu l-a contactat încă.

SURSA: AGERPRES

Negocieri de aderare

Podgorica va trebui să prezinte „un plan de acțiune" care să garanteze că acordurile sale internaționale sunt în conformitate cu acquis-ul european.

PODGORIȚA. Uniunea Europeană a anunțat ieri deschiderea a două noi capitole în negocierile de aderare cu Muntenegru, în pofida frânării procesului de extindere de către noua Comisie Europeană, informează AFP.

Noile capitole deschise, 16 și 30, privesc impozitarea și respectiv relațiile externe, a precizat Consiliul UE într-un comunicat, ce reprezintă cele 28 de guverne din Uniunea Europeană. Astfel, numărul capitolelor în prezent negociate a ajuns la 18, dintr-un total de 35. În domeniul fiscal, Muntenegru va trebui să „facă progrese semnificative" și să prezinte „un calendar detaliat" pentru a se alinia legislației europene în ceea ce privește „TVA-ul, impozitarea directă și accizele".

Muntenegru a decis în luna octombrie să aplice sancțiunile economice impuse Rusiei pentru implicarea sa în criza ucraineană, ca o garanție a alinierii la politica externă a UE, pe care Serbia, o altă țară candidată, nu a oferit-o.

Podgorica a început în iunie 2012 negocierile de aderare la Uniunea Europeană, obstrucționate de întârzierile țării în privința independenței justiției și a luptei împotriva crimei organizate și corupției. **SURSA: AGERPRES**

Discuții între UE și Grecia

ATENA. Uniunea Europeană (UE) și Grecia și-au continuat luni „negocierile constructive" cu privire la lista reformelor ce condiționează reluarea ajutorului financiar acordat acestei țări, însă „nu sunt încă pe punctul" a le finaliza, a anunțat Comisia Europeană, informează AFP. „Nu am ajuns încă acolo", a declarat purtătorul de cuvânt al Comisiei Europene (CE) Margaritis Schinas, întrebat în timpul unui briefing de presă cu privire la finalizarea listei de măsuri de redresare pe care Atena s-a angajat să le prezinte creditorilor săi (UE, Fondul Monetar Internațional și Banca Centrală Europeană). **SURSA: AGERPRES**

Date ale liderilor mondiali, dezvăluite accidental

LONDRA. Datele personale ale liderilor mondiali care au participat la ultimul summit G20 au fost dezvăluite accidental de către departamentul australian pentru imigrație, care a considerat că nu este necesar să îi informeze în legătură cu această situație, relatează The Guardian.

Un angajat al agenției a trimis din greșeală numerele de pașaport, detaliile despre viză și alte date personale ale liderilor care participau la summit.

Președintele american Barack Obama, cel rus Vladimir Putin, cancelarul german Angela Merkel, președintele chinez Xi Jinping, premierul indian Narendra Modi, cel japonez Shinzo Abe, președintele indonezian Joko Widodo și prim-ministrul britanic David Cameron se află printre cei care au participat la summitul de la Brisbane din noiembrie. „Datele personale dezvăluite includ numele, data nașterii, titulatura, naționalitatea, numărul de pașaport, numărul de viză pentru 31 de lideri internaționali care au participat la summitul G20", se arată într-un e-mail trimis de un ofițer al departamentului pentru imigrație către comisarul pentru viața privată. **SURSA: MEDIAFAX**

Una dintre prioritățile sale va fi „consolidarea" unității dreapta-centru FOTO: EPA

DECESE

Cu profundă durere anunţăm încetarea din viaţă după o lungă şi grea suferinţă
la vârsta de 82 ani, a celui care a fost soţ, tată, socru şi bunic,
lt.col.(r.)
IMBĂRUŞ NICOLAE.
Priveghiul va avea loc la Casa Funerară Kuki din Grădişte azi, 31 martie ora 18, iar înmormântarea miercuri, 1 aprilie, ora 13,00 la Cimitirul Pomenirea. Dumnezeu să-l odihnească!

Familia

Cu inimile zdrobite de durere anunţăm decesul după o scurtă dar grea suferinţă, la vârsta de numai 65 ani a celui care a fost soţ, tată, socru şi bunic,
TAŞIN GHEORGHE.
Înmormântarea va avea loc azi, 31 martie, ora 14,00 la Cimitirul Pomenirea. Dumnezeu să-l odihnească în pace!

Soţia, fiica, ginerele şi nepoatele

Cu profundă tristeţe anunţăm încetarea din viaţă
la vârsta de 64 ani a dragului nostru tată, socru şi bunic,
LAZĂR PETRU.
Slujba de înmormântare va avea loc astăzi, 31 martie 2015, ora 13:00 la Cimitirul Eternitatea UTA. Te vom iubi mereu!

Familiile îndoliate Lazăr şi Cociş

Întristaţi ne luăm rămas- bun de la cel care a fost dragul nostru soţ, tată şi bunic,
GRUIA PETRU
plecat dintre noi după o grea suferinţă. Odihnească-se în pace! Înmormântarea va avea loc astăzi, 31 martie 2015, ora 12:00 la Cimitirul din Chişineu-Criş.
Îl vor plânge mereu: soţia Mărioara, copiii Monica, Petrişor, Neluţu, nurorile Măruţa şi Gabi şi nepoţii Andrei, Florin şi Oana

Cu adâncă durere în suflet anunţăm încetarea din viaţă
la vârsta de de 80 ani a celei care a fost
MARIŞ EVA (FERENCZI)
(fostă învăţătoare).
Înmormântarea va avea loc astăzi, 31 martie 2015, ora 16:00, la Cimitirul Grădişte.

Familia îndoliată

Anunţăm trecerea în nefiinţă a celei care a fost
BUDACSEK ELISABETA.
Înmormântarea va avea loc astăzi, 31 martie 2015, ora 12:00, de la capela Nosferatum, Cimitirul Eternitatea (UTA).

Familia îndoliată

Anunţurile de mică publicitate se preiau doar în locaţia de pe B-dul Revoluţiei, nr. 81 (clădirea de lângă hotelul Continental, fost Astoria) după următorul program: de luni până vineri între orele 8-18, iar duminica între orele 9-13.

Cu lacrimi în ochi şi durere în suflet anunţăm încetarea din viaţă
la vârsta de 57 ani a celei care a fost
CSEPELLA RODICA,
la data de 27 martie 2015, în oraşul Siegen Germania. Din cer de sus, de unde eşti/ Tu la noi să te gândeşti/ Iar noi de aici de pe pământ/ Te vom păstra mereu în gând. Odihneşte-te în pace! Înmormântarea va avea loc în Germania astăzi, 31 martie 2015. Te vom păstra veşnic în inimile noastre şi Îl rugăm pe Bunul Dumnezeu să te aibă în pază!

Finii fam. Olteanu Iulian, Mirela şi Oana

CONDOLEANŢE

Suntem alături de familia Imbăruş şi le împărtăţim durerea în momentele grele prin care trec la despărţirea de dragul lor soţ şi tată,
col. (r.) IMBĂRUŞ NICOLAE.
Sincere condoleanţe!

Fam. Tolbaru şi Korodi

Un ultim omagiu vecinului nostru
IMBĂRUŞ NICOLAE.
Dumnezeu să-l ierte! Sincere condoleanţe familiei îndurerate!

Vecinii din bl. 25-27, str. Gen. V. Milea

Deplângem plecarea în lumea veşniciei a cumnatului nostru,
TAŞIN GHEORGHE.
Dumnezeu să-l odihnească în pace! Sincere condoleanţe familiei. Suntem şi vom fi veşnic alături de voi, Sida şi Cita.

Domnica şi Relu

O rugăciune către Dumnezeu, o lumânare aprinsă şi gânduri pioase, la ceasul despărţirii de
GHIŢĂ TAŞIN.
Dumnezeu să-l odihnească în pace! Sincere condoleanţe familiilor Taşin şi Miulescu.

Familiile Zoriti şi Ivaşcu

MULŢUMIRI

Mulţumim tuturor celor care prin prezenţă, lacrimi şi flori au fost alături de noi la despărţirea de cel care a fost
MILEA IOAN.
Nu te vom uita niciodată!

Fiica Anamaria şi ginerele Roberto

Mulţumim tuturor rudelor, prietenilor, colegilor şi vecinilor care au fost alături de noi la înmormântarea dragului nostru soţ, tată, socru şi bunic,
OROSFOIAN IOAN.

Soţia Gabriela şi fiica Monica

Anunţurile de deces se publică GRATUIT!

COMEMORĂRI

39 trandafiri roşii şi 37 trandafiri galbeni udaţi cu lacrimile noastre pentru iubiţii noştri copii:
SANDA şi CRISTIAN
care ne-au părăsit acum 20 de ani. Dumnezeu să vă odihnească în pace, alături de draga voastră bunică!

Veşnic îndureraţi: părinţii, fratele şi bunicul, fam. Ţurcanu

Luni, 30 martie, ar fi trebuit să-ţi spunem „La mulţi ani". Din păcate, nu putem decât să aprindem o lumânare la mormântul tău. Dumnezeu să te ierte şi să te odihnească!
NELU NOVANC.

Părinţii şi sora cu familia

Aduc pios omagiu bunului meu cumnat,
GHEORGHE LEURZEANU,
la doi ani de când a plecat de lângă noi. Odihnească-se în pace!

Gitta Blaga

GARSONIRE

- **Cumpăr garsonieră,** apartament 1 cameră, banii . jos, 0755.483.216, 0746.055.126. 842254

AP.2 CAMERE-ARAD

- **Acum cumpăr apartament 2- 3 camere, garsoniere. Plata pe loc!!! 0752.510.776.** 842293
- **Cumpăr apartament** 2- 3 camere, plata pe loc, 0746.055.126, 0724.512.512. 842254
- **Vând apartament** 2 camere neamenajat, str. I. Maniu P3. Telefon 0744.142.035. 897790
- **Vând apartament** 2 camere, 60 mp, încălzire proprie, mobilat, utilat, negociabil, 40.000 Euro, 0752.391.790. 940806
- **Vând apartament** 2 camere, bucătărie, baie cu geam, Romanilor, parter înalt, suprafaţă 50 mp, preţul 25.000 Euro, negociabil, 0740.846.369, 0741.158.777. 951030
- **Vând apartament** 2 camere, str. Barbu Lăutaru, Alfa. Tel. 0748.378.540. 951085
- **Vând apartament** 2 camere decomandate, etaj 1, Bloc 5, sc.B, str.Ioan Suciu, ☎0728.909.344. 951957

AP.3 CAMERE-ARAD

- **Vând apartament** bloc Miorița, 3 camere, bucătărie, 2 băi, parter, semidecomandat, preţul 38.000 Euro/negociabil, 0740.846.369, 0741.158.777. 951045
- **Vând apartament** 3 camere, zona 300, Micălaca, Bl. 304, etaj I, amenajat, mobilat, 2 balcoane, vedere spre mal, preţul 48.000 Euro. Telefon 0741.158.777. 951049
- **Vând apartament** 3 camere, decomandat, Micălaca, Imaşului, bl. 4, etaj II, suprafaţa 95 mp, decomandat, amenajat, mobilat, 2 balcoane, preţul 57.000 Euro/negociabil, 0741.158.777. 951052
- **Vând apartament** 3 camere, Alfa, etaj 1, decomandat, 90 mp, amenajat, bucătărie-mobilată, 43.000 Eur,☎0752.510.776. 951898

AP.4 CAMERE-ARAD

- **Vând apartament** 4 camere ultracentral. Telefon 0724.315.759 după ora 17,00. 953105

APARTAMENT LA CASĂ

- **Vând apartament** central la casă, decomandat, renovat, parter înalt cu termotecă, suprafaţă 90 mp, preţul 40.000 Euro/negociabil. Tel. 0740.846.369, 0741.158.777. 951038

CASE-ARAD

- **Casă de** vânzare în Aradul Nou, str. Lugojului, 3 camere, bucătărie, baie, gaz, apă, canal. Informaţii la tel. 0726.060.959. 964943
- **Vând casă** Aradul Nou, suprafaţă 1.500 mp, FS 22 ml, toate utilităţile, 2 case într- o curte, preţul 50.000 Euro/negociabil. Telefon 0740.846.369, 0741.158.777. 951043
- **Vând casă** Bujac, 4 camere, bucătărie, grădină 1080 mp, 0728.438.517. 940827
- **Vând casă** mare, Micălaca, str. Fluierului 2, preţ 85.000 Euro, 0722.782.353. 965684

CASE-JUDEŢUL ARAD

- **Vând casă** Dorobanţi 469, vizavi de piaţă, 25.000 Euro, 0741.056.463. 926487
- **Vând casă** localitatea Şimand nr.923+ clădire în roşu, la şosea, apă, gaz, teren 1.450 mp. Tel.0755.499.638. 964939
- **Vând casă** în Frumuşeni, 4 camere, anexe, ST 1200 mp, negociabil, 32.000 Euro, 0257/ 288938, 0357/442973, 0786.099.527. 940809
- **Vând casă** în Mişca nr. 155. Informaţii la tel. 0357/805056. 962749
- **Vând casă** 3 camere, 2 băi, etc. la Curtici, 34.000 negociabil, 0752.425.210. 949447
- **Vând casă** veche în Curtici, strada Grăniceri, utilităţi la stradă, 1200 mp. Preţ 17.000 euro negociabil. Tel. 0720.400.492.
- **Vând două** case Bodrogu Nou, 1900 mp, preţ la vedere, 0756.127.392. 962802

TERENURI LOCAL

- **Vând loc** de casă în Vladimirescu, zonă bună, utilităţi, ☎0743.502.222. 938024
- **Vând păşune** 21 ha compacte zona 20 km de Arad spre Lipova- cu balastieră staţie sortare în folosinţă, preţul 60.000 Euro/negociabil, 0741.158.777, 0357/427436. 962818
- **Vând teren** Aradul Nou, 360 mp, utilităţi, 15.000 Euro, 0752.114.536. 942942
- **Vând teren** extravilan 2 ha. zona IAS Mureşul. Telefon 0748.451.766. 926480

TERENURI JUDEŢ

- **Vând teren** Şiria, suprafaţă 1,86 ha în 3 parcele, preţul 5.000 Eu/ha, negociabil, 0741.158.777. 962816
- **Vând urgent** grădină în Cuvin, 6 Euro/mp. Telefon 0723.791.460. 964909
- **Vând urgent** 2.000 mp teren intravilan în Staţiunea Moneasa, utilităţi: apă, canal. Tel. 0754.049.157. 962063
- **Vând 3** ha teren agricol în Chişineu Criş, 0740.358.106. 954517
- **Vând 3,56** ha teren agricol în comuna Grăniceri, preţ 2 Euro/mp şi 3 ha teren extravilan pe centura Aradului, preţ 20 Euro/mp. Informaţii tel. 0722.357.986. 952008

IMOBILE CHIRII

- **Închiriez apartament** 2 camere, decomandat, etaj III Praporgescu, amenajat, mobilat, preţul 250 Euro/negociabil, termen lung, 0741.158.777. 951048
- **Închiriez apartament** 2 camere, decomandat, etaj 1, Micălaca. Telefon 0725.512.999. 953087
- **Închiriez apartament** ultramodern, două camere, Piaţa Spitalului, proprietar. Tel. 0733.932.010. 962058
- **Închiriez apartament** 3 camere pe termen lung, mobilat, modernizat, zona Miorița et. 4. Telefon 0752.476.378. 965680
- **Închiriez casă** cu etaj (310 mp), zonă centrală. Ideal sediu firmă. Tel: 0722.293738. 940823
- **Închiriez garsonieră** complet utilată, în Micălaca, aproape de Profi, 100 Eur plus garanţie. Tel. 0733.577.608. 962076
- **Caut să** închiriez apartament 2- 3 camere ne/mobilate, Vlaicu, Alfa, Micălaca, central, 0726.289.694. 965699
- **Dau în** chirie apartament 4 camere, nemobilat (gară), termotecă. Telefon 0726.289.694. 965696
- **Dau în** chirie apartament 2- 3 camere, mobilate într- zona 300 termotecă, 0726.289.694. 965697

SPAŢII COM-ARAD

- **Închiriez hală** industrială, depozit, birouri, Ursului, Câmpul Liniştii, 0727.892.162, 0257/255532. 940793
- **Închiriez hală** 212 mp în Parcul Industrial UTA. Tel. 0721.288.570. 953054
- **Închiriez spaţiu** comercial, 87 mp, B-dul Revoluţiei nr. 4. Telefon ☎0727.798.269. 940784
- **Închiriez spaţiu** comercial zona gării. Telefon 0724.219.343. 962780

ARIES textile
GRUPPO CALZEDONIA

SC ARIES TEXTILE SRL ANGAJEAZĂ

CONFECȚIONERE

Cu experiență în cusut

și

CONTROLOR CALITATE PRODUSE TEXTILE FINITE

Cu experiență în controlul calității
într-o fabrică de confectii textile şi
carnet de conducere cat. B

Relații la: 0257/ 227344; 0724373338
dora.dogaru@ariestextile.ro

(964851)

MEDIQA PROMOTIILE LUNII MARTIE!

vă oferă consultații şi servicii medicale la prețuri promotionale în următoarele specialități:

Cardiologie: pachet ce include consult de specialitate, ecografie şi EKG.
Obstetrică-Ginecologie: pachet ce include consult de specialitate şi ecografie 4D.
Dermatologie: consult de specialitate sau pachet ce include consult de specialitate şi dermatoscopie.
Pediatrie: consult de specialitate sau pachet ce include consult de specialitate şi ecografie.
Detalii la 0257/217700 sau la sediul clinicii situat în Municipiul Arad, B-dul Revoluției Nr.10.

SPECIALITĂȚI

PEDIATRIE
MEDICINĂ GENERALĂ
MEDICINA MUNCII
MEDICINĂ DE FAMILIE
MEDICINĂ INTERNĂ
OBSTETRICĂ-GINECOLOGIE
CHIRURGIE GENERALĂ
CHIRURGIE ŞI ORTOPEDIE PEDIATRICĂ
OFTALMOLOGIE
ORL
DIABET ŞI BOLI DE NUTRIȚIE
ORTOPEDIE
LABORATOR ANALIZE
ALERGOLOGIE
NEUROLOGIE
ENDOCRINOLOGIE
DERMATOLOGIE-VENEROLOGIE
GASTROENTEROLOGIE
IMAGISTICĂ MEDICALĂ

CONSULTAȚII ÎN CONTRACT CU CAS ARAD ÎN URMĂTOARELE SPECIALITĂȚI:

MEDICINĂ INTERNĂ
PEDIATRIE (inclusiv sâmbătă)
MEDICINĂ DE FAMILIE

Programari la 0257/217700 sau la sediul clinicii situat in Municipiul Arad, Bdul Revolutiei Nr.10.

B-dul Revoluției nr. 10, 310144, Arad, România
Tel: (+40)257 21 77 00 Fax: (+40)257 21 77 10
(+40)257 21 77 02 (+40)257 21 77 09
www.mediqa.ro

(750226)

CLINICA VETERINARA

Love 4 Animals
SC **AGEOVET TREAT** SRL
STR. PETRU RARES NR 48 A Arad

URGENTE VETERINARE NON STOP
Telefon mobil: 0726 142 488
Fix: 0257 257 144

Serviciile noastre:
- Consultatii
- Tratamente
- Vaccinari
- Deparazitari interne si externe
- Implatare microcip
- Detartraj
- Examene de laborator: analize biochimie si hematologie
- Interventii chirurgicale
- Internare
- Ecografie
- Frizerie canina si felina

Produse pentru animale:
- Diete
- Hrana uscata

Accesorii

animals

aradjob.ro

SC TEXTILE MEDICALE SRL
ARAD, ZONA INDUSTRIALA VEST, STR. III, NR. 1

SC TEXTILE MEDICALE SRL ANGAJEAZĂ:

- **OPERATORI CONFECTIONERI LA MASINI DE CUSUT INDUSTRIALE;**
- **ELECTRICIAN**
- **ELECTROMECANIC**
- **TEHNICIAN TRICOTAT**

CERINȚE:
- Experienta profesionala relevanta in domeniu
- Seriozitate si spirit de echipa
- Disponibilitate program de lucru pe schimburi

OFERIM:
- Conditii optime mediu de lucru
- Salarizare avantajoasa conform competentelor
- Prima de prezenta
- Prima de productie in functie de performantele obtinute
- Tichete masa
- Transport asigurat (inclusiv decontare abonamente transport)

INFORMATII SUPLIMENTARE:
CV-urile se depun la sediul societatii sau fax **0257 274 200**
Informatii suplimentare se pot obtine la telefon: **0722 670 036** sau **0257 467 609**, persoana de contact: **Alina Caras.**

(0524 - H 906851)

SOFA & CO SRL
PGS
Be Simply the Best
PERFORMANCE
GUARANTEES
SUCCESS

PGS SOFA & CO SRL,

Societate comercială cu vechime în producția de mobilier tapițat pentru export (înființată în anul 2004),

ANGAJEAZĂ

Pe bază de contract individual de muncă:

MUNCITORI NECALIFICAȚI

pe posturi de Operatori in Producție pentru ARAD

CERINȚE:
- Seriozitate;
- Punctualitate;
- Putere de muncă;
- Prezintă avantaj calificarea de tapițer / tâmplar.

SE OFERĂ:
-Pachet salarial motivant
-Posibilitate de creștere salarială pe bază de aptitudini şi vechime, într-o echipă serioasă şi profesionistă.

SE ASIGURĂ:
- Transport pentru cei din afara municipiului Arad ;
- Condiții de muncă decente;
- Stabilitatea locului de muncă;

Programul de lucru este de luni până vineri de la 07.00 la 15.30.

Cei interesați sunt rugați să ne contacteze la nr. de telefon 0752.247.560 intre orele 09:00 - 13:00 sau la sediul firmei din Arad, Calea 6 Vanatori, nr 35/A.

Evolutie cifra de afaceri

Arad
PGS
Tel: 0752.247.560
Adresa: Arad, Calea 6 Vânători, nr. 35 / A
SHOWROOM ZONE CO

(964836)

SC VDS BALCAN TRADE SRL

ANGAJEAZA

OPERATORI MASE PLASTICE

Cerinte:
- **acuitate vizuala**
- **atentie la detalii**
- **capacitate de lucru in echipa**

Beneficii:
- **pachet salarial atractiv in functie de realizari**
- **conditii de munca la standarde occidentale**
- **transport asigurat**
- **tichete de masa**

Pentru informatii suplimentare va rugam sa sunati la: 0257/21.66.24 sau sa depuneti un CV la sediul firmei din Micalaca, Calea Radnei FN.

(930003)

Firma de proiectare, agajeaza

inginer sau student in an terminal cu cunostiinte de lucru in programul Autocad. Experienta in proiectarea Instalatiilor pentru Constructii si a Reteleleor de Apa Canal, constituie un avantaj.
Tel. 0723586926

(964907)

P.A.B. ROMANIA SC **PAB ROMANIA** SRL

angajeaza:

Lacatus confectii metalice
Sudor electric (MIG-MAG)
Vopsitor industrial

Informatii la telefon: 0747-021276 si la adresa: str Gradina Postei nr 1, Micalaca, intre orele 9,00 – 17,00

(964900)

P.A.B. ROMANIA SC **PAB ROMANIA** SRL

angajeaza:

Recruteaza personal in vederea calificarii in meseria de sudor.
Varsta maxima 30 ani.

Informatii la telefon: 0747-021276 si la adresa: str Gradina Postei nr 1, Micalaca, intre orele 9,00 – 17,00

(964900)

CABINET INDIVIDUAL DE INSOLVENTA GRIGORIE FLORIN

în calitate de lichidator judiciar ANUNȚĂ TOȚI CREDITORII

S.C.EFICIENT PLAST S.R.L.

cu sediul în loc.Arad, str.Alba Iulia, nr. 14, bl. 577, etj. 1, ap. 8 , Jud. Arad, CUI: 18859682, J02/1311/2006, că față de această societate a fost deschisă procedura simplificata a insolventei prev. de **Legea nr. 85/2014** prin **încheierea civilă nr. 79 din data de 16.03.2015 de către Tribunalul Arad, secția Civilă în dosarul 651/108/2015**. Termenul limită pentru înregistrarea cererii de admitere a creantelor este data de **08.05.2014.2015.** Termenul limită pentru verificarea creanțelor, întocmirea, afişarea şi comunicarea tabelului preliminar al creanțelor este data de **29.05.2015**.
*Informații suplimentare la tel. 0722654664, fax 0257-256250 sau la sediul profesional al lichidatorului judiciar situat in **Arad, str. GHE.Lazar, nr.16, ap.2, jud. Arad***

(964930)

SC SUNTECH SRL cu sediul în Localiate Nadlac, Oras Nadlac, Calea Aradului, nr. 1, Jud Arad, dorește să obțină Autorizație de mediu pentru punctul de lucru din Localiate Nadlac, Oras Nadlac, Calea Aradului, nr. 1, Jud Arad., unde se desfășoară activitățile de "CAEN – 1392 -Fabricarea de articole confectionate de textile"; 2229 Fabricarea altor produse din material plastic; CAEN 3299 – Fabricarea altor produse manufacturiere, având ca principale faze ale procesului tehnologic următoarele: pregatirea materialelor si asamblare rolete textile, jaluzele verticale, site si usi antinsecte, rulouri exterioare.

Măsuri de protecție a factorilor de mediu:
apă: *bazin vidanjabil;*
aer: *filtre la centralele termice.*
sol: *platforma pavata garare utilaje.*
gestiune deșeuri: *contract soc. specializata;*

Observațiile publicului formulate în scris/informațiile privind potențialul impact asupra mediului se depun/pot fi consultate la sediul Agenției de Protecția Mediului Arad, str. Splaiul Mureşului FN, tel.0257/280331, tel/fax. 0257/284767, timp de zece zile lucrătoare după data publicării prezentului anunț.

(964892)

Publicitate 0257/210.775
MARE 0257/280.904

www.aradon.ro

CABINET INDIVIDUAL DE INSOLVENȚĂ BEJINAR COSMIN CĂLIN

În calitate de lichidator judiciar al
S.C. A & S MONDIAL S.R.L.

VINDE LA LICITAȚIE PUBLICĂ

- Autotractor Man cab.av. 2 usi, 11.967 cmc, an fabricatie 2004, putere 301 kw, culoare rosu, 780.000 km
Semiremorca DA Suprastructura deschisa Meusburger, an fabricatie 2003, culoare rosu, masa totala maxima autorizata 35.500 kg. Pret 13.940 euro

Licitația se va ține în data de 16.04.2015 ora 15.00 la sediul lichidatorului judiciar din Arad, Piața Avram Iancu nr. 17, ap.4
În caz de neadjudecare, licitația se va repeta, în aceleași condiții, în data de 23.04.2015, 30.04.2015 și 07.05.2015 la ora 15.00.
Înscrierea la licitație se face până în 14.04.2015 ora 15.00
Cei care doresc să participe la licitație trebuie să achite garanția de participare, care este 10% din valoarea bunului.

Informații privind condițiile de participare la licitații se pot obține la sediul lichidatorului judiciar din Arad, Piața Avram Iancu nr. 17, ap.4
Tel. 0747-47.84.87 office@lichidari.net

(964848)

CABINET INDIVIDUAL DE INSOLVENTA GRIGORIE FLORIN
Practician in Insolventa

LICHIDATOR JUDICIAR AL SC LAMARA PRODCOM SRL
VINDE PRIN LICITATIE PUBLICA CU STRIGARE BUNURI DE NATURA MIJLOACELOR DE TRANSPORT:

Autoutilitara marca SKODA 797 PICK-UP, 1.9 Disel, an fabricatie 2001, la pretul de 800 euro plus TVA
Licitatia se va tine in data de 02.04.2015, ora 14, la sediul lichidatorului judiciar, situat in Arad, Str.Ghe. Lazar, nr.16 ap.2 Jud. Arad. In caz de neadjudecare licitatia se va repeta, in aceleasi conditii, in data de, 09.04.2015, 17.02.2015, la ora 14.
Informații suplimentare la tel. 0722654664, fax 0257-256250 sau la sediul profesional al lichidatorului judiciar situat in Arad, str. GHE.Lazar, nr.16, ap.2, jud. Arad

(964849)

- **De închiriat** spațiu- 100 mp la demisol- renovat, utilități, pe str. Cloșca. Telefon 0722.273.939. 875622
- **Închiriez 6- încăperi,** pentru- birouri, ultramodern, 206- mp, demisol- PRIMĂRIE, 0722- 257409. 954831
- **Ofer spre** închiriere imobil cu etaj pentru diferite activități: arhivă, birouri, cabinete sau depozit în Grădiște, lângă pod, vad bun. Telefon 0722.316.377. 930000

SCHIMB LOCUINȚE-ARAD

- **Schimb casă** 3 camere, zona Biserica Sârbească cu garsonieră+ diferență. Telefon 0773.710.262. 965692

TEREN-JUDEȚUL ARAD

- **Cumpăr teren** arabil în asociație sau privat, suprafața 3-50 ha, 0722.606.527, 0756.495.174. 965700

OFERTE LOCURI DE MUNCĂ

- **Angajăm șofer** C+E pentru transport intern (autobasculantă). Tel. 0730.615.626.
- **Angajăm șofer** intern. Tel. 0257/270790. 964882
- **Angajăm șoferi** cu atestat pentru autobasculante și C.I.F.A. beton, ☎0744.584.763. 962083
- **Angajăm șoferi** profesioniști C+E pentru comunitate. Telefon 0722.343.402.
- **Angajăm agenți** de vânzări, permis cat. B, distribuție panificație, ☎0730.030.113. 963896
- **Angajăm bărbați** pentru producție. Tel. 0755.913.718.
- **Angajăm femeie** pentru spălat, călcat, curățenie la casă particulară, ☎0722.293.802.
- **Angajez bucătari,** ajutor bucătari, ospătari și femei de serviciu. Tel.: 0721.538.051.
- **Angajăm lucrători** comerciali, casieri, personal vitrină asistată, ☎0756.054.224. 964915
- **Angajăm operatoare** calculator. Telefon 0740.072.697.
- **Angajăm personal** pentru fast- food, bucătărie+ vânzare. Tel. 0744.828.934. 964947
- **Angajăm îngrijitor** animale la ferma din Feldioara, Zimandul- Nou. Telefon 0756.162.285.
- **Angajăm urgent** cameristă la pensiune. Telefon 0743.213.163.
- **Angajăm urgent** instalatori, electricieni, electroniști, muncitori necalificați. Telefon 0257/285685, 0257/280908.
- **Angajăm urgent** șoferi cu atestate pt internațional cu experiență. Inf. 0737.508.213.
- **Angajez șofer** camion intern cu experiență. Telefon 0721.776.467, 0757.160.945. 941578
- **Angajez electrician-** electronist cu permis conducere. Tel. 0755.106.674.
- **Angajez modelator** covrigi cu experiență. Salariu atractiv. Rog seriozitate, ☎0723.648.778.
- **Angajez muncitori** calificați pentru montat talpă încălțăminte (salar motivant), ☎0745.617.443.
- **Casă de** schimb valutar angajează casiere, experiența constituie avantaj, 0741.591.472.
- **Firmă angajăm** șoferi profesioniști 24 tone pentru Cehia și Germania, ☎0730.564.171.
- **Restaurant ultracentral** angajează ospătari cu experiență. Tel. 0731.337.088. 964931
- **S.C. angajează** casieră (contabilitate primară), vârsta maximă 35 ani, ☎0728.328.825.
- **S.C. angajează** lăcătuș și tâmplari aluminiu. Tel. 0257/254655.
- **SC angajează** șofer distribuție. Telefon 0755.661.285.
- **SC angajează** ospătari, ospătare pentru restaurant. Telefon 0724.687.401.

PRESTĂRI SERVICII

- **Ana- Frig repară** frigidere, congelatoare. Garanție 1 an. Tel. 0257/210420, 0745.967.198. 888231

CONSTRUCȚII

- **Acasă aduc** balast, nisip, car moloz etc., 2- 20 mc, 0745.036.969. 930879
- **Aduc balast,** nisip, sort, pământ, lemne foc, ridic moloz, ☎0747.206.371. 867066
- **Aduc balast,** nisip, sorturi, lemne, ridic moloz, mraniță, Tel. 0754.772.222. 955218
- **Aduc nisip,** balast, piatră concasată, moloz, mraniță, etc., 0742.749.698. 954515
- **Vând lemne** foc tăiate, crăpate și calitate. Telefon 0721.592.572. 965707

AUTO ROMÂNEȘTI

- **Vând Dacia** Solenza an 2005, preț negociabil. Informații telefon 0747.016.845. 962775

AUTO STRĂINE

- **Vând Opel** Omega din 1998, preț 1.000 Euro, negociabil,acte la zi, 0748.223.410 964937

ELECTRONIC PLUS

- **Vând frigider,** aragaz, stare foarte bună. Tel.0722.837.714. 962739
- **Vindem/Reparăm electrocasnice** second, frigorifice, mașini spălat, uscătoare, aragaze, electrice, televizoare, anvelope, vitrine comerciale, termopane. Reducere pentru schimb, rate, Lipova. Tel. 0744.796.542. 830997

MOBIDOM

- **Vând canapea** extensibilă din piele ecologică, culoare crem, stare impecabilă: * lungime- 2,35 cm (inclusiv mânere); * adâncime- 0,85 cm (șezut- 65 cm); * deschisă, are lățime de aproximativ 1,5- 1,6 m; * pot dormi 2 pers, fără probleme. Telefon 0722.682.777. 919703
- **Vând canapea** extensibilă și mobilă sufragerie stare foarte bună. Tel. ☎0745.500.840. 951945
- **Vând mobilă** bucătărie stare- foarte bună, dulap 4 uși, canapea extensibilă, ☎0722.837.714. 962737

POȘTA LUI CUPIDON

- **Masaj erotic,** rafinament, eleganță, 7 maseuze seducătoare și discrete, ☎0720.411.562. 953149

PIERDERI

- **PFA Tet** Veronica Marinela pierdut comunicare nr. 023981 referitor AMEF Datecs DP50D cu seria 14001136. O declar nulă. 965677
- **Pierdut carte** de intervenție și registru special pentru casa de marcat Partner 500 seria PC 00023876 eliberate pentru Blaj Alina- Adina PFA.Le declar nule. 964946

PLANTE-FLORI

- **Vând butași** înrădăcinați de lavandă, 3 soiuri. Telefon 0736.964.345. 931124
- **Vând lucernă,** paie, baloți mari rotunzi 100 buc. și aproximativ 2 tone porumb boabe, ☎0741.641.080. 953103
- **Vând tărâțe** și făină. Telefon ☎0744.190.192. 773939
- **Vând 300** bucăți baloți paie neplouați. Tel. 0786.594.746. 940811

ANIMALE-PĂSĂRI DOMESTICE

- **Cumpăr vaci** slabe, grase, lipsă calciu pentru abator. Telefon 0745.505.122. 951886
- **Vând capră** cu 2 iezi. Telefon ☎0744.661.609. 964822
- **Vând doi** grăsuni, localitatea Andrei Șaguna. Telefon 0752.677.352. 965689
- **Vând găini** tinere ouătoare. Tel. 0748.322.489, 0772.289.366. 894981
- **Vând oi** țigăi cumiei Tel. 0721.982.470. 953120
- **Vând porc** de carne în jur de 250 kg. Telefon 0723.419.271. 965687
- **Vând pui** de carne și rasă mixtă. Telefon 0748.322.489, 0772.289.366. 952838
- **Vând scrofiță** vietnameză de 7 luni. Telefon 0257/462287. 964823
- **Vând una** capră gestantă și una capră cu trei iezi. Telefon 0757.259.478. 929100
- **Vând 5** porci grași de carne între 70 kg și 300 kg. Telefon 0740.013.404. 964936

MAȘINI,UTILAJE,INSTALAȚII

- **Vând combinator** 4M, ifron, tractor Case 1455, 145 CP, ☎0747.424.251. 952345

AFACERI

- **Câștigă bani** în timpul liber din vânzarea bijuteriilor fantezie: suport@ebiju.eu , tel: 0745480403, 0761575261, 0359447922 940845

ÎMPRUMUTURI FINANCIARE

- **IFN acordă** credite de nevoi personale pensionarilor, angajaților, PFA, ☎0729.660.774.
- **Ofertă împrumut** 1.000- 50.000 Euro! 12 luni! Act notarial! Garanție imobiliară! Plată la final! Posibilități prelungire! Fără dobândă! Relații 0726.842.692! 0743.787.609!

DIVERSE

- **Cumpăr coarne** de cerb. Telefon 0746.414.369. 951083
- **Cumpăr mobilă** din lemn curbat, fotolii, măsuțe, cărți și alte obiecte vechi, ☎0744.203.945. 952024
- **Cumpăr pene** noi- vechi, coarne cerb. Telefon 0748.912.117. 954587
- **Cumpăr pene** vechi, noi, fier, cupru, alamă, baterii, preț bun, 0741.689.068. 939826
- **Cumpăr pene,** 40 lei/kg, cupru, alamă, cositor, fier, baterii, 0741.435.116. 940816
- **Cumpăr videa,** cositor, nichel, coarne cerb, 2 cai, 3 vaci pentru abator, 4 viței. Telefon 0741.134.368. 954592
- **Cumpăr Dosare** Legea 290/2003, Legea 9/1998 aflate la ANRP. Cumpăr puncte ANRP! Cumpăr titluri de plată!Oferta serioasa! Cel mai bun preț al zilei! 0745-897.813, 0766- 742.558.
- **Vând cazane** țuică, diferite mărimi, preț avantajos. Telefon 0744.133.862. 952000
- **Vând cazane** aramă pentru țuică și căldări pentru magiun, 0746.549.644. 931010
- **Vând cazane** de țuică diferite mărimi. Tel. 0740.866.600. 951999

EVIDENȚIAZĂ-TE!

Talon valabil până în 30 iunie 2015

Text: **DATA apariției:**.....

.....

.....

.....

.....

.....

.....

.....

Date personale:

Nume şi Prenume:

Telefon:

Buletin de identitate:

TALON + PREȚUL CATEGORIEI AFERENTE

Anunțurile se preiau zilnic, la ghişeu, până în ora 16[00], după această oră, se pot prelua doar prin intermediul sistemului online de preluare al anunțurilor disponibil pe www.jurnalaradean.ro . Anunțurile de mică publicitate din Jurnal Arădean se publică pe baza talonului din ziar
Redacția nu își asumă responsabilitatea pentru conținutul anunțurilor de mică publicitate!

JURNAL ARĂDEAN

Roller coaster-ul „Cyclone" FOTO: FAN

Blocaţi în roller coaster

WASHINGTON. O avarie a blocat duminică un grup de persoane la înălţime pe roller coaster-ul „Cyclone", din cunoscutul parc de distracţii din Coney Island (New York), care au fost nevoiţi să coboare cu ajutorul angajaţilor parcului, relatează EFE.

Incidentul, survenit în populara structură de lemn care operează de 88 de ani, s-a înregistrat chiar în turul de deschidere a sezonului de primăvară, potrivit canalului de ştiri NY1.

Parcul de atracţii din Coney Island, care şi-a redeschis porţile după pauza de iarnă, a promis bilete gratis primelor 100 de persoane care vor să urce pe Cyclone.

În fotografiile publicate de mass-media locale sunt văzuţi oameni coborând pe jos din roller coster după ce trenuleţul a rămas blocat în partea de sus a structurii.

Incidentul nu a provocat victime, iar roller costerul a reintrat în funcţiune după revizie. **SURSA: AGERPRES**

Cutremure puternice în larg

WASHINGTON. O serie de cutremure puternice s-a produs ieri în largul insulelor Samoa şi Tonga din Oceanul Pacific, la doar câteva ore după un seism cu magnitudinea de 7,5 care a avut loc în Papua Noua Guinee, potrivit Institutului american de geofizică USGS. Dintre acestea, două au avut magnitudinea de 6,8. Primul s-a produs loc la ora 08.18 GMT, la 107 kilometri est-nord-est de oraşul Hihifo din Tonga. Celălalt s-a produs după jumătate de oră, şi a avut epicentrul la 99 de kilometri est-nord-est de Hihifo.

SURSA: MEDIAFAX

Rămaşi fără curent electric

KIEV. Lapoviţa şi rafalele puternice de vânt au întrerupt electricitatea în peste 300 de localităţi ucrainene, în noaptea de duminică spre luni, a anunţat Serviciul ucrainean pentru situaţii de urgenţă.

„A fost o pană în 342 de localităţi din şapte zone în noaptea de 29 spre 30 martie, ca urmare a condiţiilor meteorologice nefavorabile (ploaie, lapoviţă, vânt) şi din cauza activării sistemelor de protecţie ale liniilor de înaltă tensiune", a declarat Serviciul ucrainean pentru situaţii de urgenţă.

SURSA: MEDIAFAX

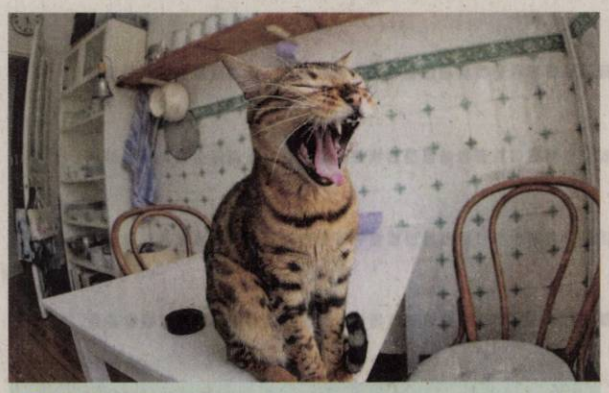

Gata de somn

O pisică plictisită cască tacticoasă într-un apartament din Hamburg, Germania. FOTO: EPA

Au dat-o pe comercial

BRASILIA. Festivalul de muzică Lollapalooza s-a încheiat duminică în Brazilia confirmând temerile iubitorilor spiritului rock cu care s-a născut festivalul, care în ultimii ani a marcat o cotitură spre muzica mai comercială care se ascultă la radio. Este ceea ce au dovedit concertele lui Calvin Harris şi Pharrell Williams, două vedete foarte aşteptate care au strâns peste 70.000 de persoane, ce au înfruntat ploaia care a căzut aproape toată ziua, la spectacolul susţinut în aer liber pe Autodromo din Interlagos (Sao Paulo). DJ-ul scoţian Calvin Harris a înlănţuit hiturile cântate în cluburi, „Blame", „Under control", „Bad" sau „Summer" într-un show care a strâns un public numeros. Muzica comercială nu a fost doar apanajul lui Harris, ci şi al vedetei americane Pharrell Williams cunoscut pentru hitul său mondial „Happy". Festivalul nu şi-a pierdut totuşi spiritul rock ilustrat în forţă de trupa Smashing Pumpkins, reprezentantă de seamă a rock-ului alternativ al anilor 90.

Pharrell Williams FOTO: EPA

SURSA: AGERPRES

Va vinde legal marijuana

WASHINGTON. Legendarul solist country Willie Nelson, celebru şi pentru faptul că este un consumator înveterat de marijuana şi unul dintre cei mai activi avocaţi pentru legalizarea consumului de droguri uşoare, îşi va deschide un lanţ de magazine de marijuana în statele din SUA unde consumul a fost legalizat, conform starpulse.com. „Willie şi-a dedicat viaţa susţinerii legalizării canabisului, atât a cânepii industriale cât şi a marijuanei", a declarat Michael Bowman, partenerul de afaceri cu „iarbă" al starului de 81 de ani. „El îşi doreşte ca aceste magazine să fie reprezentative pentru pasiunea lui (pentru marijuana). În ultimă instanţă este ideea lui, dar a contribuit la ea şi familia lui", a adăugat el. Marijuana a fost legalizată în statele americane Colorado şi Washington şi poate fi cumpărată şi în alte state în scopuri medicinale. În magazinele lui Willie Nelson vor putea fi cumpărate şi instrumente necesare pentru consumul de marijuana, dar şi propria sa marcă de canabis denumită „Willie's Reserve".

SURSA: AGERPRES

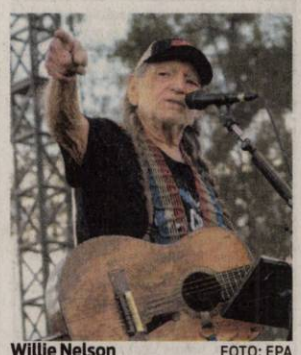

Willie Nelson FOTO: EPA

Cel mai bun aeroport

SINGAPORE. Aeroportul Changi din Singapore a fost votat drept cel mai bun din lume în 2015, în cadrul unui sondaj organizat de firma de consultanţă Skytrax şi ale cărui rezultate au fost publicate în martie. Este al treilea an consecutiv când aeroportul din Singapore ocupă acest loc în sondajul realizat de Skytrax. Pe locul al doilea s-a situat aeroportul Incheon (Coreea de Sud), urmat de aeroportul din Munchen (Germania). Locurile următoare au fost ocupate de aeroporturile Hong Kong, Haneda (Tokyo) şi Zurich. Top zece a fost completat de Aeroportul Internaţional Central Nagoya (Japonia), cunoscut sub numele de Centrair, apoi de aeroportul Heathrow din Londra (Marea Britanie), Schiphol din Amsterdam (Olanda) şi aeroportul internaţional din Beijing (China). **SURSA: AGERPRES**

Aeroportul Changi FOTO: EPA

Denisa

Este pasionată de muzică şi modă. FOTO: ROLLANDFOTO

Ce dezvăluie faţa noastră

Legătura dintre forma feţei şi o atitudine de dominare este surprinzător de larg răspândită.

Faţa ne trădează personalitatea FOTO: FAN

LONDRA. Forma, mărimea şi chiar culoarea feţei noastre pot oferi informaţii foarte importante despre personalitatea, starea de sănătate şi sexualitatea noastră, susţin specialişti britanici. „Biologia noastră, la nivelul genelor şi hormonilor, influenţează felul în care ne dezvoltăm şi aceleaşi mecanisme ne vor forma şi caracterul", explică Carmen Lefevre de la Universitatea Northumbria. Persoanele cu un nivel mai ridicat de testosteron tind să aibă feţele mai late, cu pomeţi mai mari, şi că există mai multe şanse ca aceste persoane să aibă personalităţi mai ferme, uneori agresive. Persoanele cu feţe mai înguste sunt mai puţin susceptibile să contracteze infecţii, iar atunci când se întâmplă, boala este mai puţin severă. Sunt şi mai puţin depresive şi anxioase. Persoanele cu corpul în formă de pară, cu mai multă grăsime la nivelul şoldurilor şi posteriorului şi cu torsouri mai subţiri tind să fie mai sănătoase decât cele cu corpul în formă de „măr", cu un singur strat de grăsime concentrat la nivelul stomacului, deoarece ţesutul adipos din jurul pieptului este gândit pentru a elibera moleculele inflamatorii, care pot deteriora organele de bază.

O persoană este mai sănătoasă, dacă pielea sa are un ton uşor gălbui, auriu. Culoarea roz din obraji ar trebui să semnaleze o circulaţie bună a sângelui, asociată unui stil de viaţă activ, şi ar putea fi, de asemenea, un semn al fertilităţii în cazul femeilor.

SURSA: AGERPRES

„Rebel Heart", un fiasco

LONDRA. Ultimul album scos de Madonna, „Rebel Heart", este un fiasco din punct de vedere al vânzărilor, fiind albumul reginei pop cu cele mai slabe vânzări din ultimii 20 de ani. Madonna şi-a lansat cel de-al 13-lea album de studio în cursul acestei luni. LP-ul „Rebel Heart" a debutat pe locul doi în topul Billboard, cu 121.000 de unităţi vândute. În a doua săptămână de la lansare, acest album s-a prăbuşit până pe locul 21. „Rebel Heart" este primul album al Madonnei care nu a debutat pe primul loc în topul Billboard de la „Ray Of Light" (1998) şi a devenit cel mai prost vândut material discografic al reginei pop de la „Bedtime Stories" (1994) care s-a plasat pe locul 3 la debutul în Billboard.

SURSA: AGERPRES

„Rebel Heart" FOTO: FAN

Biroul lui Dickens va fi expus

LONDRA. Biroul la care Charles Dickens a scris romanul „Marile speranţe" va putea fi expus de acum înainte pentru publicul larg, după ce a fost achiziţionat de un muzeu londonez cu suma de 780.000 de lire sterline (1.068.040 euro), graţie unei finanţări guvernamentale. Muzeul Charles Dickens din Londra a primit această finanţare pentru a achiziţiona biroul şi scaunul acestuia, care s-au aflat până acum în proprietate privată.

Cele două obiecte de mobilier au rămas în proprietatea moştenitorilor lui Dickens după moartea sa, în 1870 şi au fost achiziţionate de Great Ormond Street Charitable Trust, o fundaţie privată, în anul 2004. **SURSA: MEDIAFAX**